

国民健康保険

高齢者のための在宅支援サービス



写真左から 吉松克起さん(機械システム科)、品川 翔さん(電気科)、今林将高さん(機械システム科)
安達 到さん(機械システム科)、川口颯己さん(機械システム科)、田中啓祐さん(応用化学科)
岩崎 輔さん(電気科)、科学研究部顧問 戸嶋朋嗣先生、谷野翔一さん(応用化学科)

今回の
表紙

県立南陽工業高等学校
科学研究部
の皆さん

自動車の燃費を競う省エネルギーレース「エコラン」の平成27年度全国大会で、新人賞に輝いた科学研究部。現在は、8月6日に開催される九州大会に向け、4号機を製作中です。上位入賞を目標に、部員一丸となって取り組んでいます。

check!

スマートフォンで科学研究部の皆さんのインタビューが見られます



国民健康保険

国民健康保険とは……加入者の皆さんが保険料を出し合い、病気やけがをしたときに、医療費を給付する保険事業です。



平成29年度の保険料の料率は変更ありません

■ 平成29年度の国民健康保険料の料率や賦課限度額

保険料の内訳		医療分保険料	支援金分保険料	介護分保険料	前年度からの変更
		加入者全員が納付 医療費に充てる	加入者全員が納付 後期高齢者医療制度 の医療費に充てる	40歳以上65歳未満 の加入者が納付 介護費に充てる	
所得割額	世帯の加入者の合計所得に応じて算定	8.59%	2.51%	2.60%	変更なし
均等割額	一人当たりの金額 (×世帯の加入者数)	29,400円	8,700円	10,400円	変更なし
平等割額	一世帯あたりの金額	28,000円	8,200円	7,000円	変更なし
賦課限度額	保険料の上限額	540,000円	190,000円	160,000円	変更なし

平成29年度の国民健康保険料

国民健康保険料は、当年度の医療費などの支出総額から、国の補助金などを控除した費用額をもとに算出するため、毎年、料率を見直しています。平成29年度は、料率および賦課限度額を、前年度のまま据え置きます。また、所得が一定額以下の世帯にかかる保険料の軽減制度を拡充します。

■ 平成29年度中に65歳や75歳になる人

65歳になる人の介護分保険料は、誕生月の前月(1日生まれの人は前々月)までを、月割計算し、それ以降の保険料は介護保険制度により、新たに通知します。

75歳になる人の国民健康保険料は、誕生月の前月までを月割計算し、それ以降の健康保険料は、後期高齢者医療保険制度により、新たに通知します。

保険料の納付方法

納付方法には、普通徴収(納付書または口座振替によるもの)と特別徴収(支給される年金から差し引くもの)があります。いずれの納付方法でも、年間保険料の総額は変わりません。

納付額や納付方法、納期限が記載された納入通知書を、6月中旬以降に、世帯主の人に郵送します。

普通徴収は6月から平成30年3月までの10回払いです。第1期の納期限は6月30日(金)です。

■ 特別徴収で支払う人

次の全ての条件を満たす人が対象です。

- 世帯主が国民健康保険の被保険者で、介護保険料が特別徴収されています。

- 対象世帯判定時に世帯内の国民健康保険の被保険者全員が65歳以上、75歳未満であること

- 特別徴収の対象となる年金の年額が18万円以上で、国民健康保険料と介護保険料の合計が年金受給額の2分の1を超えないこと

※特別徴収は、納付方法変更申出書の提出により、口座振替に変更することができません。

※特別徴収の停止時期は、申請した日によつて変わります。

申請場所 保険年金課賦課担当(仮庁舎)、各総合支所国保担当、各支所

所得の申告は済んでいますか

● 保険料は、前年中の所得を基に計算するため、所得の申告が遅れると、後に保険料を変更することがあります。

- 1月2日以降に、本市に転入してきた人は、所得の確認に時間が掛



保険料が軽減される場合があります

世帯合計所得による軽減

所得が一定額以下の世帯は、保険料の均等割と平等割を軽減する法定軽減制度があります。

軽減割合は世帯の所得によって、2割・5割・7割となっています。

※申請は不要です。

後期高齢者医療制度開始による経過措置

■75歳以上の人を含む世帯

国民健康保険の被保険者が、後期高齢者医療制度に移行する世帯で、所得が少ないことにより、保険料が軽減されていた世帯は、経過措置として、後期高齢者医療制度に移行した

月から当面の間はこれまでと同じ保険料の軽減を受けることができます。

また、国民健康保険の被保険者が、後期高齢者医療制度に移行し、国民健康保険に加入する人が世帯で1人になるときは、5年目までは平等割が半額になり、その後3年目までは平等割の4分の1を減額します。

ただし、世帯構成や世帯の収入などの変更があったときは、軽減の対象から外れることがあります。

■社会保険などの被保険者が後期高齢者医療制度に移行する場合

社会保険などの被用者保険に加入している人が後期高齢者医療制度に移行することで、その扶養認定を受けている65歳から74歳までの人が国民健康保険に加入する場合、減免申請をすれば、所得割が免除され、均

等割が半額になります。

さらに、65歳以上の人のみが加入している世帯は、平等割も半額になります。

非自発的失業者への軽減

倒産・解雇・雇い止めなどにより離職した人の保険料が、申請により軽減される場合があります。

対象者 65歳未満で離職し、一定の条件を満たす人

内容 所得割の基となる前年の給与所得を100分の30とみなして算出することで軽減

軽減期間 離職の翌日から翌年度末までで、国民健康保険に加入している期間の保険料が対象

相談・申請場所 保険年金課賦課担当、各総合支所国保担当、各支所

かる場合があります。

●収入がない人も、所得の申告をしなないと、保険料の軽減制度が適用できないことがあります。

申告が済んでいない人は、税務署や1月1日に居住していた市区町村の個人住民税担当課で申告をしてください。

加入や喪失の際は世帯主の届けが必要

職場の健康保険に加入している人、後期高齢者医療制度対象の人、生活保護を受けている人以外の全ての人は、国民健康保険に加入するところが義務付けられています。留学など長期にわたり日本に滞在する一定要件を満たす外国人の皆

さんも、国民健康保険に加入する必要があります。

次の場合は、14日以内に届け出をしてください。

●本人または同一世帯員が、他の健康保険を脱退し、国民健康保険に加入するとき

●本人または同一世帯員が、職場の健康保険に加入するなどして、国民健康保険資格を喪失するとき
理由もなく届け出が遅れると、保険料をまとめて納めなければならなくなったり、届け出をするまでの医療費を全額自己負担しなければならなくなることがありますので、注意してください。

保険料を納期限内に納めることができない場合は、相談を

災害や失業などの事情で、保険料を納めることが困難になった場合は、保険料の分納や減免ができる場合がありますので、早めに相談してください。



国民健康保険についての問い合わせ

保険年金課賦課担当 ☎0834-22-83312

国民健康保険料の支払いについての問い合わせ

収納課収納一・二担当 ☎0834-22-82277





住み慣れた地域で暮らしたい 高齢者のための 在宅支援 サービス

高齢者の皆さんが、住み慣れた地域で安心して自立した生活を送れるように、介護保険制度の要介護認定を受けていない人向けにも、市ではさまざまな在宅支援のサービスを行っています。

ショートステイ (生活支援 短期宿泊事業)



対象 65歳以上で、要介護認定を受けていない人
内容 短期間、養護老人ホームなどに宿泊し、生活習慣などの指導や給食の提供を受けて、体調を調整
※利用期間は、1年14日以内です。

利用料 ▼養護老人ホーム…1日400円、給食費…1食400円 ▼特別養護老人ホーム…1日2,250円(食事を含む)

※利用できる施設は限られますので、問い合わせてください。

申込み 高齢者支援課高齢者支援担当、各総合支所福祉担当



見守り配食



対象 65歳以上の高齢者世帯で、安否確認を必要とし、外出や調理が困難な、家族からの支援が見込めない人

内容 配食を通じて、安否を確認(昼食または夕食のうち、1日1食)

利用料 1食610円(生活保護の受給者、または市民税非課税者は、1食410円)

申込み 地域包括支援センター、担当ケアマネジャー



はり・きゅう・あん摩 マッサージ施術費の助成



対象 次のいずれかに該当する人 ▼後期高齢者医療制度に加入している人 ▼70歳以上で、後期高齢者医療制度や市国民健康保険以外の医療制度に加入している人(受給者証の申し込みが必要)

内容 市と協定を結んでいる施術担当者の施術費の一部を助成

※利用は、1日1回で、1か月12回以内です。

助成額 ▼はり・きゅう・あん摩マッサージのいずれか…800円 ▼併術…1,000円

申込み 高齢者支援課高齢者支援担当、各総合支所福祉担当、各支所



緊急通報システム



対象 電話回線を有する65歳以上で、一人暮らしの人
内容 24時間体制で、緊急時にボタンを押して通報し、適切な対処や安否確認ができる機器を設置

利用料 1か月540円

※生活保護の受給者、または非課税世帯の人は、無料です。

申込み 地域福祉課もやいネットセンター、各総合支所福祉担当、各支所

※申請時に担当地区の民生委員の意見が必要です。

高齢者の相談窓口

高齢者の生活支援については、以下の相談窓口を設けています。



■地域包括支援センター (愛称:いきいきさぼーと)

地域包括支援センターでは、保健や福祉の専門職が相談に応じ、高齢者の生活を総合的に支援します。また、さまざまな組織や機関、関係団体と連携して、高齢者の生活を支える総合機関としての役割を担います。

※職員は市が発行する身分証明書を携帯しています。

担当地区

担当センター	所在地	電話番号
■熊毛地域・久米・櫛浜・鼓南		
いきいきさぼーと周南東部	久米1533-3	☎0834-29-1155
■主に熊毛地域		
高齢者相談コーナー 天王園在宅介護支援センター	大河内1109-2	☎0833-91-5851
■周陽・桜木・秋月・岐山・大津島		
いきいきさぼーとつづみ園	瀬戸見町12-30	☎0834-28-7055
■遠石・関門・中央・今宿		
いきいきさぼーと徳山医師会	東山町6-28	☎0834-32-9035
■新南陽地域・菊川・夜市・戸田・湯野		
いきいきさぼーと周南西部	古川町1-17	☎0834-62-6301
■主に福川・夜市・戸田・湯野・和田		
高齢者相談コーナー 西部いきいきさぼーとステーション	戸田2713 (道の駅ソレーネ 周南内)	☎0834-83-2277
■鹿野地域・須々万・長穂・向道・中須・須金		
いきいきさぼーと周南北部	須々万本郷 2502	☎0834-87-2000
■主に鹿野地域		
高齢者相談コーナーやまなみ荘	鹿野上2755-1	☎0834-68-4183

介護者へのサービス

認知症高齢者 家族やすらぎ 支援



対象 認知症の

高齢者を介護している家族

内容 介護をする人が、留守や急病などで不在の間、見守りや話し相手などを行う支援員を派遣

利用料 1時間80円

※利用は、1か月10時間以内です。

申込み 地域福祉課地域包括ケア推進担当、各総合支所福祉担当

紙おむつ給付

対象 65歳以上の寝たきり、または認知症で常時おむつが必要な高齢者を在宅で介護している家族で、紙おむつ利用者および介護者の世帯が市民税非課税世帯の人

※詳しくは、問い合わせてください。

内容 紙おむつの現物を給付

申込み 高齢者支援課介護認定担当、各総合支所福祉担当、各支所



家庭訪問

市の職員や、市の委託を受けた地域包括支援センターの職員が訪問をして、介護予防のアドバイスをしたり、福祉サービスなどの相談に応じています。理解・協力をお願いします。

くわしい
問い合わせは

- ▼高齢者支援課高齢者支援担当☎0834-22-8461、介護認定担当☎0834-22-8343
- ▼地域福祉課もやいネットセンター☎0834-22-8200、地域包括ケア推進担当☎0834-22-8462
- ▼各総合支所福祉担当(新南陽☎0834-61-4113、熊毛☎0833-92-0012、鹿野☎0834-68-2332)

平成29年度
「男女共同参画週間」
キャッチフレーズ

男で^{まる}○、女で^{まる}○、
共同作業で^{にじゅうまる}◎



配偶者からの
暴力(DV)に関する相談窓口

1人で悩まないで相談してください。

- 配偶者暴力相談支援センター
(山口県男女共同参画相談センター)
相談専用ダイヤル
☎083-901-1122
DVホットライン(緊急用)
☎0120-238122
- やまぐち性暴力相談ダイヤル あさがお
(24時間対応)
☎083-902-0889
- 警察レディース・サポート110(24時間対応)
フリーダイヤル☎0120-378387
携帯電話から☎083-932-7830
- 最寄りの警察署
周南警察署☎0834-21-0110、
光警察署☎0833-72-0110
- 山口地方法務局周南支局
☎0834-28-0244
- 周南市次世代支援課子ども家庭相談室
☎0834-22-8452
- 周南市もやいネットセンター
☎0834-22-8200



6月23日から29日までの1週間は、男女共同参画週間です。
男性と女性が、職場や学校、地域や家庭で、それぞれの個性と能力を発揮できる男女共同参画社会を実現するためには、市民の皆さん一人ひとりの取り組みが必要です。
私たちのまわりの男女のパートナーシップについて、この機会に考えてみませんか？

「男性も女性も笑顔になれる」
男女共同参画社会の実現

市がめざすべき男女共同参画社会は、社会の核となる男女一人ひとりが生き生きと輝くことで、まち全体が、輝きや活気に満ちた社会です。

男性と女性が社会の対等なパートナー

ナーとして、一人ひとりのライフステージで、誇りを持ちながら、安心して、笑顔で暮らすことができる社会の実現をめざします。

問合せ 人権推進課男女共同参画室
☎0834-22-8205

家庭
では



男女が共に積極的に家事や育児、介護などを行い、互いに支え合えるよう仕事と家庭の両立支援環境を整えます。

学校
では



男女という性別に関係なく、自分らしさや個性を大切に、健やかに育つことができる教育を行います。

各分野における男女共同参画社会

まずは、身近にいる人たちが、お互いに理解し合い、尊重し合うことから始めましょう。

職場
では



男女が平等に職域を広げ、一人ひとりの能力を最大限に発揮して働けるよう、職場環境づくりを進めます。

地域
では



さまざまな世代の男女が共に地域活動に参画し、豊かで住みよい地域づくりを進めます。



ペットは責任を持って 大切に飼いましょう！



ペットは生活に潤いと喜びを与えてくれる存在として、多くの人に愛されていますが、一方で一部の飼い主がマナーを守らないため、周辺に迷惑を掛けてしまう問題が依然として多く生じています。

飼育する人は、責任を持って周囲の人に迷惑を掛けないよう配慮し、一生愛情を持って飼育しましょう。

ペットの散歩と飼育

- 犬を散歩させるときは、引き綱（リード）などで制御しましょう。
- 散歩では、必ずふんを持ち帰りましょう。
- 鳴き声で近所に迷惑が掛からないように、しつけをしましょう。
- 猫は、なるべく室内で飼育し、他人の土地を汚さないように、排便場所のしつけをしましょう。

犬や猫の遺棄の禁止

飼い主の身勝手な遺棄により、野犬や野良猫が増えています。

犬や猫を遺棄することは、犯罪です。違反すると懲役や処罰に処せられます。（動物の愛護および管理に関する法律：100万円以下の罰金）繁殖のコントロールは、飼い主の責任です。繁殖を望まない場合は不妊手術などの繁殖制限処置をしましょう。市では、今年度から、犬や猫の不妊・去勢手術に補助金を交付しています。

野犬や野良猫に対する餌やりの禁止

むやみに餌を与えることにより、野犬や野良猫が繁殖しています。その結果、野犬に追いかけられる、庭を荒らされる、群れをなして怖い、ふんなどで不衛生になるといった地域の問題になっています。むやみな餌やりは絶対にやめましょう。餌を与える場合は、責任を持って飼いましょう。

問合せ 環境政策課生活衛生担当 ☎0834-22-8332

国際交流サロン

ゆかたで楽しむプチ縁日

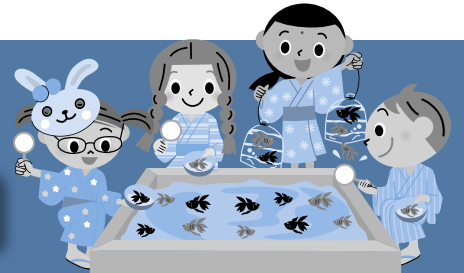

外国人と日本人が気軽に・自由に・楽しく交流できる催しとして、国際交流サロンを開催しています。

7月は「ゆかたで楽しむプチ縁日」と題し、金魚すくい(おもちゃ)、浴衣着付け体験、お

茶体験のほか、伝言ゲームやジャンケン大会など、さまざまな遊びを通して交流します。浴衣を持っている人も、持っていない人も大歓迎です。ぜひ皆さんで誘い合って一緒に楽しみましょう。

日時 7月16日(日)13時30分～16時(13時～受け付け)

場所 徳山保健センター(1階健診ホール)

定員 50人(受け付け順)

参加料 300円(小学生未満100円)

申込み・問合せ 6月19日(月)～7月7日

(金)までに、電話・ファクス・Eメールで、

氏名・性別・年齢・電話番号を、観光交流課内国際交流サロン運営委員会事務局

☎0834-22-8372・☎0834-22-8357・

☑kokusai@city.shunan.lg.jp



オープンまで
あと8か月

まちの玄関 魅力あふれる 中心市街地へ

駅前のにぎわいを！徳山あちこちマルシェ

来年2月の徳山駅前賑わい交流施設のオープンに向けて、中心市街地の商店街に、にぎわいを創出しようとして、まちづくりの関係者が中心となって、さまざまな取り組みを進めています。徳山あちこちマルシェはそういった取り組みの一つで、第1回目は2月、第2回目は4月に、パンをメインテーマに開催され、平日にもかかわらず合わせて5000人を超える人々が商店街のあちこちに出されたお店を訪れ、パンやハンドメイド雑貨などの買い物を楽しみました。

あちこちマルシェは、2か月に1回のペースで開催予定で、

マも毎回工夫していきます。実行委員会の皆さんは、駅周辺の工事がどんどん進んでいて、まちの変化を感じています。商店街に行きたくなくなるイベントをこれからも実施していきたいと感じています。



多くの人でにぎわう前回の様子



次の
あちこち
マルシェ

日時 7月8日(土)11時～16時
場所 徳山商店街(みなみ銀座、銀座通り、新町通り)

テーマ ルート188 徳山の街中を歩いてめぐれる 徳山～周防大島(仮)

内容 国道188号線をイメージし、海を感じさせる個性あふれるお店が出店します。子供から大人まで誰もがワクワクしながら夏を楽しんでもらえるイベントを予定しています。

問合せ 中心市街地整備課活性化担当 ☎0834-27-0070



市コミュニティ・スクール

鼓南
中学校

“わっしょい! 鼓南”
地域を愛し、自他を大切に

鼓南中コミュニティ・スクールでは、昨年度末に生徒・保護者・地域の皆さんによる熟議を経て誕生した、鼓南地区の人材育成スローガン“わっしょい! 鼓南”を実践し、定着した取り組みへ高めていこうとしています。

6月18日(日)には、「コミスク杯ふれあいスポーツ大会」を開催し、小・中学生、保護者、地域の皆さんと共に親睦を深めながら室内グランドゴルフに取り組みます。

このような活動を通して、地域を愛する気持ち、自他を大切にすることを育みながら成長してくれることを願っています。



問合せ 学校教育課指導担当 ☎0834-22-8542

分ければ資源 みんなでごみのリサイクル!

問合せ リサイクル推進課リサイクル担当 ☎0834-61-0303

ごみを出す時のお願い

- 収集日の明け方から朝8時までに出しましょう。
- 収集日程は、地域によって異なります。お住まいの地域の「ごみ収集カレンダー」で確認して出しましょう。
- ごみを出す場合は、1回につき、ごみ袋3袋までを限度として出しましょう。
- 半透明の袋を利用する場合は、作業員の安全確保のため、袋の外から中身が見える袋を利用しましょう。
- 汚れや汚物はできるだけ取り除いて出しましょう。
- 二重袋での排出はしないでください。



すこやか通信

問合せ

健康づくり推進課 ☎0834-22-8553
熊毛総合支所市民福祉課 ☎0833-92-0013
コアプラザかの ☎0834-68-2302

親と子の健康づくり

◆すこやか育児相談

体重や身長測定、保健師が育児相談、助産師がおっぱい相談、管理栄養士や歯科衛生士が個別相談を行います。

○おっぱい相談、●栄養相談、◎歯科相談を併せて実施

日時	場所
7月 3日(月) 10:00~11:00	子育て支援センターのびのびセンター○●◎
11日(火) 9:30~11:00	徳山保健センター○●◎
12日(水) 10:00~11:00	コアプラザかの◎
18日(火) 10:00~11:00	子育て支援センターすくすくセンター
19日(水) 10:00~11:00	ゆめプラザ熊毛●◎
25日(火) 10:00~11:00	櫛浜支所

持参物 母子健康手帳

◆3歳児健康診査

3歳の頃は体と心の発達が目覚ましく、一生の基礎が出来上がる大切な時期です。3歳児健康診査では、子どもの成長を確認するとともに、子育てについての相談に応じます。

対象 3歳6か月~4歳未満の幼児で、これまで3歳児健康診査を受けていない人

※対象者には、個別に通知をします。

日時	場所
7月 20日(木) 12:40~13:30	学び・交流プラザ
27日(木) 12:30~13:30	徳山保健センター

持参物 健康診査票、少量の尿、母子健康手帳

◆はじめての離乳食セミナー

対象 生後5・6か月児

日時 7月13日(木)10時~11時30分

内容 離乳食、虫歯予防について

場所 徳山保健センター

持参物 母子健康手帳、筆記用具、テキスト代50円

申込み 6月26日(月)から、健康づくり推進課



◆安心育児スタート講座

もうすぐママやパパになる人が、安心して赤ちゃんを迎えるための講座です。

対象 おおむね妊娠7・8か月の妊婦とその家族

日時 7月23日(日)9時45分~12時

内容 ▼パパの妊婦体験、赤ちゃんの着替え・抱っこ▼お風呂の入れ方見学▼母乳育児、赤ちゃんが泣きやまないときの対処法、産後ママの心の変化とパパの役割の講話

場所 徳山保健センター

定員 25組(受け付け順)

持参物 母子健康手帳、筆記用具

申込み 7月21日(金)までに、健康づくり推進課

◆マタニティママの健康講座

対象 市内在住の妊婦やその家族

日時 7月26日(水)10時~11時30分

内容 マイナス1歳からの虫歯予防、毎日の食事のポイント、体が喜ぶ野菜料理とおやつを試食、個別相談(希望者のみ)

場所 学び・交流プラザ

定員 20組(受け付け順)

持参物 母子健康手帳、筆記用具、100円(テキスト代)

申込み 7月19日(水)までに、健康づくり推進課

成人の健康づくり相談会

「血圧が高いけどどうしたらいいの?」など、健康に関する相談に保健師や管理栄養士、歯科衛生士が応じます。予約制なのでゆっくり相談できます。

対象 おおむね40~74歳

※現在治療中の人や特定保健指導を受けている人を除きます。

持参物 健康診査受診結果

日時	場所
7月 5日(水) 10:00~12:00	コアプラザかの
10日(月) 9:00~12:00	徳山保健センター
12日(水) 9:30~12:00	熊毛総合支所
14日(金) 9:30~12:00	新南陽ふれあいセンター

※都合が合わない人は、別の日でも予約を受け付けます。

申込み 各相談日の1週間前までに、健康づくり推進課、熊毛総合支所市民福祉課、コアプラザかの



■休日夜間急病診療所(慶万町10-9)

診療科目 内科、外科

診療時間 ●休日…9時~12時、

13時~17時、19時~22時

●平日夜間…19時~22時

電話 ☎0834-32-2299

■周南地域休日夜間子ども急病センター(周南こどもQQ)(徳山中央病院内)

診療科目 小児科

診療時間 ●休日…9時~12時、

13時~17時、19時~22時

●平日夜間…19時~22時

電話 ☎0834-28-9650

■休日歯科診療所(今宿町3-55)

診療科目 歯科

診療時間 10時~12時、13時~15時

電話 ☎0834-32-1717

※時間外の診療は消防本部指令室☎0834-22-8765へ問い合わせください。

●受診時は、保険証と福祉医療証などを持参してください。受付時間は、診察終了時間の30分前までです。

■熊毛地域休日在宅当番医(診療時間…9時~17時)

7月 当番医 電話番号

2日(日) 松本医院(大江) 0833-91-6020

9日(日) 小川クリニック(勝間原) 0833-91-5777

16日(日) 休診です。休日夜間急病診療所、周南こどもQQを利用してください。

17日(祝) ふじわら医院(大河内) 0833-91-7100

23日(日) 松永医院(夢ヶ丘入口) 0833-91-3006

30日(日) 松村医院(本町) 0833-91-0303

●休日当番医テレホンサービス☎0833-92-0029

緊急の場合

15歳未満の子どもの急病、疾患は…小児救急医療の電話相談(19時~翌朝8時)☎#8000(携帯電話・プッシュ回線)または☎083-921-2755



◀スマートフォンで、ハモ漁の様子が動画で見られます。



▲ハモを釣り上げる様子

問合せ 地方卸売市場水産物市場 ☎0834-22-8660

▼水揚げの様子
1.5キロメートルのはえ縄を約1時間で巻き取る装置



ハモは海底に生息し、そのままな方法で漁獲されていますが、本市では、はえ縄漁と、底引き網漁が盛んに行われています。それぞれの特徴を生かしながら、海底に生息するハモを漁獲しています。はえ縄漁とえば、粘島を発祥とする、フグのはえ縄漁が有名です。ハモのはえ縄漁も、フグのはえ縄漁に良く似ています。ハモのはえ縄漁の場合、仕掛けは全長が約10キロメートルになります。底引き網漁は、袋状の網を海

周南のハモ漁

夏の旬の味覚

周南ハモはえ縄漁豆知識

Q ハモのはえ縄漁の漁師さんは何人？

A 約50人です。

Q ハモ漁の漁船はどのくらい？

A 10m未満の小型船です。

Q 本市の主なハモ漁場は？

A 周南市沖約10キロメートルです。

Q ハモ漁をする主な時間帯は？

A 主に夜明け前に行います。

底につけて引きながら魚介類を漁獲します。ハモは、これから旬を迎えます。本市で獲れた旬のハモを、ぜひ味わってみてください。



▲周南のハモは関西地方でも高い評価を得ています



誰でも無料で借りることができます！

移動図書館

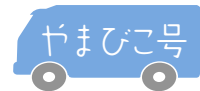

2017年7～9月

問合せ ☎ 中央図書館 ☎0834-22-8682

※大津島地区はやまびこ号ジュニアが巡回します。

鼓南・櫛浜	7月1日(土)・21日(金)・8月8日(火)・9月2日(土)
粘島小学校	10:00～10:30 鼓南小学校 10:40～11:30
大島自治会館	13:10～13:30 居守 14:00～14:30
櫛浜支所	14:50～15:30
久米	7月5日(水)・22日(土)・8月9日(水)・9月15日(金)
田中公園	10:00～10:30 旭ヶ丘東福祉館 10:50～11:30
久米支所	13:10～14:20 ひばりヶ丘県営住宅集会所 14:40～15:30
菊川	7月7日(金)・25日(火)・8月18日(金)・9月16日(土)
四熊公民館	10:00～10:30 菊川公民館 10:50～11:40
西武井	13:20～14:10 小畑小学校 14:30～15:20
和田・向道	7月8日(土)・26日(水)・8月22日(火)・9月20日(水)
和田小学校	10:00～10:30 和田公民館 10:50～11:30
大道理夢求の里交流館	13:30～14:00 大向公民館 14:30～15:00
新南陽・夜市	7月11日(火)・28日(金)・8月23日(水)・9月22日(金)
福川南小前	10:00～10:30 大神ケアハウス新南陽 11:00～11:30
長田町中央公園	13:30～14:00 夜市公民館 14:30～15:00

戸田	7月12日(水)・29日(土)・8月25日(金)・9月26日(火)
四郎谷	10:00～10:30 戸田支所 10:50～11:40
下戸田浴	13:20～13:40 桑原 13:50～14:20
戸田東公園	14:30～15:00
夜市・湯野	7月14日(金)・8月1日(火)・29日(火)・9月27日(水)
戸田駅前	10:00～10:50 柚木河内 11:10～11:30
湯野公民館	13:10～14:20 北古屋 14:30～15:00
都濃	7月15日(土)・8月2日(水)・30日(水)・9月29日(金)
長穂小学校	10:00～10:40 須々万支所 11:00～11:40
中須支所	13:20～14:00 須磨小学校 14:40～15:20
熊毛	7月19日(水)・8月4日(金)・9月1日(金)
八代小学校	10:10～10:40 三丘徳修館 11:10～11:40
大河内公民館	13:40～14:10 サンウイング熊毛 14:20～15:00
大津島	7月19日(水)・8月4日(金)・9月1日(金)
馬島巡航待合所	11:30～12:00 刈尾巡航待合所 12:20～12:50

※悪天候の場合、巡回を中止することがあります。

報 び る ば

Information

相談

無料法律相談

須々万農村環境改善センターで
開催

日時 7月5日(水)9時~12時

相談員 弁護士

定員 12人(受け付け順)

申込み 6月27日(火)8時30分~

榎浜公民館で開催

日時 7月12日(水)9時~12時

場所 榎浜公民館

相談員 弁護士、司法書士

定員 34人(受け付け順)

申込み 7月4日(火)8時30分~

いずれも

※予約制です。

※弁護士が対応する相談は22人です。

問合せ 生活安全課市民相談センター ☎0834-228320

行政相談

国などの仕事についての、苦情や要望を相談してください。

新南陽総合支所で開催

日時 6月15日(木)10時~12時、13時~15時

鶴いっこの里交流センターで開催

日時 6月27日(火)13時30分~15時30分

榎浜公民館で開催

日時 6月28日(水)9時30分~11時30分

いずれも

問合せ 生活安全課市民相談センター ☎0834-228320、山口行政評価事務所 ☎083-9221-591



お知らせ

がん検診などの医療機関情報
の追加

5月下旬に送付した、がん検

診・歯周疾患検診等受診券と、

市広報6月1日号と同時配布の

けんしんガイドに掲載した、医

療機関情報に追加があります。

医療機関名 本城クリニック(遠

石地区) ☎0834-333355

実施内容 胃肺・大腸・前立腺・

乳がん検診、肝炎ウイルス検

診、市国保特定健診・人間ドッ

ク、後期高齢者健康診査

※受診前に予約が必要です。

問合せ 健康づくり推進課成人

保健担当 ☎0834-228553

民生委員・児童委員の決定

担当地区と氏名(電話番号)

須金地区(楽々谷・小田原・松

室)：野村龍雄さん ☎0834-

862247

問合せ 地域福祉課福祉調整

担当 ☎0834-228465

市立図書館臨時休館

中央図書館・新南陽図書館・

福川図書館・熊毛図書館・鹿野

図書館は、図書館システム更新

作業のため、7月4日(火)およ

び9月5日(火)~7日(木)の

間、臨時休館します。

問合せ 中央図書館 ☎0834-

228682

新規指定給水装置工事店

工事店名 ▼日栄建工(下関市)

☎083-2522138 ▼ワイ

ズ設備(宇部市) ☎0833-6-55-

お知らせ

住宅等土砂災害対策 改修事業補助制度

建築物の土砂災害対策改

修工事を実施する人に、その

費用の一部を補助します。

詳しくは問い合わせしてく

ださい。

対象者 対象建築物の所有

者のうち、次の全ての要件

に該当する人▼市税を滞納

していない▼暴力団員でな

い▼同一の事業でほかの補

助金を利用しない

対象建築物 次の全ての要

件に該当する既存建築物▼

市内の土砂災害特別警戒区

域内にある▼建築基準法の

違反がない▼土砂災害に対

し安全な構造でない

募集棟数 1棟

内容 土砂災害に対して安

全な構造となる改修工事

※平成30年1月31日(水)ま

でに、工事を完了してく

ださい。

補助額 改修工事に要する

費用(消費税相当額を除く)

の23パーセントで、75万90

00円を上限

申込み 6月19日(月)~12

月28日(木)に、建築指導課建

築指導担当 ☎0834-228

423

後期高齢者医療被保険者 証の更新

現在発行している、後期高齢

者医療被保険者証の有効期限

は、7月31日(月)です。

新しい被保険者証(薄紫色)

は、7月下旬に簡易書留で郵送

し、8月1日(火)から使用する

ことができます。古い被保険者証

(オレンジ色)は、8月1日以降

使用できませんので各自で処分

してください。

新しい被保険者証を郵送する時に、点字シールを貼って送付を希望する場合は、6月23日(金)までに連絡してください。

問合せ 保険年金課賦課担当
☎0834・228312、県後期高齢者医療広域連合☎083・9217111

水道メーターの取り替え

身分証明書を携行した作業員が、宅地に入って水道メーターの取り替え作業を行います。作業中は、10〜30分程度断水します。不在の場合でも取り替えることがあります。

対象 徳山・新南陽区域で、検定期間が平成31年3月までの水道メーター
委託業者 波多野設備
問合せ 上下水道局料金センター☎0834・228617

教科書展示会

平成30年度から使用できる小学校用の教科書(特別の教科道徳)の見本を展示します。

日時 7月26日(水)までの9時30分〜16時30分(土・日曜日・祝日は休館、図書館は月曜日休館)
場所 教育委員会、新南陽総合出張所、熊毛総合出張所、鹿野

総合出張所、中央図書館

問合せ 教育委員会学校教育課☎0834・228542

福祉

介護保険負担限度額認定の更新

要介護(支援認定を受けて介護保険施設の入所や短期入所を利用する場合、市町村民税非課税世帯など一定の要件を満たす人を対象に、食費・部屋代の負担を軽減する制度)があります。現在の負担限度額認定証の有効期間は7月31日(月)までとなつていきますので、必要な人は更新の手続きを行ってください。また、新規申請も受け付けます。

申込み 7月3日(月)〜31日(月)に、申請書・本人および配偶者の預貯金などの資産の額が分かる書類の写しなどを、持参で、高齢者支援課介護給付・保険料担当☎0834・228467

保健

ここにハミガキ学級

対象 1歳6か月児〜2歳6か月児とその家族
日時 7月31日(月)10時〜11時30分

内容 虫歯菌検査、歯みがき実習、フッ素体験など

場所 徳山保健センター

定員 15組(受け付け順)
持参物 母子健康手帳、歯ブラシ、筆記用具、フェイスタオル

申込み 7月28日(金)までに、健康づくり推進課成人保健担当☎0834・228553

講座・講演

共創プロジェクト プロデューサー養成講座

対象 地域づくりの実践者で、地域づくりのプロデューサーに関心のある人、共創プロジェクトにプロデューサー側から関わりたい人
日時 7月6日(木)、12日(水)、27日(木)18時〜21時
場所 徳山港町庁舎

内容 座学研修3日間、実施研修2回程度
定員 10人(受け付け順)
参加料 無料

申込み 6月30日(金)までに、住所氏名・年齢・所属団体名電話番号・Eメールアドレスを、電話・ファクス・Eメールで、市民活動支援センター☎0834・624682・☎0834・625350。

募集

介護認定調査員(嘱託職員)

介護認定を申請した被保険者宅などを訪問し、日常生活動作や認知症の状況など、要介護認定に必要な調査を行う調査員を募集します。

対象 普通自動車運転免許を持ち、次のいずれかに該当する人▼介護保険法に規定する介護支援専門員▼保健師・看護師・准看護師・理学療法士・作業療法士・社会福祉士・介護福祉士いずれかの資格を持つ人▼介護職員初任者研修課程または訪問介護員養成研修1・2級課程を修了した人▼介護業務従事の経験を5年以上有する人

任期 7月1日〜平成30年3月31日まで(実績により翌年度の更新可)

選考 書類審査、面接

面接日 6月23日(金)

月額制
勤務 月17日勤務、8時30分〜17時15分(うち休憩時間60分)

定員 1人

報酬(月額) 14万8100円(通勤距離に応じた通勤手当相当額を上乗せして支給)

請負制
勤務 調査対象者との調整による(兼業がなく、調査に専任できること)

調査件数 月20〜40件

定員 若干名

報酬 調査1件当たり3500円(諸経費含む)

申込み 6月20日(火)までに、高齢者支援課窓口で配布、またはホームページからダウンロードした申込書を、持参で、高齢者支援課介護認定担当☎0834・228343

shiancent@city.shunan.jp

問合せ 地域づくり推進課地域づくり支援担当☎0834・228412

甲種防火管理新規講習

日時 7月27日(木)・28日(金)9時〜16時
※2日間の受講が必要です。
場所 光地区消防組合消防本部

(光市)

定員 60人(受け付け順)

受講料 4,100円(図書代など)

申込み 6月19日(月)～7月7日(金)8時30分～17時15分に、申込書(6か月以内に撮影した写真1枚縦4cm×横3cmを添付)・受講料を、持参で、〒743-0011光市光井6・16・1光地区消防組合消防本部予防課 ☎0833-74-5602

共に支え合うまちづくりフォーラム

日時 7月8日(土)13時～16時

場所 学び・交流プラザ

内容 ▼基調講演「共に創ろう助け合い社会」いま、なぜ助け合いのしくみが必要なのか(講師:土屋幸(さん)さわやか福祉財団)▼実践活動紹介

定員 300人(申し込み不要)

参加料 無料

問合せ 地域福祉課地域包括ケア推進担当 ☎0834-22-8462

下水道排水設備工事責任技術者更新講習

対象 平成19年に資格を取得した責任技術者

日時 9月26日(火)13時30分～

15時30分(受け付けは、13時～)

場所 県セミナーパーク(山口市)

更新登録料 5,000円

申込み 7月3日(月)～24日(月)に、申込書を持参で、上下水道局下水道工務課 ☎0834-22-8631



朗読カフェ in 図書館

お茶を飲みながら朗読を聞きましょう。6月は、新美南吉の作品を朗読します。

日時 6月24日(土)14時～15時30分

場所 中央図書館

参加料 無料(お茶代は別途100円、お茶の持参も可)

問合せ 中央図書館 ☎0834-22-8682

ふらばーるバレエボール大会

日時 7月17日(祝)9時30分～受け付け

場所 学び・交流プラザ

定員 20チーム(受け付け順)

参加料 無料

持参物 体育館シューズ、運動のできる服装、飲料水

申込み 7月7日(金)までに、申込書を、ファクス・Eメール

で文化スポーツ課 ☎0834-22-8624・FAX0834-22-8428・E:ed-sports@city.shunan.lg.jp

問合せ 文化スポーツ課スポーツ担当 ☎0834-22-8624

のびのびいきいき自然児キャンプ～カヌーで湖を大ぼうけん～

対象 小学5～中学2年生

期間 8月13日(日)～19日(土)の6泊7日

場所 大田原自然の家およびその周辺

内容 菅野湖カヌーロングツアー、川遊び、野外料理など

定員 16人(申し込み多数の場合は、抽選)

参加料 1万6000円(食事代・保険料・活動消耗品など)

申込み 7月3日(月)までに、大田原自然の家 ☎0834-89-0461

周南市涼みの駅 キックオフキャンペーン in Zoo

涼みの駅オープンにあたり、キックオフキャンペーンを徳山動物園で実施します。来場者にはドリンクやうちわなどの熱中症予防グッズをプレゼントします。

催し

防府市と周南市は観光振興協定を締結し、両市の交流人口増加に努めています。

ほうふ市内定期観光バス(あじさいコース)

日時 7月2日(日)まで(土・日曜日のみ運行)9時30分～15時5分(予定)

集合場所 防府駅みなとぐちバス停

内容 防府駅みなとぐち～周防国一宮玉祖神社～東大寺別院阿弥陀寺～防府天満宮～まちの駅つめてらす～英雲荘～防府駅みなとぐち

参加料 ▼大学生以上:2100円▼高校生:1400円▼中学生:1180円

定員 45人(受け付け順)

問合せ ▼防府市の観光に関すること:防府市おもてなし観光課 ☎0835-25-4547▼観光協定に関すること:観光交流課観光振興担当 ☎0834-22-8372

小学生:1080円▼小学生未満:無料

※参加料に、食事代は含まれていません。



防府天満宮



阿弥陀寺(あじさいまつり)

※周南市涼みの駅：市と市健康づくり推進協議会が熱中症予防を目的に、市内郵便局や薬局、市の施設などに開設したひと涼みできる場所のことです。

日時 6月30日(金)11時～11時30分
場所 徳山動物園
問合せ 健康づくり推進課成人保健担当 ☎0834-22-8553

徳山動物園での催し
梅雨キャンペーン「雨でも集合！」
徳山動物園

期間 6月30日(金)まで

内容 ▼6月限定のスタンプカードを発行し、入園した日に押印。押印の数に応じて景品(バックヤードツアーに参加できる特典など)をプレゼント▼平日の雨の日限定で、羊の毛を使った工作教室(日時は、動物園ホームページで告知)

徳山動物園サマースクール

対象 小学5・6年生

日時 7月26日(水)・29日(土)9時30分～15時

内容 動物たちの部屋の掃除や餌やりなどの仕事を体験、普段は見ることのできない動物舎の裏側を見学

定員 各30人程度申し込み多数の場合は、抽選

参加料 無料

持参物 弁当・水筒・長靴・帽子・タオル(雨天の場合は、雨がっぱ)

申込み 7月7日(金)までに、住所・氏名(ふりがな)・保護者の携帯電話番号・学校名・学年・性別・希望日(1日のみ)を、郵送・ファクス・Eメールで、〒745-0874 徳山5846 徳山動物園 ☎0834-22-8641・E:ddobu@city.shunan.lg.jp

場所 徳山動物園
問合せ 徳山動物園 ☎0834-22-8640

赤しそジュースを作ろう

期日と対象 ▼7月7日(金)：未受講の人▼12日(水)：これまで受講したことのある人

時間 10時～

場所 ふるさと産品の店(お)

定員 各10人(受け付け順)

参加料 500円

持参物 エプロン、三角巾、空ペットボトル(500ミリリットル)

申込み 6月19日(月)8時30分から、住所・氏名・電話番号を、電話で、ふるさと産品の店(お) ☎0834-22-8516

星空観望会

日時 6月30日(金)・7月1日(土)19時～21時(曇天や雨天の場合は、中止)

場所 コアプラザかの駐車場

内容 月、木星、土星、天の川、夏の星座などを観望(自動追尾式望遠鏡2台を使用)

参加料 無料

問合せ 鹿野公民館 ☎0834-68-2094

募集

社会福祉事業団職員(看護職員)

対象 次の条件を全て満たす人
 ▼昭和33年4月2日以降に生まれた人で、看護師資格と普通自動車運転免許を持つ人

定員 1人

選考 作文・面接

採用予定日 8月1日(火)以降

試験日 随時

勤務場所 きずな苑ほか老人福祉施設

申込み 7月20日(木)までに、申込書を、郵送で、〒745-0802

7瀬戸見町12-30周南市社会福祉事業団 ☎0834-34-8888-1
問合せ 高齢者支援課高齢者支援担当 ☎0834-22-8461

伝言板

皆さんの活動耳より情報

不登校無料相談会

●対象／中学生の不登校で悩んでいる保護者 ●日時／6月19日(月)～23日(金)、26日(月)～30日(金)10時～13時 ●場所／まなラボスクール(河東町) ●参加料／無料 ●定員／1日3人(要予約) ●問合せ／まなびデザインラボ小松さん ☎0834-33-9314



うたごえ喫茶周南例会

ピアノ伴奏で懐かしい抒情歌、童謡、歌謡曲をみんなで歌い楽しめます。 ●日時／6月25日(日)、8月26日(土)14時～16時予定 ●場所／文化会館 ●参加料／300円(飲み物代) ●問合せ／AYSAうたごえ喫茶周南実行委員会杉原さん ☎090-7895-9022

香田整形外科医院・ウインズ健康運動教室

●日時／7月8日(土)14時～15時30分 ●定員／20人(要予約) ●内容／骨密度測定、体成分測定、ロコモ度テスト、トレーニング体験、かんたんヨガレッスン ●持参物／室内用運動靴、運動ができる服装 ●参加料／無料 ●問合せ／メディカルフィットネスウインズ

☎0834-21-8181

市民ソフトバレーボールトリム大会

●対象／▼連盟登録団体が構成されたチーム ▼未登録団体が市内に在住、通勤・通学する人のみで構成されたチーム ●日時／7月23日(日)9時～ ●場所／鹿野総合体育館 ●内容／▼トリム(フリー・ブロンズ・シルバー・ゴールド)の部 ▼スーパーゴールドの部 ●参加料／1チーム ▼登録団体…1,000円 ▼未登録団体…2,000円 ●申込み／7月4日(火)までに、申込書を、郵送で、〒746-0064 若山1-3-26 市ソフトバレーボール連盟西部担当片山さん ☎090-5263-2285、事務局林さん ☎090-3376-9931 ●問合せ／体育協会 ☎0834-28-8311

掲示板

市以外からのお知らせ

■国税庁税務職員募集

●対象／4月1日において、高校・中学校を卒業した日の翌日から起算して、3年を経過していない人、または平成30年3月までに高校・中学校を卒業する見込みの人 ●申込み／▼インターネット…6月19日(月)～28日(水) ▼郵送・持参…6月19日(月)～21日(水) ●問合せ／広島国税局総務部人事第二課試験研修係 ☎082-221-9211、徳山税務署総務課 ☎0834-21-1010・URL <http://www.nta.go.jp>

■労働保険の年度更新手続

労働保険に係る平成28年度分の確定保険料と29年度分の概算保険料の申告・納付手続を行ってください。 ●期間／7月10日(月)まで ●相談会の日時と場所／6月20日(火)、7月6日(木)10時～15時、文化会館 ●問合せ／徳山労働基準監督署 ☎0834-21-1788、山口労働局労働保険徴収室 ☎083-995-0366

■司法書士による多重債務問題、相続登記、空き家問題など無料電話相談会

●日時／7月1日(土)10時～14時 ●相談受付電話番号／0120-003-821 ●問合せ／県青年司法書士協議会相談会明石さん ☎083-227-3297

■わくわく!!病院たんけん隊

●対象／小学5・6年生 ●日時／8月5日(土)9時～15時30分 ●場所／徳山中央病院 ●内容／病院での仕事体験型学習イベント ●問合せ／徳山中央病院総務企画課 ☎0834-28-4411

■火薬類製造・取扱保安責任者試験

●期日と内容／9月3日(日) ▼甲種、乙種火薬類取扱保安責任者試験 ▼丙種火薬類製造保安責任者試験 ●試験場所／山口市民会館(山口市) ●願書受付期間／6月20日(火)～29日(木) ●問合せ／県火薬保安協会 ☎083-925-2649

ART GUIDE

アートのスポットガイド in 周南

市内で開催されるアートイベントを紹介します。

美術博物館

☎ 0834 - 22 - 8880

“夢の世界”のデザイナー シンジカトウ・ワールド

●期間／7月30日(日)まで
▼観覧料／一般900(750)円、大学生700(550)円 ※ () 内は前売りおよび20人以上の団体
※本展を鑑賞の際は、常設展も無料で観覧できます。



赤ずきん
花が咲いたよ(2011)

郷土美術資料館・尾崎正章記念館

☎ 0834 - 62 - 3119

FormとLineに魅せられて 北川敏治作品展

●期間／6月17日(土)～8月20日(日)
■作家による作品解説(手話通訳付)
●日時／6月17日(土)9時30分～(12時までは入場無料)



絆125

尾崎正章常設展「白の世界」

●期間／6月17日(土)～8月27日(日)

●ワークルーム

●期間／6月21日(水)～7月2日(日) …こもれび保育園

いずれも●開館時間／9時30分～17時(入館は16時30分まで) ●休館日／月曜日※7月17日(祝)開館、18日(火)休館※郷土美術資料館は、展示替えのため6月16日(金)まで休館 ●常設展観覧料／一般200(160)円、学生100(80)円 ※ () 内は20人以上の団体 ※18歳以下および70歳以上は無料 ※身体障害者手帳、療育手帳、精神障害者保健福祉手帳、戦傷病者手帳などを持参の人と、その介護者は無料

徳山動物園へ



徳山動物園のイベントを紹介するよー!

ふわふわ!もこもこ♪ ヒツジの毛でつくるんちゃ!

雨の日限定で「るんちゃ♪るんちゃ」に登場する動物の工作コーナーです。自分だけのオリジナルブローチ作りが楽しめます。

雨の日も動物園へゴー!

日時 6月の雨の日、13時30分～14時

※イベント開催の有無は、8時30分にLINEや動物園ホームページでお知らせします。

●問合せ／徳山動物園 ☎0834-22-8640 ●入園料／大人410円、小・中・高校生100円

BOAT RACE 徳山 NEWS

ボートに乗って みませんか?!



今年もやります!ペアボート!
競技用ボートを改良した、2人乗りボートの試乗会を行います。普段レースが行わ

れている競走水面を、プロのボートレーサーの操縦で走り抜けてみませんか?想像以上のスピードと爽快感を体験できますよ!ぜひ、試してみてください。

日時 7月8日(土) ▼受付…8時15分～、東スタンド ▼試乗会…レース終了後

定員 40人(受け付け順)

※身長130cm以上など、制限があります。

イベント日程など…詳しくは「ボートレース徳山」の、ホームページを検索!!
問合せ／ボートレース徳山 ☎0834-25-0540・入場料100円

LINE®で
友だち追加!



創業明治30年 お墓の専門店
金子石材株式会社

周南市宅地造成工事に関する検査済番号/周南(宅)第7-3号(平成15年10月27日) 許可番号/指令生活衛生第3号の1の8(平成15年10月24日)

公園墓地
メモリーヒル周南
-思い出の丘-

徳山湾が一望出来る
光あふれる安住の地。

好評分譲中!

広い
駐車場
完備!!

- 宗派不問
- 1区画(1400mm×1500mm)
- 管理料/1年間5,000円 ●墓石、外柵代金は別途です。

【概要】

- 管理者/浄土真宗 光満寺
- 墓地面積/1区画 1400mm×1500mm
- 名称/メモリーヒル周南
- 管理代行/メモリーヒル周南管理事務局
- 所在地/周南市大字徳山
- 指定石材店/金子石材株式会社

永代使用料 43万円^税

お問い合わせ・見積(無料)は金子石材へ

[本社展示場] 山口県下松市美里町4丁目6番29号
TEL:0833-41-2022(代) FAX:0833-41-1890
[営業時間] AM9:00~PM6:00

「幸せの出会いまち」のご紹介

集まった人たちが、笑顔で語りあい、共に幸せを感じられる場にしてほしいと開設しております。屋根付きのベンチもあり、コーヒーが無料です。どなたでもお気軽に足を運んでみてはいかがでしょうか。



周南市上一の井手
興元寺北
TEL:0834-21-1409

徳山みかげ取引量
県内No.1
徳山みかげ石造り
(中段コロモ一級)



◎8寸3重型墓石
自社加工



徳山産
65万円
(消費税込)

シロアリ・害虫駆除

公益社団法人 日本しろあり対策協会 登録

新栄アリックス

受賞
表彰歴

黄綬褒章・国土交通大臣賞

黄綬褒章(平成17年4月)、国土交通大臣賞(平成14年7月) 代表取締役会長 有田栄一郎へ授与・表彰

調査・御見積 無料

無料で調査と調査報告を行い、有効な防除をお勧めします。
お客様からお申込みがあった場合には有償にて防除を行います。

床下のカビ・湿気対策も承ります

営業
種目

シロアリ予防・駆除施工
床下換気装置施工、床下調湿材施工
衛生害獣害虫駆除(ゴキブリ・ネズミ・ムカデ・ハチ等)

株式会社 新栄アリックス 徳山営業所
公益社団法人 日本しろあり対策協会会員・一般社団法人 山口県しろあり対策協会会員

0120-064-714
tel.0834-31-3350

月~土 8:00~17:00
周南市新富通5丁目5-29
正社員募集中! 詳しくはお電話にてお問い合わせください



相続 遺言 後見 税 で

何をどうしたらいいかわからない方へ

元気なうちに
早めの対策!!

初回無料相談受付中

ご希望の方は、まずは相談日のご予約を

一般社団法人 周南相続センター
田村税理士・行政書士事務所

予約専用
ダイヤル

通話無料(平日9時~17時、携帯OK)

0120-48-5400

URL http://www.syunan-souzoku.net/