

広報

しゅんなん

2017 vol.344

8/15

けんしんのススメ

敬老の日 記念行事

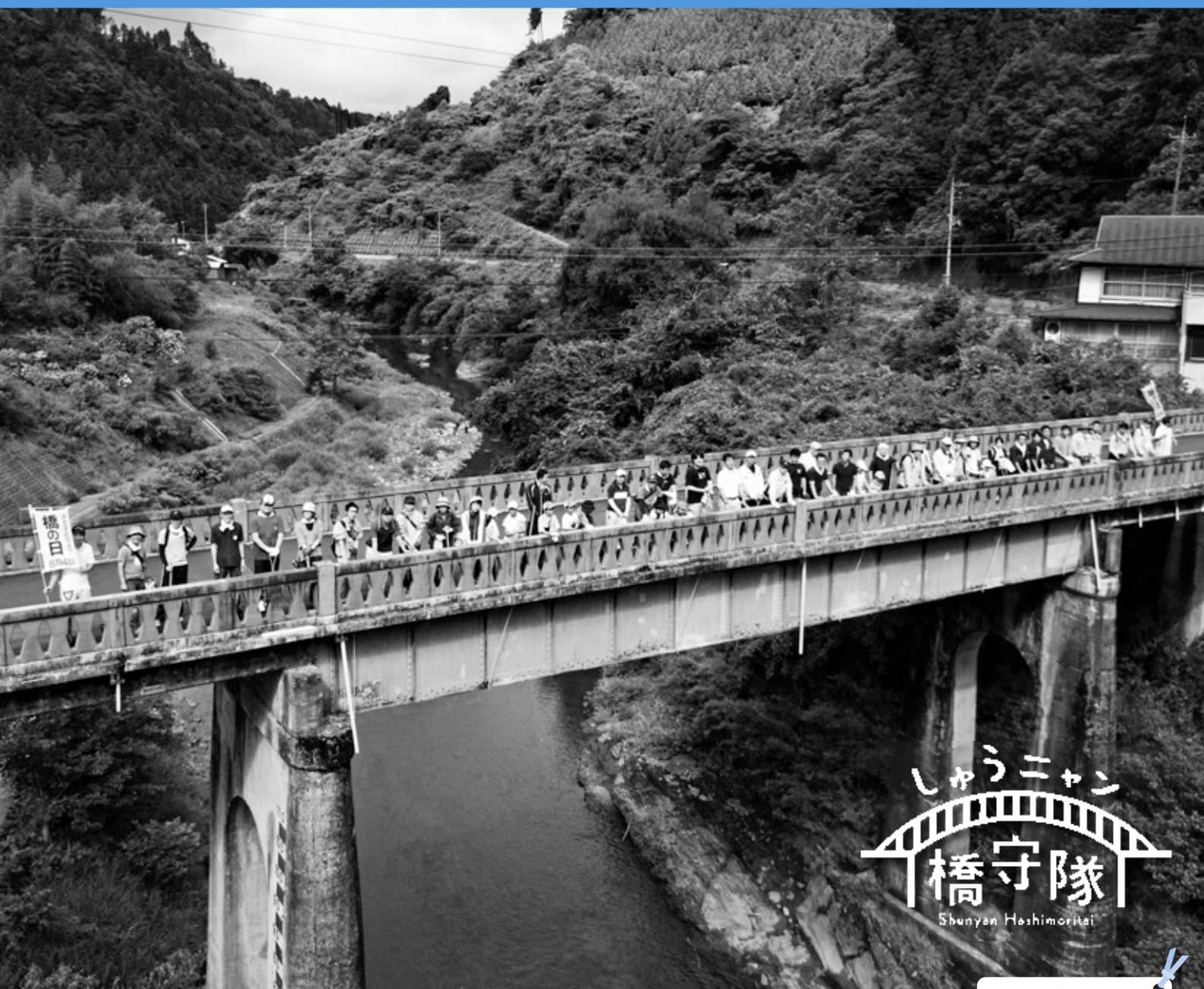

しゅんなん
橋守隊
Shunyan Hashimoritei

今回の
表紙

しゅんなん
橋守隊の皆さん

橋など土木インフラへの興味や関心を持ってもらうことを目的に、点検や清掃活動などを行っている団体「しゅんなん橋守隊」。第1回インフラメンテナンス大賞国土交通大臣賞を受賞し、7月24日に表彰を受けました。

check!

スマートフォンで
橋守隊の皆さん
のインタビュー
が見られます



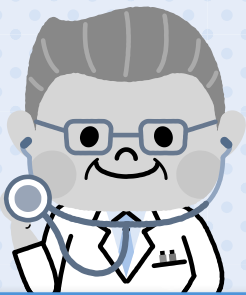

けんしんのススメ

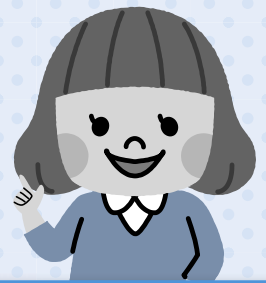

あなたの大切な命を守るために、 がん検診を受けましょう

市が実施するがん検診などは、実際に掛かる費用よりも安く、節目年齢の人は無料となる検診もあります。
早期発見・早期治療があなたの命を救います。

生涯を通じてがんにかかる人は、

2人に1人

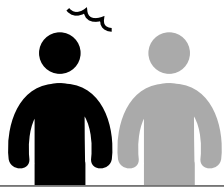

がん研究振興財団「がんの統計'15」“累積がん罹患・死亡リスク”

市民のうち、
1年間にがんで亡くなる人は、

4人に1人



山口県「平成26年保健統計年報」

市が実施するがん検診	検診項目	内容	対象	実際に掛かる費用	69歳以下の人の自己負担額
	胃がん	バリウム検査	40歳以上男女	12,838円	3,000円
	肺がん	胸部レントゲン検査	40歳以上男女	4,558円	1,100円
	大腸がん	便検査	40歳以上男女	2,371円	600円
	前立腺がん	血液検査	50歳以上男性	3,272円	1,500円
	乳がん	マンモグラフィ	40歳以上女性	6,980円	1,700円
	子宮がん	子宮頸部細胞診	20歳以上女性	7,933円	2,100円

※金額は受診券を確認してください。 ※70歳以上の人の自己負担額は1つの検診につき500円となります。

近年、若い女性に急増している「乳がん」の現状

「乳がん」は女性がかかる最多のがん

日本人女性がかかるがんの中で最も多いものが乳がんです。乳がんは20歳代から徐々に増え始め、40歳代後半から50歳代にピークを迎えますが、30歳代に急激に増加するのが特徴です。

昨年度市乳がん検診を受診した人のうち、
がんが発見された人数は

17人



山口県は受診率最下位 乳がん検診を受けよう！

がん検診の受診率(平成25年国民生活基礎調査)によると、山口県は乳がん検診受診率が47都道府県の中で最下位でした。

市が実施するがん検診では、**40歳女性は乳がん検診が無料**(平成29年4月1日時点の年齢)です。詳しくは市ホームページを確認してください。

早期発見をすれば、乳がんの
治る確率は90%以上です。

がん研究振興財団「がんの統計'15」“地域がん登録における5年生存率”より





問合せ

健康づくり推進課成人保健担当
☎0834-22-8553

国民健康保険の特定健診

特定健診は、メタボ(メタボリック症候群)に着目した生活習慣病予防健診です。

対象者には、5月末に受診券を送っています。約1万円の健診料が、自己負担額1,000円(70歳以上は500円)になります。

特定健診を受けた結果、メタボ予備群(特定保健指導対象者)ということが分かった人は、保健師、管理栄養士などが無料で生活改善のアドバイスを行います。

●実施期間 6月1日～平成30年2月28日

●対象 市国民健康保険に加入している満30～74歳

の人(年度内に75歳になる人は、誕生日前日までが対象)

●自己負担額 1,000円(70歳以上の人には500円)

●検査項目 身体・血圧測定、尿検査、心電図、血液検査(脂質、肝機能、腎機能、血糖、貧血検査)など

●健診機関 市内受託医療機関

※30歳代の人、年度途中で国保に加入した人は、希望により受診券を発行します。

※特定健診か人間ドックのどちらか一方を選択し、受診してください。

ワンポイントアドバイス

運動っていつ行ったらいいの??

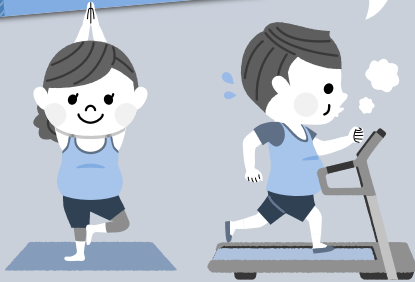

気になる検査値の項目によって運動のタイミングは変わります!!!

内臓脂肪を落としたい人は、脂肪がエネルギーとして使われやすい、食前が効果的です。血糖値が高めの人、食後30分～1時間の運動が効果的です。食後は血液中の糖をエネルギーとして使い、高血糖な状態を抑えることが出来るためです。



デビュー友検診

先着200組・計400人に
商品券(500円分)を
プレゼント!



対象 市内に在住する69歳以下(平成30年3月31日時点の年齢)の2人または3人組で、平成26・27・28年度に受けていないけんしん項目を、平成29年度に受けた人を1人以上含む

詳しくはコチラ



1

受診



市が実施するがん検診または市国保の特定健診を受診(自己負担額が減免、減額などの場合は対象外)

2

申込書を記入

▼申込書のダウンロード
デビュー友検診 検索

下記申込み先のほか、がん検診・特定健診実施医療機関、市ホームページで配布する申込書を、持参・ファクス・Eメールで提出

3

商品券の受取り



受診券の提示があれば、即日商品券を進呈(受診券の提示がない場合は、後日郵送)

申込み 健康づくり推進課☎0834-22-8555・✉kenkoso@city.shunan.lg.jp、新南陽総合支所健康づくり推進窓口、熊毛総合支所市民福祉課、コアプラザかの

Respect for the Aged Day



88歳・99歳以上の人に
長寿祝金と記念品を贈呈

9月から各地区の民生委員が、長寿祝金と記念品を対象の皆さんの自宅に届けます。申請などの手続きは、必要ありません。
対象 9月1日現在、市内に住所を有する88歳(昭和44年1月2日)～5年1月1日(生まれ)の人、99歳以上(大正8年1月1日以前生まれ)の人
支給金額 1万円

問合せ 高齢者支援課
高齢者支援担当 ☎0834・228461

■平成29年度 敬老の日記念行事開催日程一覧表

日時	地区名	開催会場	
9月3日(日) 11時～13時50分	須金	須金農村環境改善センター	
8日(金) 10時30分～13時	向道	大向小学校	
9日(土) 10時～13時	福川	新南陽ふれあいセンター	
10日(日)	9時30分～11時45分	中央	ピピ510
	10時30分～14時	菊川(小畑)	小畑公民館
13日(水) 10時～13時30分	中須	旧中須小学校	
15日(金)	10時～13時	湯野	紫水園
	11時～13時	大津島	大津島ふれあいセンター
17日(日)	10時～13時	富田西	学び・交流プラザ
	10時～13時25分	三丘	三丘徳修館
18日(祝)	9時30分～11時30分	櫛浜	櫛浜公民館
	9時30分～12時	久米	久米公民館
	10時～12時30分	高水	JA周南熊毛支所
	10時～13時	富田東	学び・交流プラザ
23日(祝)	9時～12時	関門	徳山小学校
	10時～12時	遠石	遠石小学校
	11時～13時30分	鹿野	鹿野総合体育館
24日(日)	9時30分～11時40分	今宿	今宿小学校
	9時30分～11時45分	岐山	岐山小学校
	10時～12時	大河内	サンウイング熊毛
	10時～13時	菊川(下上)	菊川小学校
	10時～13時	須々万	沼城小学校
	11時～13時	菊川(加見)	菊川中学校
	11時～13時30分	鼓南	櫛浜公民館
26日(火)	11時～14時	菊川(四熊)	四熊地区自治会館・公民館
	10時～13時	和田	和田公民館
30日(土)	10時～12時	周陽	周陽小学校
	10時～12時	勝間	サンウイング熊毛
	10時～13時	長穂	長穂小学校
10月1日(日)	9時～12時	戸田	戸田小学校
	9時30分～11時30分	秋月	秋月中学校
	9時30分～11時30分	桜木	桜木小学校
	11時～13時30分	八代	鶴いこいの里交流センター
29日(日) 9時30分～10時	夜市	夜市小学校	

敬老の日記念行事が、各地区で開催されます。

対象は、75歳以上(昭和18年1月1日以前生まれ)の人で、各地区の主催者から案内があります。詳しくは、各地区の社会福祉協議会に問い合わせてください。



各会場の昨年の様子

周南こども ゆめまつり

10月22日(日)

10時～15時

ゆめプラザ熊毛周辺



会場に空き缶を持って行こう

周南こどもゆめまつりの会場
で、食べ物の購入や遊びに使え
る、周南こども通貨「GENKI」
を発行します。空き缶10個と通貨
1枚を交換します(一人あたりの
交換枚数は5枚まで)ので、空き缶
をたくさん持ち参りましょう。
集めた空き缶は、会場で作成
するモニュメントに使用します。

参加者・スタッフを募集

■キッズフリーマーケット

対象 小・中学生のグループ

※小学生には保護者の引率が、
中学生には保護者の同意が必
要です。

内容 子どもが店主のリサイ
クル目的の不用品販売(1区画
2m×2m)

定員 20組程度(受け付け順)

参加料 無料

■ボランティアスタッフ

対象 中学生以上の人

内容 ステージ周辺、出店ブ
ース、会場の整理など

定員 30人程度(受け付け順)

いずれも

申込み 9月15日(金)までに、熊

毛総合支所地域政策課・生涯学
習課・市ホームページで配布する
申込書を、郵送・ファクス・エメ
ールで、〒745-0698熊毛中央
町1-1周南こどもゆめまつり実
行委員会 ☎0833-92-0000
8・☎0833-92-0004・✉
kn-chiki@city.shunan.lg.jp



昨年の空き缶モニュメント



イベントでも「赤ちゃんの駅」!

乳幼児連れでも参加できる環境づくりを進めましょう

夏から秋にかけてイベントや行
事が増えるシーズンになります。
本市では、市内で開催されるイベ
ントに、乳幼児を連れた保護者が、
安心してイベントに参加できる環
境づくりのため、移動式赤ちゃん
の駅の貸し出しを行っています。

イベントの参加者向けだけでなく、
イベントのスタッフ用としても
便利です。乳幼児連れの家族が少
しでもイベントに参加しやすくな
るよう、ぜひ活用してください。

対象 ▼市内で開催するイベン
ト▼乳幼児を連れた保護者が参
加できるイベント▼営利を目的
としない団体およびイベント

貸出物品

- 移動式赤ちゃんの駅用テント
 - 授乳いす
 - おむつ交換シート
 - 冷風機(夏季のみ)
- 貸出場所**
- 市役所仮庁舎次世代支援課
 - 各総合支所
- ▼新南陽総合支所健康福祉

課：☎0834-61-4114
▼熊毛総合支所市民福祉課：
☎0833-92-0013▼鹿
野総合支所市民福祉課：☎0
834-68-2222

申込み

貸出希望期間の7日前までに、
次世代支援課、各総合支所、市
ホームページで配布している申込
書を、各窓口へ提出してください。



地域のお祭り、運動会な
どに利用してください!

問合せ 次世代支援課次世
代支援担当 ☎0834-22-8
457・✉jisedai@
city.shun
an.lg.jp





農業委員会が新体制に

新制度 農業委員会委員
新設 農地利用最適化推進委員

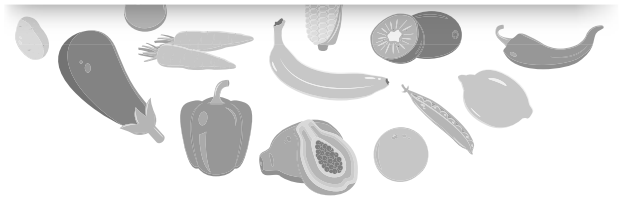

農業委員会等に関する法律の改正により、農業委員会委員は従来の公選制を廃止して、市長が議会の同意を得て任命することになりました。また、新たに農地利用最適化推進委員が新設されました。いずれの委員も今年2月に募集をしました。

7月24日に農業委員会委員の任命式を行った後、会長に杉村龍男さん、会長職務代理者に岩田学さんを選出しました。その後、農地利用最適化推進委員の委嘱式を行いました。任期はいずれも平成32年7月23日までの3年間です。

問合せ 農業委員会事務局 ☎
0834-22-8574

推進委員

担当区域における農地などの利用の最適化推進のため、現場活動を行います。

- 地域の農地利用の総点検をし、遊休農地の発生防止、解消および違反転用防止に努める
- 利用権決定をはじめ、農地流動化推進のため、貸し手、借り手の掘り起しをする



区域	主な範囲	
第1区	大津島	安達壽富
第2区	徳山	渡邊謙治
第3区	久米、譲羽	本居忠志
第4区	櫛ヶ浜、栗屋大島、給島	兼重浩明
第5区	夜市	山縣一登
第6区	戸田	大江静人
第7区	湯野	森重昭勝
第8区	四熊東部	井上秀男
第9区	四熊西部	重國義和
第10区	下上、小畑	吉光真正
第11区	上村、川曲中野、川上	重永正人
第12区	大向	青木靖司
第13区	大道理	兼俊 勝
第14区	長穂、筋地	西林幸雄
第15区	須々万本郷 須々万奥	有馬俊雅
第16区	中須南	形岡 瑛
第17区	中須北	中野政弘
第18区	須万(徳山) 金峰(徳山)	須田加弥子
第19区	富田、福川	江波 勲

区域	主な範囲	
第20区	高瀬、夏切埜	松田 宝
第21区	米光、馬神	藤井孝一
第22区	八代	河村 清
第23区	清尾、樋口原	山縣公明
第24区	呼坂、奥関屋	松岡清治
第25区	大河内、中村	藤井澄子
第26区	安田	大田幹代
第27区	小松原	石井 均
第28区	大潮、西河内 中津、清涼寺	福田栄司
第29区	渋川、美保 石ヶ谷、堤 柏原	植田 收
第30区	大地庵、上野東、上市、本町 中町、下市 小谷	山本 茂
第31区	大町、上大町 奥大町 合の川 須万、金峰	村木 実
第32区	細野、大泉 小泉、垂門 田原、今井 栗山	栢原アケミ

農業委員

毎月開催の総会で、合議体として、主に以下の事柄を審議・決定します。

- 農地の所有権の移転、賃貸借等の権利の設定(第3条) 転用許可(第4条、第5条)について調査、審議する
- 農業振興地域整備計画の変更など、他の行政庁からの諮問答申をする
- 農地転用制限の例外による届け出などに伴う現地調査を行う

会長	杉村龍男
会長職務代理者	岩田 学
委員	岩田 実
	弘中 壽
	山崎光夫
	徳本 勉
	秋貞啓子
	佐伯伴章
	高橋 恵
	田中榮作
	藤井 孝
	西田孝美
	笠井保雄
	原田雅之
	歳光時正
	竹安昌巳
林 俊一	
松田孝行	
藤原典子	



あす 未来に向かって“共に”育む、周南の子供

■平成27年度 全国学力・学習状況調査(文部科学省)より

■ 当てはまる ■ どちらかと言えば当てはまる
 ■ どちらかと言えば当てはまらない ■ 当てはまらない

自分にはよいところがあると思いますか

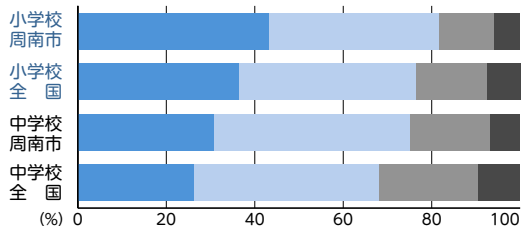

今住んでいる地域の行事に参加していますか

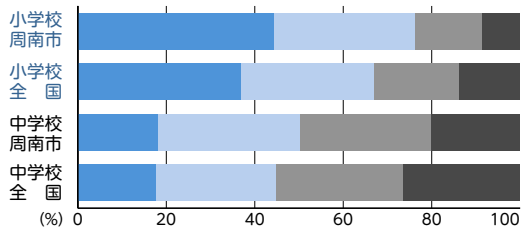

全国学力・学習状況調査と教育大綱

本市の子どもたちは、自尊意識や規範意識、社会性に関する項目などで肯定的な回答の割合が全国と比較して高くなっています。本市の教育大綱では「未来に向かって“共に”育む、周南の子供」という基本理念を掲げ、学校・家庭・地域が一体となって子どもを育てていく環境づくりと、市民と行政が共に協力する「共創」のまちづくりを担う人材の育成を具現化するため、次の5つの基本方針に基づき、その実現に取り組んでいます。

※教育大綱

平成28年3月に総合教育会議での協議を経て、「周南市の教育、学術及び文化の振興に関する総合的な施策の大綱」(教育大綱)を平成27年度から31年度までを計画期間とし、策定しました。これに、「教育振興基本計画」の内容を加え、本市教育がめざす方向性や施策などを総合的に示した指針として、平成29年3月に改訂しました。

周南教育がめざす 5つの基本方針

1 地域と“共に”ある周南教育の推進 ～コミュニティ・スクールの充実～

- コミュニティ・スクールの充実
- 地域教育ネットワークの拡充



2 「ふるさと周南」の未来を担う人材の育成～道徳教育や幼児教育の充実を柱とした「豊かな心」の育成～

- 道徳教育の充実
- 幼児教育の充実



3 「生きる力」を育む教育の実現 ～「確かな学力」「健やかな体」の育成～

- 確かな学力の育成
- 健やかな体の育成



4 魅力ある教育の実現 ～信頼と期待に応える教育環境の充実・整備～

- 子供たちの「生きる力」を育成する生徒指導体制の充実と教職員の人材育成
- 望ましい教育環境の充実・整備
- 安心・安全な学校給食の提供



5 いきいきと学び続ける生涯学習社会の実現 ～ひとづくり・まちづくりの推進～

- 生涯にわたって学習、スポーツができる環境の整備
- 文化財の保護と活用
- まちづくりを担うひとづくり
- 読書が育むひとづくり・まちづくり
- 人権教育の推進



問合せ 教育政策課教育政策担当 ☎0834-22-8532・FAX0834-22-8534

はぴはぐ 掲 示 板

問合せ 次世代支援課次世代支援担当 ☎0834-22-8457



利用しやすくなりました 子育て支援センター

子育て支援センターは0～3歳の子ども(4歳以上は未就園児)と保護者を対象とした、親子で自由に遊べる施設です。親同士、子ども同士の交流の場として、絵本の読み聞かせや季節の行事、家庭での育児の参考になる子育て講座などを行っています。また、保育士などの資格を持ったスタッフが常駐していて、日々の子育ての疑問や子どもとの接し方など、気軽に聞くことができます。更に多くの人に利用してもらうため、事業の拡大を進めています。

より身近な場所で

常設の支援センターまで足を運びにくい人でも、支援センターを身近に感じてもらい、より利用しやすくするため、子育てひろばを開設しています。現在は、市内5か所で開催しています。

ひろば名	場所	日時
須々万子育てひろば	須々万本郷480-11(須々万農村環境改善センター内)	毎週金曜 9時30分～11時30分
夜市子育てひろば	夜市660-1(夜市公民館内)	毎月第1・3水曜 9時30分～11時30分
菊川子育てひろば	下上2146(菊川公民館内)	毎月第2・4水曜 9時30分～11時30分
今宿子育てひろば	新宿通6-1-25(尚白園内)	毎月第1・3木曜 9時30分～11時30分
秋月子育てひろば	楠木2-1-25(秋月公民館内)	毎月第2・4木曜 9時30分～11時30分

休日も子育て支援センターへ

昨年度、試行的に実施した休日開所を今年度から一部の子育て支援センターで定期的に行います。

日頃、仕事などでセンターに来られないお父さん、お母さん、普段からセンターを利用している人も、休日を家族で子育て支援センターで過ごしませんか?待っています。

開所日	開所施設	開所時間
第1土曜日	にこにこセンター 川崎二丁目14-1(川崎会館別棟) ☎0834-64-2525	午前9時から 午前11時30分まで
第2土曜日 第4土曜日	子育て交流センター ぞうさんの家 築港町13-15 ☎0834-32-8181	
第3土曜日	わかやますくすくセンター 上迫町15-7 ☎0834-63-7070	

タイトルイラスト/2012©ASUKOE Partners, Inc.



市コミュニティ・スクール

和田小学校 心が通い合うひととき

和田小学校では、地域の皆さんとのさまざまな交流体験活動を行っています。7月10日には、和田小・中学校を支えている学校運営協議会サポーターの皆さん33人がサポーター会議の後に学校訪問をしました。小・中学校の授業の様子を参観したあとは、楽しい交流給食会です。各テーブルでは、勉強のことや遊びのことなど、色々な話題に花が咲いていました。児童も来校者の皆さんも笑顔一杯で、楽しく心通い合う素敵なひとときを過ごすことができました。



問合せ 学校教育課指導担当 ☎0834-22-8542



共に支える 認知症

MCI(軽度認知障害)は認知症予備群

MCIは物忘れが主な症状で、放置しておくと認知症に移行する可能性が高いので早期発見が重要です。

厚生労働省は、認知症とMCIの人口は862万人存在すると発表しています。これは65歳以上の4人に1人です。本市に当てはめてみると、1万1千人が対象となります。MCIはとても身近な問題です。

あたまの健康チェック…パソコンを用いた10分程度のMCI検診。65歳以上の人を対象に随時実施します。

認知症講演会…9月9日(土)(詳細は8月1日号広報に掲載)

問合せ 地域福祉課地域包括ケア推進担当 ☎0834-22-8462

すこやか通信

問合せ

健康づくり推進課 ☎0834-22-8553
熊毛総合支所市民福祉課 ☎0833-92-0013
コアプラザかの ☎0834-68-2302

親と子の健康づくり

◆すこやか育児相談

体重や身長測定、保健師が育児相談、助産師がおっぱい相談、管理栄養士や歯科衛生士が個別相談を行います。

○おっぱい相談、●栄養相談、◎歯科相談を併せて実施

日時	場所
9月 4日(月) 10:00~11:00	子育て支援センターのびのびセンター○●◎
12日(火) 9:30~11:00	徳山保健センター○●◎
13日(水) 10:00~11:00	コアプラザかの
19日(火) 10:00~11:00	子育て支援センターすくすくセンター◎
20日(水) 10:00~11:00	ゆめプラザ熊毛●◎
26日(火) 10:00~11:00	櫛浜支所

持参物 母子健康手帳

◆3歳児健康診査

3歳の頃は体と心の発達が目覚ましく、一生の基礎が出来る大切な時期です。3歳児健康診査では、子どもの成長を確認するとともに、子育てについての相談に応じます。

対象 3歳6か月~4歳未満の幼児で、これまで3歳児健康診査を受けていない人

※対象者には、個別に通知をします。

日時	場所
9月 21日(木) 12:40~13:30	学び・交流プラザ
28日(木) 12:30~13:30	徳山保健センター

持参物 健康診査票、少量の尿、母子健康手帳

◆はじめての離乳食セミナー

●徳山保健センターで開催

対象 生後5・6か月児

日時 9月14日(木)10時~11時30分

申込み 8月28日(月)から、健康づくり推進課

●ゆめプラザ熊毛で開催

対象 0歳児

日時 9月29日(金)10時~11時30分

申込み 9月1日(金)から、熊毛総合支所市民福祉課

●いずれも

内容 離乳食、虫歯予防について

持参物 母子健康手帳、筆記用具、テキスト代50円



◆安心育児スタート講座

もうすぐママやパパになる人が、安心して赤ちゃんを迎えるための講座です。

対象 おおむね妊娠7・8か月の妊婦とその家族

日時 9月24日(日)9時45分~12時

内容 ▼パパの妊婦体験、赤ちゃんの着替え・抱っこ▼お風呂の入れ方見学▼母乳育児、赤ちゃんが泣きやまないときの対処法、産後ママの心の変化とパパの役割の講話

場所 徳山保健センター

定員 25組(受け付け順)

持参物 母子健康手帳、筆記用具

申込み 9月22日(金)までに、健康づくり推進課

◆マタニティママの健康講座

対象 市内在住の妊婦やその家族

日時 9月26日(火)10時~11時30分

内容 マイナス1歳からの虫歯予防、毎日の食事のポイント、体が喜ぶ野菜料理とおやつを試食、個別相談(希望者のみ)

場所 徳山保健センター

定員 20組(受け付け順)

持参物 母子健康手帳、筆記用具、100円(テキスト代)

申込み 9月19日(火)までに、健康づくり推進課

成人の健康づくり相談会



「血圧が高いけどどうしたらいいの?」など、健康に関する相談に保健師や管理栄養士、歯科衛生士が応じます。予約制なのでゆっくり相談できます。

対象 おおむね40~74歳

※現在治療中の人や特定保健指導を受けている人を除きます。

持参物 健康診査受診結果

日時	場所
9月 6日(水) 10:00~12:00	コアプラザかの
8日(金) 9:30~12:00	新南陽ふれあいセンター
11日(月) 9:00~12:00	徳山保健センター
13日(水) 9:30~12:00	熊毛総合支所

※都合が合わない人は、別の日でも予約を受け付けます。

申込み 各相談日の1週間前までに、健康づくり推進課、熊毛総合支所市民福祉課、コアプラザかの

緊急の場合

■休日夜間急病診療所(慶万町10-9)

診療科目 内科、外科

診療時間 ●休日…9時~12時、

13時~17時、19時~22時

●平日夜間…19時~22時

電話 ☎0834-32-2299

■周南地域休日夜間子ども急病センター(周南子どもQQ)(徳山中央病院内)

診療科目 小児科

診療時間 ●休日…9時~12時、

13時~17時、19時~22時

●平日夜間…19時~22時

電話 ☎0834-28-9650

■休日歯科診療所(今宿町3-55)

診療科目 歯科

診療時間 10時~12時、13時~15時

電話 ☎0834-32-1717

※時間外の診療は消防本部指令室☎0834-22-8765へ問い合わせください。

●受診時は、保険証と福祉医療証などを持参してください。受付時間は、診察終了時間の30分前までです。

■熊毛地域休日在宅当番医(診療時間…9時~17時)

9月	当番医	電話番号
3日(日)	松本医院(大江)	0833-91-6020
10日(日)	小川クリニック(勝間原)	0833-91-5777
17日(日)	休診です。休日夜間急病診療所、周南子どもQQを利用してください。	
18日(祝)	ふじわら医院(大河内)	0833-91-7100
23日(祝)	松永医院(夢ヶ丘入口)	0833-91-3006
24日(日)	松村医院(本町)	0833-91-0303

●休日当番医テレホンサービス☎0833-92-0029

15歳未満の子どもの急病、疾患は…小児救急医療の電話相談(19時~翌朝8時)☎#8000(携帯電話・プッシュ回線)または☎083-921-2755

報 告 情 報

Information

相談

無料法律相談

日時 9月6日(水)9時～12時

場所 榎浜公民館

相談員 弁護士、司法書士

定員 34人(受け付け順)

※弁護士が対応する相談は22人です。予約制です。

申込み 8月29日(火)8時30分

から、生活安全課市民相談セン

ター ☎0834-228320

行政相談

国などの仕事についての、苦情や要望を相談してください。

新南陽総合支所で開催

日時 8月17日(木)10時～12時

時、13時～15時

鶴いこの里交流センターで開催

日時 8月22日(火)13時30分～15時30分

15時30分

榎浜公民館で開催

日時 8月23日(水)9時30分～11時30分

11時30分

いずれも

問合せ 生活安全課市民相談

センター ☎0834-228320、

山口行政評価事務所 ☎083-

922-1591

お知らせ

JR徳山駅南北自由通路北口

エレベーターの一時停止

(仮称)新徳山駅ビル建築工事に伴い、9月4日(月)～10月30日(月)は北口エレベーターの使用ができません。詳細は現地に掲示します。

問合せ 中心市街地整備課

担当 ☎0834-270070

備担当 ☎0834-270070

蜜峰転飼許可申請書の提出

対象 平成30年に自宅住所地以外で蜜蜂を飼育する人

提出 蜜峰転飼許可申請書などを飼育先の市町へ提出の月

15日(金)までに、県養蜂農業協同

組合支部長の確認が必要

※提出がない場合は、自宅住所

地以外での蜜蜂の飼育はでき

ません。

手数料 飼育群数による

提出先 10月11日(水)までに、

申請書を、持参・郵送で、〒74

5-0045徳山港町1-1農林

課農政畜産担当

問合せ 農林課農政畜産担当

☎0834-228356、県東部

家畜保健衛生所 ☎0820-22-

2416

未登録の農耕作業用自動車を持っていませんか

乗用装置がある農耕作業用

自動車(乗用トラクターやコン

バインなどは、道路の走行の有

無に関わらず、軽自動車税の対

象になり、申告が義務付けられ

ています。ナンバープレート(緑

色の標識)の交付を受けていな

い車両を所有している人は、必

ず手続きをしてください。

対象車 乗用装置のある最高

速度が時速35キロ未満のトラフ

ター、コンバイン、トラクターなど

※田植え機や手押しタイプ(乗

用装置が無いものは、除きま

す。

申告場所 課税課(仮庁舎)、各

総合支所税担当、各支所

税額(年額) 2000円

持参物 印鑑、農耕作業用自動

車の種別・車名・型式などが確

認できるもの

問合せ 課税課市民税担当 ☎

0834-228273

県瀬戸内海海区漁業調整委員

会委員選挙人名簿の登録申請

対象 平成11年12月6日以前

に生まれ、9月1日現在、市内に

在住、または事業場があり、漁

業法に基づく選挙権がある人

申請期間 9月5日(火)まで

問合せ 選挙管理委員会事務

局 ☎0834-22-8521

市立図書館臨時開館および

臨時休館

臨時開館(全館) 8月31日(木)

臨時休館 ▼図書館システム改

修のため全館：9月5日(火)～

7日(木)▼資料点検のため▼中

央図書館：9月8日(金)～14日

(木)▼鹿野図書館：9月22日

(金)～29日(金)▼熊毛図書館：

9月29日(金)～10月5日(木)▼

新南陽図書館：10月4日(水)～

12日(木)▼福川図書館：10月24

日(火)～27日(金)

問合せ 中央図書館 ☎0834-

228682

保健

にこにこハミガキ学級

対象 1歳6か月児～2歳6か

月児とその家族

日時 9月13日(水)10時～11

時30分

内容 虫歯菌検査、歯みがき実

習、フッ素体験など

場所 徳山保健センター

定員 15組(受け付け順)

持参物 母子健康手帳、歯ブラ

シ、筆記用具、フエイスタオル

申込み 9月12日(火)までに、

健康づくり推進課成人保健担

当 ☎0834-22-8553

募集

企業立地促進条例に係る

事業者指定の申請受け付け

企業の新規立地や新規設備投

資、新産業の創出などを支援する

ため、市外から進出した事業所や、

新たに事業所を設置した市内企業

などを対象に、事業所設置の奨励

措置の申請受け付けを行います。

対象 事業所などの設置によ

り、固定資産税が平成29年度か

ら課税されている事業所

※要件があるため、事前に相談

してください。

お知らせ

国道2号三田川交差点周辺の渋滞対策工事が進んでいます

渋滞対策として、左折レーンの整備工事が行われています。

現在、歩道・自転車道・植樹帯部分の改良工事および水道管・ガス管の更新工事を進めていますので、協力をお願いします。

場所 一般国道2号の東川～花畠交差点間

工事期間 平成30年2月まで

問合せ 国土交通省山口河川国道事務所 ☎0835-22-1803、道路課道路建設担当 ☎0834-61-4416

【現況標準断面図】

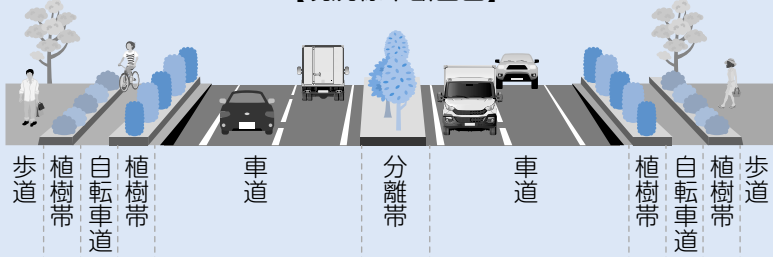

【整備イメージ図】

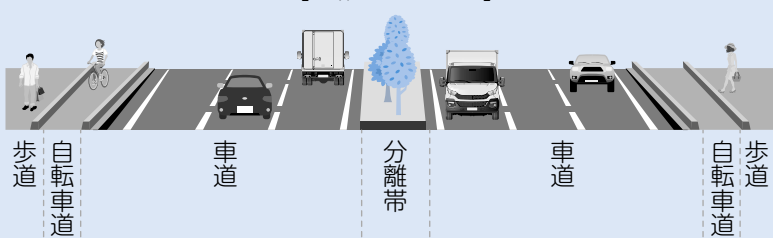

申込み 9月1日(金)～29日(金)に、商工振興課企業活動戦略室 ☎0834・22・8223

指定管理者

民間の能力・ノウハウを活用し、サービスの向上や経費の節減を図るため、指定管理者を募集します。

募集施設と担当課

▼斎場新南陽斎場、鹿野斎場…環境政策課 ☎0834・22・8322

市宮路外駐車場(徳山駅前駐車場、熊毛インター前駐車場)：都市政策課公共交通対策室 ☎0834・22・8426

※公募の詳細や応募者要件などは、施設マネジメント課ホームページまたは、各施設の担当課に確認してください。

募集要項配布期間 8月18日(金)～9月19日(火)

申請書受付期間 9月4日(月)～

19日(火)

問合せ 施設マネジメント課

公共施設再配置担当 ☎0834・22・8202

防火標語

対象 熊毛地域に在住の65歳以上の人

課題 ▼住宅防火(特に住宅用火災警報器に関するもの)▼放

火火災の防止に関するもの▼火

がつきにくい防災エプロンの普及に関するもの▼その他火災予防に関するもの

注意事項 ▼山火事予防に関するものは除く▼1人1点とする▼

作品は自作の未発表のものとする▼提出作品は原則、返却しない▼著作権は主催者に帰属する

入賞発表 平成30年2月中旬予定

申込み 10月6日(金)までに、郵便番号・住所・氏名(ふりがな)・年齢・性別・電話番号・標語

1点を、はがきで、〒743-0011 光市光井6-16-1 光地区

消防組合消防本部予防課指導係 ☎0833-74-5602

県障害者芸術文化祭の作品

対象 県内に在住する、障害がある人

作品内容 絵画、書道、写真、手芸、工芸、文芸、俳句・短歌

※未発表のものに限ります。作品の大きさに規定があります。

申込み 9月28日(木)までに、作品・申込書・題名カード・作品の全体写真(白黒可、プリンター印刷可)を、持参で、徳山社会福祉センター ☎0834・22・2115、各総合支所福祉担当▼新

南陽 ☎0834・61・4113▼熊毛 ☎0833・92・0012▼鹿野

☎0834・68・2322

問合せ 障害者支援課障害者福祉担当 ☎0834・22・8387

子育て支援センター指導員 対象 保育士、幼稚園教諭、看護師、保健師のいずれかの資格を持つ人

内容 子育てに関する援助や情報提供、活動の企画・実施

勤務 月10日、8時30分～17時15分(休憩60分)

勤務場所 のびのびセンター

報酬(月額) 7万8600円程度

雇用期間 10月1日～平成30年3月31日

定員 1人

選考 作文・面接

申込み 9月8日(金)までに、申込書・作文地域子育て支援において私ができること、800字以内、様式は次世代支援課・市ホームページにあり、資格証の写しを、持参で、次世代支援課次世代支援担当 ☎0834・22・8457

永源山公園ゆめ風車まつり

フリーマーケットの出店者

日時 10月8日(日)9時～16時

場所 永源山公園

募集区画数 120区画(1区画2.5M×2.5M)程度(受け

取付)

付け順)

※飲食物、ゲーム、くじ類の販売はできません。

参加料 1000円(1区画)

申込み 8月21日(月)8時30分から、郵便番号・住所・氏名・電話番号・販売品目を電話で、永源山公園管理事務所☎0834・63・78099

問合せ 公園花とみどり課公園管理担当☎0834・22・8402

婚活応援ミーティング参加団体

婚活イベント実施団体および今後実施予定の団体が集まり、婚活イベントに関する意見交換や参加しやすい婚活イベントを考えるワークショップを行います。

対象 婚活イベント実施団体、実施予定団体、興味・関心のある団体・事業所

日時 8月30日(水)19時~21時

場所 市役所仮庁舎

定員 20人程度(申し込み多数の場合、抽選)

参加料 無料

申込み 8月25日(金)までに、電話・ファクス・Eメールで、次世代支援課次世代支援担当☎0834・22・8457・FAX0834・22・8351・Ejisedai@city.shunan.lg.jp

児童クラブ支援員(嘱託職員)

対象 保育士、または教員の資格を持つ人

定員 8人程度

勤務 月17日または月22日で、8時~19時のうち5時間程度(土曜日と長期休業期間中は、変則勤務)

報酬(月額) 8万3300円程度

雇用期間 10月1日~平成30年3月31日

申込み 9月8日(金)までに、履歴書・資格証の写し・作文今求められている児童クラブとは、800字以内、様式自由)を、持参で、次世代支援課次世代支援担当☎0834・22・8457



棚田の魅力もありキャンプ

対象 米作りに興味のある小学4年~中学生

日時 10月8日(日)9時~9日(祝)16時

集合・解散場所 ふるさと産品の店こあ

内容 ▼中須地区の棚田で稲刈り、はげ干しなど(作業した米は、後日お合礼プレゼント)▼地域のひととの交流、ホームステイ、料理作りなど

定員 20人(申し込み多数の場合、抽選)

参加料 6000円(体験料、食事代、保険料、活動消耗品など)

申込み 9月11日(月)までに、氏名(ふりがな)・性別・学校・学年・住所・郵便番号・電話番号・参加希望の動機とやってみたいことを、郵送・ファクス・Eメールで、〒745-0511 大田原北3194 大田原自然の家 ☎0834・89-0461・FAX0834・89-0461・Ejip@otabara.ccsnet.ne.jp

スマイル★セミナー

ハイバリウム 植物標本のハイバリウムポットを作ってみませんか?!

日時 9月4日(月)10時~11時

定員 各回5人(受け付け順)

参加料 1000円~2000円(材料代)

持参物 持ち帰り袋

健康エクスサイズ 体を動かしてリフレッシュしましょう。

日時 9月25日(月)10時~11時

定員 20人(受け付け順)

参加料 無料

持参物 タオル(普通サイズ)、飲み物

茶道

お茶の作法を学びましょう。

日時 9月28日(木)10時~12時

定員 10人(受け付け順)

参加料 2500円(お茶菓子代)

プリザーブドフラワー 花生活送りませんか。

日時 10月16日(月)10時~12時

定員 10人(受け付け順)

参加料 1500円(材料代)

持参物 はさみ、持ち帰り袋、新聞紙

いずれも

場所 中央地区公民館

申込み 中央地区公民館☎0834・22・88075

須金なし・ぶどう祭

日時 8月26日(土)17時~21時

場所 須磨小学校

内容 なし・ぶどうの直売、バザー、神楽、ミュージックライブ、お楽しみ抽選会など

問合せ 須金公民館☎0834・86・2001

星空観望会

日時 9月1日(金)・2日(土)18時30分~20時30分(曇天や雨天の場合は、中止)

場所 コアプラザかの駐車場

内容 月、土星、天の川、夏・秋

朗読カフェin図書館

お茶やコーヒーを飲みながら朗読を聞きましょう。8月は、「怖い話」を朗読します。

日時 8月26日(土)14時~15時30分

場所 中央図書館

参加料 無料(お茶代は別途100円、お茶の持参も可)

問合せ 中央図書館☎0834・22・8682

周南3市身体障害者ふれあいフェスタ

対象 市内に在住する、18歳以上で、身体障害者手帳を持つ人

日時 10月22日(日)10時~14時30分

場所 光市総合体育館

内容 各種スポーツレクリエーション

参加料 無料

の星座などを観察(自動追尾式望遠鏡2台を使用)

参加料 無料

問合せ 鹿野公民館☎0834・68・2094

申込み 9月15日(金)までに、電話・ファクスで、障害者支援課障害者福祉担当☎0834・22・8387・FAX0834・22・8464

市営住宅の入居者

入居資格 次の全てに該当する人
▼同居または同居しようとする親族がいる▼入居しようとする全員



の総所得の月割額が、一定の基準内▽一般世帯…15万8,000円以下▽高齢者・障害者・小学校就学前の子どもと同居の世帯など…21万4,000円以下▼市町村税を滞納していない▼暴力団員ではない▼住宅に困っていることが明らか▼入居決定時に連帯保証人が2人いる

※子育て世帯対象募集住宅は、上記の入居資格に加え、小学生以下の子どもと同居し、かつ、その子どもを扶養している世帯であることが申し込みの要件となります。詳しくは、問い合わせてください。

入居時期 10月中旬以降(予定)

抽選日時 9月7日(木)10時～

申込み 住宅課・各総合支所住宅担当に備え付けの入居申込書を、持参・郵送

受付期限 8月31日(木)まで(消印有効)

問合せ 周南公営住宅管理協会 ☎0834-21-0700、住宅課市営住宅担当 ☎0834-22-8282

募集住宅

住宅名	所在地	戸数	家賃(月額)
○ 高田	久米1088-1	1	8,300～16,300円
高尾	徳山757	2	24,500～61,500円
西卯の手	住吉町3-7	1	27,800～54,600円
● 櫛浜	櫛ヶ浜242-94	2	28,000～55,000円
○ 周南第3	瀬戸見町1、10	5	10,900～24,300円
○ 周南第4	城ヶ丘3-10、11	3	12,200～32,200円
南開	花園町8-1	1	15,600～30,600円
椎木開作	野村3-11-1	1	16,400～32,300円
角の口	新堤町3-5	2	16,400～32,200円
第2勝間	呼坂1170-1	1	16,300～32,000円

子育て世帯対象募集住宅

小学校区	住宅名	所在地	戸数	家賃(月額)
遠石	若草	若草町3-33	1	29,800～58,500円
桜木	桜木	桜木3-1-15	1	30,200～59,300円

※家賃に駐車場使用料は含まれていません。別途必要な住宅もあります。
※家賃は毎年度変更します。
※○印の住宅は、単身者でも申し込みができます。(一定の要件あり)
※●印の櫛浜住宅を希望する人は、必ず住宅課窓口で説明を受けたうえで申し込んでください。

三丘縁日&高瀬茶に恋した
男上映像

日時 8月26日(土)15時～20時

(入浴の受け付けは20時まで)

場所 東善寺やすらぎの里

内容 ▼鮎のつかみ取り(200円)▼水鉄砲大会(300円、

ゴール持参)▼上映会(600円・温泉券付、17時)▼ジャズ

バンド演奏▼その他、食べ物、ドリンク、野菜、雑貨販売など

※水鉄砲大会、上映会は要予約

です。

問合せ 東善寺やすらぎの里

☎0833-92-0058

アイデア対決・全国高等学校

門学校ロボットコンテスト

2017中国大会

日時 10月15日(日)13時～17時

場所 キリンビバレッジ周南総合

合入ポーツセンター

内容 大江戸ロボット忍法帳

(2台のロボットがさまざまなア

イデアで相手の風船を割り合う

競技、風船は天然ゴム製)

※観覧申し込み・詳細は、☎0834-22-8282

p://www.tokuyama.ac.jp/確認してください。

問合せ 徳山工業高等専門学校

校学生支援係 ☎0834-29-6234

講座・講演

子育て講演会「こころの育

ちをささげる絵本」

対象 ファミリーサポートセンター会員およびファミリーサポート事業に関心のある市内に

在住する人

日時 9月6日(水)10時～11時

場所 子育て交流センターぞうさんの家

子育て講演会「こころの育ちをささげる絵本」

対象 ファミリーサポートセンター会員およびファミリーサポート事業に関心のある市内に

在住する人

日時 9月6日(水)10時～11時

場所 子育て交流センターぞうさんの家

定員 20組(受け付け順)

※0歳から3歳および未就園児とその保護者

参加料 無料

申込み 8月21日(月)～28日

(月)までに、電話で、ファミリーサポートセンター ☎0834-328191

青少年健全育成講座

日時 8月20日(日)14時～16時

場所 熊毛公民館

演題 日本の移植事情～話そう。大切な人と。

講師 砂川佳子さん(臓器移植コーディネーター)

定員 100人(申込み不要)

参加料 無料

問合せ 市青少年育成市民会議熊毛部会事務局 ☎0833-92-0008

13

13

13

13

13

13

13

13

13

13

13

13

13

募集

周南市アンバサダーズ

アンバサダーとは英語で「大使」の事です。あなたもしゅうニャン市アンバサダーズになって本市の魅力をSNSで発信してみませんか?任命された人には、認定証やアンバサダーズ缶バッジを進呈し、SNS活動をサポートします。

市民アンバサダーズ

対象 本市に在住、通勤・通学している人

出身者アンバサダーズ

対象 市外在住で、かつて本市に在住、通勤・通学していた人

いずれも

活動内容 ▼自らが運営するSNS (facebook・twitter・Instagram・LINE)やブログなどを利用し、本市のPRを行う▼SNSを利用した周南市(しゅうニャン市)への応援※応募者のSNS情報がないなど、判断材料が少ない場

合は、承認されないので注意してください。

※個人情報、しゅうニャン市アンバサダーズの審査以外には利用しません。

特典 ▼認定証の贈呈▼特製ラバーバンドの進呈▼アンバサダーズ缶バッジの進呈ほか

申込み 9月15日(金)までに、下記の二次元コードまたは市ホームページ<http://www.city.shunan.lg.jp/section/info/citypro/ambassador.html>



※認定者には個別に連絡します。

問合せ 広報戦略課シティプロモーション担当 ☎0834-22-8238・☎0834-22-8224・✉info@city.shunan.lg.jp



掲示板

市以外からのお知らせ

■徳山高専夢広場「パソコン若葉相談室SP」

●日時/8月23日(水)~25日(金)14時~17時●場所/ふれあいパーク街

あい●内容/▼23日(水)…Word▼24日(木)…Excel▼25日(金)…PowerPoint●定員/各10人(受け付け順)●参加料/無料●申込み/徳山工業高等専門学校総務課 ☎0834-29-6227

■突風による農業用ネットなどの飛散に注意

農業用ネットなどが突風で吹き飛ばされ、送電線に接触するなどの停電事故が発生しています。台風シーズンに限らず、農業用ネットやビニールシートなど、風で飛びやすいものは、固定物にしっかり結びつけるなどの対策を十分に実施してください。鉄塔や電線に飛散物の接触を発見したらすぐに連絡してください。●問合せ/中国電力周南電力所送電課 ☎0834-22-7615

■ルールを守って楽しい花火

花火で遊ぶ時は、次の事を守りましょう。▼花火に書いてある遊び方をよく読んで必ず守る▼花火を人や家に向けたり燃えやすいものがある場所で遊んだりしない、衣服に火がつかないように注意する▼遊ぶ前に必ず水を用意する▼大人と一緒に遊ぶ●問合せ/県商政課産業資源班 ☎083-933-3155

伝言板

皆さんの活動耳より情報

■英語劇ワークショップ

●対象/幼児・小学校低学年●日時/9月3日(日)13時30分~14時30分●場所/徳

山保健センター●内容/英語の歌、手あそび、三びきのやぎのらがらどん●定員/5人(受け付け順)●参加料/500円●申込み/広林さん ☎090-6835-8908

■稲刈り&はぜかけ体験

●日時/9月16日(土)10時~●集合場所/鹿野総合支所●定員/10人(受け付け順)※小学生以下は保護者同伴です。●参加料/一人1,000円(おむすび付)●申込み/9月8日(金)までに、鹿野ブランド創出研究会国重さん ☎0834-68-2259

■市ソフトバレーボール秋季大会

●対象/▼連盟登録団体の登録員で構成されたチーム▼未登録団体で市内に在住、通勤・通学する人(中学生以上)のみで構成されたチーム●日時/10月29日(日)9時~●場所/熊毛体育センター●内容/▼女子Age170の部▼トリム(フリー・Age170・Age210)の部●参加料/1チーム▼登録団体…1,000円▼未登録団体…2,000円●申込み/10月10日(火)までに、市ソフトバレーボール連盟東部担当榎岡さん ☎090-7774-3568(17時以降)

掲示板

市以外からのお知らせ

■市内にある県営住宅の募集

●一般世帯向け住宅

住宅名	住所	家賃(月額:円)
金剛山	徳山8406-1	20,700~43,000
ひばり丘	久米324-51	14,200~29,600
周陽	周陽2-7-2	26,100~51,300
大内	大内町5-2	27,800~54,600
湯野	湯野3868-4	25,700~50,400
若山	上迫町12-1	17,200~33,800
西栲	西栲町4-4	16,600~32,600
富田東	川手2-17-3	17,800~34,900
福川南	室尾1-4-3	23,900~46,900
慶万 ^{*1}	慶万町9、10	10,500~20,700
旭ヶ丘 ^{*2}	久米953-4	27,500~54,100

※1は、単身者でも申し込みができます。
※2は、多家族のみ申し込みができます。

●受付期間/8月20日(日)~31日(木)消印有効 ●抽選会/9月6日(水)10時~、県周南総合庁舎 ●問合せ/県営住宅管理事務所周南支所 ☎0834-27-6780

■司法書士無料成年後見相談会

●期間/9月1日(金)~29日(金)の平日 ●内容/県内の希望する場所に司法書士が訪問し、相談を受ける ●申込み/8月21日(月)~9月29日(金)(土・日曜日、祝日を除く9時~12時、13時~17時)に、リーガルサポート山口相談予約係 ☎083-924-5220・FAX083-921-0475

■岩国矯正展開催

●日時/9月9日(土)9時~15時 ●場所/岩国刑務所(岩国市) ●内容/施設見学、作業製品展示即売、広報、ミニコンサート、ハクジャオショー、餅まき、盲導犬ふれあいコーナー、飲食コーナーなど ●問合せ/岩国刑務所企画部門(作業) ☎0827-41-0138

■沖縄「防長英霊の塔」慰霊祭参列

●対象/南方諸地域での戦没者の遺族 ●日時/11月5日(日)~7日(火) ●場所/摩文仁の丘(沖縄県) ●申込み/9月4日(月)までに、市連合遺族会事務局村井さん ☎090-7139-6472

ART GUIDE

アートのスポットガイド in 周南

美術博物館

☎0834-22-8880

超世代 仮面ライダー プレミアムアート展

●期間/9月18日(祝)まで(18日は開館)
▼観覧料/一般1,000(800)円、大学生800(600)円 ※ ()内は前売りおよび20人以上の団体



©石森プロ
©石森プロ・テレビ朝日・ADK・東映

※本展を鑑賞の際は、常設展も無料で観覧できます。

郷土美術資料館・尾崎正章記念館

☎0834-62-3119

FormとLineに魅せられて 北川敏治作品展

●期間/8月20日(日)まで

尾崎正章常設展「白の世界」

●期間/8月27日(日)まで

鹿野アートフェスティバル 山代和紙展

●期間/8月23日(水)~27日(日)(27日(日)は16時まで)
▼観覧料/無料

ワークルーム

●期間/8月16日(水)~27日(日)まで
…川崎保育園作品展
▼観覧料/無料

いずれも●開館時間/9時30分~17時(入館は16時30分まで) ●休館日/月曜日 ※郷土美術資料館は、8月28日(月)~9月15日(金)まで、展示替えなどのため休館。 ●常設展観覧料/一般200(160)円、学生100(80)円 ※ ()内は20人以上の団体 ※18歳以下および70歳以上は無料 ※身体障害者手帳、療育手帳、精神障害者保健福祉手帳、戦傷病者手帳などを持参の人と、その介護者は無料(受付で証明できるものをご提示ください。)

徳山動物園へ



徳山動物園のイベントを紹介する「Go」

“デカフンガー” 登場!

展示館で行われている企画展にウンコの神様「デカフンガー」が登場しています。まだ、見たことない人は見たくない?
※土・日曜日、祝日の11時30分に登場します。



●問合せ/徳山動物園 ☎0834-22-8640 ●入園料/大人410円、小・中・高校生100円

BOAT RACE 徳山 NEWS

本場レース休催のお知らせ

このたび、新中央スタンド建替工事のため、本場レースを休催します。

休催期間 8月16日(水)~10月8日(日)



すなっちゃん徳山・オラレ徳山・オラレ田布施は通常通り場外発売を行います。8月21日(月)・10月4日(水)・5日(木)は休館します。

イベント日程など…詳しくは「ボートレース徳山」のホームページを検索!!
問合せ/ボートレース徳山 ☎0834-25-0540・入場料100円

LINE®で
友だち追加!



創業明治30年 お墓の専門店
金子石材株式会社

周南市宅地造成工事に関する検査済番号/周南(宅)第7-3号(平成15年10月27日) 許可番号/指令生活衛生第3号の1の8(平成15年10月24日)

公園墓地
メモリーヒル周南
-思い出の丘-

徳山湾が一望出来る
光あふれる安住の地。

好評分譲中!

広い
駐車場
完備!!

- 宗派不問
- 1区画(1400mm×1500mm)
- 管理料/1年間5,000円 ●墓石、外柵代金は別途です。

【概要】

- 管理者/浄土真宗 光満寺
- 墓地面積/1区画 1400mm×1500mm
- 名称/メモリーヒル周南
- 管理代行/メモリーヒル周南管理事務局
- 所在地/周南市大字徳山
- 指定石材店/金子石材株式会社

永代使用料 43万円(税別)

お問い合わせ・見積(無料)は金子石材へ

[本社展示場] 山口県下松市美里町4丁目6番29号
TEL:0833-41-2022(代) FAX:0833-41-1890
[営業時間] AM9:00~PM6:00

「幸せの出会いまち」のご紹介

集まった人たちが、笑顔で語りあい、共に幸せを感じられる場にしてほしいと開設しております。屋根付きのベンチもあり、コーヒーが無料です。どなたでもお気軽に足を運んでみてはいかがでしょう。



周南市上一の井手
興元寺北
TEL:0834-21-1409

徳山みかげ取扱量
県内No.1
徳山みかげ石造り
(中段コロモ一級)

◎8寸3重型墓石
自社加工

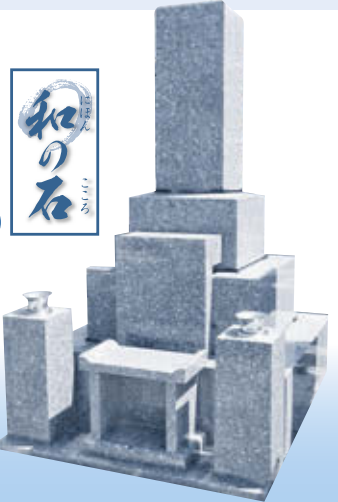

徳山産
65万円
(消費税込)

あなたの土地には、
永久境界標識が
ありますか?

杭を残して 悔いを残さず。

9月1日は『杭の日』

表示登記無料相談会

相談内容

- 土地…分筆、合筆、地目変更、地積更正、境界問題 等
- 建物…新築、増築、滅失、分割、区分 等

お気軽にご相談ください。資料等がありましたらご持参ください。

日時 9/1(金)
10:00~15:00

会場 山口地方法務局
周南支局(3階会議室)
(周南市周陽2丁目8-33)

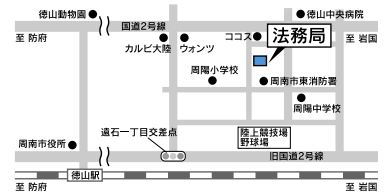

相談員/山口県土地家屋調査士会周南支部会員 問い合わせ/山口県土地家屋調査士会 Tel:083-922-5975



元気なうちに
早めの対策!!

遺言 後見 で

何をどうしたらいいかわからない方へ
初回無料相談受付中

ご希望の方は、まずは相談日のご予約を

一般社団法人

周南相続センター

予約専用ダイヤル 通話無料
(平日9時~17時、携帯OK)

0120-48-5400
URL http://www.syunan-souzoku.net/

こんな方は
是非ご相談ください!!

- ◆「不動産」と「お金」のバランスが悪い方
- ◆財産を多く遺したい子供がいる方
- ◆子供がいないご夫婦
- ◆相続人が兄弟姉妹のみの方
- ◆離婚経験があり、前妻(夫)の子供がいる方