

市職員の人事と給与

周南みなとまつり 11月3日(祝)開催



左手前から 岩本知己さん、藤津朋也さん、須郷 賢さん、高本幸之介さん
久野翔一さん、和田涼太さん、小川勝矢さん、清水拓海さん
小林晴生さん、松崎光紀さん、高橋 徹さん

今回の
表紙

徳山工業高等
専門学校の皆さん

12月3日に東京で全国大会が開催される「アイデア対決・全国高等専門学校ロボットコンテスト2017」。中国地区大会は10月15日に本市で開催されます。それに向け、徳山高専の皆さんはロボットを制作中。技術とアイデアを集結して大会に挑みます。

check!

スマートフォン
でメンバーの
インタビューが
見られます



市職員の人事と給与

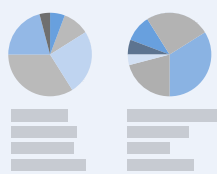

「周南市人事行政の運営等の状況の公表に関する条例」に基づき、次のとおり公表します。職員数、給与、採用・退職、勤務時間などの服務、職員研修および福利厚生などを公表することで、人事行政の運営などの公正性、透明性の向上をめざします。



人数

平成29年4月1日現在で、職員数は1,366人です。前年度と比較すると、平成28年度の退職者などの数47人に対して、29年度新規採用者などの数は50人で、3人増加しました。

部門別職員数

(単位:人)

部門	H15.4.21 (合併時) (A)	H28.4.1 (B)	H29.4.1 (C)	増減 (C)-(B)	主な 増減理由	合併時 からの増減 (C)-(A)
一般行政部門						
議会	15	10	10	0		- 5
総務・企画	277	227	232	5	体制の見直し	- 45
税務	81	60	60	0		- 21
民生	249	223	226	3	体制の見直し	- 23
衛生	123	87	85	- 2	体制の見直し	- 38
労働	5	1	1	0		- 4
農林水産	80	41	40	- 1	体制の見直し	- 40
商工	37	47	48	1	体制の見直し	11
土木(建設)	172	153	162	9	体制の見直し	- 10
小計	1,039	849	864	15		- 175
特別行政部門						
教育	224	122	124	2	体制の見直し	- 100
消防	196	199	201	2		5
小計	420	321	325	4		- 95
普通会計の計	1,459	1,170	1,189	19		- 270
公営企業等会計部門						
病院	11	5	5	0	体制の見直し	- 6
水道	100	60	60	0	体制の見直し	- 40
下水道	58	45	43	- 2	体制の見直し	- 15
その他	92	83	69	- 14	簡易水道事業廃止	- 23
小計	261	193	177	- 16		- 84
合計	1,720	1,363	1,366	3		- 354

採用と競争試験(4月1日採用)

区分	受験 申込者数	受験 者数	一次 合格者数	最終 合格者数	採用 者数
市・競艇・上下水道	444人	393人	175人	53人	41人
消防	23人	22人	8人	5人	5人
合計	467人	415人	183人	58人	46人

※以下「市」は、消防本部・競艇事業局・上下水道局以外の全てをいいます。
※新規採用者以外に、再任用職員など(4人)を再雇用しました。

退職(平成28年度)

区分	定年退職	普通退職	再任用等 任期満了	計
市	26人	10人	1人	37人
消防	2人		1人	3人
競艇				0人
上下水道	6人		1人	7人
合計	34人	10人	3人	47人

定員適正化の状況について

Point 1

平成15年の合併時から、平成29年4月1日までに職員数を354人削減しました。今後も、職員の専門性の向上や適材適所による人員配置、また、職員一人ひとりの意識改革を図ることで市民の満足度の向上に努めていきます。



給与

市では、国の動向を踏まえ給与の適正化と財政の健全化に取り組んでいます。

給与費(平成29年度当初予算額)

※特別職を除きます。職員手当には退職手当を含みません。
※職員数は、平成29年1月1日時点です。

会計	職員数 (A) 人	給与費				1人当たり給与費 (B/A) 千円
		給料 千円	職員手当 千円	期末・勤勉手当 千円	計(B) 千円	
一般会計	1,162	4,697,552	924,537	1,876,185	7,498,274	6,453
競艇事業会計	18	77,478	26,984	32,996	137,458	7,637
水道・下水道事業会計	105	423,781	94,725	172,301	690,807	6,579
全会計	1,341	5,413,875	1,087,467	2,164,886	8,666,228	6,463

人件費

Point 2

(平成28年度普通会計決算見込額)

住民基本台帳人口 (平成29年1月1日現在)	146,475人
歳出額(A)	63,597,768千円
実質収支	1,582,606千円
人件費(B)	10,755,740千円
人件費率(B/A)	16.91%

■ 初任給(4月1日現在)

区分	大学卒	高校卒
国 一般行政職	178,200円	146,100円
技能労務職	—	143,500円
市 一般行政職	184,800円	150,500円
技能労務職	—	150,500円
消防	191,700円	155,800円
競艇	184,800円	150,500円
上下水道	184,800円	150,500円

※一般行政職とは、福祉職や税務職、医療職、教育職などのいずれにも該当しない行政職をいいます。技能労務職とは、清掃技術員や調理技術員などです。

■ 経験年数別・学歴別平均給料月額(4月1日現在)

区分		経験年数		
		10年	15年	20年
市 一般行政職	大学卒	254,491円	304,653円	346,183円
	高校卒	208,840円	252,440円	301,700円
技能労務職	高校卒	—	—	—
	大学卒	261,620円	304,108円	346,980円
消防	高校卒	221,300円	255,350円	—
	—	—	—	—
競艇	—	—	—	—
	—	—	—	—
上下水道	大学卒	—	—	344,640円
	高校卒	219,300円	260,767円	308,650円

※経験年数とは、卒業後直ちに採用され、引き続き勤務した場合の採用後の年数をいいます。
※該当者がいない区分では前後2年間を含めての平均、前後2年間を含めても該当者がいない場合は"—"としています。

■ 平均給料月額・平均年齢(4月1日現在)

区分	職員数	平均給料月額	平均年齢
市 一般行政職	780人	336,133円	43.0歳
技能労務職	27人	338,396円	45.3歳
消防	201人	307,359円	38.5歳
競艇	18人	329,515円	41.7歳
上下水道	103人	335,402円	43.6歳
全職種	1,366人	326,967円	42.1歳

※全職種には、福祉職や税務職、医療職、教育職などを含みます。

■ 特殊勤務手当(平成28年度決算見込額)

区分	市	消防	競艇	上下水道
職員全体に占める 手当支給職員の割合	14.5%	89.9%	100.0%	57.1%
支給対象職員1人当 たりの平均支給年額	48,507円	65,719円	51,833円	61,751円
手当の種類(手当数)	28手当	3手当	1手当	9手当
代表的な手当の名称				
支給額が多い手当	福祉事務 従事手当	消防業務 従事手当	競艇事務 従事手当	交代制勤務 手当
多くの職員に支給 されている手当	福祉事務 従事手当	消防業務 従事手当	競艇事務 従事手当	現場手当

■ 手当(4月1日現在)

国	期末・勤勉手当(平成28年度支給割合)
区分	期末手当 勤勉手当
6月期	1.225月分 0.800月分
12月期	1.375月分 0.900月分
計	2.60月分 1.70月分

※職制上の段階、職務の級などによる加算措置あり。

区分	自己都合	定年・勲奨
勤続20年	20.445月分	25.55625月分
勤続25年	29.145月分	34.5825月分
勤続35年	41.325月分	49.590月分
最高限度	49.590月分	49.590月分

※定年前早期退職特例措置(3~45%加算)。

※在職中の貢献度による加算あり。

区分	自己都合	定年・勲奨
勤続20年	20.445月分	25.55625月分
勤続25年	29.145月分	34.5825月分
勤続35年	41.325月分	49.590月分
最高限度	49.590月分	49.590月分

※定年前早期退職特例措置(3~45%加算)。

※在職中の貢献度による加算あり。

区分	自己都合	定年・勲奨
勤続20年	20.445月分	25.55625月分
勤続25年	29.145月分	34.5825月分
勤続35年	41.325月分	49.590月分
最高限度	49.590月分	49.590月分

※定年前早期退職特例措置(3~45%加算)。

※在職中の貢献度による加算あり。

区分	自己都合	定年・勲奨
勤続20年	20.445月分	25.55625月分
勤続25年	29.145月分	34.5825月分
勤続35年	41.325月分	49.590月分
最高限度	49.590月分	49.590月分

※定年前早期退職特例措置(3~45%加算)。

※在職中の貢献度による加算あり。

市・消防・競艇	期末・勤勉手当(平成28年度支給割合)
区分	期末手当 勤勉手当
国と同じ	

区分	自己都合	定年・勲奨
国と同じ		

区分	自己都合	定年・勲奨
国と同じ		

区分	自己都合	定年・勲奨
国と同じ		

区分	自己都合	定年・勲奨
国と同じ		

上下水道	期末・勤勉手当(平成28年度支給割合)
区分	期末手当 勤勉手当
市と同じ	

区分	自己都合	定年・勲奨
市と同じ		

区分	自己都合	定年・勲奨
市と同じ		

区分	自己都合	定年・勲奨
市と同じ		

区分	自己都合	定年・勲奨
市と同じ		

■ 時間外勤務手当(平成28年度決算見込額)

区分	市	消防	競艇	上下水道
支給総額	212,167千円	41,936千円	6,191千円	34,405千円
職員1人 当たりの 支給年額	255千円	230千円	344千円	328千円

■ 特別職の報酬など(4月1日現在)

	区分	月額など
給料	市長	970,000円
	副市長	790,000円
	教育長	690,000円
	上下水道事業管理者	690,000円
	モーターボート競走事業管理者	690,000円
	報酬	
	議長	545,000円
	副議長	475,000円
	議員	445,000円
期末手当 (平成28年度 支給割合)	市長、副市長、教育長、 上下水道事業管理者、 モーターボート競走 事業管理者	6月期 1.575月分 12月期 1.675月分 計 3.25月分 (別に100分の25加算)
	議長、副議長、議員	6月期 1.575月分 12月期 1.675月分 計 3.25月分

■ 昇給(平成28年度)

区分	市	消防	競艇	上下水道
職員数(A)	1,041人	199人	18人	105人
昇給に係る職員数(B)	996人	192人	18人	100人
号給数別内訳	1号給	5人	1人	
	2号給	190人	19人	1人
	3号給	5人		
	4号給	796人	172人	17人
比率(B)/(A)	95.7%	96.5%	100.0%	95.2%

■ 級別職員数(4月1日現在)

※給与条例に規定される給料表の級区分による職員数です。

区分	一般行政職	全職種
給料表の級	標準的な職名	計 780人
8級	部長級	計 1,366人
	次長級	
7級	課長級	
6級	課長補佐級	
5級	係長級	
4級	主査級	
3級	主任級	
2級	副主任級	
1級	一般	



その他

信頼される職員を育成するため、職員研修などを通して服務規律の確保や能力の向上を図っています。

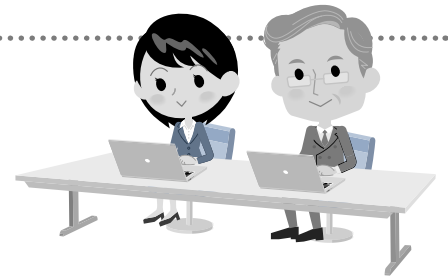

■ 休暇制度など(平成28年中)

年次有給休暇は、職員が心身のリフレッシュをすることで、業務効率の向上を図るための制度です。そのほか特定の事由で、病気休暇や特別休暇(結婚、出産、忌引など)、介護休暇、育児休業などがあります。

区分	平均取得日数
年次有給休暇	9.6日
1年につき20日間付与 (新規採用職員には15日間付与)	6.9日
	8.4日
	13.5日

■ 研修(平成28年度)

本市が求められる職員像を「市民目線と幅広い視野から目標を掲げ責任をもって達成する職員」とした、市職員人材育成基本方針(改訂版)に基づき、その職員像の実現と職員研修など能力開発への具体的な取り組みを実施し、人材育成に努めています。

研修区分	研修名・研修機関名	受講者数
内部研修	(階層別・一般・特別)研修	2,828人
	自治大学校・市町村職員中央研修所・ 県自治研修所など	264人
派遣研修	(長期派遣)内閣府、県、ふるさと財団など	8人
	県消防学校・消防大学校・救急救命士研修所など	20人
	日本下水道事業団・日本水道協会主催研修	12人
自主研修	個人・グループ	21人
職場内研修	OJT指導員の配置などによる個別指導、集団指導を随時開催	

※他に事業担当部課において、事業実施に必要な実務研修を行っています。

■ 勤務時間(4月1日現在)

1週間の勤務時間	勤務時間	休憩時間
38時間45分	8時30分~17時15分	12時~13時

※消防本部や上下水道局では交代勤務を行っています。また、図書館や保育園などでは、利用者の利便性を高めるために時差出勤を行っています。

■ 分限および懲戒処分

分限処分とは、職員が職責を十分に果たせない場合に、公務能率を高めるため、職員の意に反する不利益な身分上の変動をもたらす処分です。また懲戒処分とは、勤務関係の秩序を維持するため、職員の服務義務違反に対して科する制裁処分です。

■ 分限処分者(平成28年度)

処分の具体的事由	降任	免職	休職	降給	計
勤務実績がよくない場合					
心身の故障の場合			13人		13人
職に必要な適格性を欠く場合					
職制、定数の改廃、予算の減少により 廃職、過員を生じた場合					
刑事事件で起訴された場合		1人			1人
条例で定める事由の場合					
計			14人		14人

※休職者は実数となります。(休職期間の更新は含まない)

■ 懲戒処分者(平成28年度)

処分の具体的事由	戒告	減給	停職	免職	計
服務違反		1人			1人

■ 福祉

■ 健康管理事業(平成28年度)

内容	受診者など
定期健康診断・人間ドック	2,035人
予防接種(B型肝炎・破傷風)	183人
職員衛生委員会	6回

※ほかに、健康相談やメンタルヘルス研修などを行っています。

■ 公務災害補償(平成28年度)

件数	災害の概要
7件	切創・咬傷・捻挫・刺傷

※通勤災害は該当がありません。

■ 職員共済事業

県内の市町で構成される県市町村職員共済組合は、職員の生活の安定と、公務能率の向上を目的とする共済事業の中核組織として、短期給付(医療保険)、長期給付(年金)、福祉事業(保健事業や貸付事業など)を行っています。

また、職員の互助組織である市職員共済会は、職員の掛け金と市からの交付金(掛け金の2分の1)を財源にして、文化や体育などの元気回復事業を行っています。

■ 職員等の公正な職務の執行の確保に関する条例の運用状況

本市では、職員などが職務を執行する際の倫理原則を明確にし、公平かつ公正な市政運営を確保する体制の整備により、市民の生命、身体、財産その他の利益の保護に関わる法令遵守を図り、市民生活の安定および市政に対する市民の信頼確保を目的として、周南市職員等の公正な職務の執行の確保に関する条例を制定し、平成25年4月1日から施行しています。

本条例第19条の規定に基づき、平成28年度の運用状況を次のとおり公表します。

■ 平成28年度の実績

- 公益通報…受け付け件数1件
- 不当要求行為…受け付け件数なし



■ 職員の退職管理

退職時に、管理または監督の地位(課長級以上)にあった職員の営利企業などへの再就職状況

■ 平成29年4月1日現在

- 平成28年度退職で管理または監督の地位にあった職員…22人
- うち営利企業などへの再就職届出数…4人

問合せ ▼人事課 ☎0834-22-8254 ▼消防本部消防総務課 ☎0834-22-8755 ▼競艇事業局管理課 ☎0834-25-0540 ▼上下水道局総務課 ☎0834-22-8613 ▼公平委員会事務局 ☎0834-22-8526

■ 勤務成績の評定の概要

市では、職員の意欲や能力を高め、組織として成果が得られるように、平成20年度から人事評価制度を全職員対象に試行してきましたが、地方公務員法の改正に伴い、平成28年度から新たな人事評価制度を開始しました。

■ 人事評価制度(平成28年度)

評価区分	評価対象	評価時期	評価の概要
能力・態度	全職員	9・2月評定	評価項目・基準に基づき、自己評価⇒1次評価(面談)⇒2次評価⇒評価を確定
業績	全職員	9・2月評定	⇒評価結果のフィードバック

■ 職員の服務

職員には、地方公務員法の規定により次のような職務上の義務があります。

- 法令などおよび上司の職務上の命令に従う義務
- 職務に専念する義務
- 信用失墜行為の禁止
- 秘密を守る義務
- 政治的行為の制限
- 争議行為の禁止
- 営利企業などの従事制限

■ 公平委員会

公平委員会は、中立的・専門的な人事機関として、市長などの任命権者の人事権の行使を調査する機能を持ち、主に、職員の給与や勤務時間などの、勤務条件に関する措置の要求に対する審査や、職員への不利益な処分についての、不服申し立てに対する裁決を行います。

■ 平成28年度の実績

- 勤務条件に関する措置の要求の状況…該当なし
- 不利益処分に関する不服申し立ての状況…該当なし

■ 特定事業主行動計画

本市では、次世代育成対策推進法に基づく市特定事業主行動計画(平成27年4月改訂)に基づき、仕事と生活の調和(ワーク・ライフ・バランス)の推進と子育て環境の支援をすることで、働きやすい職場環境づくりを進めています。



■ 育児休業の取得状況(平成28年度)

平成28年度に新たに育児休業を取得した者	19人
平成27年度から引き続き取得している者	11人

■ ワーク・ライフ・バランスの取り組み

- ▼平成17年 3月…子育て応援プラン(特定事業主行動計画)の策定
- 12月…両立支援ガイドブックの作成
- ▼平成18年 1月…男性職員の育児参加休暇の新設
- ▼平成21年 6月…両立支援ガイドブックの改訂
- ▼平成22年 3月…子育て応援プラン(特定事業主行動計画)の策定
- ▼平成23年 1月…管理職を対象とするワーク・ライフ・バランス研修を実施
- ▼平成24年 1月…管理職、監督職を対象とするワーク・ライフ・バランス研修を実施
- ▼平成25年 1月…監督職を対象とするワーク・ライフ・バランス研修を実施
- ▼平成27年 4月…子育て応援プラン(特定事業主行動計画)の改訂
- ▼平成28年12月…イクボス宣言の実施
- ▼平成29年 2月…働き方改革の取り組み開始

第1回

ミナト
の
ミーツ

周南みなとまつり

SHUNAN PORT FESTIVAL

11.3

金・祝

集中イベント
10時～18時

会場

徳山港フェリーターミナル
およびその周辺
JR徳山駅、みなみ銀座商店街

食とお酒と光がテーマの

「周南みなとまつり～ミナトのミーツ～」開催!

徳山港から商店街までの中心市街地で開催され、各エリアでは魅力たっぷりのイベントが多数開催。

中でも、県内初のオープントップバス市内周遊ツアーや県内14酒造が集結しお酒の呑み比べが楽しめる地酒横丁は、市内の方も市外の方も楽しん

でいただけるイベントです。

また今回は、広島で人気のあるクルーズ船「銀河」が来航。3日のランチクルーズは、婚活イベント「辻コン」の会場として運航します。たくさんのお会い(=ミーツ)がある周南みなとまつりにぜひ来てください!

要事前申込み

2階建て(屋根なし) オープントップバス 市内周遊ツアー

- 周遊場所/周南市内
- 所要時間/50分
- 時間/11時～18時(1日6本運行)
工場夜景が楽しめる絶景スポットもめぐります。

申込み 周南観光コンベンション協会 ☎0834-33-8424

要事前申込み

徳山湾ランチ& ディナークルーズ 銀河

- 日時/▼2日…▼11時～13時▼18時15分～20時15分▼3日…▼10時～※この便は、辻コン会場として運航します。▼14時30分～15時30分※食事はついていません。▼18時～20時

申込み JTB中国四国徳山支店 ☎0834-22-0808

会場地図

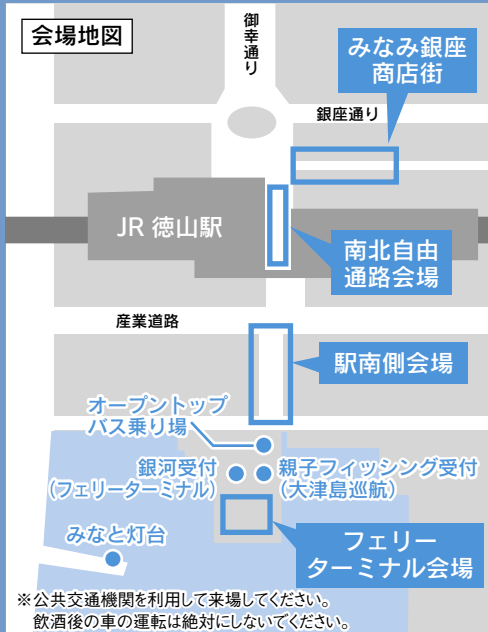

※公共交通機関を利用して来場してください。
飲酒後の車の運転は絶対にしないでください。

親子体験 要事前申込み フィッシング大会

- 集合場所/大津島巡航乗り場●時間/9時30分～12時、13時30分～16時

申込み 周南観光コンベンション協会 ☎0834-33-8424

県内14蔵元のお酒が集結 地酒横丁

- 場所/みなみ銀座商店街●時間/13時30分～17時

チケット発売 まちのポート ☎0834-22-8691

灯台一般公開

- 徳山湾の安全を守る灯台にのぼってみませんか。
- 時間/10時～16時



徳山駅 南側会場 10時～16時

- ステージイベント
- ビアガーデン、飲食ブース、カントリー焼き、海鮮焼きなど

フェリー ターミナル会場 10時～16時

- 県内外の人気店集合!パンや菓子・雑貨などの物販
- 周南冬のツリーまつり「みなと会場」点灯

南北自由通路 会場 10時～16時

- ミニSLべんけい号(有料です)
- 周南あけぼの園の作品展示など

問合せ 観光交流課観光振興担当 ☎0834-22-8372・周南観光コンベンション協会 ☎0834-33-8424

県内企業など約160社が一堂に会する県内最大級の産業イベント

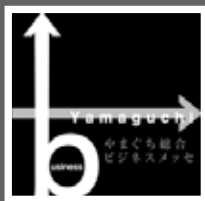

やまぐち総合ビジネスメッセ

2017 日時 10/28 土 10時～16時

場所 キリンビバレッジ周南
総合スポーツセンター

県内企業の優れた技術・製品の展示をはじめ、商談会、講演会などの催しがあります。家族みんなで楽しめるイベントも盛り沢山なので、ぜひ来場してください。



入場料無料

※講演会、セミナーなどで事前の申し込みが必要になるものがあります。



子どもも大人も楽しめる！ やまぐちの社会科見学ツアー

▼対象／だれでも(小学生以下の子どもは、保護者同伴)▼時間／<1回目>10時30分～、<2回目>11時30分～、<3回目>13時30分～、<4回目>14時30分～▼定員／各回10人程度(定員になり次第、受け付け終了)▼参加応募／やまぐち総合ビジネスメッセ2017のホームページへアクセスし、参加応募フォームより必要項目を入力 ※詳しくは、ホームページを確認してください。

社会科見学終了後、アンケートクイズに答えた人の中から、抽選で、県産農水産物カタログギフト「ぶちうま!山口」をプレゼントします

参加賞あり

水素エネルギー展

- こども水素教室、科学実験教室
- 車載型H2One(自立型エネルギー供給システム)など最新水素利活用機器の展示
- ヴァーチャルリアリティゴーグルを使った水素映像体験



- 水素技術開発ポスターセッション
- 燃料電池自動車試乗会
- 水素エネルギーシンポジウムin周南～水素と再生可能エネルギーを利用した地域づくり～ など

6次産業化・農商工連携フェスタ

- 鹿野高原豚の丸焼きや餅の無料配布
- おさかなタッチングプール
- 道の駅 マルシェ
- しゅうなんブランド、周南ものづくりブランドの商品販売など



その他イベント内容

- 県内企業の開発製品・サービス・技術などの展示
- 個別面談による商談会
- ビジネスプラン発表会
- 講演会、セミナー(テーマ:温室効果ガス削減に関するJ-クレジット制度活用セミナー ほか)
- 物販・飲食コーナー

など



子どもも大人もワークショップ! 「集まれ!ふれあいプレイパーク」

- ダンス体験<COCOリズム>
- けん玉・マジック体験<KISUKE>
- ジャグリング体験<STOKE BUM>
- ガラス工芸体験<るり・あーと>
- 竹炭のアート体験<炭々うさぎ>
- 木工体験<ゆうけい感動工房>
- ドローンデモフライト

同時開催

問合せ 商工振興課商工労働担当 ☎0834-22-8373
やまぐち総合ビジネスメッセ実行委員会事務局 ☎083-933-3110・FAX 083-933-3139

衆議院議員選挙と 最高裁国民審査



◆選挙区

衆議院議員選挙は、小選挙区選挙と比例代表選挙があり、選挙区は次のとおりです。

■小選挙区選挙 ▼山口県第1区：徳山・新南陽・鹿野地域に住民票がある人 ▼山口県第2区：熊毛地域に住民票がある人

※9月25日(月)までに、熊毛地域への転居、または熊毛地域から転居した場合、選挙区が変わります。

■比例代表選挙 中国選挙区

◆投票できる人

投票するためには、選挙管理委員会が作成する、選挙人名簿に登録されていることが必要です。

今回の選挙で登録される人は、次のとおりです。

■年齢要件 平成11年10月23日までに生まれた人

■住所要件 7月9日(日)までに、本市に転入届をして、引き続き本市に在住する人など

18歳の私たちにも
選挙権!



動画メッセージを
見てください



◆転入・転出をした人

7月10日(月)以降に、他市町村から本市に転入した人は、転入前の市町村の選挙人名簿に登録されていれば、その市町村で投票ができます。また、本市から他市町村に転出した人は、転出先の市町村の選挙人名簿に登録されていなければ、本市で投票ができません。

■投票所が変わります

◎山田川投票区の投票所

第一保育園→

今宿公民館西松原分館

◎秋月投票区の投票所

秋月小学校体育館→

同正面玄関ホール

◎古市投票区の投票所

学び・交流プラザ1階ホール→

同多目的ホール

◆投票所入場券

投票所入場券は、すでに郵送しています。届いていない場合は、選挙管理委員会に問い合わせてください。

入場券は、1人1枚です。自分の入場券であることを確認して、投票所に持参してください。

入場券が届かなかつたり、紛失したりした場合でも、選挙人名簿に登録されていれば投票できます。投票所で、その旨を申し出てください。

投票の順序と方法は?

① 小選挙区の投票

小選挙区 候補者の氏名を1人だけ書いて、投票箱に入れます。



② 比例代表と国民審査の投票

(投票用紙を同時に渡します)

比例代表 政党の名称を1つだけ書いて、投票箱に入れます。

国民審査 裁判官の氏名が印刷されていますので、やめさせた方がよいと思う裁判官については、その氏名の上欄に×印を書きます。やめさせなくてよいと思う裁判官については、何も書かないで、投票箱に入れます。

■投票時の注意

投票用紙に余分なことを記入すると、その投票は無効になることがありますので注意してください。

◆投票

■投票所・投票時間 投票所入場券に記載しています。

※市内で転居した人で、9月25日(月)までに転居の異動を届け出た人は、転居先の投票所で投票してください。また、26日(火)以降に異動を届け出た人は、旧住所地の投票所で投票してください。

■投票所の閉鎖時刻が変わります

四熊投票区投票所の閉鎖時刻が、20時から18時になります。

■代理投票

体が不自由などの理由で、文字が書けない人は、投票所で申し出てくだ

さい。投票所の補助員が代筆します。なお、投票の秘密は、固く守られます。

■点字投票

目が不自由なため、点字で投票したい人は、投票所で申し出てください。点字投票用紙を交付します。

◆選挙公報と審査公報

■配布方法

各戸配布、または新聞折込(朝日、読売、毎日、中国、日本経済)により、配布します。(選挙公報・審査公報配布地域を参照)

なお、新聞折込地域に住んでいる人で、新聞5紙のいずれも購読していない

投票所入場券を持参して、投票をしてください。
投票日に投票ができない人は、期日前投票や
不在者投票を利用してください。

期日前投票・不在者投票は、 10月21日(土)まで



期日前投票ができます

仕事や旅行、冠婚葬祭など予定のある人は、選挙管理委員会が設置する期日前投票所で期日前投票ができます。その際、期日前投票所で、投票日当日に投票できない見込みである、宣誓書の記入が必要です。宣誓書は、市ホームページからダウンロードして事前に記入することもできます。

時間 8時30分～20時

場所 選挙管理委員会、新南陽総合支所、ゆめプラザ熊毛、鹿野総合支所

受付範囲 ●選挙管理委員会…市内全域の人 ●新南陽・鹿野総合支所…小選挙区が山口県第1区(徳山・新南陽・鹿野地域)の人 ●ゆめプラザ熊毛…小選挙区が山口県第2区(熊毛地域)の人

※上記以外の場所では、期日前投票は受け付けていません。

持参物 投票所入場券

※入場券が届いていない場合や紛失した場合でも、選挙人名簿に登録されていれば投票できます。

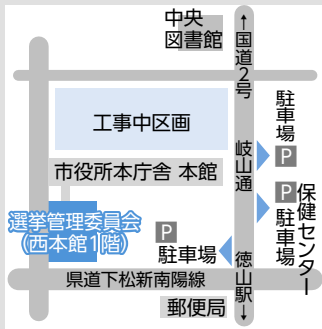

こんなときは不在者投票ができます

次の理由で、投票日の投票や、期日前投票ができない人は、不在者投票ができます。

■不在者投票ができる指定施設や病院に入所・入院中の場合(市外も含む)

市内では、次の指定施設や病院に申し出ると、そこで不在者投票ができます。

指定施設 きさんの里、悠久の里、つづみ園、友愛園、やすらぎ苑、福寿荘、天王園、やまなみ荘、なごやか熊毛、徳山中央病院附属介護老人保健施設、ひまわり苑、温泉の里、春の里、ゆめ風車、鼓澄苑、さつきの里、あおぞら、くすのき苑

指定病院 徳山医師会病院、徳山中央病院、泉原病院、周南病院、徳山静養院、周南高原病院、周南リハビリテーション病院、湯野温泉病院、新南陽市民病院、鹿野博愛病院

■長期出張や里帰りなどで他市町村に滞在し、投票に帰って来られない場合

本人が、選挙管理委員会に投票用紙の請求をすることができます。

請求があったときは、直接滞在地に投票用紙と必要書類を郵送します。滞在地の選挙管理委員会で投票してください。郵送には時間が掛かります。早めに請求してください。

■重度の身体障害者または介護保険の要介護5で自宅療養中などの場合

身体障害者手帳または戦傷病者手帳を持ち、その障害の程度が一定の要件に当てはまる人や、介護保険の被保険者証を持ち、要介護5の認定を受けている人には、郵便等投票証明書を交付します。

証明書の交付を受けている人は、10月18日(水)までに投票用紙などを請求すると、自宅で投票し、郵送できます。また、代理記載制度もあります。

詳しくは、選挙管理委員会に問い合わせてください。

投票日は 10月22日(日)

◆開票

開票は、10月22日(日)に、山口県第1区は21時30分からキリンビバレッジ

い人は、別途郵送しますので、電話・ファクスなどで選挙管理委員会事務局に申し込んでください。申し込みは初回のみで、以後、選挙公報を発行する選挙については継続して郵送します。選挙公報と審査公報は、市役所本庁舎、仮庁舎や各総合支所、各支所、各公民館などにも置いてあります。

問合せ 選挙管理委員会事務局
☎0834-22-8521 FAX
0834-22-8528



ジ周南総合スポーツセンターで、第2区は21時15分からゆめプラザ熊毛東館で行います。

選挙公報・審査公報配布地域

■各戸配布地域 ▼徳山地域…中央地区、関門地区、遠石地区、秋月地区、周陽地区、桜木地区、今宿地区(水上は除く)、岐山地区(栄谷、堀越・押谷、小野は除く) ▼久米支所管内(譲羽上、譲羽下、鑄治谷、柳沢、滑松ヶ甲、都叶、落合は除く) ▼櫛浜支所管内(鼓海、鼓ヶ丘、華西大踏(一部)、奈切、大浦、居守1~3、桜南、東佐倉、西佐倉は除く) ▼菊川支所管内…下上地区(居守迫は除く) ▼新南陽地域(和田支所管内は除く)

■新聞折込地域 ▼徳山地域…栄谷、堀越・押谷、小野、水上 ▼久米支所管内…譲羽上、譲羽下、鑄治谷、柳沢、滑松ヶ甲、都叶、落合 ▼櫛浜支所管内…鼓海、鼓ヶ丘、華西大踏(一部)、奈切、大浦、居守1~3、桜南、東佐倉、西佐倉 ▼鼓南支所管内 ▼菊川支所管内…四熊地区、小畑地区、加見地区、下上地区の居守迫 ▼夜市支所管内 ▼戸田支所管内 ▼湯野支所管内 ▼大津島支所管内 ▼向道支所管内 ▼長穂支所管内 ▼須々万支所管内 ▼中須支所管内 ▼須金支所管内 ▼和田支所管内 ▼熊毛地域 ▼鹿野地域

平成30年
2月3日
オープン

まちの玄関 魅力あふれる 中心市街地へ



中心市街地の新たなにぎわいと交流の拠点として、現在建設中の徳山駅前賑わい交流施設と徳山駅前図書館の開館日が決まりました。

開館日 平成30年2月3日(土)

休館日 なし(年中無休)

開館時間 9時30分～22時(書店とカフェは8時から営業します)

主な機能 図書館、書店、カフェ、キッズコーナー、交流室、市民活動支援センター、飲食施設

徳山駅前賑わい交流施設&徳山駅前図書館

●図書館

旅行や料理など生活を豊かにするジャンルの本を多く揃えます。コーヒーを飲みながら図書館の本も、書店の本も楽しむことができます。

●キッズコーナー

南北自由通路を挟んで独立した位置にありますので、子ども連れでも気兼ねなく過ごすことができます。

●交流室

会議やイベントなど、誰でも気軽に使うことができます。予約開始や利用料金など詳細については改めてお知らせします。

●市民活動支援センター

現在の西部市民交流センターから移転します。

問合せ 中心市街地整備課活性化担当 ☎0834-27-0070



市コミュニティ・スクール

沼城小学校 開校145周年の節目に
地域連携を一層推進

沼城小学校は本年度、開校145周年を迎えました。145周年記念事業の一環として、毎年10月に行っているふれあい参観日のテーマを「地域」とし、地域の皆さんとの交流を通して、伝統的な踊りや地域の未来像など、身に付けたことや考えたことを全学年が体育館ステージで発表する予定です。

学校運営協議会委員の働きかけで、9月末までに延べ100人を超える地域の皆さんから学習支援を受けることができ、校区である大道理・大向・長穂・中須・須々万の5地区との関わりを今まで以上に深めることができました。



問合せ 学校教育課指導担当 ☎0834-22-8542

分ければ資源 みんなでごみのリサイクル!

問合せ リサイクル推進課リサイクル担当 ☎0834-61-0303

都市鉱山からつくる!みんなのメダルプロジェクト

2020年に東京で開催されるオリンピック・パラリンピック競技大会の入賞メダルに、不用になった携帯電話に含まれるリサイクル材が活用されることになりました。東京2020組織委員会が主催するこの取り組みに、全国の自治体とともに、本市もプロジェクトへ参加します。このプロジェクトに協力できる人は、市内5か所に設置している小型家電回収ボックスに不用になった携帯電話を投入してください。

小型家電回収ボックス設置場所 ▼市役所本庁舎環境政策課前入口 ▼新南陽総合支所玄関ロビー ▼熊毛総合支所西館1階入口 ▼鹿野総合支所玄関ロビー ▼リサイクルプラザ・ペガサス入口

※詳しくは、日本環境衛生センターのホームページを確認してください。(「都市鉱山リサイクル」で検索)

すこやか通信

問合せ

健康づくり推進課 ☎0834-22-8553
 熊毛総合支所市民福祉課 ☎0833-92-0013
 コアプラザかの ☎0834-68-2302

親と子の健康づくり

◆すこやか育児相談

体重や身長測定、保健師が育児相談、助産師がおっぱい相談、管理栄養士や歯科衛生士が個別相談を行います。

○おっぱい相談、●栄養相談、◎歯科相談を併せて実施

日時	場所
11月 8日(水) 10:00~11:00	コアプラザかの
13日(月) 10:00~11:00	学び・交流プラザ○●◎
14日(火) 9:30~11:00	徳山保健センター○●◎
15日(水) 10:00~11:00	ゆめプラザ熊毛●◎
21日(火) 10:00~11:00	子育て支援センター すくすくセンター
28日(火) 10:00~11:00	櫛浜支所◎

持参物 母子健康手帳

※のびのびセンターでの育児相談は、11月から会場を学び・交流プラザへ変更します。

◆3歳児健康診査

3歳の頃は体と心の発達が目覚ましく、一生の基礎が出来上がる大切な時期です。3歳児健康診査では、子どもの成長を確認するとともに、子育てについての相談に応じます。

対象 3歳6か月～4歳未満の幼児で、これまで3歳児健康診査を受けていない人

※対象者には、個別に通知をします。

日時	場所
11月 2日(木) 12:40~13:20	ゆめプラザ熊毛
16日(木) 12:40~13:30	学び・交流プラザ
30日(木) 12:30~13:30	徳山保健センター

持参物 健康診査票、少量の尿、母子健康手帳

◆はじめての離乳食セミナー

対象 生後5・6か月児

日時 11月9日(木)10時～11時30分

内容 離乳食、虫歯予防について

場所 徳山保健センター

持参物 母子健康手帳、筆記用具、テキスト代50円

申込み 10月23日(月)から、健康づくり推進課

◆安心育児スタート講座

もうすぐママやパパになる人が、安心して赤ちゃんを迎えるための講座です。

対象 おおむね妊娠7・8か月の妊婦とその家族

日時 11月19日(日)9時45分～12時

内容 ▼パパの妊婦体験、赤ちゃんの着替え・抱っこ▼お風呂の入れ方見学▼母乳育児、赤ちゃんが泣きやまないときの対処法、産後ママの心の変化とパパの役割の講話

場所 徳山保健センター

定員 25組(受け付け順)

持参物 母子健康手帳、筆記用具

申込み 11月17日(金)までに、健康づくり推進課

◆マタニティママの健康講座

対象 市内在住の妊婦やその家族

日時 11月29日(水)10時～11時30分

内容 マイナス1歳からの虫歯予防、毎日の食事のポイント、体が喜ぶ野菜料理とおやつを試食、個別相談(希望者のみ)

場所 学び・交流プラザ

定員 20組(受け付け順)

持参物 母子健康手帳、筆記用具、100円(テキスト代)

申込み 11月22日(水)までに、健康づくり推進課

成人の健康づくり相談会



「血圧が高いけどどうしたらいいの?」など、健康に関する相談に保健師や管理栄養士、歯科衛生士が応じます。予約制なのでゆっくり相談できます。

対象 おおむね40～74歳

※現在治療中の人や特定保健指導を受けている人を除きます。

持参物 健康診査受診結果

日時	場所
11月 1日(水) 10:00~12:00	コアプラザかの
8日(水) 9:30~12:00	熊毛総合支所
10日(金) 9:30~12:00	新南陽ふれあいセンター
13日(月) 9:00~12:00	徳山保健センター

※都合が合わない人は、別の日でも予約を受け付けます。

申込み 各相談日の1週間前までに、健康づくり推進課、熊毛総合支所市民福祉課、コアプラザかの

緊急の場合

■休日夜間急病診療所(慶万町10-9)

診療科目 内科、外科

診療時間 ●休日…9時～12時、

13時～17時、19時～22時

●平日夜間…19時～22時

電話 ☎0834-32-2299

■周南地域休日夜間子ども急病センター(周南子どもQQ)(徳山中央病院内)

診療科目 小児科

診療時間 ●休日…9時～12時、

13時～17時、19時～22時

●平日夜間…19時～22時

電話 ☎0834-28-9650

■休日歯科診療所(今宿町3-55)

診療科目 歯科

診療時間 10時～12時、13時～15時

電話 ☎0834-32-1717

※時間外の診療は消防本部指令室☎0834-22-8765へ問い合わせください。

●受診時は、保険証と福祉医療証などを持参してください。受付時間は、診察終了時間の30分前までです。

■熊毛地域休日在宅当番医(診療時間…9時～17時)

11月	当番医	電話番号
3日(祝)	松本医院(大江)	0833-91-6020
5日(日)	小川クリニック(勝間原)	0833-91-5777
12日(日)	松村医院(本町)	0833-91-0303
19日(日)	松永医院(夢ヶ丘入口)	0833-91-3006
23日(祝)	ふじわら医院(大河内)	0833-91-7100
26日(日)	松本医院(大江)	0833-91-6020

●休日当番医テレホンサービス☎0833-92-0029

15歳未満の子どもの急病、疾患は…小児救急医療の電話相談(19時～翌朝8時)☎#8000(携帯電話・プッシュ回線)または☎083-921-2755

ふるさとと周南応援寄附金の返礼品をリニューアル



ふるさとと納税の寄附受付

ふるさとと納税の寄附受付については、市のホームページやふるさとと納税サイト「ふるさとチョイス」で申し込みできます。

ふるさとチョイス 周南市 検索

返礼品については、随時募集を行い、見直しをしていく予定です。出品を希望する事業者は問い合わせてください。

市では、今年6月に市内の事業者に対し、全国に周南市をPRできるふるさとと納税返礼品の募集を行いました。26の事業所から108種類の返礼品が集まり、9月21日から新たにふるさとと納税の受け付けを開始しました。

リニューアルでは、人気の「ふぐ」や「鹿野高原産の牛肉」などの特産品をさらに充実させたほか、市の特色ある返礼品も新たに加え、魅力あるラインアップとなっています。

ぜひ、市外に住む友人・親戚にも、ふるさとと周南応援寄附金のリニューアルの紹介をしてください。

■リニューアルの変更点

	変更前	変更後
返礼品	<ul style="list-style-type: none"> ●25品 ●1万円以上の寄附で定額の返礼品 ※複数回の寄附の場合、1年間1品の贈呈 	<ul style="list-style-type: none"> ●108品(9/21現在) ●寄附額に応じた規定内の返礼品(返礼品には上限あり) ※複数回の寄附の場合、寄附回数ごとに返礼品の贈呈
返礼品対象者	市内外に在住の個人	市外に在住の個人 (※市内在住の寄附者へは、総務省の通知により、返礼品が送付できなくなりました。)

返礼品の一例

- 酒類(日本酒、ワイン、焼酎)
- 米、みそ
- 和・洋菓子
- フグ(刺身、鍋、たたき)
- フルーツ(ナシ、ブドウ、キウイ)
- ジャム
- サービス(空き家など見守り)
- しゅうニャングッズ など

ふるさとと納税とは

ふるさとを応援したい、貢献したいという気持ちを形にし、生まれ育ったまちだけでなく、思い出のまちなどが「ふるさと」だと思えるまちに寄附をすることができる制度で、寄附者は寄附額に応じて税額控除を受けることができます。

本市では、集まった寄附金を寄附者の皆さんの意向に沿った事業に役立てています。



空き家などを見守り

22-803300
問合せ
広報戦略課
0834-100834

Renewal

市ホームページが新しくなりました

より見やすく、スマホにも対応

市ホームページが、新しくなりました。スマートフォン(スマホ)やタブレットでは、タッチ操作で快適に情報を見ることができます。

特長

- 利用者の視点で情報を整理し、利用場面に合わせて再分類
- 目的のページを開いた人に、その情報と一緒によく見られている関連情報を表示
- イベントカレンダーを搭載し、カレンダーから情報を探することができる
- 市の被災時にも継続的に情報が提供できるように、遠隔地の堅牢な建物にデータを格納
- ウェブアクセシビリティの適合基準を高め、障害のため、音声でホームページを利用している人にも配慮したホームページ

トップページ以外のアドレス(URL)が変更

トップページアドレスは変わりませんが、それぞれの情報を掲載しているアドレスが変更されています。広報紙、パンフレット、ポスターなど、すでに発行された印刷物や、他のホームページからのリンクで使用されているアドレスが無効になっている場合があります。この場合はトップページへ移動できるので、トップページのメニューや検索などを使用してください。



<http://www.city.shunan.lg.jp/>

周南市

検索

広報紙を読むことができる

広報紙は発行日にホームページに掲載しています。パソコンや、PDFファイルを閲覧できる携帯端末で読むことができます。バックナンバーも閲覧できます。



市政情報番組サービスを拡大

CATVで放送している市政情報番組(市政だよりの)のバックナンバーを11月からYouTubeに掲載します。スマホや、YouTubeに対応したテレビなどでいつでも見ることができます。

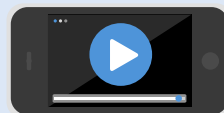

問合せ 広報戦略課広報広聴担当 ☎0834-22-8232

報 告

Information

市花壇コンクール審査結果

市広報10月1日号に掲載した、市花壇コンクール審査結果に掲載したHPの二次元コードに誤りがありました。正しくは次のとおりです。

問合せ 生涯学習課生涯学習担当
☎0834・22・8621



周南3市身体障害者ふれあいフェスタの中止

10月22日(日)は衆議院議員総選挙投票日と重なるため、周南3市身体障害者ふれあいフェスタを中止します。

問合せ 障害者支援課障害者福祉担当
☎0834・228387

市との契約を希望する事業者は登録が必要です

平成30・31年度に、市が発注する業務委託(測量・建設コンサルタント業務を除く)、および物品調達などの競争入札・見積合わせに参加を希望する事業者は、資格審査申請をしてください。

※市との契約を希望する人は、少額で内容が軽易な業務委託や物品購入・賃貸借について

ても、登録が必要です。

登録期間 平成30年4月1日～32年3月31日

申込み 11月1日(水)～30日(木)に、契約監理課・市ホームページで配布する申請書を、郵送で、〒745・8655 岐山通1-1 契約監理課物品・業務委託担当
☎0834・228234

第10回戦没者等の遺族に対する特別弔慰金の請求

対象 戦没者などの死亡当時の遺族で、平成27年4月1日現在、公務扶助料や遺族年金などを受ける人がいない場合に、次の順番による先順位の遺族1人▼①：戦傷病者戦没者遺族等援護法による弔慰金の受給権者▼②：戦没者などの子▼③：戦没者などと生計関係を有していた人で、戦没者などと氏が同じである(1)父母(2)孫(3)祖父母(4)兄弟姉妹▼④：③以外の(1)父母(2)孫(3)祖父母(4)兄弟姉妹▼⑤：①～④以外で、戦没者などの死亡時まで、引き続き1年以上の生計関係を有していた3親等内の親族

※請求方法など、詳しくは問い合わせてください。

支給内容 額面25万円、5年償還の記名国債

お知らせ

平成30年市成人式

日時 平成30年1月7日(日) 11時～12時30分

※申し込み多数の場合は、抽選をします。

申込み 10月31日(火)までに、住所・氏名・電話番号・Eメールアドレス・希望内容(①または②)を、持参・郵送・ファクス・Eメールで、〒745・0004 毛利町2-2 生涯学習課青少年教育担当
☎0834・228814・E-mail: shogai@city.shunan.lg.jp

場所 文化会館
対象 平成9年4月2日～平成10年4月1日生まれで、本市の住民基本台帳に記載されている人および市外へ転出した人で出席を希望する人
※案内状は11月21日現在の住民登録に基づき12月上旬に発送します。

※市外へ転出した人で、出席を希望する人は11月1日(水)～12月26日(火)までに連絡してください。

新成人登壇者募集
対象 平成30年成人式の対象者
内容と定員 ①二十歳のメッセージ：2人②市民憲章の唱和：1人

問合せ 生涯学習課青少年教育担当
☎0834・228697

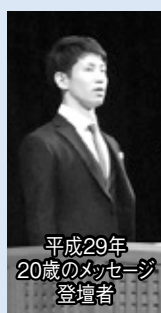

平成29年20歳のメッセージ登壇者



check! 実行委員会からのメッセージを動画で紹介いたします。



請求期限 平成30年4月2日(月)

※請求期限後の請求は、受け付けできません。

問合せ 地域福祉課福祉調整担当
☎0834・228465

中小企業勤労者小口資金貸付制度

対象 次の全ての要件に該当する人▼県内に在住し、同一事業所に1年以上勤続している人▼市税を完納している人▼資金使

お知らせ

お詫びして訂正します
ふるさと周南応援寄附金

市広報9月15日号に掲載した、ふるさと周南応援寄附金の記事に誤りがありました。

平成28年度の寄附の件数と金額、正しくは、動物園の魅力アップ事業への寄附金額は、48万3008円、法人その他の市内は、22件、1千886万6780円、同小計、23件、1千889万6780円、合計235件、2千338万4780円です。

問合せ 広報戦略課シティプロモーション担当
☎0834・228238

途が明確な人

貸付限度額と期間 ▼大学教

育資金：300万円、10年以内

(うち在学期間中で4年以内の

据置可)▼育児・介護休業資金：

100万円、10年以内(うち休業

期間中で1年以内の据置可)▼

冠婚葬祭・療養資金：100万

円、10年以内▼生活上資金：

100万円、10年以内▼災害資

金：100万円、10年以内(うち

1年以内の据置可)

利率 年1.71パーセント

償還方法 元利均等月賦償還

(元金償還額の30パーセント以

内でのボーナス併用可)

債務保証 日本労働者信用基金

協会の債務保証(保証料が必要)

※連帯保証人を求める場合が

あります。

申込み先 中国労働金庫

問合せ 商工振興課商工労働

担当 ☎0834・22・83373、

県労働政策課労働福祉班 ☎0

83・9333・3210、県内の

中国労働金庫各支店

コンパクトなまちづくりに

向けた住民説明会

医療、子育て支援、商業などの

施設や住宅の計画的な立地と、

交通ネットワークの構築に関するコ

ンパクトで持続可能なまちづく

りを目指す立地適正化計画の策

定に向け、説明会を実施します。

期日と場所 ▼11月7日(火)：

久米公民館▼8日(水)：ソレー

ネ周南▼9日(木)：熊毛公民館

▼10日(金)：コアプラザかの

15日(水)：徳山保健センター▼

16日(木)：須々万農村環境改

善センター▼17日(金)：学び・

交流プラザ

※どの会場でも参加可能です。

時間 19時～

問合せ 都市政策課コンパクト

シティ推進担当 ☎0834・22・

8333

ハロウィンジャンボ宝くじ

宝くじの収益金は、市町村の

明るく住みよいまちづくりに使

われます。

発売期間 10月31日(火)まで

抽せん日 11月9日(木)

賞金額 ▼1等：3億円×10本

(発売総額300億円・10ユニット

の場合)▼前後賞：各1億

円×20本(発売総額300億円・

10ユニットの場合)

※最寄りの宝くじ売場で購入を

してください。

問合せ 財政課財政担当 ☎08

34・22・8337

使用料徴収事務などの委託

平成30年4月1日までの市コ

ミュニティバスの使用料徴収事務

を呼鶴タクシーに委託します。

問合せ 都市政策課公共交通

対策室 ☎0834・22・8426



献血の日程

日時と場所 ▼10月20日(金)▼

10時～12時、13時15分～14時30

分：市役所本庁舎▼15時30分～

16時30分：徳山中央病院▼24日

(火)9時30分～12時、13時15分～

16時：徳山税務署▼29日(日)10

時～12時、13時15分～16時：イ

オンタウン周南

※いずれも400ml限定です。

問合せ 地域福祉課福祉調整

担当 ☎0834・22・8465

こどもハミガキ学級

対象 1歳6か月児～2歳6か

月児とその家族

日時 11月22日(水)10時～11

時30分

内容 虫歯菌検査、歯みがき実

習、フッ素体験など

場所 徳山保健センター

定員 15組(受け付け順)

持参物 母子健康手帳、歯ブラ

シ、筆記用具、フェイスタオル

申込み 11月21日(火)までに、

健康づくり推進課成人保健担

当 ☎0834・22・8553



相談

無料法律相談

日時 11月8日(水)9時～12時

場所 榑浜公民館

相談員 弁護士、司法書士

定員 34人(受け付け順)

※弁護士が対応する相談は22

人です。予約制です。

申込み 10月31日(火)8時30分

から、生活安全課市民相談セン

ター ☎0834・22・8320

行政相談

国などの仕事についての、苦

情や要望を相談してください。

鶴いこの里交流センターで開催

日時 10月24日(火)13時30分～

15時30分

榑浜公民館で開催

日時 10月25日(水)9時30分～

11時30分

和田公民館で開催

日時 10月26日(木)10時～12時

新南陽ふれあいセンターで開催

日時 10月26日(木)10時～12時

いずれも

問合せ 生活安全課市民相談

センター ☎0834・22・83

20、山口行政監視行政相談

センター ☎0834・922・15

91



募集

保育士・幼稚園教諭トライ

アル制度

保育士資格・幼稚園教諭免許

は持っていない人も、ブランクなどで

就労に不安がある人に、臨時職

員として実務を経験する場を提

供し、就労を支援する制度です。

対象 保育士の資格または幼

稚園教諭の免許を持つ人

雇用期間 1か月間

勤務場所 市内保育所・幼稚園

勤務 月10日程度、開所時間の

うち3時間程度(相談可)

賃金 各園の給与規定に基づき支給

申込み 履歴書・保育士証また

は幼稚園教諭免許状の写しを、

持参で、保育幼稚園課保育幼稚

園担当 ☎0834・22・8455

こどもつちや！商店街

ボランティヤ

11月23日(祝)に徳山商店街で

開催する子ども職業体験イベ

ント「こどもつちや！商店街」の

ボランティアを募集します。

対象 高校生～30歳代の人

申込み 11月2日(木)までに、住

所・氏名・年齢・電話番号を、電話・
校名・学年・電話番号を、電話・
ファクス・Eメールで、商工振興
課商工労働担当 ☎0834-22-
8033・☎0834-228037・
☒shoko@city.shunan.jp

鼓南地区ふれあい文化祭

フリーマーケット出店者

日時 11月3日(祝)9時30分～

14時

場所 鼓南地区総合運動場

区画 1区画(7m×2m程度)

※飲食物の販売はできません。

参加料 無料

申込み 10月23日(月)までに、住
所・氏名・電話番号・販売物の内容
を、電話・ファクス・Eメールで、大
島公民館 ☎0834-840310・
☎0834-840174・☒oos
himako@city.shunan.jp

観光フォトコンテスト

市内の風景やイベントなど、魅
力を表現した作品を募集します。

規格 平成28年10月以降に撮
影した、2L判縁なしの単写真

(1人3点まで)

※応募写真は、返却しません。

参加料 無料

申込み 11月17日(金)消印有効

で、写真の裏に応募票を貼付し、持
参・郵送で、〒745-0033みな
み銀座1-8周南観光コンベンショ
ン協会 ☎0834-338424

耐震化促進事業

木造住宅の無料耐震診断

無料で耐震診断員を派遣します。

対象住宅 ▼市内にある一戸建て

の住宅▼昭和56年5月31日以前
に着工されたもの▼在来軸組工
法、枠組壁工法または伝統工法で
建築された木造住宅▼階数が3

階以下のもの▼併用住宅の場合

は、居住部分の床面積が、延床面

積の2分の1以上を占めること

※昭和56年6月1日以降に増

築がある住宅は、対象になら

ない場合があります。

募集戸数 25戸

耐震改修に最大60万円の補助

木造住宅の耐震改修費用の一

部を補助します。

対象住宅 木造住宅耐震診断

事業の要件に該当する住宅

対象になる耐震改修 次の全て

の要件に該当する耐震改修▼住

宅の所有者が実施する耐震改

修▼建築士事務所に所属する建

築士が、日本建築防災協会発行

の「木造住宅の耐震診断と補強

方法」により行った耐震診断の

結果、上部構造評点が1.0未満と

された住宅を0.7以上とし、かつ

評点が向上する耐震改修

※補助金の交付決定前に改修

に着手した場合は、補助は受

けられません。

※平成30年1月31日(水)まで

に、工事を完了したうえで、

補助金額 耐震改修に要する費

用消費税相当額を除く(の3分

の2以内の額で、60万円を上限

募集戸数 5戸

いずれも

対象者 ▼対象になる住宅の所

有者▼市税を滞納していないこ

と▼暴力団員でないこと

受付期間 12月8日(金)まで

申込み 住宅課住宅企画担当

☎0834-228334



AED心肺蘇生法講習会

日時 10月28日(土)13時～14

時30分(随時実施)

場所 徳山医師会病院

内容 自動体外式除細動器(A

ED)使用に関する講演と実習

定員 50人程度(受け付け順)

参加料 無料

お知らせ

周南子どもゆめまつりの開催日の変更

衆議院議員総選挙が行わ

れるため、開催日を10月22日

(日)から11月5日(日)に変

更します。

※出店・イベント・駐車場な

ど10月1日号掲載内容と

一部変更しています。

日時 11月5日(日)10時～

15時

場所 ゆめプラザ熊毛周辺

駐車場 熊毛中学校、JA

周南熊毛支所

問合せ 熊毛総合支所地域

政策課内周南子どもゆめま

つり実行委員会 ☎0834-

920008

持参物 動きやすい服装

申込み 10月21日(土)までに、住

所・氏名・年齢・電話番号を、電話・

ファクス・Eメールで、徳山医師

会事務局 ☎0834-21299

5・☎0834-311623・☒

info@tokuyamaaisikai.com

問合せ 健康づくり推進課企画

調整担当 ☎0834-228552

京都大学・市連携講座

森里・海の自然環境学を推進

する人材を育成する講座です。

日時 11月25日(土)9時～15

時30分

場所 京都大学フィールド科学

教育研究センター徳山試験地、

西緑地

内容 ▼講座▼講師：山下 洋さん

(大学教授)▼演題：森と里と海の

もつれた三角関係▼西緑地の案

内：山本雅夫さん(みどりの会)11

定員 25人(受け付け順)

受講料 無料

持参物 筆記用具、動きやすい

服装、昼食・飲み物など
申込み 10月23日(月)～11月1日
(水)に、住所・氏名・電話番号を、
電話で、公園花とみどり課花とみ
どり担当 ☎0834-228431

共創プロジェクト

プロデューサー養成講座

対象 地域づくりの実践者で、
地域づくりのプロデュースに関心
のある人、共創プロジェクトに
プロデュースの立場で関わりたい人
日時 11月11日(土)・18日(土)
9時30分～17時
場所 徳山港町庁舎

内容 座学研修2日間、実施研
修2回程度

定員 10人(受け付け順)

参加料 無料

申込み 11月8日(水)までに、住
所・氏名・所属団体名・電話番号・
Eメールアドレスを、電話ファクス
Eメールで、地域づくり推進課地
域づくり支援担当 ☎0834-22
8412・☎0834-228428
✉kyodo@city.shunan.lg.jp

カラージュ講座

不要になった箱を包装紙や雑
誌などの切り抜きを使ってお
しゃれに飾ってみませんか。
対象 市内に在住の人

日時 11月7日(火)10時～12時
場所 リサイクルプラザペガサス
定員 20人(受け付け順)
参加料 200円(材料費)
持参物 雑誌・飾りたい物(リポ
ン・シールなど)

申込み 10月16日(月)～31日(火)
までに、住所・氏名・電話番号を、電
話で、リサイクル推進課計画・リサ
イクル担当 ☎0834-610303



催し

ふるさと山口企業合同就職フェア

対象 ①学生・一般の部▼平成30
年3月に大学・短大・専門学校な
どを卒業予定の人▼求職中の一般
の人②高校生の部：平成30年3月
に高等学校などを卒業予定の人

日時 ①10月25日(水)10時～
12時30分、13時30分～16時②27
日(金)10時～13時

場所 山口ブランドホテル(山
口市)

参加料 無料
※詳しくは、県若者就職支援セン
ターのホームページ www.joby.jp/を確認して
ください。
申込み ①事前申込不要②学
校を通じての事前申込が必要

問合せ 商工振興課商工労働
担当 ☎0834-228373、
県若者就職支援センター ☎08
3976-1145

いっておかえり。鹿野市

鹿野の新米、焼き柿などを味
わえるほか、ガイド付きで清流
通り周辺の紅葉を楽しめます。
また、鹿野の特産品が当たる
スタンプラリーなどもあります。

日時 10月28日(土)10時～16
時、29日(日)10時～15時

場所 鹿野地域の中心部

問合せ 鹿野総合支所産業土木
課 ☎0834-682335、鹿野
町商工会 ☎0834-682259

登山教室

登山を通じて自然環境や保護
への意識を高めませんか。
対象 小・中学生(小学校低学
年は、保護者同伴)

日時 11月18日(土)8時30分～
14時30分

集合場所 コアプラザかの

内容 新南陽高校登山部の指
導のもとで、貞森口から長野山
山頂への登山縦走

定員 20人(受け付け順)

参加料 300円(保険代)

持参物 弁当、飲み物、防寒具、

雨具など
申込み 10月20日(金)～11月9
日(木)に、住所・氏名・年齢・学校
名・電話番号を、電話・ファクス
Eメールで、鹿野総合支所産業
土木課 ☎0834-682335・
☎0834-682479・✉kas-
angyo@city.shunan.lg.jp

湯野観音岳歩け歩け大会
日時 11月3日(祝)9時20分～
(小雨決行)

集合場所 櫻殿寺 しんごんじ

内容 観音岳ハイキングコース約
3キロメートルを登山、大声絶叫
大会、クイズ大会、豆ごはんの接
待、餅まき、地元新鮮野菜市、ド
ローンによる空撮、移動動物園など

参加料 無料

問合せ 湯野八公民館 ☎0834-
832002

子育て応援講座
家族でワクワク大作戦

対象 市内に在住する3歳以
上の未就学児がいる家族
日時と内容 ▼11月12日(日)10
時～12時：家族でコロコロカラダ
をリフレッシュ～家族で体操みん
なで子育てを語ろう▼26日(日)
10時～12時：家族のはじめて記
念日～パパと子どもで初めてのお

べんとつ作り・ママはスクラップ
ブックングを体験(全2回)

場所 学び・交流プラザ

定員 10組(申し込み多数の場
合は、抽選)

参加料 無料

※材料費が必要となります。

申込み 10月26日(木)までに、
住所・家族の氏名・年齢・電話番
号を、電話・ファクスEメールで、
学び・交流プラザ ☎0834-63-
1188・☎0834-396152・
✉manabi@city.shunan.lg.jp

朗読カフェin図書館
お茶やコーヒーを飲みながら
朗読を聞きましょう。10月は「秋」
がテーマの作品を朗読します。

日時 10月28日(土)14時～15時
30分

場所 中央図書館

参加料 無料(お茶代は別途1
00円、お茶の持参も可)

問合せ 中央図書館 ☎0834-
228002

新南陽市民病院
ブルーサークルイベント

11月14日(火)は世界糖尿病デー
です。これに合わせて、イベントを
開催し、永源山公園の風車を、
ブルーにライトアップします。

イベント

日時と内容 11月4日(土)▼10時～12時30分：相談会・体験コーナー▼10時30分～11時10分：松

谷 朗院長の講演会「透析にならないための糖尿病治療」▼11時10分～12時30分「講演会終了後：各種検査・定員100人、整理券を10時より配布」

場所 学び・交流プラザ
ブルーライトアップ

期間 11月8日(水)～14日(火)
問合せ 新南陽市民病院総務課 ☎0834-612500

椎茸の駒打ち体験教室 in 「共に」6次産業化・農工商連携フェスタ

対象 小学生とその保護者
日時 10月28日(土) 14時～15時
場所 キリンビバレッジ周南総合スポーツセンター

内容 原木椎茸の駒打ち体験と、木のはがき作り
定員 20組(申し込み多数の場合は、抽選)

参加料(1組) 500円
持参物 軍手
申込み 10月25日(水)までに、住所・氏名・電話番号・参加人数を、電話で、農林課6次産業化・地産

地産担当 ☎0834-2200369

伝言板

皆さんの活動耳より情報

■うたごえ喫茶周南例会

ピアノ伴奏で懐かしい抒情歌、童謡、歌謡曲をみんなで歌い楽しみます。●日時/10月21日(土)、12月16日(土)14時～16時●場所/文化会館●参加料/300円(飲み物代)●問合せ/AYSAうたごえ喫茶周南実行委員会杉原さん ☎090-7895-9022

■徳山友の会・家事家計講習会

●日時と場所/▼10月26日(木)10時～11時30分、学び・交流プラザ▼28日(土)13時30分～15時、徳山友の家●参加料/350円(資料代)●申込み/徳山友の家 ☎0834-31-4729(火・木曜日のみ)、山本さん ☎0833-77-3540

■講演会「いのちのメッセージ」

●日時/10月28日(土)13時～15時●場所/スターピアくだまつ●演題/あなたと、あなたの大切な人のこころの健康を守るために●講師/高橋聡美さん(精神看護学教授)●入場料/500円●問合せ/いのちのメッセージ実行委員会 ☎0820-23-8975

■里山歩きのための地形図の読図実践講座「地形図が読める人になろう!」

●日時/10月29日(日)9時～15時●集合場所/須金農村環境改善センター●参加料/300円(資料代、保険

料)●持参物/方位磁石、定規、筆記用具、野外歩きに適した服装、弁当、お茶など●申込み/10月22日(日)までに、須金公民館 ☎0834-86-2201

■文化の日茶会

●日時/11月3日(祝)10時～14時●場所/文化会館●参加料/500円(お茶券代)●問合せ/茶道連盟表千家周栄会長廣さん ☎0833-72-3265

■周南市民文化祭・文化を楽しむ会

●日時/11月4日(土)9時30分～16時30分●場所/文化会館●内容/約40団体による舞台発表や展示など、被災地支援バザー●入場料/無料●問合せ/長谷川さん ☎0834-28-4646

■源氏物語 女が哀しみを歌うとき

●日時/11月4日(土)13時30分～15時30分●場所/市役所仮庁舎●講師/加藤宏文さん(元山口大学教授)●受講料/1,000円(テキスト代など)●持参物/筆記用具●問合せ/源氏物語を読む会 ☎090-7977-8610

■大人のための英会話・韓国語

文化を通じて楽しく言葉を学びませんか。●日程/11月7日(火)から毎週火曜日(全8回)●時間と内容/▼韓国語…18時～19時、ハングルの読み書きから挨拶・自己紹介・基礎会話など▼英会話…19時30分～20時30分、中学1年生レベルの文法を中心に基礎会話・旅行会話など●場所/地域地場産業振興センター●定員/各15人(受け付け順)●受講料/5,000円(60分×8回)※教材代2,000円が別途必要です。●申込み/国際文化交流協会前田さん ☎090-6489-28

03(平日10時～18時)

■ボーイスカウト体験プログラム

●対象/来年度の小学1・2年生とその保護者●日時/11月12日(日)10時～12時●場所/ふれあいの森(須々万)●定員/10人(先着順)●持参物/運動のできる服装、帽子、タオル、水筒●参加料/300円(大人・子どもとも、保険料など)●申込み/11月2日(木)までに、ボーイスカウト徳山第4団事務局坂本さん ☎0834-27-4322

■市民ソフトバレーボール総合大会

●対象/▼連盟登録団体が構成されたチーム▼未登録団体…▼市内に在住、通勤・通学(中学生以上)する人のみで構成されたチーム▼その他のチーム●日時/11月19日(日)9時～●場所/キリンビバレッジ周南総合スポーツセンター●内容/▼女子(フリー・ブロンズ・シルバー)の部▼トリム(フリー・ブロンズ・シルバー・ゴールド)の部▼スーパーゴールドの部●参加料(1チーム)/▼登録団体…1,000円▼未登録団体…▼市内…2,000円▼その他…3,000円●申込み/10月31日(火)までに、市ソフトバレーボール連盟西部担当片山さん ☎090-5263-2285

■山陽道を歩こう2017～呼坂本陣から玖珂本陣～

●日時/11月19日(日)9時10分～(雨天中止)●集合場所/ JR高水駅●持参物/弁当●参加料/200円(保険代など)※事前申し込みは不要です。●問合せ/山陽道を歩こう会西村さん ☎090-6410-7939

掲示板

市以外からのお知らせ

■男女共同参画フォーラム

●日時／10月28日(土)10時～15時10分●場所／カリエンテ山口(山口市)●内容／佐々木常夫さんの講演会など※託児があります。(要予約)※講演は手話通訳・要約筆記があります。●参加料／無料●問合せ／男女共同参画フォーラム実行委員会事務局 ☎083-933-2630

■岩国錦帯橋空港駐車場無料割引の変更

10月29日(日)以降の駐車場利用から、無料期間が5日間となりますので注意してください。6日目から1日につき470円の駐車料金が発生します。●問合せ／岩国空港ビル ☎0827-30-0005

■周南きらきら祭

●日時／11月4日(土)9時20分～14時40分●場所／周南総合支援学校●内容／ステージ発表、作品展示・販売など●問合せ／県立周南総合支援学校 ☎0834-29-1331

■司法書士による多重債務問題、相続登記などの空き家問題無料電話相談会

●日時／11月4日(土)10時～16時●相談電話番号／0120-003-821●問合せ／県青年司法書士協議会 明石さん ☎083-227-3297

■不妊専門相談

●日時／11月10日(金)15時～17時●場所／県周南健康福祉センター●相談員／産婦人科医師、臨床心理士●相談料／無料(要予約)●申込み／11月2日(木)までに、県周南健康福祉センター ☎0834-33-6425

ART GUIDE

アートスポットガイド in 周南

市内で開催されるアートイベントを紹介します。

美術博物館

☎0834-22-8880

市美術展2017

●期間／▼前期(書・写真)…10月15日(日)まで▼後期(平面・立体)18日(水)～22日(日)▼観覧料／無料

市学校美術展

●期間／11月2日(木)～5日(日)(5日(日)は15時30分まで)▼観覧料／無料

ニッコールクラブ山口支部会員展

●期間／10月27日(金)～29日(日)(29日(日)は16時30分まで)▼観覧料／無料

美術文化協会山口支部展

●期間／11月8日(水)～12日(日)(8日

(水)は13時～、12日(日)は15時まで)▼観覧料／無料

郷土美術資料館・尾崎正章記念館

☎0834-62-3119

石村周寶書作展一命ながらえてー

●期間／11月19日(日)まで

尾崎正章常設展「青の世界」

●期間／11月26日(日)まで

ワークルーム

●期間／▼10月15日(日)まで…福川保育園作品展▼18日(水)～29日(日)…わかやま保育園作品展▼11月1日(水)～12日(日)…福川南幼稚園作品展▼観覧料／無料

いずれも●開館時間／9時30分～17時(入館は16時30分まで)●休館日／月曜日●常設展観覧料／一般200(160)円、学生100(80)円※()内は20人以上の団体※18歳以下および70歳以上は無料※身体障害者手帳、療育手帳、精神障害者保健福祉手帳、戦傷病者手帳などを持参の人と、その介護者は無料(受付で証明できるものをご提示ください。)



Go!

徳山動物園へ
紹介するよー！
イベントを
紹介するよー！

赤ちゃんペンギン すくすく成長中!

ペンギンの赤ちゃん「ツユ」と「ショカ」が元気に育っています。毎週、公開の体重測定を行っていて、愛嬌たっぷりの様子をぜひ見に来てください。

日時 毎週土・日曜日、祝日14時～
場所 旧レッサーパンダ舎

●問合せ／徳山動物園 ☎0834-22-8640 ●入園料／大人600円、小・中・高校生300円



BOATRACE 徳山 NEWS

GII 徳山モーターボート大賞開催!!

仮面ライダービルドショー

日時 10月21日(土)
1回目 11時～ 2回目 14時～
場所 芝生広場特設ステージ(雨天時は東スタンド1階特設ステージ)
※観覧無料です

その他にも楽しいイベントがいっぱい!
10月9日に新中央スタンドがオープンしたばかりのボートレース徳山へ遊びに来てください!!



イベント日程など…詳しくは「ボートレース徳山」の、ホームページを検索!!
問合せ／ボートレース徳山 ☎0834-25-0540・入場料100円

LINE®で
友だち追加!



創業明治30年 お墓の専門店
金子石材株式会社

周南市宅地造成工事に関する検査済番号/周南(宅)第7-3号(平成15年10月27日) 許可番号/指令生活衛生第3号の1の8(平成15年10月24日)

公園墓地
メモリーヒル周南
-思い出の丘-

徳山湾が一望出来る
光あふれる安住の地。

好評分譲中!

広い
駐車場
完備!!

- 宗派不問
- 1区画(1400mm×1500mm)
- 管理料/1年間5,000円 ●墓石、外柵代金は別途です。

【概要】

- 管理者/浄土真宗 光満寺
- 墓地面積/1区画 1400mm×1500mm
- 名称/メモリーヒル周南
- 管理代行/メモリーヒル周南管理事務局
- 所在地/周南市大字徳山
- 指定石材店/金子石材株式会社

永代使用料 **43万円** 起

お問い合わせ・見積(無料)は金子石材へ

[本社展示場] 山口県下松市美里町4丁目6番29号
TEL:0833-41-2022 (代) FAX:0833-41-1890
[営業時間] AM9:00~PM6:00

「幸せの出会いまち」のご紹介

集まった人たちが、笑顔で語りあい、共に幸せを感じられる場にしてほしいと開設しております。屋根付きのベンチもあり、コーヒーが無料です。どなたでもお気軽に足を運んでみてはいかがでしょうか。



周南市上一の井手
興元寺北

TEL:0834-21-1409

徳山みかげ取扱量
県内No.1
徳山みかげ石造り
(中段コロモ一級)

◎8寸3重型墓石

自社加工

徳山産
65万円 (消費税込)



警備員募集!! あなたの空いた時間に働いてみませんか?

- 内容 交通誘導・イベント・駐車場警備
- 勤務地 周南市~岩国市
- 時間 8:00~17:00
- 資格 18歳以上(警備業法第14条の規定による)
- 待遇 賞与、時間外手当、交通費、社保完備、制服貸与

高齢者の方も大歓迎
正社員にもなれます

学生・主婦の方も大歓迎!

経験不問!
未経験者大歓迎!

あなたの都合に合わせて
出勤出来ます

給与例
パート 月収 **112,000円** (程度)
※月16回出勤、1日8時間勤務の場合
※年金受給者も安心な出勤体制
正社員 月給 **173,500円** (程度)
※平日勤務+休日月3回出勤の場合
※土曜日・祝日(1.25倍)、日曜日(1.35倍)になります

賞与
年3回
支給

周南営業所
新規開設につき
採用キャンペーン
実施中!!

入社の方

入社祝金

30,000円 (相当)

詳しくはお問い合わせください

東亜警備保障株式会社 周南営業所 周南市大字呼坂599-1 (周南市役所熊毛総合支所近く) 0833-48-8170

相続 遺言 認知症 秋の夜長の個別相談



仕事帰りに、
夫婦で、親子で
相談をして
みませんか?

■完全予約制 ■初回無料

11/1(水) 15(水)
平日限定
17:00~21:00

ご希望の方は、まずは相談日のご予約を

予約専用ダイヤル 通話無料(平日9時~17時、携帯OK)

一般社団法人 周南相続センター 0120-48-5400

〒745-0825 山口県周南市秋月 1-7-50

URL http://www.syunan-souzoku.net/

1つでも当てはまる方は
ぜひご相談ください!!

- ◆自分の相続、親の相続を考え始めた方
- ◆介護・認知症が心配な方
- ◆離婚経験があり、前妻(夫)のお子さまがいる方
- ◆子どもがいないご夫婦
- ◆渡したくない相続人がいる方

