

# 第3回 徳山市・新南陽市・熊毛町・鹿野町合併協議会

## 議案等関係資料 - その1 -

	頁
資料1 議案第22号の参考 合併協定項目5「財産及び公の施設の取扱い」	1
財 産	
1 公有財産	3
2 物 品	5
3 債 権	6
4 基 金	7
公の施設	8
資料2 議案第23号の参考 合併協定項目12「組織及び機構」	20

平成14年 7月

徳山市・新南陽市・熊毛町・鹿野町合併協議会事務局

合併協定項目 5 「財産及び公の施設の取扱い」総括表

議案第 2 2 号の参考

		現 況	
徳 山 市	新 南 陽 市	熊 毛 町	鹿 野 町
財産	財産	財産	財産
1 公有財産 土地及び建物 ・本庁舎 ・行政財産 ・普通財産	1 公有財産 土地及び建物 ・本庁舎 ・行政財産 ・普通財産	1 公有財産 土地及び建物 ・本庁舎 ・行政財産 ・普通財産	1 公有財産 土地及び建物 ・本庁舎 ・行政財産 ・普通財産
山林	山林	山林	山林
動産 浮棧橋			
物権 地上権他	物権 地上権他	物権 地上権他	
有価証券 株券	有価証券 株券		
出資による権利 出資金他	出資による権利 出資金他	出資による権利 出資金他	出資による権利 出資金他
2 物品（300万円以上） 253	2 物品（300万円以上） 45	2 物品（300万円以上） 12	2 物品（300万円以上） 12
3 債権 住宅新築資金等貸付金他	3 債権 住宅新築資金等貸付金他	3 債権 住宅新築資金等貸付金他	3 債権 町民税他
4 基金 決算上剰余金積立金他	4 基金 財政調整基金他	4 基金 財政調整基金他	4 基金 財政調整基金他
公の施設 社会福祉施設 市営住宅 駐輪場、駐車場 公営墓地 保健医療施設 街区・近隣公園 コミュニティ活動施設 教育施設 社会教育施設 体育施設 産業経済施設 勤労者施設 観光関連施設	公の施設 社会福祉施設 市営住宅 駐輪場、駐車場 公営墓地 保健医療施設 街区・近隣公園 コミュニティ活動施設 教育施設 社会教育施設 体育施設 産業経済施設 勤労者施設 観光関連施設	公の施設 社会福祉施設 町営住宅 駐輪場、駐車場 保健医療施設 街区・近隣公園 教育施設 社会教育施設 体育施設 産業経済施設 勤労者施設 観光関連施設	公の施設 社会福祉施設 町営住宅 駐車場 公営墓地 保健医療施設 教育施設 社会教育施設 体育施設 産業経済施設 観光関連施設

## 財産及び公の施設の取扱いに関する主な法令等

地方自治法（昭和22年法律第67号）

### 第7条（市町村の廃置分合及び境界変更）

第1項 市町村の廃置分合又は市町村の境界変更は，関係市町村の申請に基き，都道府県知事が当該都道府県の議会の議決を経てこれを定め，直ちにその旨を自治大臣に届け出なければならない。

第4項 第1項及び前項の場合において財産処分を必要とするときは，関係市町村が協議してこれを定める。

第5項 第1項，第3項及び前項の申請又は協議については，関係のある普通地方公共団体の議会の議決を経なければならない。

### （解説及び運用）

本条第4項は，第1項に定めるところによって市町村の廃置分合・境界変更がなされた場合の市町村の財産処分に関してその手続を定めている。その手続は，関係市町村の協議によるものとし，本条第5項でその協議については関係普通地方団体の議会の議決を経るべきものとしている。

この規定にいう「財産」は，自治法238条第1項にいう「公有財産」よりも広く，債権・債務，物品，公の施設（物的要素としての）等財産権の主体の変更等の対象となるもの一切を含む趣旨と解すべきであろう。ただし，事務引継や権能・権限の承継の対象となる事項は含まれない。

1 公有財産 (平成12年度各市町歳入歳出決算書 財産に関する調書)

(1) 土地及び建物

単位：㎡

区分	土地					建物															
	平成12年度末現在高					平成12年度末現在高					平成12年度末現在高					平成12年度末現在高					
	徳山市	新南陽市	熊毛町	鹿野町	計	徳山市	新南陽市	熊毛町	鹿野町	計	徳山市	新南陽市	熊毛町	鹿野町	計	徳山市	新南陽市	熊毛町	鹿野町	計	
本庁舎	22,857	12,966	5,226	6,045	47,094	758	233	3,623		4,614	12,810	5,441	1,990	3,068	23,309	13,568	5,674	5,613	3,068	27,923	
行政機関 の 関係 施設 その他 の 施設	消防施設	14,968	2,889	3,345	1,744	22,946	175		268		443	6,260	1,161	46	762	8,229	6,435	1,161	314	762	8,672
	その他の施設	269,897	25,897		1,881	297,675	9	233		242	14,568	9,868		1,713	26,149	14,577	10,101	0	1,713	26,391	
	学校	613,408	146,728	112,442	37,893	910,471	12,663	1,569	249	2,891	17,372	158,128	50,035	23,943	8,006	240,112	170,791	51,604	24,192	10,897	257,484
	公営住宅	326,966	70,540	28,784	26,915	453,205	2,804	1,035	1,147	2,701	7,687	161,760	53,508	9,199	4,983	229,450	164,564	54,543	10,346	7,684	237,137
	公園	442,386	167,187	124,001	36,322	769,896	159	27	84	71	341	1,710	1,498	266	26	3,500	1,869	1,525	350	97	3,841
	その他の施設	394,336	189,173	273,156	132,190	988,855	3,969	1,091	1,153	1,033	7,246	92,448	28,193	13,392	13,000	147,033	96,417	29,284	14,545	14,033	154,279
その他	1,013,673	1,191			1,014,864	2,703	97			2,800	35,343	533			35,876	38,046	630	0	0	38,676	
普通財産	土地建物	114,128			6,872	121,000	713			372	1,085	1,363		124	1,487	2,076	0	0	496	2,572	
	山林	17,116,468	3,352,985	8,781,687	41,400,100	70,651,240	166			166					0	166	0	0	0	166	
	貸付財産	120,058	27,119	17,121		164,298		8	618		626	206	3,935	509		4,650	206	3,943	1,127	0	5,276
	競艇事業施設	156,567				156,567					0	36,762				36,762	36,762	0	0	0	36,762
	その他の財産		7,010	31,512		38,522		6			6		1,329			1,072	0	1,335	0	0	1,078
合計	20,605,712	4,003,685	9,377,274	41,649,962	75,636,633	24,119	4,299	7,142	7,068	42,628	521,358	155,501	49,345	31,682	757,629	545,477	159,800	56,487	38,750	800,257	

(2) 山林

単位：㎡

単位：m<sup>3</sup>

土地の権利の区分	面積					立木の推定蓄積量				
	平成12年度末現在高					平成12年度末現在高				
	徳山市	新南陽市	熊毛町	鹿野町	計	徳山市	新南陽市	熊毛町	鹿野町	計
所有	17,653,630	3,352,985	8,781,687	21,939,400	51,727,702	340,761	54,364	123,144	403,070	921,339
収	1,124,530			17,670,900	18,795,430	28,479			304,580	333,059
その他の権原によるもの	28,029			1,789,800	1,817,829				29,210	29,210
合計	18,806,189	3,352,985	8,781,687	41,400,100	72,340,961	369,240	54,364	123,144	736,860	1,283,608

## (3) 動産

単位：個

区 分	個 数				
	平成 1 2 年 度 末 現 在 高				
	徳 山 市	新 南 陽 市	熊 毛 町	鹿 野 町	計
浮 棧 橋	11				11
					0
合 計	11	0	0	0	11

## (4) 物権

単位：㎡

区 分	面 積				
	平成 1 2 年 度 末 現 在 高				
	徳 山 市	新 南 陽 市	熊 毛 町	鹿 野 町	計
地 上 権	1,052,559.00	28,231.66	76.22		1,080,866.88
地 役 権	583.32	350.00	80.00		1,013.32
温 泉 権	611.00				611.00
合 計	1,053,753.32	28,581.66	156.22	0	1,082,491.20

## (5) 無体財産権

単位：件

区 分	件 数				
	平成 1 2 年 度 末 現 在 高				
	徳 山 市	新 南 陽 市	熊 毛 町	鹿 野 町	計
著 作 権					0
					0
合 計	0	0	0	0	0

## (6) 有価証券

単位：千円

区 分	平成 1 2 年 度 末 現 在 高				
	徳 山 市	新 南 陽 市	熊 毛 町	鹿 野 町	計
	株 券	34,700	20,400		
社 債 券					0
合 計	34,700	20,400	0	0	55,100

## (7) 出資による権利

単位：千円

区 分	平成 1 2 年 度 末 現 在 高				
	徳 山 市	新 南 陽 市	熊 毛 町	鹿 野 町	計
	出 資 金	422,944	126,280	563,378	66,340
出 捐 金	1,069,077	255,938	23,810	8,737	1,357,562
そ の 他			7,415		7,415
合 計	1,492,021	382,218	594,603	75,077	2,543,919

2 物 品 (300万円以上)

区 分	平成 12 年 度 末 現 在 数				計
	徳 山 市	新 南 陽 市	熊 毛 町	鹿 野 町	
乗用自動車(3ナンバー)	5	3	1	1	10
乗用自動車(2ナンバー)	8	1	2	2	13
小型貨物自動車	6	2	1		9
小型特殊自動車	2	1			3
特殊用途自動車	65	9	1		75
消防ポンプ車		10	1	1	12
小型動力ポンプ積載車		7	1	3	11
消防特殊用途自動車		2	1	2	5
救急自動車				1	1
ラウンドフィルコンパクター	1				1
ホイルローダ	1				1
救助用画像探査機	1				1
高所作業台	1				1
発電機	1				1
小型船舶	1				1
掃海艇	1				1
ピアノ	2		1		3
絵画	26				26
絵画防犯システム	1				1
屏風	1				1
組写真	19				19
像	6				6
ステンレスアート	1				1
ハイビジョンソフト	3				3
仮設能舞台	1				1
緞帳・諸幕		3			3
バスケットゴール	5				5
得点表示装置	2				2
パソコン(一般事務用)	1				1
パソコン(特殊用途用)	3				3
ハイビジョンシステム	1				1
サーバーシステム	1				1
映像情報システム	3				3
消防緊急通信指令システム	1				1
楽器		1			1
印刷機	1				1
救急用心電図受信装置	1				1
X線装置	3			1	4
X線高電圧装置	1				1
X線自動現像器	1				1
超音波診断装置	2				2
保管庫(くん蒸庫)	1				1
回転式保管庫(電気式)	2				2
展示戸棚	4				4
展示板	1				1
特殊浴槽	2				2
スタンドグラス	1				1
連続式揚物機			1		1
連続炊飯器			1		1
煮炊釜	1				1
食器洗浄機	2		1		3
食缶洗浄機	1				1
消毒保管庫	3				3
大型食品棚		1			1
文書裁断機	1				1
シーラー	1				1
払戻器	29				29
勝舟投票券発売・払戻管理システム	3				3
書換型光ディスク装置	1				1
業務用ソフト	1				1

区 分	平成 12 年 度 末 現 在 数				計
	徳 山 市	新 南 陽 市	熊 毛 町	鹿 野 町	
原子吸光測定装置	1				1
マグネット万能試験機	1				1
ビデオテープレコーダー	2				2
実況用カラーカメラ	3				3
祭壇		1			1
A Vガイドシステム		1			1
分光光度計		1			1
レセプト収納庫		2			2
内視鏡				1	1
交換レンズ	1				1
無線設備装置	6				6
蓄電池	1				1
高圧空気圧縮機	1				1
ペットボトル圧縮機	1				1
入場ゲート機	2				2
その他の模型	1				1
合 計	253	45	12	12	322

## 3 債権

( 単 位 : 千 円 )

区 分	平成 1 2 年 度 末 現 在 高				計
	徳 山 市	新 南 陽 市	熊 毛 町	鹿 野 町	
市町民税	485,561	129,203	93,849	7,709	716,322
災害援護資金貸付金	7,567				7,567
地域総合整備資金貸付金	118,962				118,962
住宅新築資金等貸付金	429,538	10,618	81,272		521,428
福祉援護資金貸付金		4,478			4,478
下水道事業受益者負担金		450,504		131	450,635
特定環境保全公共下水道事業分担金		4,889			4,889
同和福祉援護資金貸付金			52,101		52,101
開業医開設資金等貸付金			31,050		31,050
計	1,041,628	599,692	258,272	7,840	1,907,432



## 4 基金

( 単位 : 千円 )

区 分	平成 1 2 年 度 末 現 在 高				計
	徳 山 市	新 南 陽 市	熊 毛 町	鹿 野 町	
決算上剰余金積立金	137,188				137,188
財政調整基金		700,909	216,268	372,704	1,289,881
減債基金	926	64,565	206,452	32,426	304,369
庁舎建設基金			117		117
国際交流基金	2,756	109,894			112,650
コミュニティ施設建設基金		82,038			82,038
ふるさと創生事業基金			496	365,820	366,316
地域振興基金				139,165	139,165
公共施設建設資金積立基金				41,539	41,539
町営住宅建設基金			1,381		1,381
地域福祉基金	100,000	108,000			208,000
社会福祉施設整備基金		63,624			63,624
高齢者福祉推進基金			202,448		202,448
高額療養費資金貸付基金				2,000	2,000
少子化対策基金	8,074				8,074
病院事業基金		482,073			482,073
医療薬品調達基金				5,000	5,000
潤いのある緑のまちづくり基金	200,971				200,971
都市緑化基金		100,000			100,000
ふるさと・水と土保全基金			1,508		1,508
農林業等活性化推進事業基金				41,981	41,981
文化施設等建設費積立基金	608,893				608,893
文化振興基金	58,517				58,517
教育振興基金		10,000			10,000
体育振興基金	1,226				1,226
住福燃料記念文庫基金	20,400				20,400
義務教育施設整備基金			2,442		2,442
中野四熊飲料水供給施設基金	100,000				100,000
小野、花河原飲料水供給施設基金	178,260				178,260
徳山市第6号埋立地清算事業積立基金	400,679				400,679
土地開発基金	329,050		200,147	55,221	584,418
用品調達基金	5,000	1,000		1,000	7,000
国民年金印紙調達基金	20,000	15,000	10,030		45,030
山口県収入証紙調達基金	3,000	2,000			5,000
印紙等購入基金(年金印紙)				12,000	12,000
” (県収入印紙)				700	700
奨学基金	98,324	78,475		31,700	208,499
水洗便所改造資金貸付基金	180,000				180,000
下水道整備事業基金				47,476	47,476
農業集落排水緊急整備事業基金	103,686				103,686
簡易水道事業基金				44,619	44,619
国民健康保険基金	87,140	99	40,969	5,002	133,210
介護保険円滑導入基金	174,873	54,862	31,010	15,164	275,909
介護保険給付費準備基金	9,015	1,000	12	14,269	24,296
競艇事業基金					0
駐車場事業基金	64,128				64,128
計	2,892,106	1,873,539	913,280	1,227,786	6,906,711

公の施設

(平成14年4月1日現在)

社会福祉施設一覧  
保育所

(徳山市)

(単位:m<sup>2</sup>)

NO	名称	建設年度	構造	敷地面積	建物面積	設置場所
1	第一保育園	S42	軽鉄平	1,106.70	465.20	相生町3丁目2
2	第二保育園	S49	鉄筋2F	3,651.66	1,582.28	岡田町2-23
3	櫛浜保育園	S52	鉄筋平	2,594.25	868.55	大字栗屋859-4
4	須々万保育園	H11	鉄骨平	2,230.00	649.88	大字須々万奥737
5	中須保育園	H8	鉄筋平	3,254.81	482.65	大字中須南2257-10
6	櫛浜西保育園	S44	鉄骨平	1,125.00	390.85	大字櫛ヶ浜463-1
7	飯島保育園(共有1・2F)	S45	鉄筋4F	454.28	438.58	飯島町1丁目13
8	周央保育園	S46	鉄筋平	2,083.93	697.00	瀬戸見町4-1
9	尚白保育園	S51	鉄筋2F	727.29	656.61	新宿通6丁目1-22
10	大内保育園	S53	〃	1,829.07	707.99	大内町6-15
11	菊川保育園	S54	〃	1,648.37	561.76	大字下上1975-4
12	城ヶ丘保育園	S56	〃	1,457.55	733.85	城ヶ丘3丁目13-6

(新南陽市)

NO	名称	建設年度	構造	敷地面積	建物面積	設置場所
1	川崎保育園	S47	鉄筋平	1,185.41	413.64	川崎2丁目14-4
2	福川保育園	S49	鉄筋2F	2,419.90	634.27	新地町10-35
3	富田南保育園	S50	〃	1,538.00	511.70	椎木町5-19
4	若山保育園	S53	〃	1,149.04	504.47	上迫町15-7
5	乳児保育園	S57	鉄筋平	923.00	325.19	大字富田2750-2

(熊毛町)

NO	名称	建設年度	構造	敷地面積	建物面積	設置場所
1	三丘保育園	S32	木造平	990.23	303.58	大字安田第638-1
2	勝間保育園	S50	ブロック平	2,659.51	539.06	大字呼坂第418-176

(鹿野町)

NO	名称	建設年度	構造	敷地面積	建物面積	設置場所
1	鹿野保育園	S52	鉄筋平	2,122.00	351.60	大字鹿野上2800

児童園

(徳山市)

NO	名称	建設年度	構造	敷地面積	建物面積	設置場所
1	長穂児童園	H14	鉄骨平	1,517.33	228.66	大字長穂714-1
2	須金児童園	S61	プレハブ	250.09	87.95	大字須金2435

児童館

(徳山市)

NO	名称	建設年度	構造	敷地面積	建物面積	設置場所
1	尚白園 (隣保館に併設)	S45	鉄筋2F	(1,379.85)	154.45	新宿通6丁目1-25
2	東福祉館 (隣保館に併設)	S46	〃	(2,183.94)	230.79	大字久米1316-1
3	櫛浜児童館	S54	〃	760.32	192.04	大字栗屋858-1

(新南陽市)

NO	名称	建設年度	構造	敷地面積	建物面積	設置場所
1	富田東児童館	H13	軽量鉄骨造	464.94	281.49	桶川町2-1

児童遊園

(徳山市)

(単位:m<sup>2</sup>)

NO	名称	建設年度	構造	敷地面積	建物面積	設置場所
1	西松原児童遊園	S49	-	278.00	-	西松原1丁目38
2	御山町児童遊園	S54	-	224.79	-	大字徳山7831-5
3	平井児童遊園	S52	-	1,527.49	-	大字久米1261-1

(新南陽市)

NO	名称	設置年度	構造	敷地面積	建物面積	設置場所
1	川東遊園地	不明	-	201.96	-	千代田町162-31
2	川崎遊園地	S47	-	1,298.00	-	川崎2丁目507-1
3	大神遊園地	不明	-	553.00	-	大神1丁目297-140
4	大神南遊園地	不明	-	146.84	-	大神3丁目2270-15
5	菊ヶ浜遊園地	S62	-	687.00	-	三笹町4885-3
6	中磯遊園地	不明	-	313.56	-	中磯町2338-9
7	西新地遊園地	S61	-	240.85	-	新地町2486-12
8	川手遊園地	S60	-	204.00	-	川手2丁目711-20
9	千代田遊園地	不明	-	206.85	-	千代田町168-33
10	土井遊園地	S54	-	136.16	-	土井2丁目1814-2
11	南羽島遊園地	不明	-	1,497.00	-	羽島3丁目1884
12	新町遊園地	S51	-	1,062.00	-	大字富田2708-1
13	大神北児童遊園	不明	-	1,286.00	-	大神4丁目1878-6

(熊毛町)

NO	名称	設置年度	構造	敷地面積	建物面積	設置場所
1	御所尾原児童遊園	不明	-	648.00	-	大字呼坂418-92
2	定光児童遊園	〃	-	1,123.00	-	大字呼坂9-74
3	徳万児童遊園	〃	-	374.00	-	大字原149-3
4	追迫児童遊園	〃	-	769.90	-	大字安田1-24
5	緑ヶ丘1号児童遊園	〃	-	923.00	-	大字呼坂850-229
6	清光台2号児童遊園	〃	-	4,396.00	-	大字大河内300-313
7	新清光台1号児童遊園	〃	-	1,489.00	-	大字中村777-662
8	新清光台2号児童遊園	〃	-	4,092.00	-	大字中村777-677
9	新清光台3号児童遊園	〃	-	2,305.00	-	大字中村777-680
10	新清光台4号児童遊園	〃	-	999.00	-	大字中村777-665
11	鶴見台1号児童遊園	〃	-	723.00	-	大字安田22-337
12	鶴見台2号児童遊園	〃	-	301.00	-	大字安田22-451
13	鶴見台3号児童遊園	〃	-	724.00	-	大字安田22-3
14	鶴見台4号児童遊園	〃	-	843.00	-	大字安田22-3
15	鶴見台5号児童遊園	〃	-	416.00	-	大字原23-7
16	樋口児童遊園	〃	-	628.00	-	大字樋口601
17	自由ヶ丘児童遊園	〃	-	6,402.00	-	大字大河内700-524
18	幸ヶ丘西児童遊園	〃	-	156.00	-	大字大河内2143-11
19	幸ヶ丘上児童遊園	〃	-	316.00	894.00	大字大河内903-51
20	夢ヶ丘1号児童遊園	〃	-	874.00	1,595.00	大字呼坂1006-417
21	夢ヶ丘2号児童遊園	〃	-	1,574.00	709.00	大字呼坂1006-132
22	勝間ヶ丘1号児童遊園	〃	-	687.00	194.00	大字呼坂795-66
23	勝間ヶ丘2号児童遊園	〃	-	265.00	-	大字呼坂477-15
24	叶松児童遊園	〃	-	170.00	-	大字呼坂786-22

児童クラブ  
(徳山市) (単位:㎡)

NO	名称	開設年度	構造	敷地面積	建物面積	設置場所
1	徳山小校区児童クラブ	S55	教室	-	65.00	毛利町1丁目1
2	岐山小校区児童クラブ	S47	"	-	67.00	大字徳山5673
3	遠石小校区児童クラブ	H9	プレハブ平	-	103.61	遠石1丁目3-48
4	周陽小校区児童クラブ	H4	"	-	67.48	周陽1丁目15-1
5	秋月小校区児童クラブ	H3	"	-	64.80	秋月1丁目1-50
6	桜木小校区児童クラブ	H元	"	-	66.30	桜木1丁目11-1
7	沼城小校区児童クラブ	H10	"	-	77.76	大字須々万本郷514
8	菊川小校区児童クラブ	S50	教室	-	82.00	大字下上88-1
9	戸田小校区児童クラブ	S51	"	-	78.00	大字戸田2533-1
10	夜市小校区児童クラブ	H10	"	-	83.00	大字夜市730

(鹿野町)

NO	名称	開設年度	構造	敷地面積	建物面積	設置場所
1	すくすくセンター	H12	木造平屋	537.00	106.00	鹿野上3028

母子生活支援施設  
(徳山市)

NO	名称	建設年度	構造	敷地面積	建物面積	設置場所
1	さるびあ荘 (平成10年から休荘)	S47	鉄筋3F	2,031.77	820.62	岡田町2-30

宿所提供施設  
(徳山市)

NO	名称	建設年度	構造	敷地面積	建物面積	設置場所
1	いずみ荘(寡婦寮:万葉荘)	S50	鉄筋4F	2,772.77	1,029.56	泉原町6-29

老人福祉施設  
特別養護老人ホーム  
(徳山市)

NO	名称	建設年度	構造	敷地面積	建物面積	設置場所
1	鼓海園	S49	鉄筋2F 一部3F	3,305.84	2,438.58	孝田町1-38

軽費老人ホーム  
(徳山市)

NO	名称	建設年度	構造	敷地面積	建物面積	設置場所
1	きずな苑	S57	鉄筋2F	5,834.38	2,215.63	速玉町3-16

老人休養ホーム  
(徳山市)

NO	名称	建設年度	構造	敷地面積	建物面積	設置場所
1	太華荘	S45	鉄筋2F	11,991.61	1,185.05	大字大島631

(新南陽市)

NO	名称	建設年度	構造	敷地面積	建物面積	設置場所
1	嶽山荘	S48	鉄筋3F	4,590.00	1,364.41	温田1丁目10-1

老人福祉センター

(新南陽市)

NO	名称	建設年度	構造	敷地面積	建物面積	設置場所
1	老人福祉センター	S54	鉄筋2F	1,103.00	687.74	温田1丁目10-1
2	" 駐車場	H2	-	644.86	-	"

デイサービスセンター  
(徳山市) (単位:㎡)

NO	名称	建設年度	構造	敷地面積	建物面積	設置場所
1	鼓海園老人デイサービスセンター (鼓海園の3階に設置)	H元	鉄筋3F	鼓海園の敷地内	389.45	孝田町1-38
2	須金老人デイサービスセンター	H6	鉄筋平	754.45	356.10	大字須万2488
3	大津島老人デイサービスセンター	H7	"	1,878.95	1,155.35	大字大津島221
4	中央西部老人デイサービスセンター	H10	"	636.24	481.71	新地18街区10

(新南陽市)

NO	名称	建設年度	構造	敷地面積	建物面積	設置場所
1	新南陽市デイサービスセンター (新南陽市総合福祉センター内に設置)	H7	鉄筋	3,474.00 (センター内)	509.63	古川町1-17

在宅介護支援センター  
(徳山市)

NO	名称	建設年度	構造	敷地面積	建物面積	設置場所
1	鼓海園在宅介護支援センター (鼓海園の3階に設置)	H5	鉄筋3F	鼓海園の敷地内	86.98	孝田町1-38

(新南陽市)

NO	名称	建設年度	構造	敷地面積	建物面積	設置場所
1	新南陽市在宅介護支援センター (新南陽市総合福祉センター内に設置)	H7	鉄筋平	3,474.00 (センター内)	89.94	古川町1-17

老人憩の家等  
(徳山市)

(単位:㎡)

NO	名称	建設年度	構造	敷地面積	建物面積	設置場所
1	西部老人憩の家	S54	鉄筋平	622.21	119.00	新宿通5丁目57-2
2	久米老人憩の家	S55	鉄筋平	800.00	119.00	大字久米3021-6

(新南陽市)

NO	名称	建設年度	構造	敷地面積	建物面積	設置場所
1	和田老人憩の家	S55	木造	126.00	104.40	大字米光836-5
2	和田老人作業所	S55	木造	445.00	101.25	大字米光837-2

(鹿野町)

NO	名称	建設年度	構造	敷地面積	建物面積	設置場所
1	石船温泉憩の家	S47	鉄筋2F	2,731.00	687.00	大字鹿野上1677-4
2	高齢者生産活動センター	S54	鉄筋平	3,778.00	941.80	大字鹿野中734-4

社会福祉センター  
(徳山市)

NO	名称	建設年度	構造	敷地面積	建物面積	設置場所
1	徳山市社会福祉センター	S57	鉄筋2F	2,774.92	2,641.22	速玉町3-17

(新南陽市)

NO	名称	建設年度	構造	敷地面積	建物面積	設置場所
1	新南陽市総合福祉センター	H7	鉄筋3F	3,474.00	2,431.05	古川町1-17

心身障害者福祉作業所  
(徳山市)

NO	名称	建設年度	構造	敷地面積	建物面積	設置場所
1	望みの家	S50	鉄筋平	借地	335.73	岡田町2-3

(新南陽市)

NO	名称	建設年度	構造	敷地面積	建物面積	設置場所
1	心身障害者作業所	S47	木造平	127.66	35.27	新町2703-3

市営・町営住宅一覧  
(徳山市)

(単位:㎡)

NO	名称	建設年度	構造	敷地面積	建物面積	設置場所
1	遠石第2住宅	S33,34	簡平	1,773.19	574.04	遠石3丁目9
2	遠石第3住宅	S35,42	簡平,木造	1,676.76	236.22	遠石3丁目5
3	岩黒住宅1~3棟	S58~60	中耐4・5F	4,645.81	4,061.22	遠石2丁目6
4	岩黒集会所	S60	鉄骨平		69.75	"
5	東辻住宅	S57	中耐5F	3,562.18	1,952.52	大字徳山4973-30
6	松の前住宅	S31	簡平		825.18	大字徳山5610-1
7	松の前集会所	"	"	3,814.87	35.87	"
8	西松の前住宅1~14	S34	簡平	2,024.32	407.98	大字徳山5613-1
9	三田川住宅1~3棟	S43,45	中耐5F	4,696.55	3,581.40	大字徳山5818-31他
10	西三田川住宅	S32,33	簡平,木造	6,763.74	1,363.33	大字徳山5838-1
11	西三田川集会所	S32	木造		37.28	大字徳山5838-1
12	兼兼住宅	S55	中耐4F	2,150.13	1,937.97	大字徳山5867
13	兼兼集会所	"	鉄骨平		70.00	"
14	卯の手住宅1~4棟	S43~50	中耐4・5F	6,681.88	4,689.43	原宿町7
15	卯の手集会所	S55	鉄骨平		70.00	"
16	西卯の手住宅	H5	中耐4F	2,487.38	1,603.30	住吉町3-7
17	西卯の手集会所	"	鉄筋平		71.50	"
18	栗坪第1住宅1・2棟	H6	中耐3F	4,105.17	2,569.02	大字徳山7966-1
19	栗坪第1集会所	H7	木造平		54.65	"
20	栗坪第2住宅1~4棟	S42~58	簡二・中耐3F	3,357.42	2,307.07	大字徳山7964-9他
21	栗坪第2集会所	S63	鉄骨平		56.20	大字徳山7972-5
22	栗坪第3住宅1・2棟	S44・45	中耐5F	2,498.10	1,838.20	大字徳山7860-1
23	栗坪第3集会所	S53	鉄筋平		78.00	"
24	栗坪第4住宅	S49	中耐5F	2,004.00	1,598.46	大字徳山7813-1
25	栗坪第4集会所	H5	鉄骨2F		134.18	"
26	金剛山住宅1~5棟	S61~H2	中耐3・4F	9,804.37	5,141.83	大字徳山8396-1
27	金剛山集会所	S63	鉄筋平		99.90	"
28	中今宿住宅1~16号	S28	簡二	1,727.13	739.20	今宿町3丁目45
29	初音住宅	S51	高層6F	1,728.79	3,428.05	初音町3丁目1
30	初音集会所	S63	鉄筋平		117.60	"
31	泉原住宅	S33	簡平	1,421.48	295.27	泉原町11
32	高尾住宅1棟	S56	中耐4F	85,742.85	15,356.19	大字徳山757
33	高尾住宅2棟	S57	"			"
34	高尾住宅9棟	S41	"			"
35	高尾住宅27棟	S39	中耐3F			"
36	高尾住宅31~33,35,36棟	S36	簡二			"
37	高尾住宅10,25,28,30,40棟	S37	"			"
38	高尾住宅11,12,23,24,26棟	S38	"			"
39	高尾住宅13,20~22棟	S39	"			"
40	高尾住宅14~19棟	S40	"			"
41	高尾住宅29棟	S40	中耐4F			"
42	高尾住宅34棟	S36	"			"
43	高尾住宅37棟	S38	"			"
44	高尾住宅39棟	S39	中耐3F			"
45	高尾住宅41棟	S40	中耐4F			"
46	高尾集会所	S44	鉄骨平		96.40	"
47	周南第1集会所	S42~47	簡二	39,811.01	12,164.84	瀬戸見町9他
48	周南第1集会所	S45	鉄骨平		96.40	瀬戸見町12
49	周南第2住宅1~10棟	S44~47	中耐4・5F	21,911.90	15,176.85	扇町1・2
50	周南第2集会所	S46	鉄骨平		95.95	扇町2
51	周南第3住宅1~12棟	S47~54	中耐5F 高層8・9F	33,866.26	41,687.89	瀬戸見町10他
52	周南第3集会所(1)	S49	鉄骨平		98.00	瀬戸見町10
53	周南第3集会所(2)	S52	鉄筋平		120.35	江の宮町2
54	周南第4住宅1~12棟	S50~56	中耐5F	42,102.65	21,404.02	城ヶ丘3丁目10 城ヶ丘3丁目11
55	周南第4集会所(1)	S53	鉄筋平		120.00	"
56	周南第4集会所(2)	S55	"		70.00	城ヶ丘3丁目10
57	大河内住宅	S48	高層9F	2,571.88	5,832.50	大字徳山695-1
58	桜木住宅	H7	高層6F	2,195.04	2,026.81	桜木3丁目12

(単位:m<sup>2</sup>)

NO	名称	建設年度	構造	敷地面積	建物面積	設置場所
59	五月町第2 1棟	H3	中耐3F			五月町12-3
60	五月町第2 2棟	H4	"	5,958.69	1,779.58	五月町12-4
61	高田住宅1・2棟	S48・51	中耐5F			大字久米1088-1他
62	高田集会所	S52	鉄骨平	5,860.93	60.00	大字久米1094-18
63	戸田住宅1・2・3・4号	H3	木造2F	834.77	282.38	大字戸田1551-2
64	湯野住宅1・2・3・4号	H元	木造2F	868.00	294.94	大字湯野3838-11
65	須々万住宅9・10・11号 須々万住宅12・13・14号 須々万住宅15,16号	H3・4	"	2,548.11	579.00	大字須々万奥1073-12
66	須々万住宅5,8号	S30	木造		65.58	大字須々万本郷185-4
67	天津島住宅1・2・3・4号	H4	木造2F	1,649.56	303.88	大字天津島1478
68	大向住宅1・2・3・4号	H5	"	1,329.00	306.77	大字大向1683-1
69	中須住宅7~10号	H元	木造2F	1,579.00	278.40	大字中須南1332他
70	須金住宅20~22号	S62	木造2F		192.12	大字金峰2707-1
71	須金住宅18,19号	S27	木造	1,242.56	66.82	大字金峰2794
72	須金住宅1,6号	S27,28	"		33.41	大字須万2435他
73	夜市住宅	H8	中耐3F	2,546.00	543.64	大字夜市608-2
74	入船住宅	S36	木造	214.26	52.85	入船町7
75	若草住宅 若草集会所 若草駐輪場	H11 不明 不明	中耐3F - -	2630.28	1,547.54 64.71 13.32	若草町3番33号
76	河原住宅	S31	木造	303.7	30.28	大字徳山4965
77	田平住宅	不明	木造	344.04	42.00	若草町2番
78	櫛浜住宅 櫛浜集会所 櫛浜駐輪場 櫛浜物置	不明 不明 不明 不明	- - - -	3293.55	1368.42 68.07 28.8 45.78	櫛浜242番地94号

市営・町営住宅一覧  
(新南陽市)(単位:m<sup>2</sup>)

NO	名称	建設年度	構造	敷地面積	建物面積	設置場所
1	南開	S54	中耐4F		1,638.24	花園町8
2	南開集会所	"	鉄骨平	2,052.02	53.00	"
3	椎木開作 1・2棟	S56・57	中耐5F	4,031.00	2,785.20	野村3丁目11番
4	椎木開作集会所	S57	鉄骨平		70.00	"
5	川崎 1棟	S44	中耐3F	1,868.62	755.88	川崎2丁目4番
6	川崎 2棟	S45	"	983.00	519.24	川崎3丁目19番
7	川崎 3棟	S61	中耐3F	885.62	411.48	"
8	中溝 1~3棟	S42~45	中耐3~5F	4,053.00	4,887.51	大字富田3044
9	中溝集会所	S52	鉄骨平		70.00	"
10	大神 1・2棟	S48	中耐5F	2,800.68	2,567.00	大神1丁目2番
11	光万寺	S53	中耐4F	2,342.00	1,588.56	河内町10番
12	光万寺集会所	"	鉄骨平		50.00	"
13	角の口 1・2棟	S62・63	中耐3F	4,516.48	2,614.32	大神3丁目12番、新堤町3番
14	角の口集会所	S63	鉄骨平		69.26	新堤町3番
15	日地	H4	中耐3F	2,076.87	986.04	日地町6番
16	日地集会所	"	鉄筋平		61.35	"
17	五反田	S55	中耐5F	2,643.50	1,408.60	上迫町3番
18	五反田集会所	"	鉄骨平		63.00	"
19	西樹 1~4棟	S58~H8	中耐3・4・5F	8,479.28	5,571.96	西樹町4番
20	西樹集会所	S59	鉄骨平		70.00	"
21	若山	H元	中耐4F	2,587.50	1,701.12	若山1丁目3番
22	若山集会所	"	鉄骨平		69.46	"
23	風呂尻	H2	中耐2・3F	1,583.00	1,001.42	新地町10番
24	風呂尻集会所	"	鉄筋平		58.62	"
25	中畷 1・2棟	S41・42	中耐4・3F	1,974.60	1,529.76	中畷町11番
26	瀬ノ上 1~10棟	S46~51	中耐5F	21,641.00	15,994.48	羽島2丁目11番
27	瀬ノ上集会所	S50	鉄骨平		100.00	"
28	室尾 1・2・5棟	S52~H5	中耐5・4F	6,281.25	5,202.80	室尾2丁目9番
29	室尾集会所	S52	鉄骨平		49.50	"
30	古市西	S46	中耐4F	1,591.30	1,179.84	古市1丁目1番
31	湯殿浴	S32	木造平	826.54	96.00	大神1丁目25番
32	坂根	S31・36	"	2,327.36	94.79	坂根町10番
33	駒ヶ迫	S33~35	"	2,210.64	386.86	福川中市町4番、8番
34	羽島	S36・37	木造平・簡平	2,720.34	550.90	羽島2丁目5番、6番、羽島2丁目13番

市営・町営住宅一覧  
(熊毛町)

NO	名称	建設年度	構造	敷地面積	建物面積	設置場所
1	原住宅	S 41	木造平	1,851.0	272.00	大字原上原郷
2	秋里住宅	"	"	1,613.0	272.00	大字樋口上西秋里田
3	第2原住宅	S 42	"	4,661.0	544.00	大字原西徳万
4	第2秋里住宅	S 53	簡二	840.0	300.00	大字樋口下東秋里田
5	三丘住宅A棟	"	中耐4F	7,142.0	249.00	大字安田追迫
6	三丘住宅B棟	S 54	"		396.00	"
7	三丘住宅C棟	S 55	"		249.00	"
8	三丘住宅D棟	S 56	"		264.00	"
9	三丘住宅集会所	S 54	鉄骨平		70.00	"
10	勝間住宅A棟	S 59	中耐4F	2,558.0	277.00	大字大河内井ノ迫
11	勝間住宅B棟	S 60	"		138.00	"
12	第2勝間住宅A棟	S 61	"	3,076.0	264.00	大字呼坂西下馬場
13	第2勝間住宅B棟	S 62	"		277.00	"

(鹿野町)

NO	名称	建設年度	構造	敷地面積	建物面積	設置場所	
1	大地庵住宅	S 43	簡平	1,559.00	248.00	鹿野上2860-1	
2	柏屋団地	S 46	"	2,825.00	168.00	鹿野上3394-1	
3	"	S 47	"		504.00	"	
4	宮の下団地	S 50	簡二		1,087.00	496.80	鹿野上2891
5	田尻団地	S 53	"	4,926.00	769.00	鹿野上2695	
6	"	S 54	"		888.00	"	
7	"	S 55	"		375.00	"	
8	大町団地	S 59	鉄筋2F		3,337.00	299.00	鹿野下1251
9	"	S 59	"	124.00		"	
10	"	S 59	"	391.00		"	
11	大町団地	S 62	簡二	2,801.00	196.00	"	
12	藤木団地	S 63	木造2F		420.00	鹿野上2703-1	
13	"	H元	"		280.00	"	
14	"	H2	"		280.00	"	
15	大谷団地	H8	木造2F		2,851.00	522.00	鹿野上3314
16	"	H10	"			238.00	"

保健医療施設

保健センター  
(徳山市)

NO	名称	建設年度	構造	敷地面積	建物面積	設置場所
1	徳山市保健センター	S 63	鉄筋3F	1,081.00	2,173.19	児玉町1丁目1

(新南陽市)

NO	名称	建設年度	構造	敷地面積	建物面積	設置場所
1	新南陽市保健センター	S 58	鉄筋2F	637.00	606.68	宮の前2丁目6-11

(熊毛町)

NO	名称	建設年度	構造	敷地面積	建物面積	設置場所
1	熊毛町母子健康センター	S 47	鉄筋2F	1,522.18	556.13	大字呼坂418-175

(鹿野町)

NO	名称	建設年度	構造	敷地面積	建物面積	設置場所
1	鹿野町母子保健センター	S 40	木造平	1,558.00	253.00	大字鹿野上向原3330

救急医療施設

病院

(新南陽市)

NO	名称	建設年度	構造	敷地面積	建物面積	設置場所
1	新南陽市民病院	H 12	鉄骨鉄筋造 地上5F 地下1F	11,806.52	10,792.15	宮の前2丁目3-15

休日夜間急病診療所

(徳山市)

NO	名称	建設年度	構造	敷地面積	建物面積	設置場所
1	休日夜間急病診療所	S 54	鉄筋2F	1,746.81	414.11	慶万町10-9

診療所

(徳山市)

NO	名称	建設年度	構造	敷地面積	建物面積	設置場所
1	須金診療所 (注1)	S 30	木造平	904.98	209.44	大字須万2488
2	中須診療所	H 9	鉄筋平	645.54	220.77	大字中須2557-1
3	大道理診療所	S 46	補強CB平	506.99	60.90	大字大道理1185-3
4	大向診療所	S 54	鉄筋平	403.80	62.32	大字大向1653-1
5	大津島診療所 (注2)	S 52	鉄筋平	517.65	75.15	大字大津島1361-4
6	大津島歯科診療所 (注3)	S 45	CB平	321.48	103.43	大字大津島2042-1
7	須金歯科診療所 (注4)	S 30	木造平	須金診療所併設	74.08	大字須万2488

(熊毛町)

NO	名称	建設年度	構造	敷地面積	建物面積	設置場所
1	熊北診療所	H 4	木造平	1,589.76	398.66	大字八代819

(鹿野町)

NO	名称	建設年度	構造	敷地面積	建物面積	設置場所
1	国民健康保険診療所	S 44	鉄筋2F	3,056.00	1,098.00	大字鹿野上3329

街区公園・近隣公園（構造、建物面積に記入がある公園はトイレ等の施設あり）						
（徳山市）						
街区公園						（単位：㎡）
NO	名称	建設年度	構造	敷地面積	建物面積	設置場所
1	若葉公園	S35	-	1,700.00	-	栄町1丁目42外
2	代々木公園	S37	-	4,800.00	12.80	代々木通り2丁目24
3	権現公園	S37	-	1,500.00	-	権現町36外
4	今宿公園	S37	-	200.00	-	今宿町2丁目17
5	緑町公園	S37	-	6,400.00	28.11	緑町3丁目45
6	西松原公園	S45	-	2,700.00	-	西松原2丁目59
7	江口公園	S45	-	3,400.00	9.86	西松原3丁目94
8	尚白公園	S51	-	3,800.00	13.85	新宿通6丁目48
9	岡田原西公園	S57	-	2,800.00	-	原宿町73
10	北山公園	S53	-	2,400.00	9.60	住吉町46
11	岡田原東公園	S57	-	2,100.00	-	岡田町116
12	新丁公園	S37	-	2,400.00	6.60	梅園町3丁目4
13	東辻公園	S56	-	3,900.00	14.10	辻町93
14	児玉公園	S37	-	3,600.00	25.27	桜馬場1丁目3
15	青空公園	S35	-	6,600.00	38.13	飯島町2丁目29
16	浜崎公園	S38	-	1,200.00	-	住崎町21-1
17	御弓丁公園	S46	-	1,800.00	6.84	御弓町4198 6
18	慶万公園	S46	-	1,800.00	-	慶万町1847 3
19	晴海公園	S46	-	2,900.00	19.57	築港町113
20	青山公園	S48	-	2,100.00	-	青山町1579 14
21	風呂ヶ迫公園	S48	-	2,200.00	-	楠木1丁目79
22	長宗公園	S48	-	2,300.00	14.10	瀬戸見町49
23	大谷公園	S48	-	2,100.00	-	周陽1丁目78
24	入船公園	S49	-	1,000.00	-	入船町5外
25	大内公園	S49	-	2,700.00	-	大内町44
26	大河内公園	S49	-	3,800.00	9.60	秋月1丁目33
27	馬屋公園	S49	-	2,000.00	-	城ヶ丘1丁目59
28	桜木公園	S49	-	2,000.00	-	桜木1丁目51
29	五月公園	S49	-	1,000.00	-	五月町62
30	楠木公園	S53	-	2,100.00	-	楠町2丁目48
31	孝田公園	S50	-	4,500.00	-	孝田町9外
32	城北公園	S53	-	2,000.00	-	城ヶ丘4丁目50
33	城南公園	S53	-	2,900.00	-	城ヶ丘3丁目57
34	門前公園	S50	-	2,100.00	-	桜木2丁目80
35	田中公園	S51	-	1,600.00	-	大字久米3111 3
36	居守公園	S53	-	4,300.00	14.70	大字大島97 26外
37	舞車公園	S54	-	1,100.00	-	舞車町4405 7
38	平原公園	S53	-	3,100.00	-	平原町51外
39	高田公園	S54	-	3,100.00	9.60	大字久米1095 2外
40	岐山公園	S56	-	1,700.00	-	幸の台5387-82外
41	瀬戸見公園	S55	-	1,300.00	-	瀬戸見町112 1外
42	上遠石公園	S57	-	1,300.00	-	上遠石8526
43	西部公園	S56	-	1,700.00	12.00	大字徳山7869 1
44	加見公園	S56	-	2,000.00	8.29	大字上村704外
45	乗兼公園	S60	-	1,400.00	-	大字徳山5865 16外
46	見明第1公園	S58	-	900.00	-	大字下上1008 4
47	見明第2公園	S58	-	1,000.00	-	大字下上1015-1
48	富岡公園	S53	-	4,000.00	9.82	大字下上1566外
49	三番町公園	S59	-	1,100.00	-	三番町3丁目27
50	天神山公園	S59	-	600.00	-	大字久米793 46
51	蔵光児童公園	S61	-	1,900.00	12.00	大字久米3043 2
52	桜南児童公園	S60	-	2,600.00	-	大字大島5 80外
53	花島児童公園	S62	-	1,800.00	-	花島町73
54	弁天児童公園	S55	-	2,600.00	-	大字櫛ヶ浜422 5外
55	の場公園	H2	-	2,900.00	9.60	大字夜市2530 17外
56	朝倉公園	H6	-	1,100.00	-	遠石1丁目89
57	沢田公園	S58	-	1,200.00	7.60	大字久米

						（単位：㎡）
NO	名称	建設年度	構造	敷地面積	建物面積	設置場所
58	南浜公園	H3	-	2,000.00	21.00	大字櫛ヶ浜242-90
59	櫛ヶ浜東公園	S43	-	1,200.00	-	大字櫛ヶ浜245 1
60	櫛ヶ浜西公園	S44	-	4,400.00	-	大字櫛ヶ浜552外
61	旭ヶ丘公園	S44	-	1,300.00	9.82	大字久米931 17
62	沖見町公園	S45	-	1,500.00	-	沖見町1丁目63-1外
63	栗南公園	S48	-	2,800.00	-	大字栗屋862 - 1
64	西金剛山公園	S53	-	1,400.00	-	大字徳山
65	岩黒公園	S54	-	700.00	-	遠石2丁目650 76
66	湯野公園	S31	-	1,100.00	9.82	大字湯野4341 1
67	川上ダム公園	S56	-	4,000.00	-	大字川上（山口県）
68	堀川公園	S43	-	600.00	-	大字櫛ヶ浜435 5
69	糺町公園	H元	-	1,200.00	-	糺町2丁目69 2
70	秋月北公園	H元	-	500.00	-	秋月2丁目81
71	ひばりヶ丘公園	H元	-	200.00	-	大字久米324-18
72	上居守公園	H元	-	100.00	-	大字櫛ヶ浜98-23
73	松の木公園	H元	-	900.00	-	大字久米（借地）
74	大踏	H5	-	4,100.00	-	鼓海2丁目118-40
75	遠石公園	H7	-	600.00	-	遠石3丁目571-70
76	櫛ヶ浜1号公園	H7	-	300.00	-	櫛ヶ浜町4242-5外
77	泉原公園	H7	-	200.00	-	泉原町700-17
78	朝倉2号公園	H7	-	200.00	-	大字徳山1218-9
79	東金剛山公園	H7	-	200.00	-	大字徳山1006-135
80	小木戸公園	H7	-	300.00	-	大字徳山5073-44外
81	ひばりヶ丘2号公園	H7	-	300.00	-	大字久米1565-5外
82	光が丘1号公園	H7	-	900.00	-	大字徳山569-1外
83	光が丘2号公園	H7	-	400.00	-	大字久米1224-3外
84	平原2号公園	H7	-	200.00	-	大字久米
85	戸田東公園	H9	-	2,000.00	-	大字戸田1641-1外
86	菊川公園	H9	-	4,000.00	-	大字下上1559-8外
87	大原公園	未開設	-	1,200.00	-	大字大島89-73
88	城山台東公園	H10	-	1,000.00	-	大字徳山951-31
89	城山台西公園	未開設	-	1,000.00	-	大字徳山951-27
90	東丸山公園	"	-	600.00	-	横浜町1424-1外
91	横浜2号公園	"	-	800.00	-	横浜町33-4外
92	楠木公園	H11	-	1,500.00	-	楠木1丁目4
93	のぞみヶ丘公園	未開設	-	700.00	-	大字徳山170-5
94	城山第2公園	"	-	100.00	-	大字下上375-7
95	城山第1公園	H13	-	300.00	-	大字下上367-36
96	城山第3公園	未開設	-	200.00	-	大字下上367-64
97	清海1号公園	未開設	-	200.00	-	大字下上852-1外
98	清海2号公園	H12	-	300.00	-	大字下上869-4外
99	（仮）年中公園	未開設	-	200.00	-	大字久米643-27
100	秋月3丁目公園	H14	-	600.00	-	大字徳山4509-1外
101	秋月第1公園	H14	-	3,000.00	-	秋月4丁目15番
102	秋月当居公園	H12	-	4,900.00	-	"
103	新地第1公園	未開設	-	780.00	-	大字徳山8223-3
104	新地第2公園	"	-	3,020.00	-	大字徳山8194-2
都市計画区域外						
1	新引第1公園	未開設	-	1,700.00	-	大字須々万362-13
2	新引第2公園	H10	-	700.00	-	大字須々万367-46

近隣公園 (単位:㎡)						
1	港公園	S 47	-	3,600.00	12.00	港町8484(県有地)
2	東川緑地公園	S 35	-	7,900.00	22.38	桜馬場通外
3	秋月公園	S 51	-	14,800.00	16.84	秋月2丁目26
4	周陽公園	H元	-	21,400.00	28.20	周陽3丁目17
5	城ヶ丘公園	S 53	-	16,100.00	39.97	城ヶ丘5丁目27
6	速玉公園	S 61	-	11,000.00	24.75	速玉町2132 15外
7	二葉屋開作公園	H2	-	21,000.00	36.48	大字栗屋1035 7外
8	金剛山公園	H2	-	7,200.00	13.50	大字徳山6830 2外
9	沢田公園	未開設	-	1,200.00	-	大字久米
10	大津島公園	S 42	-	145,600.00	477.87	大字大津島(国有地)
11	華西公園	H2	-	18,500.00	66.75	鼓海1丁目324 23外
動植物公園						
1	徳山公園	S 12	-	81,000.00	7146.76	大字徳山1011 1外
緩衝緑地						
1	周南緑地	S 47	-	796,100.00	18,662.05	大字徳山
緑道						
1	周南緑道緑地	S 52	-	16,000.00	-	周陽1丁目59外
都市緑地						
1	長宗緑地	S 53	-	9,800.00	-	瀬戸見町3外
2	西松原緑地	S 54	-	800.00	-	沖見町3丁目17外
3	山田川緑地	S 54	-	200.00	-	月丘町4丁目24
4	鼓海緑地	H2	-	2,200.00	-	鼓海2丁目118 30外
5	南浜緑地	H3	-	600.00	-	大字櫛ヶ浜242 53外
6	奈切緑地	未開設	-	5,400.00	-	櫛ヶ浜奈切50-29外
墓園						
1	大迫田墓園	S 24	-	90,500.00	-	大字徳山425 1外

(新南陽市) 街区公園

NO	名称	建設年度	構造	敷地面積	建物面積	設置場所
1	中央公園	S 57	-	2,625.00	20.21	中央町4-10
2	宮の前公園	S 53	-	2,080.00	7.77	宮の前2丁目3-2
3	政所公園	S 49	-	2,306.00	7.77	政所2丁目8-1
4	政所東公園	S 54	-	1,804.00	7.77	政所3丁目7-6
5	清水東公園	S 44	-	2,364.78	21.48	清水2丁目1385-5他
6	清水西公園	S 44	-	2,150.00	6.48	清水1丁目1417-2他
7	片山公園	S 50	-	2,175.00	3.63	富田1丁目3922-3
8	上迫公園	S 48	-	1,606.00	7.20	上迫町1034
9	柏屋新田公園	S 53	-	2,246.00	7.77	新田1丁目2612-72
10	長田公園	S 60	-	5,028.00	9.00	長田町18-1
11	永源山公園	S 60	-	133,255.63	1,413.33	大字富田字永源
12	川崎公園	S 62	-	1,839.00	10.50	川崎3丁目175-23
13	福川南公園	H9	-	1,029.00	-	中畷町2353-71

その他の公園

NO	名称	建設年度	構造	敷地面積	建物面積	設置場所
14	後山公園	H3	-	186.54	-	大字富田2405-18
15	東江田空地	不明	-	1,480.00	-	中央町3-1
16	古市開作空地	S 47	-	151.00	-	古泉1丁目1081-18
17	古久保空地	S 55	-	1,286.00	-	大神4丁目1878-6
18	平野開作空地	S 49	-	148.00	-	浜田1丁目4456-40
19	大神空地1	S 49	-	442.00	-	大神1丁目297-142
20	大神空地2	S 47	-	148.00	-	大神1丁目312-20
21	清水1421-1、2	S 49	-	144.00	-	清水1丁目1421-1
22	辰尾公園	不明	-	7,608.27	5.69	大字福川854-1
23	柏屋新田緑地	S 56	-	7,349.00	-	新田2丁目2609-222
24	中開作162-48	S 53	-	35.00	-	千代田町162-48
25	古開作広場	H元	-	160.00	-	古泉3丁目1030-32
26	大神空地3	H2	-	130.00	-	大神4丁目1891-14
27	大神空地4	H2	-	127.60	-	大神3丁目2378-4
28	河内町空地	H4	-	112.70	-	河内町3380-6
29	新堤町空地	H7	-	254.29	-	新堤町3097-5
30	長田海浜公園	H2	-	21,622.99	90.97	長田町2220-371

(熊毛町) (単位:㎡)						
NO	名称	建設年度	構造	敷地面積	建物面積	設置場所
1	熊毛町中央公園	S 53	-	20,000	92.16	大字呼坂85-23他
2	熊毛町ふれあい公園	S 62	-	29,000	126.36	大字中村1132-2他
3	三丘徳修公園	H2	-	17,000	152.44	大字安田547-3他
4	熊毛町勝間児童公園	S 56	-	4,200	41.47	大字呼坂1323-1他
5	熊毛町高水児童公園	S 57	-	3,900	36.865	大字樋口480-1他
6	熊毛町つるみ台児童公園	S 57	-	1,000	1.61	大字安田22-402
7	熊毛町清光台児童公園	S 58	-	2,600	2.16	大字大河内300-305
8	熊毛町自由が丘児童公園	S 59	-	2,200	1.2	大字大河内700-522
9	熊毛町幸が丘児童公園	H5	-	1,500	2.01	大字大河内2100-169他
10	熊毛町緑ヶ丘街区公園	H7	-	1,000	-	大字呼坂850-40
11	熊毛町大河内緑地	H5	-	1,100	10.56	大字大河内2072-2他
12	熊毛町夢ヶ丘第1号街	H9	-	2,100	-	大字呼坂1006-420
13	熊毛町夢ヶ丘第2号街	H9	-	3,200	-	大字呼坂1006-333
14	熊毛町夢ヶ丘第3号街	H9	-	1,400	-	大字呼坂1006-12



コミュニティー活動施設  
(徳山市)

(単位:㎡)

NO	名称	建設年度	構造	敷地面積	建物面積	設置場所
1	榑浜コミュニティーセンター	S55	鉄筋2F	1,660.87	645.87	大字栗屋858-1
2	大津島ふれあいセンター	H3	木造平	3,703.84	730.21	大字大津島2823-1
3	向道湖ふれあいの家	H5	鉄筋平	318.45	314.81	大字大向826-1

(新南陽市)

NO	名称	建設年度	構造	敷地面積	建物面積	設置場所
1	富田東地区コミュニティーセンター	H6	鉄筋2F	1,321.99	606.11	古泉3-12-20
2	富田西地区コミュニティーセンター(用地)	H3	-	1,854.00	-	大字富田2771-1
3	福川南地区コミュニティーセンター	H7	鉄筋2F	620.00	506.46	中礮町2283-2
4	福川地区コミュニティーセンター	H13	鉄骨2F	609.52	397.26	福川3丁目15-26
5	地域交流センター	H8	鉄筋2F	700.02	670.00	大神2-7-24

教育施設

幼稚園

(徳山市)

NO	名称	建設年度	構造	敷地面積	建物面積	設置場所
1	今宿幼稚園	S48	鉄筋2F	1,790.00	984.00	今住町2-8
2	菊川幼稚園	S49	鉄筋平	4,643.00	939.00	大字下上88-1
3	湯野幼稚園	S47	鉄筋平	1,228.00	398.00	大字湯野3842-1
4	桜田幼稚園	S50	鉄筋2F	2,832.00	653.00	大字戸田2533-1
5	夜市幼稚園	S48	鉄筋平	2,296.00	738.00	大字夜市680
6	向道幼稚園	S25	木造平	670.00	226.00	大字大道理1812
7	周栄幼稚園	S45	鉄骨2F	1,559.00	773.00	周陽1丁目4-20
8	須々万幼稚園	H2	鉄筋平	3,226.00	452.00	大字須々万本郷710
9	楠木幼稚園	S53	鉄筋2F	1,821.00	695.00	楠木2丁目9-1
10	大津島幼稚園	S40	鉄筋平	-	200.00	大字大津島1964-1

(新南陽市)

NO	名称	建設年度	構造	敷地面積	建物面積	設置場所
1	富田東幼稚園	S46	鉄骨平屋	2,246.79	653.73	樋川町2-2
2	富田西幼稚園	S48	鉄筋平屋	1,691.00	412.50	富田2丁目17-1
3	福川南幼稚園	S55	鉄骨平屋	4,538.00	537.15	中礮町6-2

(熊毛町)

NO	名称	建設年度	構造	敷地面積	建物面積	設置場所
1	八代幼稚園	H5	鉄骨平屋	285.00	204.00	大字八代877-3

(鹿野町)

NO	名称	建設年度	構造	敷地面積	建物面積	設置場所
1	鹿野幼稚園	S45	鉄筋2F	4,408.00	966.00	大字鹿野上3039

小学校

(徳山市)

NO	名称	建設年度	構造	敷地面積	建物面積	設置場所
1	徳山小学校	S57	鉄筋4F	18,590.00	8,775.00	毛利町1丁目1
2	遠石小学校	S45	"	14,427.00	6,143.00	遠石1丁目3-48
3	今宿小学校	S51	"	14,186.00	8,250.00	今住町1-40
4	久米小学校	S47	"	13,590.00	6,190.00	大字久米3417
5	久米小学校譲羽分校	S27	木造	2,145.00	293.90	大字譲羽559-1
6	菊川小学校	S48	鉄筋3F	22,962.00	6,001.00	大字下上88
7	榑浜小学校	S44	"	25,236.00	5,046.00	大字栗屋860
8	大島小学校	S26	木造2F	5,186.00	1,455.00	大字大島678
9	給島小学校	S26	"	6,181.00	1,306.00	大字給島314-1
10	桜木小学校	S52	鉄筋3F	18,460.00	5,491.00	桜木1丁目11-1
11	四熊小学校	S29	木造2F	5,388.00	1,308.00	大字四熊1547
12	小畑小学校	S10	木造平	1,980.00	570.00	大字小畑190
13	夜市小学校	S57	鉄筋2F	13,369.00	4,429.00	大字夜市730
14	戸田小学校	S42	"	12,608.00	3,553.00	大字戸田2527-2

15	湯野小学校	H元	鉄筋3F	9,161.00	2,775.00	大字湯野3843
16	大向小学校	S52	鉄筋2F	7,838.00	2,176.00	大字大向1652-1
17	大道理小学校	S59	"	10,464.00	1,622.00	大字大道理1332
18	岐山小学校	H6	鉄筋3F	19,933.00	8,201.00	大字徳山5673
19	須磨小学校	S63	"	7,863.00	2,161.00	大字須万2581
20	須磨小学校峰畑分校	S32	木造平	654.00	135.00	大字須万3834
21	中須小学校	S28	"	5,199.00	1,762.00	大字中須南2583
22	沼城小学校	S54	鉄筋3F	25,939.00	4,514.00	大字須々万本郷514
23	長穂小学校	S38	"	11,938.00	1,759.00	大字長穂1692-2
24	周陽小学校	S46	"	19,073.00	6,935.00	周陽1丁目15-1
25	秋月小学校	S50	"	21,478.00	6,432.00	秋月1丁目1-50
26	大津島小学校	S40	鉄筋2F	12,173.00	1,545.00	大字大津島1964-1

(新南陽市)

NO	名称	建設年度	構造	敷地面積	建物面積	設置場所
1	富田東小学校	H元	鉄筋3F	22,522.21	9,029.36	樋川町2-1
2	富田西小学校	H2	鉄筋2F	23,388.00	8,838.66	富田2丁目14-1
3	福川小学校	H6	鉄筋3F	16,234.00	6,681.80	福川3丁目2-1
4	福川南小学校	S56	鉄筋2F	26,586.75	5,222.60	中礮町6-1
5	和田小学校	H3	"	1,648.81	1,954.34	大字埵212-1

(熊毛町)

NO	名称	建設年度	構造	敷地面積	建物面積	設置場所
1	三丘小学校	S46	鉄筋2F	5,842.00	1,443.00	大字小松原1242
2	高水小学校	S57	鉄筋3F	8,853.00	2,943.00	大字樋口288
3	勝間小学校	S54	"	9,386.00	3,748.00	大字呼坂477-2
4	大河内小学校	S55	"	6,326.00	2,750.00	大字大河内1115-1
5	八代小学校	S31	鉄筋2F	1,468.00	1,005.00	大字八代877-3

(鹿野町)

NO	名称	建設年度	構造	敷地面積	建物面積	設置場所
1	鹿野小学校	H11	鉄筋2F	13,546.00	4,225.00	大字鹿野上3054
2	鹿野小学校金峰分校	S28	木造2F	1,370.00	879.00	大字金峰3965
3	渋川小学校	S30	木造平	2,932.00	604.00	大字鹿野上1084
4	大潮小学校	S28	"	3,264.00	718.00	大字大潮1489
5	仁保津小学校	S28	"	3,925.00	748.00	大字巢山1490

中学校  
(徳山市)

(単位:m<sup>2</sup>)

NO	名 称	建設年度	構 造	敷地面積	建物面積	設 置 場 所
1	鼓南中学校	S37	鉄筋2F	19,302.00	2,509.00	大字大島880
2	太華中学校	S59	鉄筋4F	27,121.00	7,531.00	大字久米4117-4
3	岐陽中学校	S60	鉄筋3F	34,186.00	9,741.00	大字徳山4915
4	住吉中学校	H4	"	28,150.00	7,586.00	住吉町1-80
5	菊川中学校	S51	"	17,024.00	4,390.00	大字上村685
6	桜田中学校	S55	"	18,379.00	4,540.00	大字戸田2960
7	大津島中学校	S49	"	8,337.00	2,588.00	大字大津島217-1
8	須金中学校	H元	"	11,037.00	1,777.00	大字須万2605-1
9	中須中学校	H7	鉄筋2F	10,953.00	2,516.00	大字中須南2281
10	須々万中学校	S62	鉄筋3F	23,487.00	4,365.00	大字須々万本郷362-5
11	周陽中学校	S47	鉄筋4F	26,145.00	7,683.00	周陽3丁目3-1
12	秋月中学校	S58	"	28,595.00	5,461.00	秋月1丁目1-53
13	翔北中学校	H12	鉄筋2F	17,672.00	3,227.00	大字長穂1435-1

(新南陽市)

NO	名 称	建設年度	構 造	敷地面積	建物面積	設 置 場 所
1	富田中学校	S45	鉄筋4F	27,273.00	9,025.69	大字富田2703-1
2	福川中学校	H元	鉄筋3F	16,071.01	6,454.33	若山1丁目7-1
3	和田中学校	S62	鉄筋2F	4,528.02	2,834.94	大字埜215-1

(熊毛町)

NO	名 称	建設年度	構 造	敷地面積	建物面積	設 置 場 所
1	熊毛中学校	S40	鉄筋3F	25,996.00	6,773.00	大字安田1827-1

(鹿野町)

NO	名 称	建設年度	構 造	敷地面積	建物面積	設 置 場 所
1	鹿野中学校	S60	鉄筋3F	17,216.00	3,993.00	大字鹿野上3061

社会教育施設  
公民館  
(徳山市)

(単位:m<sup>2</sup>)

NO	名 称	建設年度	構 造	敷地面積	建物面積	設 置 場 所
1	粕島公民館	S47	鉄筋3F	148.76	382.40	粕島227
2	大島公民館	S54	鉄筋2F	1,847.00	353.38	大島1601
3	櫛浜公民館	S42	"	1,520.00	460.16	櫛浜458
4	久米公民館	S54	"	1,579.77	639.91	久米2812-1
5	菊川公民館	S46	"	2,559.00	532.06	下上岩屋2146
6	菊川公民館加見分館	S50	鉄筋平	786.76	170.00	上村東南野703-1
7	菊川公民館富岡分館	S50	"	1,205.93	170.00	下上1560
8	小畑公民館	S63	軽鉄2F	400.96	351.95	小畑190
9	四熊公民館	S49	鉄筋2F	1,274.69	339.00	四熊1417
10	大道理公民館	S53	"	3,384.15	380.26	大道理1299-1
11	大向公民館	S53	"	687.80	384.22	大向1653-1
12	須々万公民館	S46	"	2,082.91	395.91	須々万本郷478-2
13	須金公民館	S40	軽鉄2F	998.45	330.97	須万2435
14	中須公民館	H7	鉄筋2F	1,542.47	566.66	中須南2557-1
15	長穂公民館	S63	鉄筋3F	3,470.02	948.05	長穂885
16	夜市公民館	H8	鉄筋2F	1,825.62	560.37	夜市660-1
17	戸田公民館	S50	"	1,445.70	464.26	戸田2845-2
18	津木公民館	S62	木造平	628.09	150.30	戸田152-2
19	四郎谷公民館	S32	"	211.57	128.00	戸田4741
20	湯野公民館	H13	鉄筋2F	2,050.29	613.83	湯野4230-1
21	大津公民館	S53	"	224.79	201.50	大津島68
22	馬島公民館	S47	鉄筋2F	637.04	330.00	大津島2042
23	岐山公民館	S44	"	1506.12	500.50	堂の上5649
24	遠石公民館	S45	"	707.42	484.92	桜ヶ迫591-3
25	今宿公民館	S45	"	793.10	596.75	原宿町6-12
26	今宿公民館西松原分館	S53	鉄筋平	515.19	255.00	西松原4-4-40
27	中央地区公民館	S45	鉄筋4F	454.28	514.92	飯島町1-13
	"(本館)	H3	鉄筋2F	397.81	615.88	"
28	周陽公民館	S52	鉄筋2F	1,000.26	666.21	周陽2-8-2
29	中央公民館	S31	鉄筋2F	1,081.00	3,278.64	岐山通1-4
30	秋月公民館	S55	鉄筋2F	999.88	608.92	楠木2-1-25
31	桜木公民館	S56	鉄筋2F	858.50	572.24	城ヶ丘2-4-21

(新南陽市)

NO	名 称	建設年度	構 造	敷地面積	建物面積	設 置 場 所
1	中央公民館	S43	鉄筋3F	3,797.72	2,081.18	中央町4-10
2	福川公民館(ふれあいセンター内)	H2	鉄筋3F	10,127.40	6,351.97	福川南町2-1
3	和田公民館	S45	鉄筋2F	920.51	528.28	大字埜166

(熊毛町)

NO	名 称	建設年度	構 造	敷地面積	建物面積	設 置 場 所
1	中央公民館	S48	鉄筋2F	1,987.28	1,056	大字呼坂第9-3
2	高水公民館	S58	"		688.55	
3	高水ふれあいセンター	H10	鉄骨平	3,843.00	264.50	大字樋口491
		H13	鉄骨平		102.47	
4	大河内公民館	S54	鉄筋2F	2,290.69	565.11	大字大河内1638-23
5	三丘徳修館	H2	鉄筋2F	1,008.14	726.82	大字安田562-2
6	勝間ふれあいセンター	H6	鉄筋2F	2,887.81	1,062.04	大字呼坂1193-1
7	鶴いこいの里交流センター	H6	鉄筋2F	5,263.75	2,038.90	大字八代826-8
8	須野河内分館	S54	木造平	986.84	176.06	大字八代3617-2

(鹿野町)

NO	名 称	建設年度	構 造	敷地面積	建物面積	設 置 場 所
1	鹿野町公民館	S42	鉄筋2F		944.98	
		S52	鉄筋3F	2,253.00	725.18	大字鹿野上3189-1

(徳山市)

NO	名 称	建設年度	構 造	敷地面積	建物面積	設 置 場 所
1	回天記念館	H10	鉄筋平	5,541.95	362.64	大字大津島1960
2	須金和紙センター	H2	木造平	113.71	113.71	大字須万2439-1

集団研修施設  
(徳山市)

(単位: m<sup>2</sup>)

NO	名 称	設置年度	構 造	敷地面積	建物面積	設 置 場 所
1	大田原自然の家 (鹿野町)	S57	木造平	23,308.34	1,246.77	大字中須北3194

NO	名 称	建設年度	構 造	敷地面積	建物面積	設 置 場 所
1	鹿野町青年の家	S45	木造2F	431.52	75.64	大字鹿野上2976

文化会館  
(徳山市)

NO	名 称	建設年度	構 造	敷地面積	建物面積	設 置 場 所
1	徳山市文化会館 (新南陽市)	S57	鉄筋3F	19,684.25	11,118.13	大字徳山5854-41

NO	名 称	建設年度	構 造	敷地面積	建物面積	設 置 場 所
1	ふれあいセンター多目的ホール 美術館 (徳山市)	H2	鉄筋3F	10,127.40	6,351.97	福川南町2-1

NO	名 称	建設年度	構 造	敷地面積	建物面積	設 置 場 所
1	徳山市美術博物館 (新南陽市)	H6	鉄筋3F	5,778.32	3,602.52	花畠町10-1

NO	名 称	建設年度	構 造	敷地面積	建物面積	設 置 場 所
1	尾崎記念集会所	T12	木造2F	1228.32	552.09	福川中市町8-30
2	新南陽市民俗資料展示室	S57	鉄筋平屋	1,469.80	415.28	大字富田字永源
3	新南陽市郷土美術資料館	H6	"	-	456.20	大字富田字永源

図書館  
(徳山市)

NO	名 称	建設年度	構 造	敷地面積	建物面積	設 置 場 所
1	徳山市立中央図書館 (新南陽市)	S56	鉄筋3F	1,557.62	3,681.21	岐山通り2丁目7

NO	名 称	建設年度	構 造	敷地面積	建物面積	設 置 場 所
1	新南陽市図書館	S51	鉄筋3F	1,341.00	1,602.85	中央町1-15
2	福川図書館(ふれあいセンター内) (熊毛町)	H2	"	10,127.40	6,351.97	福川南町2-1

NO	名 称	建設年度	構 造	敷地面積	建物面積	設 置 場 所
1	熊毛町立図書館	H元	鉄筋2F	-	435.01	大字原43-2

(鹿野町)

NO	名 称	建設年度	構 造	敷地面積	建物面積	設 置 場 所
1	鹿野町立図書館 (図書コーナー) (民俗資料展示コーナー)	H5	鉄筋2F	3,649.00	1,120.00 831.00 289.00	大字鹿野下1276-1

教育集会所  
(徳山市)

NO	名 称	建設年度	構 造	敷地面積	建物面積	設 置 場 所
1	御山集会所	S52	鉄骨2F	455.00	120.00	大字徳山7873-4
2	西殿木原集会所	S39	木造平	413.22	167.93	大字須々万本郷435-1
3	平井集会所 (新南陽市)	S54	鉄骨平	373.00	129.75	大字久米1260-4

NO	名 称	建設年度	構 造	敷地面積	建物面積	設 置 場 所
1	明石集会所	S53	木造平	178.69	101.08	川崎3丁目11-34

体育施設  
(徳山市)

NO	名 称	建設年度	構 造	敷地面積	建物面積	設 置 場 所
1	徳山市陸上競技場	S45	鉄筋造	28,000.00	1,930.26	大字徳山405-1
2	徳山市野球場	S46	"	22,000.00	1,106.23	"
3	徳山市水泳場	S46	鉄骨造	15,000.00	408.74	"
4	徳山市庭球場	S46	鉄筋造	14,880.00	163.71	"
5	徳山市ソフトボール球場	S46	"	8,000.00	24.80	"
6	徳山市サッカー場	H2	-	14,000.00	-	"
7	徳山市アーチェリー場	H3	鉄骨平	1,300.00	115.38	"
8	徳山市補助競技場	S46	-	13,200.00	-	"
9	徳山市運動広場	S46	-	41,280.00	-	"
10	徳山市身近な運動広場	S56	ブロック造	1,500.00	40.12	"
11	徳山市総合スポーツセンター	H4	鉄骨2F	44,124.16	10,880.32	大字徳山427
12	鼓南地区総合運動場	S55	プレハブ造	6,521.00	2.40	大字大島1685
13	西徳山総合グラウンド	S57	ブロック造	33,654.00	41.06	大字戸田1750
14	中須地区総合運動場	S57	鉄筋平	16,676.00	20.00	大字中須南2536-1
15	須金地区総合運動場	S59	ブロック造	10,448.00	27.68	大字須々万2440-1
16	須々万・長穂地区総合運動場	S60	鉄筋平	10,764.00	15.00	大字須々万本郷1153-5
17	久米地区総合運動場	H元	"	10,565.82	20.00	大字久米字高城3544-1
18	菊川総合グラウンド	H12	"	9,997.00	47.08	大字上村字西南野333-4
19	櫛浜小学校クラブハウス	S53	鉄骨造	校庭内	51.84	大字栗屋860
20	太華中学校クラブハウス	S53	"	"	51.84	大字久米752
21	菊川小学校クラブハウス	S53	ブロック造	"	33.39	大字下上88
22	周陽中学校クラブハウス	S53	"	"	33.39	周陽3丁目3-1
23	桜田中学校クラブハウス	S54	"	"	33.39	大字戸田2960
24	菊川中学校クラブハウス	S55	"	"	33.55	大字上村685-2

(新南陽市)

NO	名 称	建設年度	構 造	敷地面積	建物面積	設 置 場 所
1	新南陽市体育館	S43	鉄筋2F	4,628.00	2,715.91	中央町4-10
2	新南陽市市民プール	S46	鉄骨平	6,987.00	125.29	福川南町2-1
3	新南陽市市民球場	S47	鉄筋平	27,696.00	289.61	"
4	新南陽市武道館	S46	鉄筋2F	-	1,087.94	中央町4-29
5	福川武道館(ふれあいセンター内)	H2	鉄筋3F	10,127.40	6,351.97	福川南町2-1
6	市民グラウンド	S50	鉄骨平	1,930.00	87.75	小川屋町4979-1
7	下水浄化センター庭球場	S54	-	5,125.00	-	港町8-1
8	下水浄化センターグラウンド	S56	-	12,400.00	-	"
9	永源山プール	H2	-	133,000.00	-	大字富田193-2
10	勤労者体育センター	S60	鉄筋2F	1,500.00	1,052.42	港町5-44
11	市民プール(シャワー室・更衣室) (ふれあいセンター内)	H2	鉄筋3F	10,127.40	6,351.97	福川南町2-1

(熊毛町)

NO	名 称	建設年度	構 造	敷地面積	建物面積	設 置 場 所
1	熊毛町武道館	H3	鉄骨2F	3,153.06	1,157.24	大字安田1837-1
2	熊毛町大河内町民水泳プール	S45	木造平	615.34	24.11	大字大河内1649-5
3	熊毛町鶴いこいの里水	S41	"	-	126.00	大字八代826-6
4	熊毛勤労者体育センター	S58	鉄骨平	5,923.78	1,649.60	大字呼坂9-71

(鹿野町)

NO	名 称	建設年度	構 造	敷地面積	建物面積	設 置 場 所
1	鹿野町庭球場	S59	-	2,844.46	-	大字鹿野下610
2	屋外運動場照明施設	S55	R柱	鹿野中グラウンド	-	大字鹿野上字未永
3	ふれあいひろば	H8	鉄骨	他と併設	1,200.12	大字鹿野上3037
4	鹿野町山村広場	S58	鉄骨平	21,717.00	76.00	大字鹿野下610
5	鹿野町プール	S49	鉄筋	3,617.00	3,193.00	大字鹿野上3064
6	鹿野町総合体育館	H元	鉄筋2F	13,864.00	3,314.45	大字鹿野上3028-1

産業経済施設一覧  
農業畜産業関連施設  
(徳山市)

(単位:㎡)

NO	名 称	建設年度	構 造	敷地面積	建物面積	設置場所
1	徳山市農村環境改善センター	H2	鉄筋2F	1,614.00	930.00	大字須々万本郷480-11
2	須金農村環境改善センター	H6	鉄筋平	1,412.00	846.00	大字須万2427-2

(新南陽市)

NO	名 称	建設年度	構 造	敷地面積	建物面積	設置場所
1	新南陽市農産物定温貯蔵庫	S53	CB造	1,076.00	172.00	野村3-20-25
2	馬神集会所	H3	木造平	2,768.85	183.20	大字馬神833-12
3	高瀬集会所	H2	"	2,485.84	153.07	大字高瀬690-3

(熊毛町)

NO	名 称	建設年度	構 造	敷地面積	建物面積	設置場所
1	熊毛町東善寺やすらぎの里	H8	鉄骨平	8,642.00	848.57	大字小松原1706
2	熊毛町八代農産加工所	H7	"	5,263.75	154.00	大字八代826-6、8
3	熊毛町農村婦人の家	S55	"	1,532.00	336.04	大字小松原1776-7

(鹿野町)

NO	名 称	建設年度	構 造	敷地面積	建物面積	設置場所
1	鹿野町わかもの定住センター(あぐりハウス)	H2	鉄骨2F	2,666.13	286.31	鹿野上2995-1
2	鹿野町高齢者生産活動センター	S53	鉄筋平	3,778.00	941.80	鹿野中734-4
3	山村広場	S57	"	21,717.00	76.00	鹿野下610
4	ふれあいひろば	H7	"	-	1,200.12	鹿野上3037
5	本町農村公園	H元	"	1,188.00	12.00	鹿野上3211-1
6	田原農村公園	H3	-	1,586.00	-	鹿野中1055
7	西河内農村公園	H3	鉄筋平	1,662.00	2.70	大字大潮630
8	石船農村公園	H7	木造平	1,240.00	24.88	鹿野上1659-6
9	大泉農村公園	H8	"	2,528.00	4.00	鹿野下2459-1
10	大潮田舎の店	H13	"	3,459.00	221.20	大字大潮1386-6

勤労者施設

(徳山市)

NO	名 称	建設年度	構 造	敷地面積	建物面積	設置場所
1	徳山市勤労福祉センター・勤労青少年ホーム	S45	鉄筋5F	1,107.00	2,289.79	岐山通2丁目10

(新南陽市)

NO	名 称	建設年度	構 造	敷地面積	建物面積	設置場所
1	高瀬サン・スポーツランド	H4	鉄筋平	15,178.00	177.45	大字高瀬692
2	勤労青少年ホーム	S49	鉄筋3F	1,389.11	1,694.69	中央町4-21

(熊毛町)

NO	名 称	建設年度	構 造	敷地面積	建物面積	設置場所
1	熊毛勤労者総合福祉センター	H10	鉄筋2F	5,901.73	1,476.65	大字中村803-2

観光関連施設

(徳山市)

NO	名 称	建設年度	構 造	敷地面積	建物面積	設置場所
1	徳山市営国民宿舎湯野荘	S40	鉄筋2F	2,743.42	2,118.79	大字湯野4346-2

(新南陽市)

NO	名 称	建設年度	構 造	敷地面積	建物面積	設置場所
1	高瀬峡公園施設	不明	-	19,762.95	-	大字高瀬306
2	もみじ小屋	S62	木造1F	-	26.83	大字高瀬315-2
3	千石岳展望台 東屋	S63	擬木平	5,120.00	8.58	大字高瀬1427
4	千石駐車場	S61	-	794.00	8.00	"
5	カジカ小屋	S60	木造2F	-	29.16	大字高瀬249
6	若山便所	S52	鉄骨平	-	7.50	大字福川若山地内

(熊毛町)

(単位:㎡)

名 称	建設年度	構 造	敷地面積	建物面積	設置場所
熊毛町営温泉プール	S41	鉄骨平	1,532.00	79.00	大字小松原1776-7
熊毛町烏帽子岳ウッドパーク(キャンプ場)	S63	木造平	348,000.00	118.94	大字八代111-1

(鹿野町)

名 称	建設年度	構 造	敷地面積	建物面積	設置場所
長野山緑地等利用施設	S52	木造平 他	162,500.00	642.72	大字鹿野上水ヶ浴
オートキャンプ場(せせらぎパーク)	H6	木造平	21,000.00	290.00	大字鹿野上温見

隣保館  
(徳山市)

(単位:m<sup>2</sup>)

NO	名	称	建設年度	構造	敷地面積	建物面積	設置場所
1	尚白園		S45	鉄筋2F	1,379.83	479.23	新宿通6丁目1-25
2	東福祉館		S46	"	2,011.00	626.66	大字久米1302-1

(新南陽市)

NO	名	称	建設年度	構造	敷地面積	建物面積	設置場所
1	川崎会館		S46	鉄筋2F	960.00	535.04	川崎2丁目14-3

(熊毛町)

NO	名	称	建設年度	構造	敷地面積	建物面積	設置場所
1	高水会館		S41	鉄骨木造平	859.20	317.07	大字原第1番地の5

駐輪場  
(徳山市)

NO	名	称	建設年度	構造	敷地面積	建物面積	設置場所
1	徳山駅前駐輪場		H9	-	868.00	-	大字徳山1番地
2	櫛ヶ浜駅西駐輪場		S57	-	224.00	-	大字櫛ヶ浜14番地の1
3	櫛ヶ浜駅東駐輪場		H8	-	47.00	-	大字久米3911番地

(新南陽市)

NO	名	称	建設年度	構造	敷地面積	建物面積	設置場所
1	新南陽駅西駐輪場		S55	-	317.00	-	清水2丁目地内
2	福川駅南自転車駐車場		H5	-	193.00	-	福川南町地内

(熊毛町)

NO	名	称	建設年度	構造	敷地面積	建物面積	設置場所
1	勝間駅駐輪場		S62	-	235.50	-	大字呼坂1196-5

駐車場  
(徳山市)

NO	名	称	建設年度	構造	敷地面積	建物面積	設置場所
1	市営駅前駐車場		S46	地下2層	3,209.34	6,165.71	御幸通2丁目20番地地先
2	市営代々木公園地下駐車場		S51	地下1層	4,261.64	4,388.04	代々木通2丁目24番地

(新南陽市)

NO	名	称	建設年度	構造	敷地面積	建物面積	設置場所
1	新南陽駅前広場駐車場		H3	-	250.00	-	清水1丁目1400-2

(熊毛町)

NO	名	称	建設年度	構造	敷地面積	建物面積	設置場所
1	高水駅前駐車場		H6	-	3,291.00	-	大字樋口
2	勝間駅前駐車場		H7	-	2,669.00	-	大字呼坂
3	大河内駅前駐車場		H6	-	867.00	-	大字大河内
4	熊毛インター駐車場		H5	-	1,699.00	-	大字安田

(鹿野町)

NO	名	称	建設年度	構造	敷地面積	建物面積	設置場所
1	上市駐車場		S59	-	571.00	-	大字鹿野上3222
2	本町上駐車場		S59	-	472.00	-	大字鹿野上3214
3	本町下駐車場		S59	-	625.00	-	大字鹿野上3131
4	上野駐車場		S59	-	573.00	-	大字鹿野上2949-1
5	下市駐車場		S59	-	175.00	-	大字鹿野上3168-1

交通教育センター  
(徳山市)

NO	名	称	建設年度	構造	敷地面積	建物面積	設置場所
1	交通教育センター		S49	鉄筋2F	10,000.00	227.40	大字徳山406

環境施設  
斎場

(新南陽市)

NO	名	称	建設年度	構造	敷地面積	建物面積	設置場所
1	新南陽市斎場		H5	鉄筋2F	2,320.00	1,175.87	大字米光2185

(鹿野町)

NO	名	称	建設年度	構造	敷地面積	建物面積	設置場所
1	鹿野斎場		H7	鉄筋平 一部2F	2,545.38	349.47	大字鹿野上3456番地

公営墓地  
(徳山市)

NO	名	称	建設年度	構造	敷地面積	建物面積	設置場所
1	大迫田共同墓地		S37	-	163,148.91	-	大字徳山119-1
2	岩黒共同墓地		不明	-	5,391.00	-	大字徳山580
3	泉原共同墓地		"	-	4,373.00	-	大字徳山4304
4	北山共同墓地		"	-	6,918.00	-	大字徳山1017-1
5	川本共同墓地		"	-	247.00	-	大字上村690-2
6	オヶ峠共同墓地		S58	-	1,947.40	-	大字須々万本郷1153-6

(新南陽市)

NO	名	称	建設年度	構造	敷地面積	建物面積	設置場所
1	川崎墓地1・2号地		S26	-	554.00	-	川崎2丁目506-1他
2	丸尾墓地2号地		S44	-	677.00	-	川崎2丁目445-2他
3	光万寺墓地2号地		S42	-	2,315.00	-	大字富田3505-1他
4	光万寺墓地3号地		S46	-	653.00	-	大字富田3502他
5	光万寺墓地3号地の2		S50	-	1,289.00	-	大字富田3497-1
6	光万寺墓地3号地の3		S60	-	779.00	-	大字富田3508-1他
7	光万寺墓地3号地の5		H3	-	738.00	-	大字富田3500-1他
8	光万寺墓地5号地		H4	-	2,764.00	-	大字富田3536-2他
9	丸山墓地1号地		S25	-	1,752.00	-	若山1丁目444
10	丸山墓地2号地		S44	-	229.00	-	若山1丁目1459-5
11	平床墓地1号地		S25	-	3,435.86	-	皿山町890他
12	平床墓地3号地		S51	-	238.00	-	皿山町898
13	石仏墓地2・3号地		S48	-			

3市2町合併協議会の協議概要(組織及び機構)

組織及び機構に関する主な法令等

小委員会(第5小委員会...組織機構関連)

第1回(平成12年7月7日)

新市の組織機構の整備方針について、合併先例市や関係法令などを参考として、調査、審議することを決定した。

第2回(平成13年2月21日)

小委員会からの要請を受け、専門部会で作成した組織機構の調整方針案をもとに調査、審議を行ったが、専門部会で再検討をさせ、継続して審議することとした。

第3回(平成13年6月28日)

専門部会で再検討の結果「職員数削減の方向で取り組む」ことを主な内容とした報告がなされた。委員からは、これを踏まえた様々な意見が出されたが、合併協定項目12「組織及び機構」についての調整の方針案を原案どおり合併協議会に提出することを決定し、審議を終了した。

(小委員会が出された主な意見)

- ・ 住民の懸念は、行政サービスがどうなるのかということである。
- ・ 職員削減について数字を示すことが基本であるが、地方分権の中、様々な影響で年度によっては増加することもありうる。数字を示したからといって、そのとおりになることは難しい。総括方針を遵守していけば問題ない。
- ・ 職員数の減少の具体的な数字を入れることには反対である。住民サービスの問題などもあり、単に減らせればよいという単純なものではない。
- ・ 職員数については、行政サービスとの関係もあり、非常に難しいが、例えば何%ぐらいは減らすとか、ある程度幅を持った形ででも数値に示し目標を明確にすべきである。

合併協議会

- 会議の要旨 -

第15回合併協議会(平成13年10月4日)

合併協議会では、新設合併により3市2町の組織機構は消滅するため、新市としての組織機構を新たに整備するための整備方針について、第5小委員会での審議結果をもとに、協議調整が行われた。

組織機構の整備の方向としては、住民サービスや事務事業の混乱を避けるため、合併後概ね10年間で段階的に対応していくこととし、調整方針案は原案どおり決定された。

(主な意見)

- ・ 総合支所の所管区域は従前の市町の区域としているが、将来的には新市建設計画にある地区別整備方針に沿った地域の実情に応じた所管区域の見直しが必要である。
- ・ 総合支所には、将来的にも地域振興の拠点として地域振興策を企画立案する機能を残して欲しい。

地方自治法(昭和22年法律第67号)

第2条(地方公共団体の法人格とその事務)

第14項 地方公共団体は、その事務を処理するに当っては、住民の福祉の増進に努めるとともに、最少の経費で最大の効果を挙げるようにしなければならない。

第15項 地方公共団体は、常にその組織及び運営の合理化に努めるとともに、他の地方公共団体に協力を求めてその規模の適正化を図らなければならない。

第138条の3(執行機関の組織の原則)

第1項 普通地方公共団体の執行機関の組織は、普通地方公共団体の長の所轄の下に、それぞれ明確な範囲の所掌事務と権限を有する執行機関によって、系統的にこれを構成しなければならない。

第2項 普通地方公共団体の執行機関は、普通地方公共団体の長の所轄の下に、執行機関相互の連絡を図り、すべて、一体として、行政機能を発揮するようにしなければならない。

第138条の4(委員会・委員及び附属機関の設置)

第1項 普通地方公共団体にその執行機関として普通地方公共団体の長の外、法律の定めるところにより、委員会または委員を置く。

第3項 普通地方公共団体は、法律又は条例の定めるところにより、執行機関の附属機関として自治紛争処理委員、審査会、調査会その他の調停、審査、諮問又は調査のための機関を置くことができる。ただし、政令で定める執行機関については、この限りでない。

第155条(支庁・地方事務所・支所等の設置)

第1項 普通地方公共団体の長は、その権限に属する事務を分掌させるため、条例で、必要な地に、都道府県にあっては支庁及び地方事務所、市町村にあっては支所又は出張所を設けることができる。

第2項 支庁若しくは地方事務所又は支所若しくは出張所の位置、名称及び所管区域は、条例でこれを定めなければならない。

第3項 第4条第2項の規定は、前項の支庁若しくは地方事務所又は支所若しくは出張所の位置及び所管区域にこれを準用する。

【行政実例】

支所は市町村内の特定区域を限り主として市町村の事務の全般にわたって事務を掌る事務所であり、

支所の設置は、交通不便の地あるいは市町村の廃置分合等により従前の市町村役場を廃せず支所とする場合等であり、その組織は相当の職員が常時勤務することを要件とする。

(昭和23・11・20行政実例)

第158条(都道府県の局部・分課及び市町村の部課)

第7項 市町村長は、その権限に属する事務を分掌させるため、条例で必要な部課を設けることができる。この場合においては、第2条第14項及び第15項の規定の趣旨に適合し、かつ、他の市町村の部課の組織との間に権衡を失しないように定めなければならない。

(現行組織)

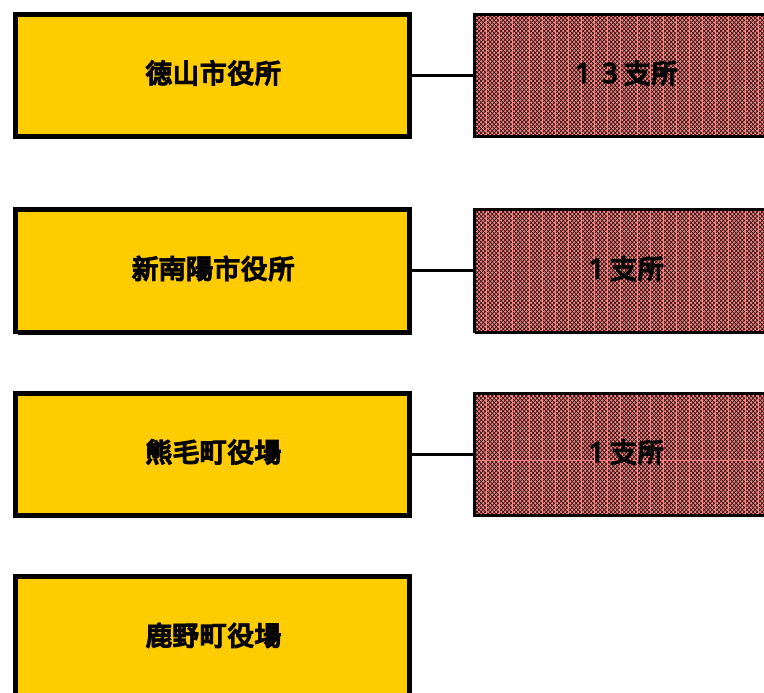

(合併時新市組織イメージ)

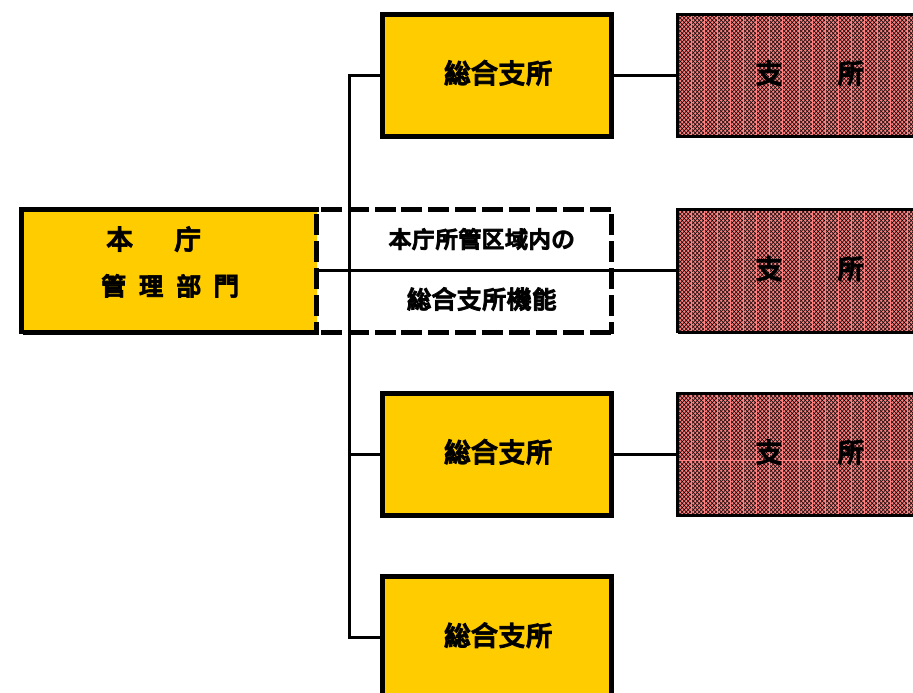

	第 期 (概ね1年間)	第 期 (第 期の終了後概ね5～10年間)	第 期 (新市統合完了後)
組織形態	暫定的な組織機構	経過措置的な組織機構	新市統合完了後の組織機構
目的	<ul style="list-style-type: none"> <li>・住民サービスの混乱を防ぐ</li> <li>・新市の事務事業を円滑に進める</li> </ul>	<ul style="list-style-type: none"> <li>・新市建設計画の実現</li> <li>・合併協定項目の実現</li> <li>・事務事業の統合</li> <li>・定員適正化計画の策定による職員数の見直し</li> </ul>	
組織の概要 (本庁・総合支所)	<ul style="list-style-type: none"> <li>1 本庁3 総合支所の設置</li> <li>2 市2 町の現有庁舎の有効活用</li> <li>・本庁に管理調整部門を設置</li> </ul> <p>本庁</p> <ul style="list-style-type: none"> <li>・新市の政策及び新市全体に係る施策の実施</li> <li>・全市的な総合調整</li> <li>・内部管理事務(支所における事務を除く)</li> <li>・本庁1箇所での処理が適当、効率的な事務</li> <li>・本庁所管区域内の総合支所</li> </ul> <p>総合支所</p> <ul style="list-style-type: none"> <li>・住民サービスを提供する総合行政機関</li> <li>・地域振興の拠点</li> <li>・新市建設計画の実現</li> </ul>	<p>組織の順次統合 総合支所から本庁組織への統合、再編を進める</p> <ul style="list-style-type: none"> <li>・規制、指導、許認可等の部門</li> <li>・本庁に集約することが適当かつ効率的な部門</li> <li>・通信ネットワークの整備などにより、総合支所に置く必要がなくなる部門</li> </ul> <p>組織の見直し及び各事業の統廃合に伴う適正な規模の組織機構の検討継続</p>	