

市・県民税の申告と所得税の確定申告

投票日は2月4日(日) 県知事選挙



今回の
表紙

周南市スポーツ推進委員
やろく
三上 弥六さん

スポーツ推進委員とは、本市のスポーツ振興のために市から嘱託を受けた委員で、スポーツ行事のサポートや地域の皆さんに対するスポーツ指導を行っています。三上さんは、勤続30年の功績をたたえられ、11月9日に全国表彰されました。

check!
スマートフォン
で三上さんの
インタビューが
見られます



提出期限
3/15
木曜日

市・県民税の申告と 所得税の確定申告

申告には、マイナンバーの記載が必要です。

注意!

- ◆ 申告書の記入が、全て済んでいる場合は、郵送でも受け付けができます。
- ◆ 申告会場へは、必ず医療費の集計などは各自で計算を済ませ、申告書や収支内訳書、医療費控除の明細書などを記入してから来場してください。待ち時間の短縮のために協力をお願いします。
- ◆ 申告期間中は、市役所本庁舎・仮庁舎では申告相談の受け付けはしていません。また、総合支所などでは、開催日以外は申告相談を受け付けできません。
- ◆ 所得税の確定申告をした人は、市・県民税の申告は不要です。



市・県民税の申告

申告が必要な人

- 平成30年1月1日現在、本市に在住する人
- 平成29年中に、農業や営業、不動産配当、譲渡などの収入があった人（確定申告をした人は除く）
- 年末調整済の給与所得以外の収入（生命保険契約などの満期などによる一時金の収入や、個人年金などの受け取りを含む）があった人

※年末調整済給与以外の所得の合計が、20万円を超える場合は、所得税の確定申告が必要です。20万円以下の場合、確定申告の必要はありませんが、市・県民税の申告が必要です。

- 収入が公的年金、恩給（遺族年金を除く）のみで、公的年金などの源泉徴収票に記載されたもの以外の控除を受ける人
- 病気や失業、学生などで、**収入が無かった人**
- 親族の扶養に入っている人で、扶養している人が、同一世帯以外か市外に住んでいる人

申告書の配布と提出

- 前年の状況を判断して、申告が必要であると思われる人や、前年に市・県民税の申告をした人などには、1月末に、市・県民税申告書を発送します。

- 申告書が届かない場合でも、申告期間中は、各総合支所、各支所などの窓口で申告書を配布します。
- 申告書の記入が、全て済んでいる人は、課税課（市役所仮庁舎・各総合支所・各支所へ提出してください。内容の確認や相談はできません。
- 郵送で提出する場合は、必ず連絡先を記入してください。

所得税の確定申告

申告が必要な人

- 平成29年中に、農業や営業、不動産配当、譲渡などの収入があった人
- 平成29年中の給与収入が、2000万円を超える人
- 年末調整済給与以外の所得の合計が、20万円を超える人
- 2か所以上から給与があり、主な給与以外の給与収入が、20万円を超える人
- 同族会社の役員などで、その会社から給与などのほかに、貸付金の利子や店舗・工場などの賃貸料、

●市・県民税の申告について

課税課市民税担当 ☎0834-22-8273

時間 8時30分～17時15分(土・日曜日、祝日を除く)

●所得税の確定申告について

確定申告テレフォンセンター ☎0834-21-1010(音声ガイダンスで0を選択)

開設日時 1月18日(木)～3月15日(木)8時30分～17時
(土・日曜日、祝日を除く)

●市・県民税

〒745-0032 銀座2-13

課税課市民税担当

●所得税

〒745-8622 今宿町2-35

徳山税務署

収入に関わるもの

給与収入がある場合…給与所得

- 市・県民税申告書や確定申告書(各総合支所・各支所で配布)
- 徳山税務署からはがきが届いた人は、そのはがき
- 印鑑
- マイナンバーカード、またはマイナンバーの通知カードと本人確認書類

申告に必要なもの

- 1以外の所得金額が、20万円以下
- 1以外の所得金額が、400万円以下
- 2…

●申告が必要な場合があります。

●また、確定申告書の提出を要しない場合であっても、市・県民税の申告が必要な場合があります。

●確定申告書の提出を受けるためには、確定申告書の提出が必要で、確定申告書の提出を受けるためには、確定申告書の提出を受ける必要があります。

●公的年金所得がある人

- 機械器具の使用料などの支払いを受けている人
- 給与について、災害減免法により、源泉徴収税額の徴収猶予や還付を受けた人
- 住宅ローン控除を新規に申請する人

の源泉徴収票

●公的年金収入がある場合…公的年金等の源泉徴収票

●営業所得や農業所得、不動産所得などがある場合…収入や経費などが分かる明細書や領収書

●生命保険契約の満期などによる一時金の収入がある場合…明細書

●個人年金などの受け取りがある場合…支払証明書

●医療費控除を受ける場合…記載済みの医療費控除の明細書

●支払った医療費の領収書または医療費の通知

●保険などで補てんされる金額があれば、その明細書など

●セルフメディケーション税制(医療費控除の特例)を受ける場合…記載済みのセルフメディケーション税制の明細書

●健康保持・疾病予防の取り組みを行ったことを明らかにする書類

●支払った医療費に対して保険などで補てんされる金額があればその明細書など

●医療費控除の明細書や、セルフメディケーション税制の明細書の様式は、税務署・課税課・各総合支所・各支所の窓口で配布しています。

各種控除に関わるもの

●医療費控除を受ける場合…記載済みの医療費控除の明細書

●支払った医療費の領収書または医療費の通知

●保険などで補てんされる金額があれば、その明細書など

●セルフメディケーション税制(医療費控除の特例)を受ける場合…記載済みのセルフメディケーション税制の明細書

●健康保持・疾病予防の取り組みを行ったことを明らかにする書類

●支払った医療費に対して保険などで補てんされる金額があればその明細書など

●医療費控除の明細書や、セルフメディケーション税制の明細書の様式は、税務署・課税課・各総合支所・各支所の窓口で配布しています。

※平成29年分から31年分までの申告は、医療費の領収書の添付または提示によることもできます。

●社会保険料控除を受ける場合…国民年金保険料・国民健康保険料・後期高齢者医療保険料・介護保険料などの領収書・支払証明書・控除証明書・納付済通知書など

●生命保険料控除や地震保険料控除を受ける場合…支払った保険料の控除証明書

●障害者控除を受ける場合…障害者手帳・証明書など

●新たに住宅ローン控除を受ける場合…登記事項証明書・住民票の写し

●売買契約書または工事請負契約書の写し

●住宅取得資金に係る借入金の年末残高証明書など

●寄附金控除を受ける場合…寄附した団体などから交付を受けた領収書(所得税の確定申告をする人が市・県民税の控除を受けるためには、住民税に関する事項への記入が必須)

そのほか、申告に必要なと思われる書類や資料を、持参してください。



申告書は、国税庁ホームページで作成できます

確定申告書は国税庁ホームページで作成・印刷し、郵送で提出することができます。

また、電子証明書を取得している人はe-Tax^{インターネット}を利用して送信することもできます。

問合せ

e-Tax・作成コーナーヘルプデスク

☎0570-01-5901

国税庁

検索



申告相談日程

■徳山税務署

●期間／2月16日(金)～3月15日(木)(土・日曜日を除く) ●時間／9時～16時

※2月15日(木)以前は申告会場を設置していません。

※駐車場は台数に限りがありますので、なるべく公共交通機関を利用してください。

■支所・公民館など

詳しい場所と時間は、下の表の通りです。

※1月31日(水)～3月15日(木)は、市役所課税課、総合支所などでは開催日以外の申告の相談はできません。

※所得税の青色申告・分離課税・住宅ローンの新規の申告などは、徳山税務署の会場でのみ受け付けます。市の会場では受け付けできません。

期日	徳山税務署	支所・公民館など(時間と対象地区)
1月 31日(水)		大島公民館(9時30分～12時)、粕島公民館(13時30分～15時)
2月 1日(木)	—	和田公民館(9時30分～15時)、馬島ふれあいセンター(10時15分～12時) 大津島支所(13時30分～15時30分)
2日(金)	—	長穂支所(9時30分～15時)、向道支所(大道理夢求の里交流館)(9時30分～11時30分) 大向公民館(13時30分～15時30分)
5日(月)	—	中須支所(9時30分～15時)、須金支所(10時～15時)
6日(火)	—	湯野支所(9時30分～15時)
7日(水)	—	道の駅ソレーネ周南(9時30分～15時)
8日(木)	—	須々万支所(9時30分～15時)
9日(金)	—	夜市支所(9時30分～15時)
13日(火)	—	久米支所(9時30分～15時)
14日(水)	—	櫛浜支所(9時30分～15時)
15日(木)	—	菊川支所(9時30分～15時)
16日(金)	○	
19日(月)	○	コアプラザかの(9時30分～15時30分)(大潮・須万・金峰・巢山地区)
20日(火)	○	コアプラザかの(9時30分～15時30分)(鹿野上地区)
21日(水)	○	コアプラザかの(9時30分～15時30分)(鹿野中・鹿野下地区)
22日(木)	○	鶴いこいの里交流センター(9時30分～15時)
23日(金)	○	ゆめプラザ熊毛(9時30分～15時30分)(樋口・原・高水原・清尾地区)
26日(月)	○	ゆめプラザ熊毛(9時30分～15時30分)(安田・中村・鶴見台・小松原地区)
27日(火)	○	ゆめプラザ熊毛(9時30分～15時30分)(大河内・清光台町・新清光台地区)
28日(水)	○	ゆめプラザ熊毛(9時30分～15時30分) (大河内・清光台町・新清光台・勝間ヶ丘・藤ヶ丘地区)
3月 1日(木)	○	ゆめプラザ熊毛(9時30分～15時30分) (呼坂・呼坂本町・奥関屋・熊毛中央町地区)
2日(金)	○	
5日(月)	○	
6日(火)	○	新南陽ふれあいセンター(9時30分～15時30分)(富田地区)
7日(水)	○	新南陽ふれあいセンター(9時30分～15時30分)(富田地区)
8日(木)	○	新南陽ふれあいセンター(9時30分～15時30分)(福川地区)
9日(金)	○	新南陽ふれあいセンター(9時30分～15時30分)(新南陽全域)
12日(月)	○	
13日(火)	○	
14日(水)	○	
15日(木)	○	

※各申告会場への、電話での問い合わせはできません。

※期間中、市役所本庁舎・仮庁舎では申告相談や申告書作成指導を行っていません。

※所得税の確定申告書を市・県民税の申告会場に提出した場合、税務署に転送した後、申告内容を精査します。

※()内は、対象地区・地域の目安です。在住する地区・地域以外の日程でも受け付けをします。

ちよい乗り100円バス 試乗券

有効期限 / 平成30年1月20日～2月2日



あったらよかったバスが走りはじめる。

ちよい乗り 100円バス

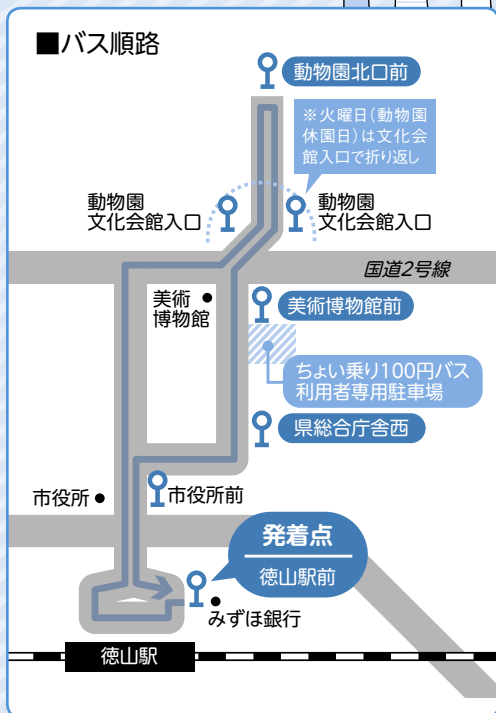

来訪者の回遊性の向上やにぎわいの促進を目的に、徳山駅周辺から動物園までの区間を運行する市街地循環バスの実証運行をスタートします。

実証期間 ▼2月3日(土)～6月30日(土)9時～17時(15分間隔)

▼7月1日(日)～9月30日(日)13時～21時(15分間隔)

運行車両 小型バス(リフト付き)

運賃 ▼大人…1日フリー乗車券100円▼小人(小学生以下) 無料

※1日フリー乗車券は、発売日当日限り有効で、払い戻しは行いません。

実証運行の前に試乗運行を行います

試乗運行のお知らせ

日時

1月20日(土)～2月2日(金)9時～17時

※このページの試乗券を切り取って、車内で1日フリー乗車券1枚と引き換えることができます。(現金での利用も可能です)

問合せ

都市政策課
公共交通対策室
☎0834-22-8426



徳山駅前賑わい交流施設と 徳山駅前図書館の市民内覧会

日時

2月2日(金)9時30分～11時30分

※入場受付は、11時までです。

2月3日にオープンする施設を市民の皆さんにいち早く見てもらうために内覧会を開催します。書店やカフェで商品を購入することができます。(図書館資料の貸出はありません。)

※内覧会当日は賑わい交流施設に隣接する徳山駅西駐車場は利用できません。周辺駐車場、またはちよい乗り100円バスなどを利用してください。(このページの試乗券を使い、ちよい乗り100円バスを無料で利用することができます)



書店・カフェ
利用OK!

問合せ 中心市街地整備課活性化担当 ☎0834-27-0070



- ちよい乗り100円バスの車内で、本券1枚と1日フリー乗車券1枚を引き換えてください。
- 引き換えた1日フリー乗車券は当日限り有効です。
- 本券は、換金できません。

県知事選挙

投票できる人

投票するためには、選挙管理委員会が作成する、選挙人名簿に登録されていることが必要です。

今回の選挙で登録される人は、次のとおりです。

■**年齢要件** 平成12年2月5日までに生まれた人

■**住所要件** 平成29年10月17日までに、本市に転入届をして、引き続き本市に在住する人など

転入や転出をした場合

●1月18日(木)までに、県外に転出する人は、投票できません。

●1月19日(金)から2月3日(土)までに市外に転出する人は、転出前に期日前投票ができます。

●2月4日(日)に転出する人は、転出日の前日までは、期日前投票ができ、転出日の当日は転出前に、入場券に記載された投票所で投票ができます。

●平成29年10月18日以降に、県内の他の市町から本市に転入した人は、転入前の市町の選挙人名簿に登録されていれば、転入前の市町で投票ができます。また、本市の名簿に登録されている人が、県内の他市町に転出した場合は、本市で投票ができます。

ただし、いずれの場合も、投票するために、次の①または②のどちらかの手続きが必要で

①引き続き県内に住所を有することの確認を受けること…この確認を受けようとする場合は、投票所で、この確認の申請を行ってください。

②引き続き県内に住所を有する旨の証明書を提示すること…

この証明書は、転入・転出先の市町が無料で発行しますので、事前に取得してください。本市では、市民課および各総合支所の住民票担当課が発行します。投票所で証明書を提示してください。

投票所入場券

投票所入場券は、1月18日(木)までに郵送します。

入場券は、1人1枚です。自分の入場券であることを確認して、投票所に持参してください。

また、入場券は同じ家族の人でも、別の日に届くことがあります。

入場券が届かなかつたり、紛失したりした場合でも、選挙人名簿に登録されていれば投票できます。投票所で、その旨を申し出てください。

投票

投票所・投票時間

投票所入場券に記載しています。

※市内で転居した人で、平成29年12月22日までに転居の異動を届け出た人は、転居先の投票所で投票してください。また、23日以降に異動を届け出た人は、旧住所地の投票所で投票してください。

投票所が変わります

秋月投票区の投票所は、秋月小学校正面玄関ホールから同校体育館に変わります。

代理投票

体が不自由などの理由で、文字が書けない人は、投票所で申し出てください。投票所の補助員が代筆します。なお、投票の秘密は、固く守られます。

点字投票

目が不自由なため、点字で投票したい人は、投票所で申し出てください。点字投票用紙を交付します。

投票時の注意

投票用紙に候補者の氏名のほかに余分なことを記入すると、その投票は無効になることがありますので注意してください。

選挙公報

選挙公報の配布方法

候補者の氏名や経歴、政見などを掲載した選挙公報を、各戸配布、または新聞折込(朝日、読売、毎日、中国、日本経済)により、配布します。(配布

方法別選挙公報配布地域を参照)

なお、新聞折込地域に住んでいる人で、新聞5紙のいずれも購読していない人は、別途郵送しますので、電話・ファクスなどで、選挙管理委員会事務局に申し込んでください。申し込みは初回のみで、以後の選挙については継続して郵送します。

選挙公報は、市役所本庁舎、仮庁舎や各総合支所、各支所、各公民館などにも置いています。

開票

開票は、2月4日(日)21時15分から、キリンビバレッジ周南総合スポーツセンターで行います。

問合せ 選挙管理委員会事務局

☎0834・22・8521 FAX

0834・22・8526



投票日は2月4日(日)

任期満了に伴う、県知事選挙が行われます。投票所入場券を持参して、投票をしてください。投票日に投票ができない人は、期日前投票や不在者投票を利用してください。

期日前投票が
できます

1月26日(金)ゆめタウン徳山に 期日前投票所を設置します。

期日前投票に必要な「宣誓書」を
投票所入場券の裏面に印刷しました。

仕事や旅行、冠婚葬祭など予定のある人は、期日前投票ができます。期日前投票所で必要な宣誓書を、今回の選挙から投票所入場券の裏面に印刷していますので、あらかじめ自宅などで記入することができます。

期日前投票所の場所	設置期間および時間
周南市選挙管理委員会(市役所本庁舎西本館)、新南陽総合支所・ゆめプラザ熊毛・鹿野総合支所	1月19日(金)～2月3日(土) 8時30分～20時
ゆめタウン徳山	1月26日(金)10時～19時

範囲 どここの期日前投票所でも、全ての選挙人を受け付けます。

※上記以外の場所では、期日前投票は受け付けていません。

持参物 投票所入場券

※入場券が届いていない場合や紛失した場合でも、選挙人名簿に登録されていれば投票できます。

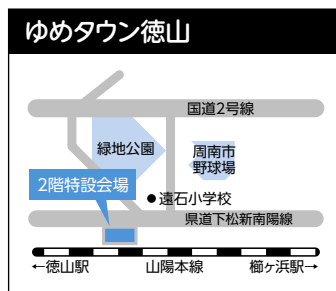

配布方法別選挙公報配布地域

■各戸配布地域 ▼徳山地域…中央地区、関門地区、遠石地区、秋月地区、周陽地区、桜木地区、今宿地区(水上は除く)、岐山地区(栄谷、堀越・押谷、小野は除く)▼久米支所管内(譲羽上、譲羽下、鑄治谷、柳沢、滑松ヶ甲、都叶、落合は除く)▼櫛浜支所管内(鼓海、鼓ヶ丘、華西大踏(一部)、奈切、大浦、居守1～3、桜南、東佐倉、西佐倉は除く)▼菊川支所管内…下上地区(居守迫は除く)▼新南陽地域(和田支所管内は除く)

■新聞折込地域 ▼徳山地域…栄谷、堀越・押谷、小野、水上▼久米支所管内…譲羽上、譲羽下、鑄治谷、柳沢、滑松ヶ甲、都叶、落合▼櫛浜支所管内…鼓海、鼓ヶ丘、華西大踏(一部)、奈切、大浦、居守1～3、桜南、東佐倉、西佐倉▼鼓南支所管内▼菊川支所管内…四熊地区、小畑地区、加見地区、下上地区の居守迫▼夜市支所管内▼戸田支所管内▼湯野支所管内▼大津島支所管内▼向道支所管内▼長穂支所管内▼須々万支所管内▼中須支所管内▼須金支所管内▼和田支所管内▼熊毛地域▼鹿野地域

次の理由で、投票日の投票や、期日前投票ができない人は、不在者投票ができます。

■不在者投票ができる指定施設や病院に入所・入院中の場合(市外も含む)

市内では、次の指定施設や病院に申し出ると、そこで不在者投票ができます。

指定施設 きさんの里、悠久の里、つづみ園、友愛園、やすらぎ苑、福寿荘、天王園、やまなみ荘、なごやか熊毛、徳山中央病院附属介護老人保健施設、ひまわり苑、温泉の里、春の里、ゆめ風車、鼓澄苑、さつきの里、あおぞら、くすのき苑

指定病院 徳山医師会病院、徳山中央病院、泉原病院、周南病院、徳山静養院、周南高原病院、周南リハビリテーション病院、湯野温泉病院、新南陽市民病院、鹿野博愛病院

■長期出張や里帰りなどで他市町村に滞在し、投票に帰ってこられない場合

本人が、選挙管理委員会に投票用紙の請求をすること

ができます。

請求があったときは、直接滞在地に投票用紙と必要書類を郵送します。滞在地の選挙管理委員会でも投票してください。郵送には時間がかかります。早めに請求してください。

■重度の身体障害者または介護保険の要介護5で自宅療養中などの場合

身体障害者手帳または戦傷病者手帳を持ち、その障害の程度が一定の要件にあてはまる人や、介護保険の被保険者証を持ち、要介護5の認定を受けている人には、郵便等投票証明書を交付します。

証明書の交付を受けている人は、1月31日(水)までに投票用紙などを請求すると、自宅で投票し、郵送できます。また、代理記載制度もあります。

くわしくは、選挙管理委員会にお問い合わせください。

不在者投票が
できます

そこが知りたい！

マイナンバーカードについてよくある質問に答えます。

家に届いた紙のカードがマイナンバーカードですか？

それは、マイナンバーカードではなく、あなたのマイナンバーを知らせる通知カードと呼ばれるものです。

マイナンバーカードはどんなものですか？

自分の写真を添付して申請すると市役所から交付される、写真付のプラスチック製のカードです。有効期限は、20歳以上は発行から10回目の誕生日まで、20歳未満は5回目の誕生日までです。交付までには1か月程度かかります。

マイナンバーカードを持っているとどんなことができますか？

顔写真付の公的身分証明書としての利用やインターネットでの国税に関する申告や納税・申請・届出などの手続き(e-tax)ができます。また、4月から、全国のコンビニエンスストアで本市の住民票の写し・印鑑登録証明書・所得課税証明書・戸籍証明書などが取得できる予定です。

住所や氏名が変わったら手続きが必要ですか？

カードの記載内容の変更手続きをしてください。通知カードは、本庁市民課・各総合支所・各支所です。マイナンバーカードは、本庁市民課・各総合支所です。

通知カードやマイナンバーカードをなくしたときは、どうしたらいいのですか？

再発行の手続きが、本庁市民課・各総合支所です。再発行には手数料がかかりますので、手続きの前に問い合わせてください。

自治会はココにも。

住み続けたくなるまちづくり

そこに住む人たちが安心、安全に生活できるように、自治会はさまざまな活動をしています。

例えば、住んでいる地域の情報を共有するために、市広報をはじめ、市や県からのお知らせを住民の皆さんに配布する活動にも取り組んでいます。こうした活動を持続するには、住民の皆さんの協力と支え合いが必要です。共に地域を支えていきましょう。



問合せ 地域づくり推進課地域づくり支援担当 ☎0834-22-8412

Happy Hug Hug Petit

はぴはぐ★ぷち

★ はじめての離乳食セミナー ★

離乳食の進め方について、何をどのようにしてあげたらよいのかなどを知ることができます。

また、個人差はありますが、離乳食が始まるころには、歯が生えてきますので、歯のお手入れ方法についても伝えていきます。

離乳食の試食もあるので実際に見て、親子で味わってもらうことができます。

利用者の声

試食できたので、味や舌ざわりがよくわかりました！



申込み

健康づくり推進課子育て世代包括支援センター担当 ☎0834-22-0850



すこやか通信

問合せ

健康づくり推進課 ☎0834-22-8553
熊毛総合支所市民福祉課 ☎0833-92-0013
コアプラザかの ☎0834-68-2302

親と子の健康づくり

◆すこやか育児相談

体重や身長測定、保健師が育児相談、助産師がおっぱい相談、管理栄養士や歯科衛生士が個別相談を行います。

○おっぱい相談、●栄養相談、◎歯科相談を併せて実施

日時	場所
2月 7日(水) 10:00~11:00	夜市支所
13日(火) 9:30~11:00	徳山保健センター○●◎
14日(水) 10:00~11:00	学び・交流プラザ●◎
21日(水) 10:00~11:00	ゆめプラザ熊毛○●◎
27日(火) 10:00~11:00	久米支所
28日(水) 10:00~11:00	須々万農村環境改善センター◎

持参物 母子健康手帳

◆3歳児健康診査

3歳の頃は体と心の発達が目覚ましく、一生の基礎が上がる大切な時期です。3歳児健康診査では、子どもの成長を確認するとともに、子育てについての相談に応じます。

対象 3歳6か月～4歳未満の幼児で、これまで3歳児健康診査を受けていない人

※対象者には、個別に通知をします。

日時	場所
2月 1日(木) 12:40~13:20	ゆめプラザ熊毛
22日(木) 12:30~13:30	徳山保健センター

持参物 健康診査票、少量の尿、母子健康手帳

◆はじめての離乳食セミナー

対象 生後5、6か月児

日時 2月14日(水)10時~11時30分

場所 徳山保健センター

内容 離乳食・虫歯予防について

持参物 母子健康手帳、筆記用具、テキスト代50円

申込み 1月29日(月)から、健康づくり推進課(徳山)



◆安心育児スタート講座

もうすぐママやパパになる人が、安心して赤ちゃんを迎えるための講座です。

対象 おおむね妊娠7・8か月の妊婦とその家族

日時 2月17日(土)9時45分~12時

内容 ▼パパの妊婦体験、赤ちゃんの着替え・抱っこ▼お風呂の入れ方見学▼母乳育児、赤ちゃんが泣きやまないときの対処法、産後ママの心の変化とパパの役割の講話

場所 徳山保健センター

定員 25組(受け付け順)

持参物 母子健康手帳、筆記用具

申込み 2月16日(金)までに、健康づくり推進課

◆ここにこハミガキ学級

対象 1歳6か月児~2歳6か月児とその家族

日時 2月27日(火)10時~11時30分

場所 徳山保健センター

内容 虫歯菌検査、歯みがき実習、フッ素体験など

定員 15組(受け付け順)

持参物 母子健康手帳、歯ブラシ、筆記用具、フェイスタオル

申込み 2月26日(月)までに、健康づくり推進課(徳山)



成人の健康づくり相談会

気になる健康診断の結果をそのままにいませんか? 「血圧が高いがどうしたらいいの?」など、健康に関する相談に保健師や管理栄養士、歯科衛生士が応じます。あなたの健康な毎日のために「今からできること」を一緒に考えましょう! 予約制なのでゆっくり相談できます。

対象 おおむね40~74歳

※現在治療中の人や特定保健指導を受けている人を除きます。

持参物 健康診査受診結果



日時	場所
2月 9日(金) 9:30~12:00	新南陽ふれあいセンター
14日(水) 9:30~12:00	熊毛総合支所
19日(月) 9:00~12:00	徳山保健センター

※都合が合わない人は、別の日でも予約を受け付けます。

申込み 各相談日の1週間前までに、健康づくり推進課、熊毛総合支所市民福祉課、コアプラザかの

■休日夜間急病診療所(慶万町10-9)

診療科目 内科、外科

診療時間 ●休日…9時~12時、

13時~17時、19時~22時

●平日夜間…19時~22時

電話 ☎0834-32-2299

■周南地域休日夜間子ども急病センター(周南こどもQQ)(徳山中央病院内)

診療科目 小児科

診療時間 ●休日…9時~12時、

13時~17時、19時~22時

●平日夜間…19時~22時

電話 ☎0834-28-9650

■休日歯科診療所(今宿町3-55)

診療科目 歯科

診療時間 10時~12時、13時~15時

電話 ☎0834-32-1717

※時間外の診療は消防本部指令室☎0834-22-8765へ問い合わせください。

●受診時は、保険証と福祉医療証などを持参してください。受付時間は、診察終了時間の30分前までです。

15歳未満の子どもの急病、疾患は…小児救急医療の電話相談(19時~翌朝8時)☎#8000(携帯電話・プッシュ回線)または☎083-921-2755

■熊毛地域休日在宅当番医(診療時間…9時~17時)

2月	当番医	電話番号
4日(日)	松本医院(大江)	0833-91-6020
11日(祝)	小川クリニック(勝間原)	0833-91-5777
12日(休)	休診です。休日夜間急病診療所、周南こどもQQをご利用ください。	
18日(日)	ふじわら医院(大河内)	0833-91-7100
25日(日)	松永医院(夢ヶ丘入口)	0833-91-3006

●休日当番医テレホンサービス☎0833-92-0029

緊急の場合

平成29年度 不妊治療費の助成制度

問合せ 健康づくり推進課企画調整担当 ☎0834-22-8552

対象 ▼市内に在住する法律上の夫婦(人工授精費および特定不妊治療費、男性不妊治療費の助成については県内に在住) ▼夫婦の平成28年の所得の合計額が730万円未満の人

申請期限 3月30日(金)

※期限を過ぎると助成が受けられません。

※医療機関等証明書の発行に時間を要する場合がありますので、あらかじめ受診先へ確認してください。

※申請に必要な書類は、健康づくり推進課(徳山保健センター)・新南陽総合支所内健康づくり推進課窓口・熊毛総合支所市民福祉課・コアプラザかので配布するほか、市のホームページからダウンロードできます。

助成制度	市一般不妊治療費	県不妊治療(人工授精)費
対象治療費	平成29年4月以降に受けた医療保険適用の不妊治療費の自己負担分	平成29年4月以降に受けた医療保険適用外の人工授精の全額
助成額	1年度あたり3万円以内	
助成期間	通算5年(3年目以降は医師が必要と判断したものに限り)	
注意事項	治療日が29年度のものは3月末までに申請してください。	

助成制度	県特定不妊治療費	県男性不妊治療費
対象治療費	平成29年4月以降に終了した医療保険適用外の体外受精・顕微授精の全額	平成29年4月以降に終了した特定不妊治療の一環として行われる医療保険適用外の採精手術の全額(特定不妊治療費助成事業と併せての申請に限る)
助成額	治療1回につき▼初回…30万円以内▼2回目以降…15万円以内 ※治療区分によっては7万5,000円以内となります。	治療1回につき15万円以内
助成期間	初めて助成を受ける際の妻の年齢が ●39歳以下の場合、43歳になるまでに通算6回まで助成 ●40歳以上の場合、43歳になるまでに通算3回まで助成 ※平成25年度以前から助成を受けている人で、27年度までに通算5年間助成を受けている場合は助成されません。	
注意事項	●助成の対象は指定医療機関による治療に限ります。 ●平成29年度に治療が終了したものは、3月末までの間に申請してください。 ●県特定不妊治療費助成制度は、平成29年度に初めて申請する場合、戸籍謄本が必要です。	

不妊専門相談会

対象 不妊・不育で悩んでいる夫婦など

日時 2月16日(金)15時～17時

場所 県周南健康福祉センター(県周南総合庁舎3階)

相談担当者 山縣芳明さん(産婦人科医師)、白石晃司さん(泌尿器科医師)、今井佳子さん(臨床心理士)

相談料 無料

申込み 2月9日(金)までに、電話で、県周南健康福祉センター ☎0834-33-6425

問合せ 県周南健康福祉センター健康増進課地域保健班 ☎0834-33-6425

報 告

Information

お知らせ

住宅・土地統計調査実施

平成30年10月1日を調査期日として実施する住宅・土地統計調査の事前調査のため、指導員が巡回し、2月1日現在での建物内の住戸数などを確認します。(指導員証提示)

対象 選定された調査区域

問合せ 行政管理課統計担当
☎0834・22・8263

第三者行為で介護保険を利用するときは

交通事故など、他人の行為第三者行為が原因で介護保険サービスを利用するときは、加

害者側が介護給付費を負担するのが原則ですが、市が一時的に保険給付費を立て替え、後から相手側へ請求することができます。この場合、市への届け出が義務付けられているので、示談の前に必ず市へ届け出をしてください。

問合せ 高齢者支援課介護給付・保険料担当 ☎0834・22・8467

民生委員・児童委員の変更 担当地区と氏名(電話番号)

岐山地区(東金剛山、幸の台)：河村比登美さん ☎0834・32・6734 ▼鹿野地区▽本町、大谷：高橋冷子さん ☎0834・68・2551 ▼仁保津、杉ノ河内、赤山、清涼寺：野原吉隆さん ☎0834・68・3355 ▼関門地区(主任児童委員(関門地区全区域・主に東部)：山本直美さん ☎080・5233・38286

問合せ 地域福祉課福祉調整担当 ☎0834・22・8465

1月26日は文化財防火デー

1月26日は、文化財防火デーです。文化財は一度失うと、その価値を取り戻すことは不可能です。一人ひとりが、文化財を大切にすることをしましょう。

問合せ 生涯学習課文化財保護担当 ☎0834・22・8677

お詫びして訂正します

市広報1月1日号10ページに掲載した、平成29年度の主な出来事の記事に誤りがありました。見出しの「簡易水道事業組合」、正しくは「簡易水道事業統合」です。

問合せ 広報戦略課広報広聴担当 ☎0834・22・8252

相談

行政相談

国などの仕事についての、苦情や要望を相談してください。

新南陽総合支所で開催

日時 1月18日(木)10時～12時、13時～15時

鶴ヶいの里交流センターで開催

日時 1月23日(火)13時30分～15時30分

榊浜公民館で開催

日時 1月24日(水)9時30分～11時30分

戸田公民館で開催

日時 2月2日(金)9時30分～11時30分

いずれも

問合せ 生活安全課市民相談

お知らせ

水道管の凍結防止

冬の冷え込みが厳しいとき、水道管が凍つたり破裂したりすることがあります。給水装置が破損した場合、修理にかかる費用は所有する人の負担になります。

凍結しやすい水道管

▼むき出しになっている▼日が当たらない▼風当たりが強い▼一般家庭でできる防寒の仕方

▼保温材や毛布、布切れで蛇口の上まで完全に包む▼メーターボックスの中に、毛布や布切れ、発泡スチロールなどを入れて保温する

水道管が凍ってしまった場合

自然に溶けるのを待つか、凍った部分にタオルなどをかぶせてゆっくりとぬるま湯をかけてください。

※急に熱湯をかけると管や蛇口が破裂したり、給水栓を傷めることがあります。

※凍結して水が出なくても、必ず蛇口を閉めてください。

水道管および水道メーターが破裂してしまった場合

できる範囲でメーターボックス内の保温



メーターボックス内の保温

▼むき出しになっている▼日が当たらない▼風当たりが強い▼一般家庭でできる防寒の仕方

▼保温材や毛布、布切れで蛇口の上まで完全に包む▼メーターボックスの中に、毛布や布切れ、発泡スチロールなどを入れて保温する

水道管が凍ってしまった場合

自然に溶けるのを待つか、凍った部分にタオルなどをかぶせてゆっくりとぬるま湯をかけてください。

※急に熱湯をかけると管や蛇口が破裂したり、給水栓を傷めることがあります。

※凍結して水が出なくても、必ず蛇口を閉めてください。

水道管および水道メーターが破裂してしまった場合

できる範囲でメーターボックス内の保温

▼長期不在や不利用が事前に分かっている場合

長期間、漏水に気付かない場合、被害が拡大し続け、水道料金も多額に及ぶため、次の通り対応してください。▼担当課に問い合わせ、使用中止の手続きをする

▼メーターボックス内のバルブをあらかじめ閉めておく

問合せ 上下水道局水道工務課 ☎0834・22・8610

センター ☎0834・22832
0、山口行政監視行政相談セン
ター ☎0834・92211591

福祉

大人の発達障害セミナー

大人の発達障害について広く
知ってもらうため、講演会を開
催します。

日時 1月31日(水)18時30分～
20時30分

場所 文化会館

演題 発達障害の相談現場から

講師 吉富 徹さん(県発達障害

者支援センターまっぴ)

コーディネーター 堀江秀紀さん

(総合相談支援センターはれつ)

参加料 無料

問合せ 障害者支援課障害者支

援担当 ☎0834・228463

子育て

小・中学校入学通知書の発送

4月に市立小・中学校に入学
する児童・生徒の入学通知書(は
がき)を1月下旬に発送します。
2月になっても届かない場合は
連絡してください。

対象 ▼小学校入学予定者平成
23年4月2日～24年4月1日生ま

れ)▼中学校入学予定者平成17年
4月2日～18年4月1日生まれ
中学校選択校区の一部見直し

本町、那智町、晴海町、徳山港

町は住吉中学校区ですが、岐陽

中学校への通学がでざるようにな

りました。(市教育委員会への

申請が必要)

問合せ 学校教育課学務担当

☎0834・228543

講座・講演

男女共同参画フォーラム

日時 2月11日(祝)13時～15時

場所 徳山保健センター

演題と講師 ▼複雑化する男女間

の役割と格差：深見 環さん(大学

教授)▼法制度から見ると男女共同参

画の歴史と近年の女子大学生の就

職意識：金津 謙さん(大学講師)

定員 150人

参加料 無料

問合せ 人権推進課男女共同

参画室 ☎0834・228205

市民公開健康講座

日時 2月3日(土)10時～12時

場所 新南陽市民病院

演題と講師 ▼元気で過ごすた

めの食事のコツ：福原妙子さん

(管理栄養士)▼どう食べる？…

神田正之さん(言語聴覚士)
※講演終了後は、健康相談や食
事アドバイスを行います。

定員 100人(受け付け順)

参加料 無料

問合せ 新南陽市民病院 ☎0

834・613250

普通救命講習Ⅰ

日時 2月11日(祝)9時～12時

場所 熊毛公民館

内容 成人の心肺蘇生法、A E

Dの使い方など

定員 20人(受け付け順)

参加料 無料

持参物 動きやすい服装

申込み 申込書を、持参・ファク

スで、光地区消防組合消防本部

警防課 ☎0833・7456003・

☎0833・745611

要約筆記体験講座

日時 2月4日(日)9時30分～

11時30分

場所 徳山保健センター

内容 講話(耳のしくみ・難聴に

ついて)、難聴者・中途失聴者の

体験談、要約筆記の体験

参加料 無料

持参物 筆記用具

問合せ 障害者支援課障害支

援担当 ☎0834・228463

パブリック・コメント

皆さんからの意見を募集します

以下の素案がまとまりま
したので、市民の皆さんから
の意見を募集します。

※提出された意見に対する

市の考え方は、計画ごと

に市ホームページなどで

まとめて公表し、提出者へ

の個別回答は行いません。

●老人保健福祉計画・介護

保険事業計画(平成30年

度～32年度)

閲覧期間 1月15日(月)～

2月14日(水)

意見書の提出 〒745・0

032 銀座2・13 高齢者支援

課介護給付・保険料担当 ☎

0834・228467・☎0

834・228451・☎kore

ishien@city.shunan.lg.jp

●市障害福祉計画(第5

期)・市障害児福祉計画

(第1期)

閲覧期間 1月24日(水)～

2月23日(金)

意見書の提出 〒745・

0032 銀座2・13 障害者

支援課障害者支援担当 ☎0

834・228463・☎08

34・228464・☎shog

aitku@city.shunan.lg.jp

いずれも

閲覧場所 各担当課、市役

所本庁舎市民ごらん、各総

合支所情報公開窓口、各支

所、市ホームページ(老人保

健福祉計画・介護保険事業

計画は各地域包括支援セン

ターも可)

意見書の提出方法 各閲覧

期間に、住所・氏名・電話番

号・意見を、持参・郵送・ファ

クス・Eメールで提出

催し

朗読カフェin図書館

1月は、童謡・唱歌の歌詞を
朗読します。

日時 1月27日(土)14時～15時

30分

場所 中央図書館

参加料 無料(お茶代は別途1

00円、お茶の持参も可)

問合せ 中央図書館 ☎0834・

228682

国道2号三田川交差点の車線切替を行います

これまで歩道・自転車道・植樹帯部分の改良工事を進めていますが、引き続き、中央分離帯周辺の工事を行うため、国道2号の車線切替を行うので、協力をお願いします。

場所 一般国道2号の岐陽橋(東川)～花畠交差点間

車線切替日時 1月17日(水)5時(予定)

問合せ 道路課道路建設担当 ☎0834-61-4416、
国土交通省山口河川国道事務所 ☎0835-22-1803

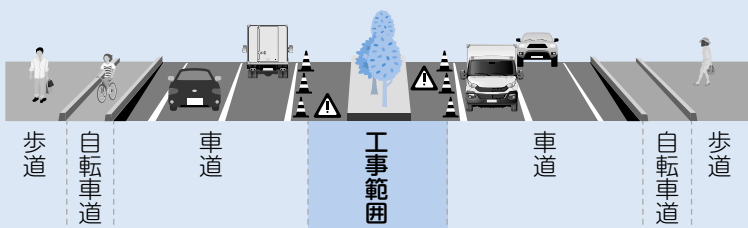

ふるさと山口企業合同就職フェア

対象 ▼3月に大学・短大・専修学校などを卒業予定の人▼求職中の一般人

日時 1月29日(月)10時～12時30分、13時30分～16時

場所 山口ブランドホテル(山口市)

参加料 無料

※詳しくは、県若者就職支援センターのホームページを確認

ついでに。

問合せ 商工振興課商工労働担当 ☎0834-228373、

県若者就職支援センター ☎0839761145

大田原自然の家の催し

手作りベーコン工房

日時 2月11日(祝)13時～16時

内容 チップから手作りするベーコン作り体験

参加料 1家族400円(消耗品、保険代など)

品、保険代など)

持参物 くん製用の肉

手作りみそ工房

日時 2月18日(日)13時～16時

内容 大田原自然の家で作った大豆(こしじ)で米みそ作り

参加料 1家族1300円(みそ代、消耗品、保険代など)

いずれも

対象 3歳～小学生とその家族

定員 10家族50人程度(申し込み多数の場合は、抽選)

申込み 1月29日(月)までに、大田原自然の家 ☎0834-890461

JRふれあいウォーク 児玉源太郎ゆかりの地を歩く

日時 2月25日(日)9時～12時

(集合は、8時50分)

集合場所 JR徳山駅(みゆき口)

内容 児玉源太郎ゆかりの地や、徳山毛利家墓所、旧徳山藩館跡などを巡る

定員 20人(受け付け順)

参加料 100円(保険代など)

申込み 2月23日(金)までに、住所・氏名・年齢・電話番号を、持参・郵送・電話・ファクスで、〒745-0033みなみ銀座1-8観光案内所まちのポート ☎0834-228691 ☎0834-338425

問合せ 観光交流課観光振興担当 ☎0834-228372

キャッチ&イート チヌフェス 地の黒鯛を美味しく食べよう

日時 2月18日(日)12時～14時

(受け付けは、11時30分)

場所 徳山保健センター

内容 料理人によるチヌ料理の試食、さばき方、下ごしらえ実演の見学

定員 30人(受け付け順)

参加料 無料

申込み 2月8日(木)までに、住所・氏名・電話番号を、電話で、水産課水産担当 ☎0834-228366

募集

自動販売機設置事業者

公募場所と台数 ▼新南陽斎場 1台▼リサイクルプラザ3台▼環境館1台▼家庭ごみ搬入受付センター1台▼戸田支所1台▼大津島ふれあいセンター1台▼熊毛勤労者総合福祉センター1台▼市役所本庁舎1台▼新南陽総合福祉センター1台▼消防本部3台▼東消防署2台▼西消防署2台▼北消防署1台▼学び・交流プラザ5台▼鶴いこいの里交流セン

ター1台▼岐山公民館1台▼秋月公民館1台▼和田公民館1台

選定方法 市へ納入する取利率、その他による

※募集要項などは、市ホームページで配布します。

申込み 2月2日(金)17時必着(土・日曜日除く)で、必要書類を、持参・書留郵便で、〒745-8655岐山通1-1施設マネジメント課財産管理活用担当 ☎0834-228281

納税通知書用封筒の有料広告

媒体数 14万3000枚

広告料(年額) 14万3000円以上(別途消費税)

申込み 1月31日(水)までに、申込書を、持参・郵送で、〒745-0032銀座2-13課税課市民税一担当 ☎0834-228273

※詳しくは、市ホームページを見てください。

市地産地消推進店の認定

地場産品の生産や消費の拡大を目的に、それらを積極的に取り扱う店舗などを地産地消推進店として認定し、のぼりとプレートを進呈します。市ホームページや広告物などに掲載し、広く市民や観光客などにPRします。

催し

共創プロジェクト発表会・交流会 ～あらゆる団体による 未来づくり～

日時 3月24日(土)▼講演会・発表会…13時～17時30分▼
交流会…17時30分～18時30分

場所 学び・交流プラザ

内容 長浜洋二さん(PubliCo)による基調講演、共創プロジェクト事業17件の成果発表。その後、講師、発表団体、参加者で交流会を開催

定員 ▼講演会・発表会…200人▼交流会…100人(いずれも受け付け順)

参加料 無料(交流会は500円)

申込み 3月9日(金)までに、氏名・所属団体名・電話番号・Eメールアドレスを、持参・郵送・ファクス・Eメールで、〒745-0045徳山港町1-1地域づくり推進課地域づくり支援担当☎0834-22-8412・☎0834-22-8428・✉kyodo@city.shunan.lg.jp

詳細は [しゅうなん地域づくり応援サイト](#) を見てください。

対象 市内に住所を有する、小売店、直売所、飲食店、宿泊施設、食品加工所
認定基準 ▼積極的に地場産品を活用しPRしていく意思がある▼市が行う地産地消関連のイベントに積極的に参加する▼市ホームページや広告物などでの紹介を承諾する▼食品衛生法などの関係法令を遵守している▼飲食店、宿泊施設は食材として使用している地場産品を常にメニューや掲示などに表示する

※その他、小売店、直売所、飲食店、宿泊施設、食品加工所ごとに定める基準を満たす必要があります。
審査 市地産地消推進協議会において審査
申込み 2月1日(木)～28日(水)に、申込書を、持参・郵送・Eメールで、〒745-0045徳山港町1-1農林課6次産業化・地産地消担当☎0834-22-8399・☎0834-22-8075・✉norin@city.shunan.lg.jp

伝言板

皆さんの活動耳より情報

■ユネスコ冬の自然体験

ツリークライミング

●対象/3歳以上●日時/1月28日(日)13～16時●場所/周南フレンドパーク●内容/ツリークライミング体験、木工体験●定員/60人●参加料/無料●問合せ/徳山ユネスコ協会福田さん☎080-1900-2634

■^{がっかい}周南ジャズ楽会～発掘音源を聴く～

●日時/1月28日(日)13時30分～16時30分●場所/富永酒造●参加料/無料(飲み物代などは別途)●問合せ/杉原さん☎090-7895-9022

■文化講演会

●日時/2月3日(土)14時～16時●場所/文化会館●入場料/無料※整理券を配布します。●演題/演劇の魅力・今まで出会った多くの芝居と人々たち

通して●講師/津田真澄さん(劇団青年座・俳優)●問合せ/周南文化協会事務局☎0834-22-8190

■巡回テニス教室

●対象/市内に在住・通勤・通学する人●日時/2月4日(日)13時～16時●場所/麒麟ビバレッジ周南庭球場●内容/初心者から中・上級者までをクラス別に分け、レベルに合った指導●定員/100人(受け付け順)●参加料/1,000円●持参物/ラケット(硬式用)、テニスシューズ、運動ができる服装●申込み/当日12時～13時に、現地●問合せ/市テニス連盟事務局藤井さん☎050-5307-0991

■美味しい玄米ご飯の炊き方と試食会

●日時/2月17日(土)9時～12時●場所/夜市公民館●定員/20人(受け付け順)●参加料/500円●持参物/エプロン、食品保存容器●申込み/2月13日(火)までに、周南なづなの会平川さん☎☎0834-63-5244

■市民ソフトバレーボール冬季大会

●対象/▼連盟登録団体が構成された

チーム▼未登録団体内に在住、通勤・通学する人(中学生以上)のみで構成されたチーム▼その他で構成されたチーム●日時/2月18日(日)9時～●場所/熊毛体育センター●内容/女子・Age170・トリム(フリー・Age170・210)の部●参加料/1チーム▼登録団体…1,000円▼未登録団体…2,000円▼その他…3,000円●申込み/1月30日(火)までに、申込書を、郵送で、〒745-0643新清光台1-8-11市ソフトバレーボール連盟東部会横岡さん☎090-7774-3568●問合せ/市体育協会☎0834-28-8311

■ジュニア・親子スキー教室

●期日/2月25日(日)●場所/ユートピアサイオトスキー場(広島県)※5時50分に市水泳場入口に集合し、バスで移動●定員/40人(受け付け順)●参加料/6,000円(昼食代などは別途)●申込み/2月7日(水)までに、市体育協会☎0834-28-8311

■中央女声合唱団団員募集

●日時/毎週水曜日10時～11時30分(月4回)●場所/学び・交流プラザ●参加料(毎月)/2,000円●申込み/山根さん☎090-4891-0438

掲示板

市以外からのお知らせ

■しゅうなん元気活動支援事業助成金

市内で活動する市民活動団体の自主的な活動に必要な経費の一部を助成します。●助成金額/1事業につき10万円以内●審査方法/書類、プレゼンテーション●申込み/2月14日(水)までに、市ふるさと振興財団☎0834-33-7701

■入口夜間閉鎖

(山陽自動車道徳山東IC)

舗装補修工事による夜間入口閉鎖を行います。徳山東ICでは流入できないので、徳山西ICや熊毛ICを利用してください。●日時/▼1月22日(月)~27日(土)▼29日(月)~2月1日(木)、各日20時~翌朝6時●問合せ/ NEXCO西日本周南高速道路事務所☎0834-33-9741

■介護の未来から見えるわたしの終活!

ロールプレイング形式で、介護に関する4つの場面を再現し、福祉の専門家が分かりやすく説明します。●日時/1月27日(土)13時30分~15時30分●場所/徳山社会福祉センター●講師/山本多恵さん(社会福祉協議会)●参加料/無料●定員/60人●問合せ/河村さん☎090-5261-1635

■周南警察署中央交番 徳山駅前交番へ統合移転

徳山駅ビルの運用開始に伴い、中央交番の機能を徳山駅前交番に統合し移転します。●移転日/2月3日(土)●移転先/御幸通2-28-2徳山駅前交番☎0834-31-0105●問合せ/周南警察署地域第一課☎0834-21-0110

■司法書士による無料電話相談会 (多重債務・相続登記・空き家・養育費問題)

●日時/2月3日(土)10時~16時●相談電話番号/☎0120-003-821●問合せ/県青年司法書士協議会明石さん☎083-227-3297

ART GUIDE

アートのスポットガイド in 周南

美術博物館

☎0834-22-8880

ファンタジーの王様 武井武雄展

●期間/2月18日(日)まで▼観覧料/一般1,000(800)円、大学生800(600)円()内は前売および20人以上の団体※18歳以下無料※本展を鑑賞の際は、常設展も無料で観覧できます。

■記念講演会(ハイビジョンギャラリー)

童画家 武井武雄~こどもの心とともに~
●日時/1月20日(土)14時~15時30分●講師/登坂秀樹さん(元フレール館取締役、元キンダーブック編集長)▼定員/50人(受け付け順)▼参加料/無料(観覧券が必要)▼申込み/美術博物館に電話
■ギャラリートーク(展示室)
●日時/1月28日(日)、2月12日(休)

いずれも14時~▼参加料/無料(観覧券が必要)

郷土美術資料館・尾崎正章記念館

☎0834-62-3119

小田善郎作品展~コドモドコ

●期間/3月11日(日)まで
■ジャズライブ
●日時/2月3日(土)15時~16時
※12時から入場無料です。

尾崎正章常設展「赤の世界」

●期間/3月11日(日)まで

ワークルーム

●期間/▼1月17日(水)~28日(日)…富田東幼稚園作品展▼31日(水)~2月12日(休)…富田東小学校作品展▼15日(木)~25日(日)…鹿野小学校作品展
▼観覧料/無料

いずれも●開館時間/9時30分~17時(入館は16時30分まで)●休館日/月曜日●常設展観覧料/一般200(160)円、学生100(80)円()内は20人以上の団体※18歳以下および70歳以上は無料※身体障害者手帳、療育手帳、精神障害者保健福祉手帳、戦傷病者手帳などを持参の者と、その介護者は無料(受付で証明できるものを提示してください。)

徳山動物園へ GO!

ワン!ダブル・ニュー・イヤー

干支の動物、イヌにまつわる話や飼育しているイヌ科の動物たちについて、標本やパネルを使って分かりやすく解説します。

期間 1月1日(祝)~2月28日(水)
場所 展示館

●問合せ/徳山動物園☎0834-22-8640●入園料/大人600円、小・中・高校生300円

BOAT RACE 徳山 NEWS

G I 徳山クラウン争奪戦

1月30日(火)~2月4日(日)

ものまねグランプリで優勝し、今ノリに乗っている、ホリさんによるお笑いステージをやります!その他にも、2020年東京オリンピックから正式種目となる、人気急上昇中のボルダリングや、豪華賞品が当たるガラポン抽選会など、楽しいイベントが盛りだくさん!! ぜひ、遊びに来てください!!

イベント日程など...詳しくは「ボートレース徳山」の、ホームページを検索!!
問合せ/ボートレース徳山☎0834-25-0540・入場料100円

LINE®で友だち追加!

創業明治30年 お墓の専門店 金子石材株式会社

周南市宅地造成工事に関する検査済番号/周南(宅)第7-3号(平成15年10月27日) 許可番号/指令生活衛生第3号の1の8(平成15年10月24日)

公園墓地 メモリーヒル周南 -思い出の丘-

徳山湾が一望出来る
光あふれる安住の地。

好評分譲中!

広い
駐車場
完備!!

- 宗派不問
- 1区画(1400mm×1500mm)
- 管理料/1年間5,000円 ●墓石、外柵代金は別途です。

【概要】

- 管理者/浄土真宗 光満寺
- 墓地面積/1区画 1400mm×1500mm
- 名称/メモリーヒル周南
- 管理代行/メモリーヒル周南管理事務局
- 所在地/周南市大字徳山
- 指定石材店/金子石材株式会社

永代使用料 **43万円** 税

お問い合わせ・見積(無料)は金子石材へ

[本社展示場] 山口県下松市美里町4丁目6番29号
TEL:0833-41-2022(代) FAX:0833-41-1890
[営業時間] AM9:00~PM6:00

「幸せの出会いまち」のご紹介

集まった人たちが、笑顔で語りあい、共に幸せを感じられる場にしたいと開設しております。屋根付きのベンチもあり、コーヒーが無料です。どなたでもお気軽に足を運んでみてはいかがでしょうか。



周南市上一の井手
興元寺北

TEL:0834-21-1409

徳山みかげ取引量
県内No.1

徳山みかげ石造り
(中段コロモ一級)

◎8寸3重型墓石

自社加工



徳山産
65万円
(消費税込)

同じことを**100回**聞かれても笑顔でお答えします!

パソコン教室

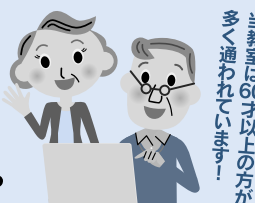

基礎がわかれば、世界が変わる!
意外と知らないパソコンの基礎を勉強しませんか?

- ★自分のペースで個別学習! 同じ質問大歓迎!
 - ★好きな曜日・時間帯を選んで受講出来ます。
- ※土・日・祝日は定休日です。

シニア特典

シニアコース(60歳以上限定)
(14時間+サービス10時間=24時間/月)
13,830円(税込)/月

580円 (税込)
1時間あたり

USBメモリプレゼントキャンペーン
2018年2月末までに入会の方限定
※教室維持費、機器使用料はかかりません。

パソコン教室 ナガミ

お気軽にお問い合わせください
0120-31-7162
〒745-0054 周南市西松原 1-44-2
株式会社 ナガミ内

パソコン教室ナガミ 検索

ファミリマート、ファミ、江口バス停、徳山年金事務所、周南消防本部、ほっくり屋徳山本店

※駐車場あります

相続 遺言 認知症 新年特別 個別相談 受付時間延長



仕事帰りに、夫婦で、親子で相談をしてみませんか?

- ✓ 完全予約制
- ✓ 初回無料

1/16(火) 2/15(木)
平日限定
9:00~21:00
(相談終了時間を21:00とさせていただきます)

ご希望の方は、まずは相談日のご予約を

予約専用ダイヤル 通話無料(平日9時~17時、携帯OK)
一般社団法人 **周南相続センター** **0120-48-5400**
〒745-0825 山口県周南市秋月 1-7-50
URL <http://www.syunan-souzoku.net/>

1つでも当てはまる方はぜひご相談ください!!

- ◆自分の相続、親の相続を考え始めた方
- ◆介護・認知症が心配な方
- ◆離婚経験があり、前妻(夫)のお子さまがいる方
- ◆子どもがいないご夫婦
- ◆渡したくない相続人がいる方