

広報

しゅなふん

2018 vol.376

12/15

年末年始の市の施設や業務の休み

市・県民税などの税務申告が始まります



今回の
表紙

山口狛犬楽会
藤井克浩さん

みなさんの近所にもきつとある狛犬。この狛犬に魅了され、藤井さんは5年ほど前から市内外にある狛犬を訪ね歩き、特徴や年代などを調べその魅力を伝えています。藤井さんの訪ねた狛犬の数は890組でその数は増え続けます。定期的に狛犬ウォークを開催して、地域の魅力を発掘し地域づくりに生かす藤井さんの活動はまだまだ続きます。

年末年始【12月28日(金)から 平成31年1月4日(金)まで】の 市の施設や業務の休み

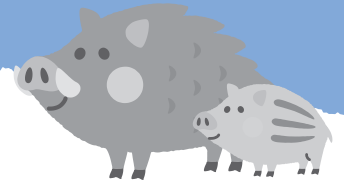

市の業務は年内は12月28日(金)まで、年始は1月4日(金)から行います。
一部変則となる業務もあるので注意してください。

※ は休み

| 施設・業務など | | 28日 金 | 29日 土 | 30日 日 | 31日 月 | 1日 祝 | 2日 水 | 3日 木 | 4日 金 | 問合せ | |
|-----------|---------------------------------|-----------------------------------|----------|----------|----------|---------|---------|---------|-----------|---------------|--------------------------------|
| ごみ | 家庭ごみ収集 | 各地域のごみ収集カレンダーどおり | | | | | | | | リサイクル推進課 | ☎0834-61-0310 |
| | 家庭ごみ搬入受付センター | | | | | | | | | | ☎0834-61-0335 |
| | 恋路クリーンセンター | 12/29~30は15時30分まで | | | | | | | | 恋路クリーンセンター | ☎0833-43-2636 |
| | 周陽環境整備センター(熊毛地域) | | | | | | | | | 周陽環境整備センター | ☎0827-82-6822 |
| | 鹿野一般廃棄物最終処分場(鹿野地域) | | | | | | | | | 鹿野総合支所市民福祉課 | ☎0834-68-2333 |
| し尿 | し尿収集(徳山・新南陽・鹿野地域) | | | | | | | | | 環境政策課 | ☎0834-22-8322 |
| | し尿収集(熊毛地域) | | | | | | | | | 熊毛総合支所市民福祉課 | ☎0833-92-0036 |
| 医療 | 新南陽市民病院(外来診療) | 急患を除く | | | | | | | | 新南陽市民病院 | ☎0834-61-2500 |
| | 国民健康保険鹿野診療所 | | | | | | | | | 国民健康保険鹿野診療所 | ☎0834-68-2192 |
| | 休日夜間急病診療所(休日診療) | | | | | | | | | 地域医療課 | 休日・夜間: 休日夜間急病診療所 ☎0834-22-8377 |
| | 休日夜間急病診療所(夜間診療) | 詳しくは9ページを参照 | | | | | | | | | ☎0834-32-2299 |
| | 休日歯科診療所 | 詳しくは9ページを参照 | | | | | | | | | 休日: 休日歯科診療所 ☎0834-32-1717 |
| 窓口 | 住民票、戸籍、印鑑証明の交付 | | | | | | | | | 市民課 | ☎0834-22-8291 |
| | 税の収納・証明書交付業務 | | | | | | | | | 収納課 | ☎0834-22-8277 |
| | 国民健康保険料の収納業務 後期高齢者医療保険料の収納業務 | | | | | | | | | 課税課 | ☎0834-22-8273 |
| 斎場 | 下松御屋敷山斎場 | | | | | | | | | 下松御屋敷山斎場 | ☎0833-41-3842 |
| | 新南陽・鹿野斎場 | | | | | | | | | 新南陽斎場 | ☎0834-67-2950 |
| 施設 | 徳山動物園 | | | | | | | | | 徳山動物園 | ☎0834-22-8640 |
| | 道の駅「ソレーネ周南」 | テナントにより休業の場合があります | | | | | | | | 道の駅ソレーネ周南 | ☎0834-83-3303 |
| | 美術博物館 | 施設改修工事のため4/1まで休み | | | | | | | | 美術博物館 | ☎0834-22-8880 |
| | 郷土美術資料館 | 展示準備のため1/11まで休み | | | | | | | | 郷土美術資料館 | ☎0834-62-3119 |
| | 回天記念館 | | | | | | | | | 回天記念館 | ☎0834-85-2310 |
| | 中央図書館 | | | | | | | | | 中央図書館 | ☎0834-22-8689 |
| | 徳山駅前図書館 | | | | | | | | | 徳山駅前図書館 | ☎0834-34-0834 |
| | 新南陽図書館 | | | | | | | | | 新南陽図書館 | ☎0834-62-1150 |
| | 福川図書館 | | | | | | | | | 福川図書館 | ☎0834-63-5000 |
| | 熊毛図書館 | | | | | | | | | 熊毛図書館 | ☎0833-92-0179 |
| | 鹿野図書館 | | | | | | | | | 鹿野図書館 | ☎0834-68-4141 |
| | 永源山公園ゆめ風車 | | | | | | | | | 永源山公園管理事務所 | ☎0834-63-7899 |
| | 交通教育センター | | | | | | | | | 生活安全課 | ☎0834-22-8240 |
| | 子育て交流センター | 28日午後から閉所 | | | | | | | | 子育て交流センター | ☎0834-32-8181 |
| | 児童館(東福祉館・尚白園・富田東・福川南) | | | | | | | | | 次世代支援課 | ☎0834-22-8457 |
| | 国民宿舎湯野荘 | 1/1は14時~営業(1/1~3の食堂は休み) 1/8~10は休み | | | | | | | | 湯野荘 | ☎0834-83-2151 |
| | 石船温泉憩の家 | | | | | | | | | 石船温泉憩いの家 | ☎0834-68-2542 |
| | 嶽山荘 | | | | | | | | | 嶽山荘 | ☎0834-63-4320 |
| | 新南陽老人福祉センター | | | | | | | | | 新南陽老人福祉センター | ☎0834-62-1935 |
| 東善寺やすらぎの里 | | | | | | | | | 東善寺やすらぎの里 | ☎0833-92-0058 | |

市・県民税などの

税務申告が

始まります



問合せ▼課税課市民税担当 ☎0834-22-8273

市・県民税申告の日程と会場

場所・日時 ▼市役所課税課…平成31年2月18日(月)～3月15日(金)9時～16時
▼支所など…平成31年1月30日(水)～3月13日(水)の申告相談巡回日(日程と時間は、広報平成31年1月15日号でお知らせします。)

※土・日曜日、祝日を除きます。

※駐車場・臨時駐車場には限りがあるので、公共交通機関を利用してください。

※総合支所、支所などでは、決められた日時以外での申告や相談はできません。

※徳山税務署では、市・県民税の申告や相談はできません。

農業申告

農業申告には、農業収支内訳書の添付が必要です。

農業収支内訳書は、税務署、課税課、総合支所、支所で配布します。市ホームページにも掲載します。

申告の際は、収支内訳書を全て記入し、持参してください。

所得税などの確定申告

日時 平成31年2月18日(月)～3月15日(金)9時～16時
※土・日曜日を除きます。

場所 徳山税務署

問合せ 徳山税務署 ☎0834-21-1010

公的年金などを受給している人へ

次の要件①②の両方に該当する場合は、確定申告は不要です。ただし、所得税の還付を受けるために確定申告をすることはできません。

要件 ①…平成30年中の公的年金などの収入金額が400万円以下の人

②…①以外の所得金額が20万円以下の人

※市・県民税は、全ての所得について申告する必要があります。

(ただし、公的年金など以外から収入がない人は、市・県民税の申告は不要です。)

配偶者控除について

平成30年分の所得の申告から、配偶者控除の控除額が改正されたほか、扶養者の合計所得金額が1,000万円を超える場合には、配偶者控除の適用を受けることができなくなりました。

配偶者特別控除についても、控除額が改正されたほか、対象となる配偶者の合計所得金額が、38万円超123万円以下とされました。(改正前：38万円超76万円未満)

▶詳しくは、市ホームページを参照してください。 [周南市 税制改正 検索](#)



電子申告(e-Tax)に使用する電子証明書について

問合せ 市民課マイナンバー担当 ☎0834-22-8339

マイナンバーカードには、希望しない場合を除き電子証明書が格納されています。電子証明書の有効期間は、登録日から5回目の誕生日までです。ただし、カード取得後に住所や氏名などに変更があった場合、再登録が必要となります。

※住民基本台帳カードの電子証明書は、有効期間満了日までで申告手続きに利用することが可能ですが、有効期間満了後は、マイナンバーカードを利用してください。

※マイナンバーカードの取得には日数を要するため、早めに手続きをしてください。

※マイナンバーカードと電子証明書の取得方法は、市ホームページを参照してください。

[周南市 電子証明書 検索](#)

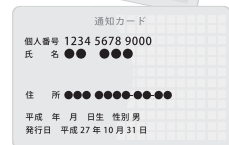



共創プロジェクトの紹介!!



共創プロジェクト 周南市 Future Creation

地域団体やNPO法人などの市民活動団体、学校、企業などの二つ以上の団体が連携し、相互の知恵とノウハウ、資源、ネットワークを結集して、地域課題の解決に取り組む活動です。

| 分野 | プロジェクト名 | 連携団体 | 取組み内容 |
|-------|---------------------------------------|--|--|
| 産業 | 鹿野和紅茶 | 企業 かの高原開発 社福法人 ふれあい作業所「鹿音」 経済団体 鹿野町商工会 地域団体 鹿野ブランド創出研究会 | 特産品開発による地域文化復興と活性化 |
| | IT産業活性化及びクリエイター人材創出のための学び場「プログラミング道場」 | 企業 イトナブ周南 市民団体 node | 子どもから高度なIT技術を学ぶ環境の創成とクリエイターの活動場所の提供、環境整備 |
| | すすま黒大豆 | 地域団体 須々万地区まちづくり推進協議会 地域団体 須々万加工場グループ | 休耕田・耕作放棄地の有効活用、地域の特産品開発 |
| 福祉 | 転勤族のママ目線で「共に創る」子育て生活応援 | 社団法人 Hapimama plus 市民団体 子育て応援クラブえこまま | 転勤族のママの悩みを共有できるスペースの提供 |
| | スラックライン+VR医学的効果検証 | 市民団体 ポーザー 医療法人 海風診療所 | スラックラインとVRを活用したリハビリプログラムの開発 |
| 地域づくり | 四熊再生 | 地域団体 井谷地区を守る会 地域団体 ななはた探訪会 地域団体 井谷自治会 市民団体 山口県産業ドローン協会 | 耕作放棄地の有効活用、ドローンの訓練場の整備と農業への活用 |
| 観光 | しゅうニャン市 シティプロモーション応援 | 市民団体 しゅうニャン市ネコ部 社福法人 周南あけぼの園 | 周南市の認知度の向上、周南市への愛着や誇りの醸成 |
| 教育 | 海洋スポーツを通じた周南の海共育 | 市民団体 山口県で活動するジュニアアスリートをサポートする会 社団法人 山口県セーリング連盟 学校法人 徳山大学 | 海洋スポーツ振興と廃棄されるヨットセイルの有効活用 |
| スポーツ | フットゴルフ普及 | 市民団体 中国フットゴルフ協会 企業 徳山国際カントリー倶楽部 | フットゴルフコースの整備と観光資源の開発 |



認定プロジェクト進行状況

平成29年度
プロジェクト

三丘よろず承りカフェ ～地域の世話焼きおばさん～ プロジェクト

古民家を改修、地域の移住観光情報発信拠点として再生、カフェをオープン。連日多くの人で賑わっています。



周南ランプフェス ～人と街と灯り～ プロジェクト

オイルランプを使って、各地区のイベントで空間演出のデザインを行っています。



プロジェクトの発表会を
平成31年3月23日に開催します。

詳しくは、市ホームページ
や市広報を見てください。
周南市共創プロジェクト 検索

【問合せ】地域づくり推進課
地域づくり支援担当
☎0834-22-8412

平成29年度の ごみの量と処理経費

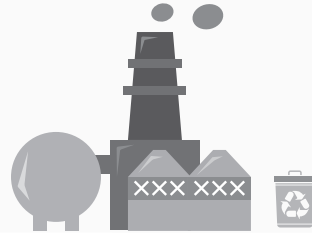

市民の皆さんの協力により、ごみ排出量とごみ最終処分量(埋立量)の削減について、着実な成果が上がっています。

ごみ排出量

ごみ排出量は4万8134トンとなり、リサイクルプラザペガサス稼働前の平成22年度に比べ、約1万400トン、率にして約18パーセント削減されました。

ごみ再資源化量とごみ再資源化率

ごみ再資源化(リサイクル)量は1万5047トンで、ごみ再資源化率(ごみ全体に占める再資源化の割合)は、31.3パーセントでした。平成26年度の44.4パーセントから大きく変化したのは、ごみ燃料化施設フェニックスの稼働が終了し、これまで固形燃料として再資源化していたごみを、焼却処理することになったためです。

ごみ最終処分量(埋立量)

ごみ最終処分量(埋立量)は、2734トンであり、平成22年度と比べると約1万6000トン、率にして約80%減少しました。

これは、「容器包装プラスチック」、「その他プラスチック」の分別が始まったことにより、かつては多くを埋立していたプラスチックが、再資源化できるようになったためです。

最終処分量(埋立量)の推移

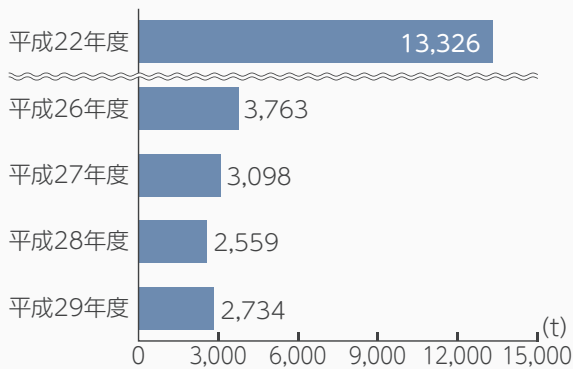

ごみ排出量と再資源化量の推移

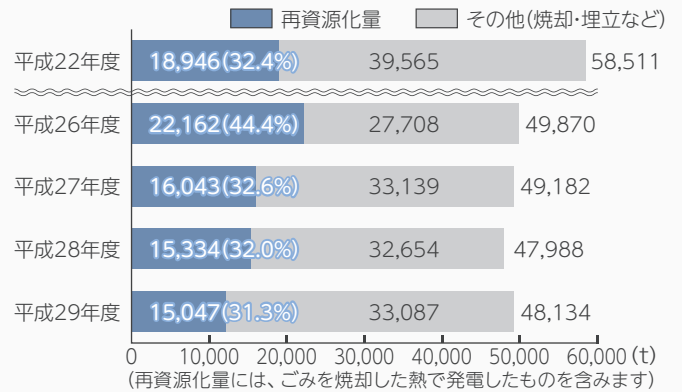

ごみ処理経費

歳入(施設整備費などは除く)は約18億円で、歳入は、約1億2000万円でした。

この額を元に、市民一人当たりのごみ処理経費を計算すると、年間で約1万1700円となりました。

今後も、ごみ最終処分量の削減や、ごみ再資源化量の増加に向けて、引き続き取り組みながら、経費の削減を進めていきます。そのためには、ごみの適正な分別が必要不可欠なので、協力してください。



ごみ出し日&分別方法 スマホアプリ



市では、スマートフォンでごみ出し日と分別方法が分かる「ごみの分別につかえるアプリ」を無料で提供しています。アプリのダウンロード時以外、通信費用はかかりません。ぜひ、活用してください。

- 分別辞典
ごみの品目によって、種別やごみ出しの注意点を確認できる
- 分け方・出し方
ごみの種別ごとに分け方、出し方を確認できる
- 収集カレンダー
住んでいる地域のごみ収集カレンダーを確認できる



【問合せ】リサイクル推進課計画担当
☎0834-22-8303 FAX 0834-22-8243
✉recycle@city.shunan.lg.jp

後期高齢者医療制度に加入している人へ

高額医療介護合算制度

世帯にいる後期高齢者医療制度の加入者全員の、毎年8月から翌年の7月未までの一年間に支払った医療保険と介護保険の自己負担額の合計が一定の基準額を超えた場合に、超えた金額を支給します。

計算期間

平成29年8月1日から平成30年7月31日まで

| 所得区分 | 自己負担限度額 |
|---|---------|
| 現役並み所得者（保険証の負担割合が「3割」の人） | 67万円 |
| 一般（現役並み所得者、区分Ⅱ、区分Ⅰ以外の人） | 56万円 |
| 区分Ⅱ（同じ世帯の全員が住民税非課税で区分Ⅰに該当しない人） | 31万円 |
| 区分Ⅰ（同じ世帯の全員が住民税非課税で世帯全員の所得が0円（年金の所得は控除額を80万円として計算）の人） | 19万円 |

- ※自己負担額は、支給を受けた高額療養費、高額介護サービス費を除いた額になります。
- ※医療保険または介護保険の自己負担額のどちらかが0円の場合は、支給対象になりません。
- ※自己負担限度額を超える額が500円を超えない場合は、支給対象になりません。
- ※平成30年8月1日からの基準額は、県後期高齢者医療広域連合のホームページや保険証更新時に同封しているパンフレットをご覧ください。

申請手続き

支給対象の人には、平成31年2月上旬から順次通知するので、平成30年7月31日時点で住んでいた市町の後期高齢者医療担当課に申請してください。

※期間内に、市町を越える転居をした場合や、他の医療保険制度から後期高齢者医療制度に移った場合は支給対象であっても通知がでない場合がありますので、対象になる場合は問い合わせてください。

外来年間合算（新制度）

平成29年8月から平成30年7月未まで支払った外来療養の自己負担額の合計が、個人で14万4000円を超えた場合に超えた金額を支給します。ただし、所得区分が現役並み所得者であった期間は対象外です。

申請手続き

申請が必要な人には通知します。高額療養費の振込口座登録のある対象者は申請不要です。
 ※平成29年8月から平成30年7月未までの間に、他の制度から県後期高齢者医療制度に移った人は以前の保険に自己負担額証明書の交付を申請し添付して申請してください。

【問合せ】保険年金課給付担当 ☎0834228311
 県後期高齢者医療広域連合事務局医療給付係 ☎08339217113

移動図書館「やまびこ号」巡回日程



【問合せ】
 中央図書館普及担当
 ☎0834-22-8682

| | | | |
|--|--|--|--|
| 鼓南・櫛浜 1月9日(水)・26日(土) 2月20日(水) 3月8日(金)・23日(土) | 杵島小学校 10:00~10:30 鼓南支所 10:40~11:30 ※道路の復旧後は鼓南小学校になります。 大島自治会館 13:10~13:30 居守 14:00~14:30 櫛浜支所 14:50~15:30 | 久米 1月11日(金)・29日(火) 2月22日(金) 3月9日(土)・26日(火) | 田中公園 10:00~10:30 旭ヶ丘東福祉館 10:50~11:30 久米支所 13:10~14:20 ひばりヶ丘 県営住宅集会所 14:40~15:30 |
| 菊川 1月12日(土)・30日(水) 2月23日(土) 3月12日(火) | 四熊市民センター 10:00~10:30 菊川支所 10:50~11:40 西武井 13:20~14:10 小畑小学校 14:30~15:20 | 和田・向道 1月16日(水) 2月1日(金)・26日(火) 3月13日(水) | 和田小学校 10:00~10:30 和田支所 10:50~11:30 大道理 夢求の里交流館 13:30~14:00 大向市民センター 14:30~15:00 |
| 新南陽・夜市 1月18日(金) 2月2日(土)・27日(水) 3月15日(金) | 福川南小前 10:00~10:30 大神 ケアハウス新南陽 11:00~11:30 長田町中央公園 13:30~14:00 夜市支所 14:30~15:00 | 戸田 1月19日(土) 2月13日(水) 3月1日(金)・16日(土) | 四郎谷 10:00~10:30 戸田支所 10:50~11:40 下戸田浴 13:20~13:40 桑原 13:50~14:20 戸田東公園 14:30~15:00 |
| 夜市・湯野 1月22日(火) 2月15日(金) 3月2日(土)・19日(火) | 戸田駅前 10:00~10:50 柚木河内 11:10~11:30 湯野支所 13:10~14:20 北古屋 14:30~15:00 | 都濃 1月23日(水) 2月16日(土) 3月5日(火)・20日(水) | 長穂小学校 10:00~10:40 須々万支所 11:00~11:40 中須支所 13:20~14:00 須磨小学校 14:40~15:20 |
| 熊毛 1月8日(火)・25日(金) 2月19日(火) 3月6日(水)・22日(金) | 八代小学校 10:10~10:40 三丘市民センター 11:10~11:40 大河内市民センター 13:40~14:10 サンウイング熊毛 14:20~15:00 | 大津島 1月8日(火) 2月15日(金) 3月22日(金) | 刈尾巡航待合所 11:20~12:50 大津島地区は、「やまびこ号」Jr.(ジュニア)が巡回します。「馬島巡航待合所」の巡回は、豪雨災害による通行止めのため、休止します。 |

2019年(1月・2月・3月) 図書館の本は、誰でも無料で借りることができます。気軽に利用してください。なお、悪天候の場合は巡回を中止することがあります。

周南冬のツリーまつり ファンタジックナイト 12/23(祝)

問合せ 観光交流課観光振興担当 ☎0834-22-8372
徳山商工会議所 ☎0834-31-3000

イルミネーション
点灯期間
平成31年
1/6(日)
17:30~22:00
まで

冬のツリーまつり期間中最大のイベントで、御幸通が歩行者天国になり、ステージでのライブや飲食コーナーなど楽しいイベントが盛りだくさんです。



御幸通会場

ヒマラヤスギ、駅前ロータリー、イチョウ、緩速道路に装飾し、「しゅうニャンキューブ」が登場します。

★ステージイベント 16時~20時

Yamakatsu、Mebius、特殊効果ショー、小田和奏 a.k.a.Coda、大徳山太鼓 回天

★飲食コーナー 16時30分~20時30分

都濃そば、焼き鳥、ビーフシチュー、うどん、参鶏湯、ポップコーン、ぜんざいなど



青空公園会場

大型キャンドルツリーと、天空のライティングフラワーショーを楽しんでください。

★飲食コーナー 15時~21時

焼きそば、唐揚げ、ピザ、焼き鳥、フライドポテトなど

若葉公園会場

★周南ランプフェス17時~21時

※徳山高専デザイン研究部による会場デザイン

その他

★PH通り

街路樹を装飾(サルビア・ロード)

★平和通

街路樹を装飾

交通規制案内図



- ◆車両の進入禁止 御幸通15時~21時30分
- ◆歩行者天国 御幸通16時~20時30分
- ※会場周辺は路上駐車禁止です。近くの駐車場、または公共交通機関をご利用ください。

- 臨時駐車場 徳山小学校(雨天時は利用できません)
- その他駐車場 徳山駅周辺民間駐車場ほか

平成29年度 介護保険の収支状況



介護保険は、社会全体で高齢者の生活を支える制度です。

40歳以上の人が被保険者となつて保険料を納め、その保険料や税金を財源に介護が必要と認定されたときには、原則1割または2~3割負担で介護保険のサービスを利用できます。

平成29年度の介護保険特別会計の収支概要をお知らせします。

歳入の状況

| 項目 | 金額 | % |
|---------|------------|------|
| 介護保険料 | 26億9575万円 | 21.5 |
| 支払基金交付金 | 30億9966万円 | 24.8 |
| 国庫支出金 | 29億1478万円 | 23.3 |
| 県支出金 | 16億6549万円 | 13.3 |
| 市負担金 | 16億7532万円 | 13.4 |
| 繰越金 | 4億6385万円 | 3.7 |
| 諸収入 | 184万円 | 0.01 |
| 歳入合計 | 125億1668万円 | 100 |

※万円単位で四捨五入しています。

介護保険料：65歳以上の人(第1号被保険者)が納めた保険料

支払基金交付金：40歳~64歳の人第2号被保険者が納めた保険料で、社会保険診療報酬支払基金を通して交付

国庫・県支出金：国・県が保険給付費と地域支援事業費に対し、一定の基準に基づき市に交付

市負担金：市の一般会計から一定の基準に基づき、介護保険特別会計に繰り出すもの

歳出の状況

| 項目 | 金額 | % |
|---------|------------|------|
| 保険給付費 | 108億7017万円 | 90.7 |
| 地域支援事業費 | 4億1961万円 | 3.5 |
| 総務費 | 2億3629万円 | 2.0 |
| その他 | 4億6069万円 | 3.8 |
| 歳出合計 | 119億8676万円 | 100 |

※万円単位で四捨五入しています。

保険給付費：介護保険のサービスを利用したときの費用や、自己負担額が一定額を超え高額になった場合に被保険者に支払う費用など

※前年度比で約10%の減となっています。
地域支援事業費：介護予防事業や高齢者が、安心安全に暮らしていくための見守り配食事業など地域で自立した生活を支援するための事業費

総務費：職員給与費、事務費や介護認定審査会などの経費

その他：基金への積立金などの経費

歳入から歳出を差し引いた5億2992万円は次年度に繰り越します。

【問合せ】

高齢者支援課介護給付・保険料担当
☎0834-22-8467

はぴはぐ 掲示板



知っていますか？

「児童クラブ」

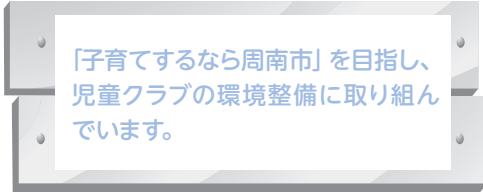

「子育てするなら周南市」を目指し、児童クラブの環境整備に取り組んでいます。

Q 児童クラブってどんなところ？

A.保護者が、就労や疾病などにより家庭で保育できない場合に、放課後、保護者に代わって保育する施設です。

Q 誰が利用できるの？

A.市の小学校に通学、または市内に在住の児童（1年生～6年生）です。

Q どんなことをしているの？

A.宿題をしたり、友達と遊んだりしながら、保護者のお迎えを待っています。他の学年の友達もできますよ。

保育時間と閉所日

○開所日の保育時間

学校の授業日は、放課後～午後6時まで。学校の休業日は、午前8時～午後6時まで。

(延長保育実施クラブでは午後7時まで。別途延長保育料が必要です。)

○閉所日

日曜日、祝日、お盆休み(8月13日～16日)、年末年始(12月29日～翌年1月3日)。台風など、緊急時に閉所する場合があります。

新年度入会の申し込みについて

新年度入会(平成31年4月1日入会)の申込みが間もなく始まります。平成31年1月4日～31日までに、各児童クラブまで申し込んでください。申し込み書類は、12月中旬から、各クラブや次世代支援課、総合支所福祉担当窓口で配布しています。市ホームページからダウンロードすることもできます。

問合せ 次世代支援課次世代支援担当
☎0834-22-8457

タイトルイラスト/2012©ASUKOE Partners, Inc.

市コミュニティ・スクール



太華
中学校

触れ合おう 地域の人と



太華中学校では、コミュニティ・スクールの活動の一つとして地域貢献に特に力を入れており、多くの生徒がボランティアとして地域のさまざまな行事に関わっています。11月4日には、久米地区運動会と檳浜地区文化祭が開催され、前日準備と当日の運営に多くの生徒が参加し、ボランティア活動を通して地域の皆さんと触れ合うことができました。

生徒が地域貢献活動に意欲的に取り組んでいくことで、これからの地域の担い手としての意識を高めることを期待しています。



問合せ 学校教育課指導担当☎0834-22-8542

共に支える 認知症

ご存知ですか?「MCI」

「MCI」は軽度認知障害とも言い、認知症が疑われる症状が出始めた初期の状態のことです。認知症は、とても身近な脳の病気で、65歳以上の4人に1人が認知症またはMCIの疑いがあると推計されています。

市では、MCIの早期発見や認知症についての正しい理解を目的とした事業を行っています。●**あたまの健康チェック** 10分程度の簡単な質問に答えるテストで、65歳以上を対象に年5回実施しています。●**認知症サポーター養成講座** 認知症を正しく理解することで、偏見が無く、安心して暮らせるまちの実現をめざすためのサポーターを養成します。

● 問合せ ● 地域福祉課地域包括ケア推進担当
☎0834-22-8462

すこやか通信

問合せ

健康づくり推進課 ☎0834-22-8553
 熊毛総合支所市民福祉課 ☎0833-92-0013
 コアプラザかの ☎0834-68-2302

親と子の健康づくり

◆すこやか育児相談

体重や身長測定、保健師が育児相談、助産師がおっぱい相談、管理栄養士や歯科衛生士が個別相談を行います。

○おっぱい相談、●栄養相談、◎歯科相談を併せて実施

| 日時 | 場所 |
|---------------------|-------------|
| 1月 8日(火) 9:30~11:00 | 文化会館○●◎ |
| 9日(水) 10:00~11:00 | コアプラザかの |
| 16日(水) 10:00~11:00 | ゆめプラザ熊毛●◎ |
| 22日(火) 10:00~11:00 | 櫛浜支所◎ |
| 23日(水) 10:00~11:00 | 学び・交流プラザ○●◎ |

持参物 母子健康手帳

◆3歳児健康診査

3歳の頃は身体と心の発達が目覚ましく、一生の基礎が出来上がる大切な時期です。3歳児健康診査では、子どもの成長を確認するとともに、子育てについての相談に応じます。

対象 3歳6カ月～4歳未満の幼児で、これまで3歳児健康診査を受けていない人 ※対象者には、個別に通知をします。

| 日時 | 場所 |
|-----------------------|----------|
| 1月 17日(木) 12:40~13:30 | 学び・交流プラザ |
| 24日(木) 12:30~13:30 | 文化会館 |

持参物 健康診査票、少量の尿、母子健康手帳

◆はじめての離乳食セミナー

●徳山保健センターで開催

対象 生後5・6カ月児

日時 平成31年1月9日(水)10時～11時30分

申込み 12月25日(火)から、健康づくり推進課(徳山)

●ゆめプラザ熊毛で開催

対象 0歳児

日時 平成31年1月29日(火)10時～11時30分

申込み 12月25日(火)から、熊毛総合支所市民福祉課

●いずれも

内容 離乳食・むし歯予防について

持参物 母子健康手帳、筆記用具、テキスト代50円

◆安心育児スタート講座

もうすぐママやパパになる人が、安心して赤ちゃんを迎えるための講座です。

対象 おおむね妊娠7・8カ月の妊婦とその家族

日時 平成31年1月20日(日)9時45分～12時

内容 ▼パパの妊婦体験、赤ちゃんの着替え・抱っこ▼お風呂の入れ方見学▼母乳育児、赤ちゃんが泣きやまないときの対処法、産後ママの心の変化とパパの役割の講話

場所 徳山保健センター

定員 25組(受け付け順)

持参物 母子健康手帳、筆記用具

申込み 平成31年1月18日(金)までに、健康づくり推進課

◆マタニティママの健康講座

対象 市内在住の妊婦さんやその家族の方

日時 平成31年1月30日(水)10時～11時30分

内容 マイナス1歳からのむし歯予防、毎日の食事のポイント、体が喜ぶ野菜料理とおやつを試食、個別相談(希望の人のみ)

場所 徳山保健センター

定員 15組(受け付け順)

持参物 母子健康手帳、筆記用具、テキスト代100円

申込み 平成31年1月22日(火)までに、健康づくり推進課

成人の健康づくり相談会

「血糖値が高いがどうしたらいいの?」など、健康に関する相談に、管理栄養士や保健師が応じます。予約制なのでゆっくり相談できます。

対象 おおむね40～74歳 ※現在治療中の人を除きます。

持参物 健康診査受診結果

| 日時 | 場所 |
|---------------------|-------------|
| 1月 7日(月) 9:00~12:00 | 徳山保健センター |
| 11日(金) 9:30~12:00 | 新南陽ふれあいセンター |
| 16日(水) 10:00~12:00 | コアプラザかの |
| 23日(水) 9:30~12:00 | 熊毛総合支所 |

※都合が合わない人は、別の日でも予約を受け付けます。

申込み 各相談日の1週間前までに、健康づくり推進課、熊毛総合支所市民福祉課、コアプラザかの



緊急の場合

■休日夜間急病診療所(慶万町10-9)

診療科目 外科(休日のみ)、内科

診療時間 ●休日…9時～12時、13時～17時、19時～22時

●平日夜間…19時～22時

電話 ☎0834-32-2299

■周南地域休日夜間子ども急病センター(周南こどもQQ)(徳山中央病院内)

診療科目 小児科

診療時間 ●休日…9時～12時、

13時～17時、19時～22時

●平日夜間…19時～22時

電話 ☎0834-28-9650

■休日歯科診療所(今宿町3-55)

診療科目 歯科

診療時間 10時～12時、13時～15時

電話 ☎0834-32-1717

※時間外の診療は消防本部指令室☎0834-22-8765へ問い合わせください。

●受診時は、保険証と福祉医療証などを持参してください。受付時間は、診察終了時間の30分前までです。

■熊毛地域休日在宅当番医(診療時間…9時～17時)

1月 当番医 電話番号

6日(日) 松本医院(大江) 0833-91-6020

13日(日) 休診です。休日夜間急病診療所、周南こどもQQをご利用ください。

14日(祝) ふじわら医院(大河内) 0833-91-7100

20日(日) 小川クリニック(勝間原) 0833-91-5777

27日(日) 松永医院(夢ヶ丘入口) 0833-91-3006

●休日当番医テレホンサービス☎0833-92-0029

15歳未満の子どもの急病、疾患は…小児救急医療の電話相談(19時～翌朝8時)☎#8000(携帯電話・プッシュ回線)または☎083-921-2755

水道管の凍結に注意



Dr.ジャー

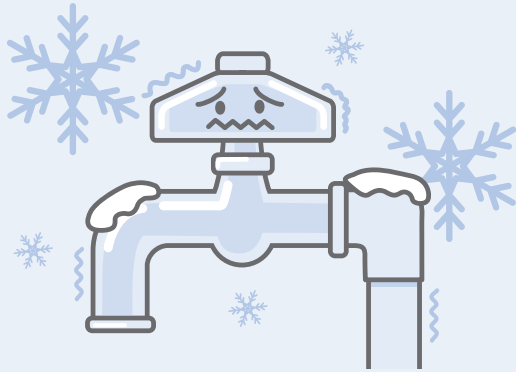

冬の冷え込みが厳しいとき、水道管が凍ったり破裂したりすることがあります。次のことに注意し、凍結を防ぎましょう。

なお、給水装置が破損した場合に、修理にかかる費用は所有する人の負担になります。日頃から給水装置を十分に管理してください。

水道管の凍結についての注意事項

●凍結しやすい水道管

- ▼露出（むき出し）している管
- ▼家の北側など、日が当たらない管
- ▼風当たりが強い場所にある管

●一般家庭でできる防寒の仕方

- ▼保温材や毛布、布切れで蛇口の上まで完全に包みます。
- ▼メーターボックスの中に、使い古しの毛布や布切れ、発泡スチロールなどを入れ、メーターを保温します。

●水道管が凍ってしまった場合

- ▼蛇口が凍ったときは、自然に溶けるのを待つか、凍ってしまった部分にタオルなどを被せてゆっくりとぬるま湯をかけてください。

※急に熱いお湯をかけると管や蛇口が破裂したり、給水栓を傷めたりすることがあるので注意が必要です。

- ▼凍結により水が出なくても、必ず蛇口を閉めるようにしてください。



●水道管や水道メーターが破裂してしまった場合

- ▼できる範囲でメーターボックス内のバルブを閉め、水を止めてください。この際、破損した箇所を布やテープでふさいでから修繕の申し込みをしてください。

- ▼バルブを閉めても水が止まらず道路上に水が流れている場合は、路面が凍結する恐れがあるので、昼夜問わず上下水道局に連絡をしてください。



●長期不在や不利用が事前に分かっている場合

※長期間、漏水に気づかなかつた場合、被害が拡大し続けるだけでなく水道料金も多額に及ぶことが懸念されるので、次の通り対応してください。

- ▼水道料金センターに問い合わせ使用中止の手続きを行ってください。

- ▼メーターボックス内のバルブをあらかじめ閉めておいてください。

問合せ | 上下水道局水道工務課 ☎0834-22-8610、水道料金センター ☎0834-22-8617

「おもしろエコ川柳」の審査結果

銅賞

その昔

エコすら知らず
エコ暮し



青木さん

銀賞

母の知恵

バカにしてたが
エコだった



けいこさん

金賞

エコバッグ

忘れて悔しい

袋5円

そらママさん

大賞

チャリ通勤

ガソリン・脂肪

ダブルエコ

しまちゃんさん



第1回「おもしろエコ川柳」に、1030件の応募がありました。審査の結果、次のとおり受賞作品を決定しました。たくさんの応募ありがとうございました。なお、入選10作品については、市ホームページにて公表しています。

問合せ 環境政策課環境政策担当 ☎0834-22-8324



元旦は各地で 新春登山 2019

とおの山 ●集合/日の出までに山頂●内容/福引き、お神酒・甘酒・ぜんざいの接待●問合せ/桜木市民センター ☎0834-28-5973

四熊ヶ嶽 ●集合/5時20分に上野八幡宮、6時に四熊市民センター●内容/カッポ酒・雑煮などの接待●問合せ/四熊市民センター ☎0834-63-0108

昇仙峰 ●集合/7時に山頂●内容/雑煮の接待など●問合せ/戸田市民センター ☎0834-83-2001



※太華山の新春登山は、ハイキングコースの通行ができないため、中止となりました。

観音岳 ●集合/7時に山頂●内容/ひれ酒・雑煮の接待など●問合せ/湯野市民センター ☎0834-83-2002

大高神山 ●集合/6時に大高神山登山口●内容/お正月の歌合唱、福引き、ビンゴゲーム、ぜんざい・お神酒の接待●問合せ/大道理夢求の里交流館 ☎0834-88-1830

おだいし山 ●集合/9時に中須八幡宮●問合せ/中須市民センター ☎0834-89-0301

永源山公園ゆめ風車 ●集合/6時30分に永源山公園ゆめ風車前●内容/ぜんざい・豚汁などの接待●問合せ/富田西コミュニティ推進協議会、富田西レクリエーション・スポーツ推進委員会吉光さん ☎0834-62-0968

嶽山 ●登山/5時30分～6時に富田西小学校北門から各自で●内容/焼き芋の接待●問合せ/上坂さん ☎0834-64-1256

千石岳 ●集合/5時に千石林道駐車場●内容/福引き、ぜんざいの接待など●問合せ/和田市民センター ☎0834-67-2069

虎ヶ岳 ●集合/6時に常安寺登山入り口●問合せ/大河内市民センター ☎0833-92-0175

緑山 ●集合/5時に須々万市民センターで受付。5時30分に出発●内容/福引き●問合せ/須々万市民センター ☎0834-88-0001



NEWS
お知らせ

農業の適正使用

対象 J A出荷者・朝市などへの出荷者・農業に従事している人

内容 ▼J A出荷者は栽培開始前に栽培記録表を発行し、防除履歴を記載する。▼朝市などへの出荷者は、防除実績(対象病害虫、散布日、場所、作物名、農薬名、使用量、使用倍率、使用方法)をノートなどへ記録する。▼農業のラベルの記載事項を必ず確認する。(農薬使用基準は、必要に応じて変更されます。また、慣れた農薬でも、最新の使用基準を確認してください。)

※農薬について不明な点は、J A・農林水産事務所へ相談してください。▼J A周南経済部農業振興課 ☎0833-456011 ▼周南農林水産事務所農業部 ☎0834-336453

問合せ 農林課農政畜産担当 ☎0834-228356

広報を配布している皆さんへ
年末の事情を考慮して、市広報平成31年1月1日号の、自治会長などの皆さんへ配布する日を変更します。

配布日 12月25日(火)〜26日(水)

問合せ 広報戦略課広報広聴担当 ☎0834-228232

美術博物館休館のお知らせ

施設改修工事のため、12月29日(土)〜平成31年4月1日(月)まで休館します。

問合せ 美術博物館 ☎0834-228880

周南地区衛生施設組合の建設工事などの入札参加資格審査申請

周南地区衛生施設組合が2019・20年度に発注する工

事や物品の購入などの入札参加資格審査申請を受け付けます。※詳しくは、組合ホームページで確認または問い合わせてください。

申込み 平成31年1月10日(木)〜2月10日(日)に申請書を、持参(9時〜16時30分、土・日曜日、祝日は不可)郵送消印有効、82円切手を貼った返信用封筒、または返送先を記入したはがきを同封)で、〒744-0061下

松市大字河内340周南地区衛生施設組合総務課 ☎0833-432636

生ごみ処理機(コンポスト)の購入費を一部補助

対象 市内に住所があり、市内の業者で生ごみ処理機(コンポスト)を購入した人

補助額 購入金額の2分の1以内

※上限額は1基3000円(電気式は15000円)です。

補助対象基数 1世帯2基まで(電気式は1基まで)

申込み 平成31年3月29日(金)までに、申請書・請求書・領収書(購入者の氏名、ただし書きの記載が必要)・保証書(電気式のみ必要)を、持参で、リサイクル

催し

動物園写真コンテスト

園内の動物や風景を題材にした写真を募集します。年齢、プロ、アマ問わず、誰でも応募できます。

※詳しくは動物園ホームページを確認してください。

参加料 無料(入園料は別途必要)

申込締切 1月28日(月)

問合せ 徳山動物園 〒745-0874 大字徳山5846 ☎0834-228640



推進課、総合支所、支所
※予算の範囲内で補助するの
で、年度途中で終了すること
があります。

問合せ リサイクル推進課リ
サイクル担当 ☎0834-22-
83003

蜜蜂飼育届の提出について

蜜蜂を飼育する人は飼育群
数に関わらず、養蜂振興法に基
づき、平成31年1月1日時点の
蜜蜂の飼育状況や飼育計画を
記載した蜜蜂飼育届の提出が
必要です。

手数料 無料

提出 平成31年1月21日(月)

までに、届出書を、持参・郵送で、
〒745-8655 岐山通1-1

農林課農政畜産担当

問合せ 農林課農政畜産担当

☎0834-22-80356、県東
部家畜保健衛生所 ☎0820-
22-2416

しゅつなんブランド総選挙 の応募先

広報11月15日号に折り込んだ「しゅ
つなんブランド総選挙・周南市地
産地消推進店「シートラリー」の
メールでの応募先は [norin@
city.shunan.lg.jp](mailto:norin@city.shunan.lg.jp)。

※市ホームページからも投票で
きます。

募集

**平成31年度の学校給食用物
資納入希望者の追加募集**

物資の範囲 肉類、練り製品、
大豆製品、調味料、卵、こんにゃ
く、乾物、冷凍食品類、その他一般
食品

決定 市立学校給食センター連
営審議会で審議

申込み 平成31年1月10日(木)～
31日(木)に、申込書を持参・郵送で、
〒745-8655 岐山通1-1

学校給食課管理担当 ☎0834-
22-8418

催し

徳山あちこちマルシェ

周南冬のツリーまつり集中イ
ベントに併せて、パンやスイーツ
などのおいしいブーッスや、物販
ブーッスが集まるクリスマスマー
ケットを開催します。

日時 12月23日(祝)15時～20時
30分

場所 徳山駅前図書館

問合せ 中心市街地整備課整
備・活性化担当 ☎0834-22-

8438、徳山あちこちマル
シェ実行委員会 ☎0834-33-
9612

正月は家族で徳山動物園

徳山動物園は、平成31年元日～
7日(月)まで休まず営業しま
す。元日～3日(木)には、新春な
らではのイベントを行います。

年末 12月28日(金)まで開園

年始 元日から開園

開園時間 9時～16時30分(入
園は16時まで)

入園料 ▼大人600円▼小人
300円(小・中学生、高校生)▼
幼児(未就学児)無料▼年間パス
ポート1500円

※市内在住の小・中学生、高校生
は、名札、帽子の提示か、学生
証などで住所の確認ができれ
ば無料になります。

問合せ 徳山動物園 ☎0834-
22-8640

市消防出初式

市消防本部や消防団、婦人防
火クラブ、少年消防クラブ、幼年
消防クラブ、企業自衛消防隊か
ら、約750人と消防車両34台
が参加します。

日時と内容 平成31年1月5日
(土)▼式典10時～▼観閲・手押

しゅつなんブランド 認定の申請



対象 市内で生産された農
林水産物や、それらを原材
料として製造、加工された
もの

※産地名を名称とする農林
水産物(二次産品)を個人
が申請するものや一定の
販売実績(3カ月程度)

が無いものは、受付でき
ない場合があります。

認定基準 ▼素材：市内産
の素材である▼周南市らし
さ：市にちなんだ物語性を
有し、市民に支持されてい
る▼独自性・品質性：産品
に独自の工夫があり、味・外
観などに高い品質を有して
いる▼信頼性・安全性：安
全性が高い素材で、責任体
制などが整っている▼市場
性・将来性：将来にわたり
安定的な供給が見込める

審査 市産地消推進協
会による審査

※審査当日に実物(試食可
能なもの)を持参しても
らう場合があります。

発表 認定の可否について
は後日、申請者に通知し、認
定品は市ホームページや広
告物で発表。認定者にPR
用のロゴマークシールを交
付

申込み 平成31年1月31日
(木)までに申請書を持
参・郵送・Eメールで、〒
45-8655 岐山通1-1

農林課6次産業化・地産
地消担当 ☎0834-22-
83009 [norin@city.
shunan.lg.jp](mailto:norin@city.shunan.lg.jp)

※申請書は農林課、総合支
所、支所、市ホームページ
で配布します。

しゅつなんブランド



募集

伝言板

皆さんの活動耳より情報

第14回輝きシネマ劇場

- 日時／12月20日(木)13時30分～
- 場所／市社会福祉センター●上演作品／終着駅●入場料／無料(コーヒー付き)●問合せ／市老人クラブ連合会事務局 ☎0834-22-8711



硬式ボールに慣れませんか! (中学3年生限定)

周南ボーイズは来年で創立20周年になります。20周年記念として中学3年生限定で硬式ボールでの練習を行います。みんなより一足早く硬式ボールに慣れて高校野球の準備をしましょう!! ●期間／1月～3月までの3カ月間 ●場所／中国電力下松発電所内グラウンド ●時間／8時30分～17時 ●練習日／毎週土・日曜日と祝日 ●申し込み受け付け／12月15日(土)～ ●定員／10名 ●参加費／1カ月1,500円、2カ月2,500円、3カ月3,000円 ※スポーツ保険代として別途800円 ●問合せ／早川さん ☎080-6847-2875、瀧藤さん ☎080-5755-1632



秋月新年囲碁大会

- 日時／平成31年1月6日(日)8時50分～15時30分 ●場所／秋月市民センター ●内容／堀本満成プロ棋士の妹、堀本範子アマ(11段)来場 ●参加人数／90人 ●申込み／12月23日(日)までに、電話で柘田さん ☎0834-28-1750

にこにこハミガキ学級
対象 1歳6カ月児～2歳6カ月児とその家族
日時 平成31年1月25日(金)10時～11時30分
場所 子育て交流センターぞうさんの家
内容 虫歯菌検査、歯みがき実習、フッ素体験など
定員 15人(受け付け順)
持参物 母子健康手帳、歯ブラシ

図書館の催し
 駅前図書館では、毎週こども向けのおはなしかいを開催しています。毎週水曜日はベビーおはなしかい、毎週土曜日はこどもおはなしかいです。気軽にキッズライブラリーまで来てみてください。
ベビーおはなしかい
 毎週水曜日 11時～11時20分
こどもおはなしかい
 毎週土曜日 14時～14時30分
参加料 無料
問合せ 徳山駅前図書館 ☎0834-34-0834

しポンプによる一斉放水・餅まき11時15分～
 ※荒天により、予定を変更する場合があります。
場所 キリンビバレッジ周南総合スポーツセンター
問合せ 消防総務課人事庶務担当 ☎0834-22-8755

シ、筆記用具、タオル
申込み 平成31年1月24日(木)までに、電話で、健康づくり推進課成人保健担当 ☎0834-22-8553

| | 日時 | 場所 | 問合せ |
|--------|------------------------|--------------|-----|
| 行政相談 | 12月25日(火)13時30分～15時30分 | 鶴いこいの里交流センター | A B |
| | 12月26日(水)9時30分～11時30分 | 櫛浜市民センター | A B |
| | 12月27日(木)10時～12時 | 新南陽ふれあいセンター | A B |
| | 12月27日(木)13時～15時 | 新南陽総合福祉センター | A B |
| 無料法律相談 | 平成30年1月9日(水)9時～12時 | 櫛浜市民センター | A |
| | ※予約制(受け付け順34人) | | |

- A 生活安全課市民相談センター ☎0834-22-8320
- B 山口行政監視行政相談センター ☎083-922-1591

職員の逮捕について(お詫び)

去る11月19日、官製談合防止法違反及び公契約関係競売等妨害罪の容疑で、本市職員が逮捕されました。市政を預かる総括責任者として、市民の皆様にご心からお詫び申し上げます。

今回の市職員にかかる不祥事は、市民の皆様への市政に対する信頼を大きく損なうものであり、極めて遺憾であるとともに、その責任の重大さを痛感しているところであります。

今後は、警察の捜査に全面的に協力するとともに、捜査の進捗状況を踏まえ、厳正に対処してまいります。

市民の皆様には、改めて、多大なご迷惑をお掛けしたことを深くお詫び申し上げますとともに、これまで以上に、職員に対して、綱紀粛正及び事務の適正な執行を徹底することとし、一日も早く、市政に対する市民の皆様からの信頼が回復できますよう全力で取り組んでまいります。

周南市長 木村 健一郎

相談

掲示板

市以外からのお知らせ

放送大学を知っていますか

放送大学は、インターネットやテレビ、ラジオで学ぶことができる通信制大学です。県内では約700人の人が学んでいます。入学時期は4月と10月です。多彩な放送授業300科目があり、好きな科目を1科目から選択できます。この機会に生涯学習やキャリアアップ、資格取得をめざしてみませんか。また、学生同士の交流の場としても最適です。インターネットから「放送大学」を検索してください。●問合せ/放送大学山口学習センター ☎083-928-2501

十種ヶ峰の冬を楽しむ

●期日/①平成31年1月19日(土)～20日(日)②2月9日(土)～10日(日)
●場所/十種ヶ峰青少年自然の家(山口市) ●内容/ゲレンデスキー、歩くスキー、そり・雪遊びなど ●参加料/26歳以上3,000円 ▼19歳以上25歳以下2,800円 ▼19歳未満2,700円 ▼3歳未満300円 ●募集人数/親子を対象に50人 ●申込期日/①平成31年1月4日(金)②1月25日(金) ●問合せ/十種ヶ峰青少年自然の家 ☎083-958-0033

司法書士会調停センター利用手数料無料キャンペーン

●対象/お金の貸し借り、近隣関係などの身近な法的トラブルを裁判外での話し合いによって解決することを希望する県内在住の一般市民及び団体の代表者。(ただし、目的の価額が140万円を超えない民事に関する紛争に限ります。) ●申込期間/12月25日(火)まで【原則平日9時～17時】 ●問合せ/〒753-0048山口市駅通り二丁目9-15山口県司法書士会調停センター係 ☎083-924-5220 FAX083-921-0475

ART GUIDE

ART 回回回
アートのスポットガイド in 周南
GUIDE

市内で開催されるアートイベントを紹介します。

美術博物館

☎0834-22-8880

生誕100年 林忠彦展

●期間/～12月24日(祝)※24日(祝)は開館 ▼観覧料/一般1,000(800)円、大学生800(600)円 ※ ()内は前売および20名以上の団体 ※18歳以下無料 ※身体障害者手帳、療育手帳、精神障害者保健福祉手帳、戦傷病者手帳などを持参の人とその介護者は無料(受付で証明できるものを提示してください。) ※本展を鑑賞の際は、常設展も無料で観覧できます。 ▼ドキュメンタリー映画「十二人の写真家」上映
●上映時間/9時30分～17時(1回49分) ●会場/美術博物館 ハイビジョ

ンギャラリー ●入場無料 ★夜間特別開館 ※12月21日(金)は19時30分まで開館します。(入館は19時まで)

郷土美術資料館・尾崎正章記念館

☎0834-62-3119

磯崎有輔彫刻展

「Vague outline -曖昧な輪郭-」

●期間/平成31年1月12日(土)～3月10日(日) ※1月14日(祝)、2月11日(祝)は開館 ▼作家による作品解説(手話通訳付) ※1月12日(土)9時30分～(正午までは入場無料)

尾崎正章常設展「食卓の風景」

●期間/平成31年1月12日(土)～3月10日(日) ※14日(祝)は開館

いずれも ●開館時間/9時30分～17時(入館は16時30分まで) 休館日/月曜日 ※月曜日が祝日の場合は、翌日が休館。 ※美術博物館は、施設改修工事のため12月29日(土)～平成31年4月1日(月)まで休館。 ※郷土美術資料館は、展示替えのため平成31年1月11日(金)まで休館。 ▼常設展観覧料/一般200(160)円、学生100(80)円 ※ ()内は20人以上の団体 ※18歳以下および70歳以上は無料 ※身体障害者手帳、療育手帳、精神障害者保健福祉手帳、戦傷病者手帳などを持参の人とその介護者は無料(受付で証明できるものを提示してください。)

徳山動物園へ



YouTube 「周南市徳山動物園」チャンネルへゴー!

毎日、至近距離で動物と向き合う飼育員ならではのベストショットムービーをYouTubeで配信中心! 見たことのない動物の野生の表情や可愛らしいしぐさなど見どころ満載!

徳山動物園チャンネル 検索

●問合せ/徳山動物園 ☎0834-22-8640 ●入園料/大人600円、小・中・高校生300円

BOAT RACE 徳山 周南冬のツリーまつりに ボートレース徳山ブース登場!!

12月23日(祝) 16時30分～

ツリーまつりに、女子ボートレーサーが遊びに来て、トークショーや、乗艇パフォーマンスを行います。その他、キラキラボートに乗ってのVR体験なども行います!ぜひ遊びに来てくださいね! 場所 徳山駅前御幸通



イベント日程など・詳しくは「ボートレース徳山」の、ホームページを検索!!
問合せ/ボートレース徳山 ☎0834-25-0540 ●入場料100円

LINEで
友だち追加!



創業明治30年 お墓の専門店
金子石材株式会社

高島町徳山地区に於ける墓地区画番号：高島町大字7-19号(平成15年10月27日) 許可番号：徳山生活圏事務所第16号(平成15年10月24日)

公園墓地 メモリーヒル周南

—思い出の丘—
 徳山湾が一望出来る
 光あふれる安住の地。

好評分譲中!

**広い
 駐車場
 完備!!**

- 宗派不問
- 1区画(1400mm×1500mm)
- 管理料/1年間5,000円 ●墓石、外柵代金は別途です。

【概要】

| | |
|----------------|-------------------------|
| ■管理 者/浄土真宗 光満寺 | ■墓地面積/1区画 1400mm×1500mm |
| ■名 称/メモリーヒル周南 | ■管理代行/メモリーヒル周南管理事務所 |
| ■所 在 地/周南市大字徳山 | ■指定石材店/金子石材株式会社 |

永代使用料 **43万円**

お問い合わせ・見積(無料)は金子石材へ
 [本社展示場] 山口県下松市美里町4丁目6番29号
TEL:0833-41-2022(代) FAX:0833-41-1890
 [営業時間] AM9:00~PM6:00

「幸せの出会いまち」のご紹介

集まった人たちが、笑顔で語りあい、共に幸せを感じられる場にしてほしいと開設しております。屋根付きのベンチもあり、コーヒーが無料です。どなたでもお気軽に足を運んでみてはいかがでしょうか。



周南市上一の井手
 興元寺北
TEL:0834-21-1409

徳山みかけ取置き
県内No.1

徳山みかけ石造り
 (中段コロモ一級)

◎8寸3重型墓石
自社加工



徳山産
65
 (消費税込)
 万円

**税理士による無料相談会
 随時開催中**



疑問・お悩みのある方は無料相談をご利用ください。
 豊富な知識と経験でお役に立つアドバイスをいたします。
 どのような細かな質問に対しても、丁寧にお応えいたします。

- 相続税申告
- 決算
- 確定申告

ご希望の方は、まずは相談日のご予約を。初回相談のみ無料とさせていただきます。
田村税理士事務所 ホームページ <http://www.tamura-keiei.com> **田村税理士事務所** 検索
予約専用ダイヤル 通話無料 ☎0120-63-8900 (平日9時~17時、携帯OK)

同じことを**100回**聞かれても笑顔でお答えします!
パソコン教室

当教室は60才以上の方が多く通われています!

- ★自分のペースで個別学習! 同じ質問大歓迎!
- ★好きな曜日・時間帯を選んで受講出来ます。
※土・日・祝日は定休日です。

24時間コース(60歳以上限定)
 (14時間+サービス10時間=24時間/月)
 13,830円(税込)/月
580円 (税込)
 1時間あたり

**USBメモリ
 プレゼント
 キャンペーン**
 2019年2月末日までに入会の方限定
※参加料無料、無料お持ち帰りとなります。

パソコン教室
ナガミ
 お気軽にお問い合わせください
0120-31-7162
 〒745-0054 周南市西松原 1-44-2
 株式会社 ナガミ内
 パソコン教室ナガミ 検索

広告の内容については、直接広告主に問い合わせてください。
 広告掲載の申し込みは、株式会社ふじたプリント社 ☎0834-25-1600まで。