

子育て応援団!!ファミリーサポートセンター 本市職員が逮捕された件について、市の取り組みを報告します。



しょうげ
正下 璃久さん

杉山 智哉さん

内山 新菜さん

まい
伊藤 光彩さん

れな
藤野 怜花さん

今回の表紙 **とくやま!胸キュン!映画祭! 実行委員の皆さん**

周南市を元気にしたいという思いで、集まった実行委員の皆さん。卒業する高校3年生の中には、市外へ旅立つ人も多く、最後の良い思い出になるようなイベントにしたいと意気込んでいます。高校生が選んだ「ヒロイン失格」の上映やスイーツ販売、未成年の主張など、企画が満載の胸キュン!映画祭!は3月9日(土)に開かれます。

子育て応援団!! ファミリー サポートセンター

子育て援助活動支援事業

ファミリーサポートセンターとは
子育ての手助けが必要な人が依頼会員に、
子育ての手助けができる人が提供会員になり、
有料で子育てを助け合う会員組織です。

近くに身内がないから
いざという時に不安で...

空いている時間に
私でも、子育ての役に立てる
ことはないかしら...



主な活動内容と件数(平成30年4月~12月末現在)

子どもの習い事などへの送迎 231件
保育施設、学校の開始前・終了後の預かりまたは送迎 217件
保育施設・学校などが休みの時の預かり 110件
その他 236件

合計 794件

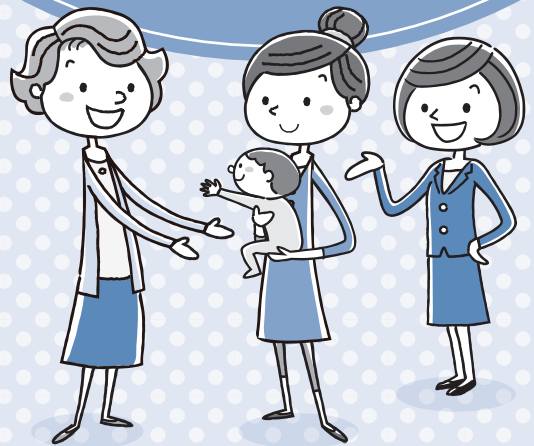

こんなときに利用できます

- 保育施設や習い事などへ子どもの送迎ができないとき
- 保育施設や学校の開始前や終了後、休日などに子どもの預け先がないとき
- 参観日、通院、冠婚葬祭など、子どもを連れて出かけにくいとき
- 保護者の短時間・臨時的な仕事や外出などで子どもの預け先がないとき
- 保護者が病気や産前・産後のとき
- その他のサポートを希望する場合は相談してください。ただし、子どもの宿泊を伴う預かり、病児のサポート、介護や看護、家事の援助は行っていません。

会員登録制です

利用するには、事前に会員登録が必要です。サポート活動開始前には、会員同士で打ち合わせを行うので、会員登録は時間に余裕を持って済ませてください。

※登録には、顔写真(縦3センチ×横3センチで6か月以内撮影)2枚、印鑑が必要です。

会員の種類

- 依頼会員
0歳から小学6年生までの子ども
の保護者で、子育ての手助けが必要
な人
 - 提供会員
自宅で子どもの預かりや保育園の
送迎など、一時的に子育ての手助け
ができる人
 - 両方会員
依頼会員と提供会員の両方を兼ね
る人
- ※市内在住の人なら誰でも入会できます。

会員数 (平成30年12月末現在)

種類	人数
依頼会員	656人
提供会員	349人
両方会員	65人
合計	1,070人



会員へのサポート

■アドバイザー

ファミリーサポートセンターには、アドバイザーが常駐し、会員登録、活動内容に合った会員の紹介・調整、情報提供などを行っています。サポート活動に当たっての疑問・質問に答えます。

■養成講座・講習会・交流会の開催

子育てに関する知識・技術の取得や会員同士の親睦を図る目的で、各種講座・講習会・交流会を開催しています。会員登録前でも参加できます。

■補償保険制度

万が一の事故に備え、会員になると自動的に補償保険に加入します。掛金は市が負担します。

■備品の貸し出し

サポート活動に必要なチャイルドシート、絵本やおもちゃを貸し出しています。

退会や変更の手続きを忘れずに

次の人は、退会・変更手続きが必要です。ファミリーサポートセンターまで連絡してください。

- 住所・電話番号・家族構成などが変わった人
- 市外へ転出する人
- 3月末で子どもが小学校を卒業する依頼会員・両方会員の人

提供会員募集中!!

あなたのちょっとした手助けが、地域全体で子どもを見守る支えになります。

提供会員さんへ聞いてみました!



Q 提供会員になったきっかけを教えてください。

子どもが小さい頃、大変だったので、少しでも他のお母さんたちの役に立ちたいと思って提供会員になりました。

Q どのようなことに気をつけてサポートしていますか?

- 安心・安全やケガ、体調。
- 部屋の環境整備。
- 保護者とのコミュニケーション。

Q サポートの時間中、お子さんとのように過ごしていますか。

絵本を一緒に読んだり、歌をうたったり、ごっこ遊びをしたり、可能な場合は、公園で遊んでいます。

Q 依頼会員に言われてうれしかった言葉は。

「またお願いしたい、子どもも喜んでいる」と言われたこと。



行ってみよう!! 子育て交流会・講習会

会員同士の顔が見える交流会や知識を深める講習会を開催しています。開催日時などの詳細は、子育て応援サイト・アプリ「はぴはぐ」や市ホームページなどで確認できます。

今月の講習会「子どもの栄養と食生活について」

日時：2月22日(金) 9時30分~12時

場所：徳山保健センター

定員：20人(受け付け順) ※詳細はファミリーサポートセンターに問い合わせてください。



あさまつり



子どもの交通安全



絵本と自然あそび

30年度の開催の様子

【会場】
子育て交流センター
(ぞうさんの家)



救急救命法

問合せ

ファミリーサポートセンター

子育て交流センター「ぞうさんの家」内 [周南市 ファミサポ 検索](#)

☎0834-32-8191 (受付時間：8時30分~17時15分 ※土・日・祝日・年末年始を除く)

☎0834-32-8171 (24時間受付)

サポート料金(年齢に関係なく1人当たり)

平日(7時から19時)	1時間600円
平日(上記以外)	1時間700円
土・日曜日、祝日、年末年始(終日)	1時間700円

本市職員が逮捕された件について、市の取り組みを報告します。

徳山動物園リニューアル北園広場修景工事と、周南緑地(メインエントランス)整備工事の入札で、本市職員が官製談合防止法違反などの容疑で逮捕・起訴されました。

市では、事件の経過を検証し、再発防止を徹底するために、以下のことに取り組んでいます。

1

コンプライアンス(法令順守)の徹底

- 全職員を対象に、公務員倫理と法令順守の研修を継続的に開催します。
- 弁護士などに、直接通報できる公益通報制度を活用することを徹底します。

2

第三者による原因の徹底究明と再発防止への取り組み

- 入札監視委員会(弁護士、大学准教授など)に、原因究明と入札制度の改善について諮問し、その検証結果に基づき、再発防止に取り組めます。
- 過去2年間に実施した建設工事の入札結果を検証し、再発防止に取り組めます。

3

さらに風通しの良い職場づくりへ

- 市長と所属長のミーティングを実施しています。(これからも継続します。)
- 改善点などを、より話しやすくするために、職場内でのコミュニケーションを強化します。
- 改善提案を市長へメールで送る制度を始めました。

工事に関する不適切な事務処理について報告します。

市が発注した2件の工事の設計金額に計算誤りがありました。本来は、正しく計算して再入札(入札のやり直し)を行うべきところ、そのまま契約するという不適切な事務処理がありました。これを受け、関係職員に対する事実確認を行うとともに、弁護士、大学教授などの有識者で構成する第三者機関「コンプライアンス審査会」で審査しています。その結果や是正勧告を踏まえ、厳正な措置を講じます。

【設計金額】

工事に必要な資材費や人件費、諸経費などの費用を積算した金額です。この金額が、入札の上限額となります。

はぴはぐ 掲示板



知っていますか？

子育ての身近な相談役「母推さん」

Q 母子保健推進員「母推さん」とは？

市の委託を受け、各地区で子育ての支援活動をしているボランティアです。安心して妊娠・出産・育児ができるよう、妊産婦や乳幼児のいる家庭と保健師とのパイプ役として活動しています。

「母推さん」の活動に興味のある人、ぜひ私たちと一緒に活動してみませんか。

母推さんの活躍紹介がYou Tubeで見られます。

Check!!



通称 母推さん

【問合せ】健康づくり推進課母子保健担当 ☎0834-22-8553

現在、129人の母子保健推進員が担当する地区ごとに、主に3つの支援活動を行っています。

1 家庭訪問～妊産婦や3歳までの子どものいる家庭～

妊産婦や3歳までの子どものいる家庭を訪問し、育児に関する困り事を聞いたり、子育てサークルや市の母子保健事業の案内を行ったりしています。不安や悩み、心配事の内容によっては、市の保健師などの専門職へつなぐ役割も担っています。

2 子育てサークル～各地区で、母と子の仲間づくり～

市内65か所で子育てサークル（サークルゆりかご）を行っており、身近な地域で、母と子の仲間づくりを進めています。一緒に歌を歌ったり、絵本を読んだり、親子で楽しめる内容が盛りだくさんです。

3 市の母子保健事業への協力・研修会への参加

育児相談や3歳児健康診査などの手伝いをしたり、活動に関する研修を受けたりします。家庭訪問を通じて、育児相談や乳幼児健康診査の受診の勧めも行っています。

お母さんたちのがんばりを応援しています。



タイトルイラスト/2012©ASUKOE Partners, Inc.

市コミュニティ・スクール

勝間小学校

地域の皆さんの支援に感謝

近くの田んぼで、5年生が田植え、稲刈り、その後、餅つきの体験をしています。1、2年生は芋掘り体験を行い、最後においしい焼き芋を食べました。また、5年生の野菜マーケットの学習では、農家の人から流通の仕組みや野菜作りへの思いなど、たくさんのことを学びました。

このように自然の中で、五感を使って体験したり感じたことや、地域の皆さんに協力してもらうことへの感謝の気持ちを持つことで、子どもたちのふるさとへの愛着が増すことを期待しています。地域の皆さんの様々な学校支援に感謝しています。



問合せ 学校教育課指導担当 ☎0834-22-8542

分ければ資源 みんなでごみのリサイクル

問合せ | リサイクル推進課リサイクル担当 ☎0834-22-8303

二重袋でのごみ出しは禁止です!!

リサイクルプラザベガサスでは、資源物としての質を上げるために、手作業による選別処理をしています。その際、二重袋（指定ごみ袋の中に、ごみの入ったレジ袋など）があると、それを手作業で破らなければならず、作業効率が非常に悪くなります。

また、分別されていないごみや食べ残しなどの不適物が排出されることもあるため、二重袋でのごみ出しは禁止しています。



すこやか通信

問合せ

健康づくり推進課 ☎0834-22-8553
 熊毛総合支所市民福祉課 ☎0833-92-0013
 コアプラザかの ☎0834-68-2302

親と子の健康づくり

◆すこやか育児相談

体重や身長測定、保健師が育児相談、助産師がおっぱい相談、管理栄養士や歯科衛生士が個別相談を行います。

○おっぱい相談、●栄養相談、◎歯科相談を併せて実施

日時	場所
3月 11日(月) 10:00~11:00	学び・交流プラザ◎●◎
12日(火) 9:30~11:00	文化会館○●◎
13日(水) 10:00~11:00	コアプラザかの◎
19日(火) 10:00~11:00	櫛浜支所
20日(水) 10:00~11:00	ゆめプラザ熊毛●◎

持参物 母子健康手帳

◆3歳児健康診査

3歳の頃は身体と心の発達が目覚ましく、一生の基礎が出来上がる大切な時期です。3歳児健康診査では、子どもの成長を確認するとともに、子育てについての相談に応じます。

対象 3歳6カ月～4歳未満の幼児で、これまで3歳児健康診査を受けていない人 ※対象者には、個別に通知をします。

日時	場所
3月 14日(木) 12:40~13:30	学び・交流プラザ
28日(木) 12:30~13:30	文化会館

持参物 健康診査票、少量の尿、母子健康手帳

◆はじめての離乳食セミナー

対象 生後5・6カ月児

日時 3月6日(水)10時~11時30分

内容 離乳食、虫歯予防について

場所 徳山保健センター

持参物 母子健康手帳、筆記用具、テキスト代50円

申込み 2月18日(月)から、健康づくり推進課

◆マタニティママの健康講座

対象 市内在住の妊婦さんやその家族

日時 3月19日(火)10時~11時30分

内容 マイナス1歳からのむし歯予防、毎日の食事のポイント、

体が喜ぶ野菜料理とおやつを試食、個別相談(ご希望の方のみ)

場所 徳山保健センター

持参物 母子健康手帳、筆記用具、テキスト代100円

申込み 3月11日(月)までに、健康づくり推進課

◆安心育児スタート講座

もうすぐママやパパになる人が、安心して赤ちゃんを迎えるための講座です。

対象 おおむね妊娠7・8カ月の妊婦とその家族

日時 3月17日(日)9時45分~12時

内容 ▼パパの妊婦体験、赤ちゃんの着替え・抱っこ▼お風呂の入れ方見学▼母乳育児、赤ちゃんが泣きやまないときの対処法、産後ママの心の変化とパパの役割の講話

場所 徳山保健センター

定員 25組(受け付け順)

持参物 母子健康手帳、筆記用具

申込み 3月15日(金)までに、健康づくり推進課

◆ここにこハミガキ学級

対象 1歳6カ月児~2歳6カ月児とその家族

日時 3月7日(木)10時~11時30分

場所 徳山保健センター

定員 15組(受け付け順)

内容 虫歯菌検査、歯みがき実習、フッ素体験など

持参物 母子健康手帳、歯ブラシ、筆記用具、フェイスタオル

申込み 3月6日(水)までに、健康づくり推進課

成人の健康づくり相談会



「血糖値が高いがどうしたらいいの?」など、健康に関する相談に、管理栄養士や保健師が応じます。予約制なのでゆっくり相談できます。

対象 おおむね40~74歳 ※現在治療中の人を除きます。

持参物 健康診査受診結果

日時	場所
3月 4日(月) 9:00~12:00	徳山保健センター
6日(水) 9:30~12:00	熊毛総合支所
8日(金) 9:30~12:00	新南陽ふれあいセンター
13日(水) 10:00~12:00	コアプラザかの

※都合が合わない人は、別の日でも予約を受け付けます。

申込み 各相談日の1週間前までに、健康づくり推進課、熊毛総合支所市民福祉課

■休日夜間急病診療所(慶万町10-9)

診療科目 外科(休日のみ)、内科

診療時間 ●休日…9時~12時、

13時~17時、19時~22時

●平日夜間…19時~22時

電話 ☎0834-32-2299

■周南地域休日夜間子ども急病センター(周南子どもQQ)(徳山中央病院内)

診療科目 小児科

診療時間 ●休日…9時~12時、

13時~17時、19時~22時

●平日夜間…19時~22時

電話 ☎0834-28-9650

■休日歯科診療所(今宿町3-55)

診療科目 歯科

診療時間 10時~12時、13時~15時

電話 ☎0834-32-1717

※時間外の診療は消防本部指令室☎08

34-22-8765へ問い合わせください。

●受診時は、保険証と福祉医療証などを持参してください。受付時間は、診察終了時間の30分前までです。

■熊毛地域休日在宅当番医(診療時間…9時~17時)

3月 当番医 電話番号

3日(日) 松村医院(本町) 0833-91-0303

10日(日) 松本医院(大江) 0833-91-6020

17日(日) 小川クリニック(勝間原) 0833-91-5777

21日(祝) ふじわら医院(大河内) 0833-91-7100

24日(日) 松永医院(夢ヶ丘入口) 0833-91-3006

31日(日) 松村医院(本町) 0833-91-0303

●休日当番医テレホンサービス☎0833-92-0029

15歳未満の子どもの急病、疾患は…小児救急医療の電話相談(19時~翌朝8時)☎#8000(携帯電話・プッシュ回線)または☎083-921-2755

緊急の場合

市営住宅の入居者を募集します



【入居資格】 次の全てに該当する人▼同居または同居しようとする親族がいる▼入居しようとする全員の総所得の月割額が、一定の基準内▽一般世帯…15

万8,000円以下▽高齢者・障害者・小学校就学前の子どもと同居の世帯など…21万4,000円以下▼市町村税を滞納していない▼暴力団員ではない▼住宅に困っていることが明らか▼入居決定時に連帯保証人が2人いる

※子育て世帯対象募集住宅は、上記の入居資格に加え、小学生以下の子どもと同居し、その子どもを扶養している世帯であることが申し込みの要件です。詳しくは問い合わせください。

入居時期 4月中旬以降(予定) **抽選日時** 3月8日(金)11時～
申込み 住宅課・総合支所へ入居申込書を持参または申込書添付の封筒で郵送

※入居申込書は住宅課・総合支所窓口で配布しています。

受付期限 2月28日(木)まで(消印有効)

問合せ 住宅課市営住宅担当 ☎0834-22-8282
周南公営住宅管理協会 ☎0834-21-0700

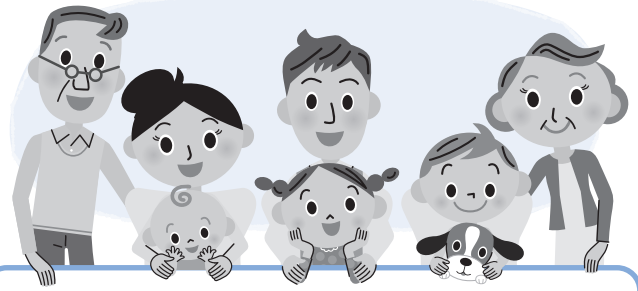

募集住宅

住宅名	所在地	戸数	家賃(月額)
○高田	久米1088-1	1	8,300～16,300円
高尾	徳山10757	3	18,900～61,300円
金剛山	徳山8396-1	1	20,800～40,900円
戸田	戸田1551-2	1	21,200～41,700円
櫛浜	櫛ヶ浜242-94	1	27,900～54,800円
○周南第3	瀬戸見町1、江の宮町2	4	10,900～29,500円
周南第4	城ヶ丘3丁目10	1	14,100～27,700円
椎木開作	野村三丁目11-2	1	17,000～33,500円
角の口	大神三丁目12-50	1	17,000～33,400円
室尾	室尾二丁目9-1,5	2	11,600～37,700円
○三丘	安田10001-27	1	12,800～25,200円
第2勝間	呼坂1170-1	1	17,300～34,000円

子育て世帯対象募集住宅

小学校区	住宅名	所在地	戸数	家賃(月額)
今宿	栗坪第1	北山1丁目4-6	1	26,700～52,500円
秋月	周南第1	江の宮町12	1	25,600～50,300円

※家賃に駐車場使用料は含まれていません。別途必要な住宅もあります。

※家賃は毎年度変更します。

※○印の住宅は、単身者でも申し込みができます。



軽自動車税は、毎年4月1日現在で、軽自動車やバイクなどを所有している人に課税されます。廃車や売却、譲渡などをして、廃車や名義変更の手続きをしていない人は、3月末までに手続きをしてください。手続きをしない場合、平成31年度の軽自動車税が引き続き課税されます。

※市外に転出する人は、車検証の住所変更やナンバープレートの変更手続きをしてください。

※所有者が亡くなっている場合、現に所有している人に名義変更するか、廃車の手続きをしてください。

※市が発行した原動機付自転車のナンバープレートの紛失または盗難により、廃車の手続きができない人は、警察へ届け出をした後、印鑑を持参して、相談してください。

軽自動車やバイクなどの廃車や名義変更



原付・バイク・軽自動車などの手続き場所

車種	場所
原動機付自転車(125cc以下) 小型特殊自動車(農耕用など)	課税課 ☎0834-22-8273 新南陽総合支所市民生活課 ☎0834-61-4103 熊毛総合支所市民福祉課 ☎0833-92-0011 鹿野総合支所市民福祉課 ☎0834-68-2333
軽二輪(125ccを超え250cc以下のバイク)	山口県軽自動車協会(山口市) ☎083-922-8877
二輪の小型自動車(250ccを超えるバイク)	山口運輸支局(山口市) ☎050-5540-2073
四輪軽自動車(660cc以下)	軽自動車検査協会山口事務所(山口市) ☎050-3816-3085

【問合せ】
課税課市民税一担当
☎0834-22-8273



都市計画決定に関する説

明会・公聴会

説明会・公聴会

周南都市計画第一種市街地再開発事業(徳山駅前地区)、周南都市計画高度利用地区(徳山駅前地区)の決定に関する説明会と公聴会を開催します。

日時 ▼説明会…2月25日(月) 19時～

▼公聴会…3月13日(水) 19時～

場所 市役所多目的室

公述の申し出 3月4日(月) まで(消印有効)に、市長あての公述申出書を、持参・郵送で、〒745-8655 岐山通1-1

期間 3月1日(金)～4月10日

都市政策課都市計画 景観担当
※公述の申し出がない場合、公聴会は開催しません。

※同様の意見が多数ある場合、公述人を選定することがあります。

都市計画素案の縦覧

日時 2月18日(月)～3月13日(水)、8時30分～17時15分(土・日曜日を除く)

場所 都市政策課、市ホームページ

いずれも

問合せ 都市政策課都市計画・景観担当 ☎0834-22-8427

玖珂駅と周防高森駅でもらえるJR岩徳線「駅カード」を集めよう

JR岩徳線を利用し、玖珂駅と周防高森駅乗降時に駅係員へJR岩徳線内の切符を提示すると、好きな駅カード1枚をもらえます。

16種類(16駅)全てのカードを集めると、抽選で20人にオリジナルカードフォルダをプレゼントします。

※詳しくは問い合わせてください。

期間 3月1日(金)～4月10日

日(水) 6時30分～18時(平日のみ)

配布場所 JR玖珂駅、JR周防高森駅

枚数(各種類) 100枚

※定期券での交換はできません。

問合せ 都市政策課内JR岩徳線利用促進委員会事務局

☎0834-22-8426

徳山あちこちマルシェ

開催2周年を記念し、県内外からパン・スイーツ・ハンドメイドなどのブースが集まります。

日時 2月21日(木)10時30分～14時30分

場所 JR徳山駅とその周辺

問合せ 中心市街地整備課整備活性化担当 ☎0834-22-8438、徳山あちこちマルシェ実行委員会 ☎080-2268-0232

大田原自然の家の催し

あつたか手打ちうどん工房

日時 3月3日(日)9時30分～13時30分

場所 大田原自然の家

内容 うどんの手作り体験

募集人数 10家族(3歳～小学生を含む)

参加料 1人600円、幼児500円

500円
手作りピザ工房

日時 3月10日(日)9時30分～13時30分

場所 大田原自然の家

内容 ピザの手作り体験

募集人数 10家族(3歳～小学生を含む)

参加料 1人650円、幼児500円

いずれも

申込み 2月22日(金)までに、参加する家族全員の氏名・年齢・住所・電話番号・参加動機を、郵送・アクセス・Eメールで、〒745-0511 中須北3194 大田原自然の家 ☎0834-89-0461・ootabarara@ccnet.ne.jp

ガーデニング教室

日時 3月4日(月)13時30分～16時

場所 大道理夢求の里交流館

内容 多肉植物の寄せ植え

講師 田村 修さん

定員 25人(受け付け順)

参加料 2000円(材料費など)

申込み 2月25日(月)までに、参加者氏名・住所・電話番号を、電話で、大道理夢求の里交流館

☎0834-88-1830

みつお・ほつとウォーキング

安田・小松原地区を中心に、周辺の名所、史跡、平成30年7月豪雨の被災箇所を巡ります。

※豚汁の配布、土産付きです。

日時 3月9日(土)8時30分～13時

集合場所 三丘徳修館

定員 50人(受け付け順)

参加料 500円(保険代など)

※未就学児童は無料

持参物 動きやすい服装、タオル、健康保険証

申込み 3月1日(金)までに、住所、氏名、年齢を、電話・ファクス・Eメールで、三丘徳修館 ☎0833-92-0177 ☎0833-92-0178 ☎km-mi-tsuo@city.shunan.lg.jp

卒業記念に親子でパン教室

対象 市内在住の小学6年生

親子

日時 3月21日(祝)10時～13時30分

場所 学び交流プラザ

内容 親子で、県産小麦「せときらら」を使った手ごねパン作り

教室

定員 親子12組24人(受け付

け順)

参加料 1家族1000円(材料費)

申込み 2月21日(木)9時~3月8日(金)17時に、電話で、学び交流プラザ ☎0834-6311888

NEWS お知らせ

人権擁護委員の委嘱

退任 大木洋子さん
新任 河村昌子さん
再任 山村律子さん
佐野 勇さん

問合せ 人権推進課人権推進担当 ☎0834-228456

徳山動物園開園時間の変更

3月から、開園時間を9時~17時に変更します。

※入園は16時30分までです。

問合せ 徳山動物園 ☎0834-228640

募集

豊鹿里パーク貸し農園利用者

募集区画 畑24区画(109~153)平方メートル、水田3区画(175~419)平方メートル
利用料(年額) 1平方メートル

当たり100円

※締切後選考を行います。

申込み 2月20日(水)~28日(木)に、申込書を、持参・郵送で、〒745-0302 鹿野上3-2-7 鹿野総合支所産業土木課 ☎0834-682335

長田フィッシングアリーナ浮桟橋の利用者

対象 艇長9メートル未満のプレジャーボートを所有する人
期間 4月1日~翌年3月31日(随時受け付け・更新可)
申込み 使用許可申請書・船舶検査証書の写し、住民票の写しなどを、持参・郵送で、〒745-8655 岐山通1-1 水産課水産担当 ☎0834-228366

キラリンピック・全国障害者スポーツ大会派遣選手選考会
対象 身体障害者手帳、療育手帳、精神障害者保健福祉手帳の交付を受けている13歳以上のするなど(陸上競技と水泳のチャレンジ種目は6歳以上の人も参加可能)
期日と内容 ▼5月12日(日)：陸上競技・STT▼5月19日(日)：卓球・アーチェリー▼5月26日(日)：水泳・フライングディスク

クボウリング 場所 維新みらいふスタジアム(山口市)ほか
申込み 3月5日(火)必着で、障害者支援課・県ホームページで配布する申込書を、持参・郵送で、〒745-8655 岐山通1-1 障害者支援課障害者福祉担当 ☎0834-228387

徳山動物園自動販売機などの設置業者

自動販売機 場所と台数 ▼南園：9台▼北園：3台
自動記念写真撮影機設置業者 場所と台数 中央ステージ：1台

いずれも 選定方法 市へ納入する取扱料率など
申込み 2月28日(木)までに、徳山動物園または市ホームページで配布する必要書類を持参・郵送で(郵送は書留で必着)、〒745-0874 徳山5846 徳山動物園管理担当
問合せ 徳山動物園 ☎0834-228640

国際交流サロン運営委員 対象 市内または近郊に在住

で、国際交流イベントの企画運営に関心があり、月1回程度の平日夜間開催の会議と、年3~4回程度の週末に開催するイベントに参加できる人(18歳未満は、保護者の同意が得られる人)

定員 5人程度
選考 面接
申込み 3月1日(金)までに、住所・氏名・年齢・電話番号を、電話・ファクス・Eメールで、観光交流課コンベンション・国際交流推進担当 ☎0834-228372

市営墓地(返還・新規区画)

2月20日(水)から受け付けします。詳細は、市ホームページで確認、または環境政策課へ問い合わせてください。
問合せ 環境政策課生活衛生担当 ☎0834-228322

市立保育所への給食物資の納入登録業者
対象 市の競争入札等参加資格者名簿に登録があり、年間を通して指定する場所と時間に少量でも納入でき、原材料の食品

微生物検査結果の提示ができる業者
納入物資 水産練製品類、豆腐類、みそ類、漬物類、牛乳、調味料、その他一般食品類
納入施設 市立保育所
申込み 3月5日(火)までに、申込書を、持参で、保育幼稚園課保育幼稚園担当 ☎0834-228455

講座・講演

普通救命講習Ⅰ

日時 3月10日(日)9時~12時
場所 光地区消防組合消防本部
内容 成人の心肺蘇生法・AEDの使い方など
定員 20人
参加料 無料
申込み 申込書を、持参・ファクスで、光地区消防組合消防本部警防課 ☎0833-745611

大人の発達障害セミナー

日時 3月14日(木)18時30分~20時30分
場所 文化会館
演題 思春期からの発達障害
講師 市山高志さん(医師)
参加料 無料

	日時	場所	問合せ
行政相談	2月26日(火)13時30分～15時30分	鶴いこいの里交流センター	A B
	2月27日(水)9時30分～11時30分	横浜市民センター	A B
	2月28日(木)10時～12時	新南陽ふれあいセンター	A B
	2月28日(木)13時～15時	新南陽総合福祉センター	A B
無料法律相談	日時	場所	問合せ
	3月13日(水)9時～12時 ※定員34人、3月5日(火)8時30分から予約を受け付けます。	横浜市民センター	A

A 生活安全課市民相談センター ☎0834-22-8320
 B 山口行政監視行政相談センター ☎083-922-1591

問合せ 障害者支援課障害者支援担当 ☎0834-228463

子供の貧困対策マッチングフォーラム

子供たちの支援を行う団体

や地域課題の解決に取り組む企業・団体・地域住民、行政、関係機関が、顔の見える交流をきっかけに、応援ネットワークを形成することをめざします。

日時 3月14日(木)13時30分～17時

場所 県南総合庁舎

定員 200人程度

参加料 無料

持参物 筆記用具

申込み 内閣府のホームページの申し込みフォームまたは氏名(ふりがな)・所属先名称・部署・電話番号・メールアドレスを、ファクスで、次世代支援課次世代支援担当 ☎0834-228457・☎0834-228351



子育て

多子世帯保育料に対する補助金の申請

対象 市内に在住し、平成30年度中に、民間保育サービス施設に在籍した第3子以降の児童
内容 保育料納付額の範囲内で、年額5万円を限度に補助金を交付
申込み 3月8日(金)までに、保育幼稚園課・市内民間保育サービス施設で配布する申込書を、

持参・郵送で、〒745-8655 岐山通1-1 保育幼稚園課保育幼稚園担当 ☎0834-228455

女性雇用促進事業

毎日ががんばる子育てママの「働く」を考えるセミナー

就職活動、日常生活に役立つマナーや、仕事の探し方、応募

の仕方などを学びます。参加者や企業との交流、仕事探しもできます。

日時 3月27日(水)10時～12時

場所 学び・交流プラザ

定員 50人

※子ども同伴可。未就園児は無料託児があります。(受け付

け順) **参加料** 無料 **申込み** 2月19日(火)～3月22日(金)に、住所・氏名・電話番号・託児希望の有無を、電話・メールで、ライフスタイル協同組合 ☎090-60146282・shunan@lifestyle.com

問合せ 商工振興課商工労働担当 ☎0834-228373

話、ピザ作りなどを通して環境問題を考える ●参加料/無料 ●申込み/2月28日(木)までに、県アクティブシニア協会 河本さん ☎・☎0834-31-1299

平成30年度市民サッカー大会

●日時/3月10日(日)・17日(日) ●場所/市サッカー場他 ●参加料/▼協会加盟団体2,000円、▼未登録団体5,000円 ●市サッカー協会 大片さん ☎080-1919-3498、市体育協会 ☎0834-28-8311

富田八十八か所ウオーク(富田西地区)

●日時/3月17日(日)9時受け付け、10時出発 ●集合場所/永源山公園管理事務所前 ●参加料/1人200円 ●問合せ/富田東レクスポ推進委員会 藤井さん ☎090-6436-6947

中央女声合唱団团员募集

一緒にコーラスを楽しみませんか。 ●日時/毎週水曜日、10時～11時30分 ●場所/学び・交流プラザ ●会費/月額2,000円 ●申込み/山根さん ☎090-4891-0438

伝言板

皆さんの活動耳より情報

第15回輝きシネマ劇場

●日時/2月21日(木)13時30分～ ●場所/徳山社会福祉センター ●上演作品/八甲田山 ●参加料/無料(コーヒー、お菓子付き) ●主催/市老人クラブ連合会 ☎0834-22-8711

周南ジャズ楽会2月例会～私の好きなジャズピアニスト～

ジャズピアニストの音源を鑑賞します。愛聴盤(LP/CD/DVDなど)を持参してください。聞くだけの参加も大歓迎。 ●日時/2月24日(日)13時30分～16時30分 ●場所/富永酒店舗 ●問合せ/杉原さん ☎090-7895-9022

環境学習講座「森で遊ぼう!

●日時/3月10日(日)10時～16時 ●場所/ふれあいの森なんでも工房 ●対象/小学3～6年生までの子ども30人とその家族 ●内容/森の役割についての講

掲示板

市以外からのお知らせ

■市内にある県営住宅の募集

住宅名	住所	家賃(月額:円)
大迫田	五月町14-5	19,600~39,200
金剛山	徳山8406-1	19,700~38,700
旭ヶ丘A	久米931-99	23,800~46,700
慶万	慶万町10	13,100~25,800
ひばりヶ丘	久米ひばりヶ丘324-51	15,100~29,600
湯野	湯野3868-4	25,600~50,200
第二金剛山	徳山6804-1	26,200~51,500
周南A	扇町2	22,200~43,500
周陽	周陽2-7-1	26,000~51,100
若山	上迫町12-1	16,500~33,700
	上迫町12-2	16,500~33,700
富田東	川手2-17-3	17,800~34,900
西樹	西樹町4-4	16,600~32,600
福川南	室尾1-4-3	23,900~46,900
新堤	新堤町7-47	26,100~51,300
旭ヶ丘B	久米931-99	20,300~39,900
周南B	扇町3	27,800~54,700

※○印は、単身者でも申し込みができます。
 ●印は5人以上の場合または4名でそのうち3人が12歳以上である場合に申し込みができます。
 ●受付期間/2月20日(水)~28日(木)消印有効 ●抽選会/3月7日(木)10時~、県周南総合庁舎 ●問合せ/県営住宅管理事務所周南支所 ☎0834-27-6780

■下松工業高等学校定時制聴講生募集(機械科)

専門科目である製図、機械設計、原動機の授業を受講できます。●定員/若干名 ●申込み/3月11日(月)~22日(金)に、県立下松工業高等学校定時制 ☎0833-41-1430

■行政書士による無料相談会

●日時/2月27日(水)9時~12時 ●場所/学び・交流プラザ ●内容/遺言、相続、農地転用、建設業許認可申請など ●問合せ/県行政書士会周南支部松村さん ☎090-8991-8453

■徳山高等学校吹奏楽部定期演奏会

●日時/3月21日(祝)14時30分~(開場は14時) ●場所/文化会館 ●入場料/500円 ※高校生以下は無料です。 ●問合せ/徳山高等学校吹奏楽部井町さん ☎0834-21-0099

ART GUIDE

ART SPOT GUIDE in 周南

市内で開催されるアートイベントを紹介します。

美術博物館

☎0834-22-8880

施設改修工事のため、4月1日(月)まで休館。

周南市郷土美術資料館・尾崎正章記念館

☎0834-62-3119

磯崎有輔彫刻展

「Vague outline—曖昧な輪郭—」

●期間/3月10日(日)まで(2月11日(祝)は開館)

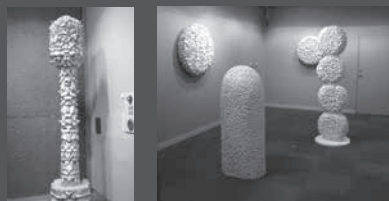

ユビュラ/Uvula

尾崎正章常設展「食卓の風景」

●期間/3月10日(日)まで(2月11日(祝)は開館)

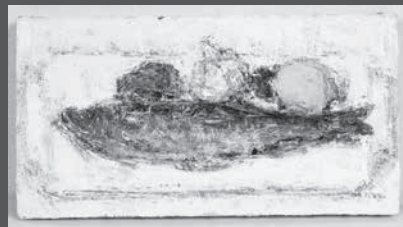

「にしん(一)」油彩・キャンバス

ワークルーム

●期間/▼2月14日(木)~2月17日(日) つくし園作品展 ▼2月20日(水)~2月24日(日)南陽幼稚園作品展 ▼観覧料/無料

●開館時間/9時30分~17時(入館は16時30分まで) ●休館日/月曜日 ※月曜日が祝日の場合は、翌日が休館。 ※美術博物館は、施設改修工事のため4月1日(月)まで休館。 ●観覧料/一般200(160)円、学生100(80)円 ※ ()内は20人以上の団体 ※18歳以下および70歳以上は無料 ※身体障害者手帳、療育手帳、精神障害者保健福祉手帳、戦傷病者手帳などを持参の人とその介護者は無料(受付で証明できるものを提示してください。)

徳山動物園へ



にゃにゃ ニャンだって~ん!?

2月22日の「猫の日」に合わせて、トラやライオンの特大パネルを用意し、体の秘密を紹介します。記念撮影もできるよ!!

期間:2月28日(木)まで

場所:自然学習館「ねいちゃる」1F 市民活動ルーム

●問合せ/徳山動物園 ☎0834-22-8640 ●入園料/大人600円、小・中・高校生300円

BOAT RACE 徳山

ボートレース徳山のNEWラッピングバスが登場!

渡辺直美さん、ロバートさんに、大人気の田中圭さんも加わった今年のボートレースTVCMメインキャラクターがラッピングバスに登場です!年末に開催が決定したクイーンズクライマックスの告知もデザインされています!!



イベント日程など・詳しくは「ボートレース徳山」の、ホームページを検索!!
 問合せ/ボートレース徳山 ☎0834-25-0540 ・入場料100円

LINEで
友だち追加!



創業明治30年 お墓の専門店
金子石材株式会社

高島市で徳山産石に因る6種墓石産地 / 西暦 2017年10月27日 / 西暦 2017年10月27日 / 西暦 2017年10月27日 / 西暦 2017年10月27日

公園墓地 メモリーヒル周南

—思い出の丘—
 徳山湾が一望出来る
 光あふれる安住の地。

好評分譲中!

広い 駐車場 完備!!

- 宗派不問
- 1区画(1400mm×1500mm)
- 管理料/1年間5,000円 ●墓石、外柵代金は別途です。

【概要】

- 管理 者/浄土真宗 光満寺
- 墓地面積/1区画 1400mm×1500mm
- 名 称/メモリーヒル周南
- 管理代行/メモリーヒル周南管理事務局
- 所 在 地/周南市大字徳山
- 指定石材店/金子石材株式会社

永代使用料 43万円

お問い合わせ・見積(無料)は金子石材へ
 [本社展示場] 山口県下松市美里町4丁目6番29号
TEL:0833-41-2022(代) FAX:0833-41-1890
 [営業時間] AM9:00~PM6:00

「幸せの出会いまち」のご紹介

集まった人たちが、笑顔で語りあい、共に幸せを感じられる場にしてほしいと開設しております。屋根付きのベンチもあり、コーヒーが無料です。どなたでもお気軽に足を運んでみてはいかがでしょうか。



周南市上一の井手
 興元寺北
TEL:0834-21-1409

徳山みかけ取扱量 県内No.1

徳山みかけ石造り (中段コロモ一級)

◎8寸3重型墓石
 自社加工

65万円 (消費税込)

徳山産

確定申告 相続税申告

税理士による無料相談会
 こんな人はご参加ください。

※この無料相談会で、申告手続きを行う訳ではありません。
 申告手続きを行う場合は、ご契約ののち、別途費用をいただきます。

随時開催中

親の貸家・貸アパートを相続して、今年からはご自身で確定申告をしないとイケないとお悩みの方。

ご希望の方は、まずは相談日のご予約を。初回相談のみ無料とさせていただきます。

田村税理士事務所 ホームページ <http://www.tamura-keiei.com> 田村税理士事務所 検索

予約専用ダイヤル 通話無料 ☎0120-63-8900 (平日9時~17時、携帯OK)

ハートピア共済「小さな負担で大きな保障」

中小企業向け勤労者共済制度 月々わずかな掛金で死亡・障害・入院・住宅災害等の不測の事態に対してセットで保障し、結婚、出産、銀婚、小・中・高校入学祝にも給付します。

加入できる方 県内に、住所又は勤務先を有する労働組合が結成されていない中小企業で働く勤労者等で、契約発効日の前日に健康な方

年齢 満15歳以上、満71歳未満(子供は0歳以上、満25歳未満)

掛金(月額1人) ▼1型…450円 ▼2型…900円 ▼3型…1,500円 ▼4型…2,000円 ▼高齢者型…450円 ▼ファミリー型…500円

特典

- 福利厚生事業として、全国宿泊施設利用金助成(1人2,000円・3,000円)、人間ドック・脳ドック受診料助成(1人1,000円~8,000円)、国家資格試験等受験料助成(1人2,000円・4,000円)
- 事業所が従業員のために共済掛金を負担された場合は、損金又は必要経費として算入できます。

お問合せ先
 一般社団法人
(事務局) 山口県勤労福祉共済会 周南市駐在

〒745-0004
 周南市毛利町2丁目38
 (山口県周南総合庁舎 周南県民館内)

TEL 0834-32-2810

広告の内容については、直接広告主に問い合わせてください。
 広告掲載の申し込みは、株式会社ふじたプリント社 ☎0834-25-1600まで。