

防災情報収集伝達システム

狂犬病予防注射と犬の登録



伝達システムの運用開始

伝達システムを運用開始します。

機能で、これまで以上に迅速で正確な防災情報の収集伝達が可能になります。

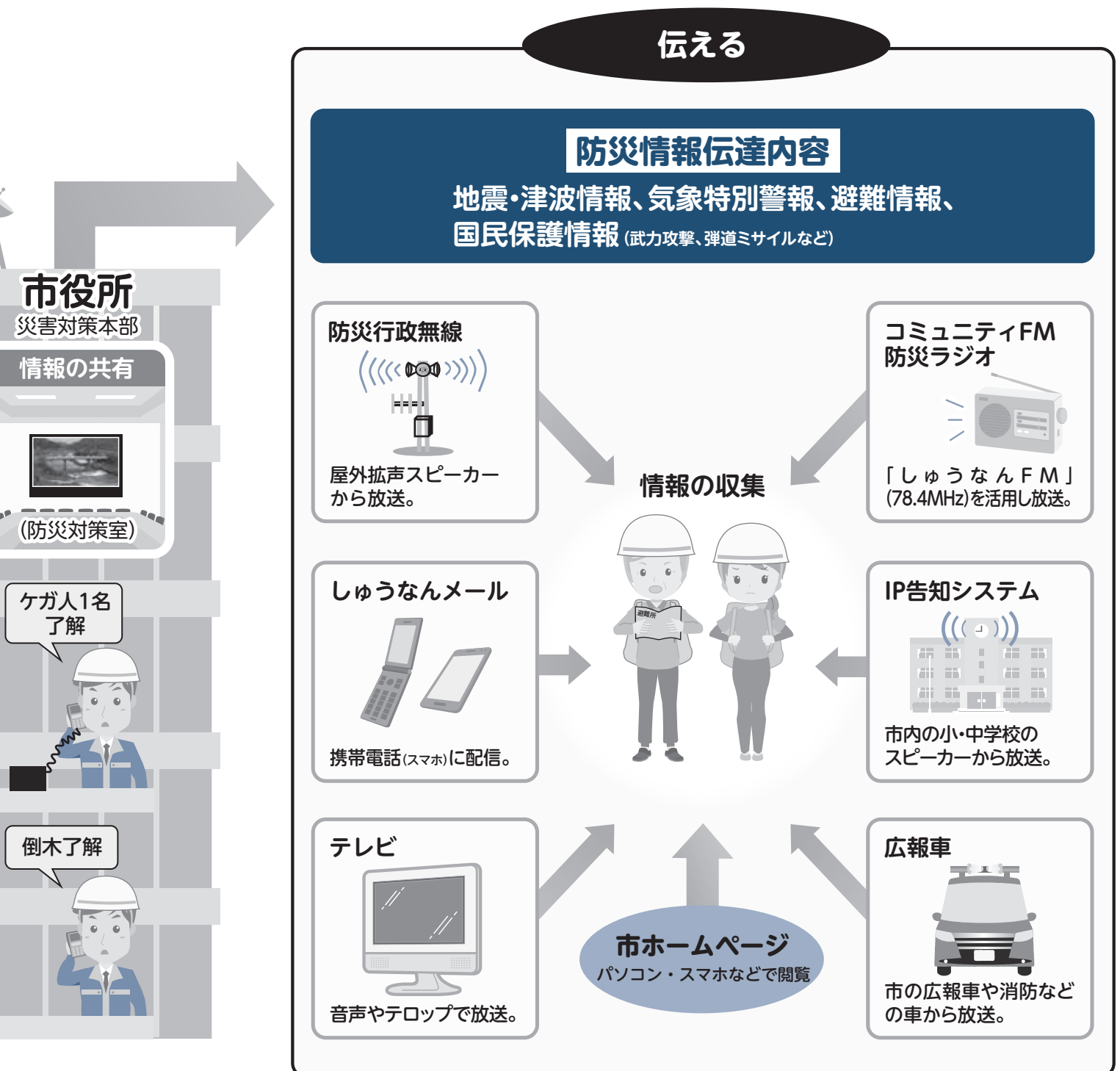

防災ガイドブック「しゅうなん防災」より

防災情報収集

災害に強いまちづくりを目指して、4月から防災情報収集「情報を伝える」「情報のやりとり」「監視・見守る」これらの

ー 防災ガイドブックー しゅうなん 防災

A4カラー40ページ、携帯カード付き

防災に対する意識をさらに高め、災害に対しての「備え」、災害発生時の「行動」など、各家庭における防災のガイドブックを作成しました。日頃から見えるところに置いておき、災害に対する備えを今から始めましょう。

3月下旬
に郵送



しゅうなん防災で
自分の生命は自分で守る
大切な家族を守る



問合せ

防災危機管理課防災危機管理担当
☎0834-22-8208

情報のやりとり

(自主防災組織の簡易無線機)



自主防災組織簡易無線機

各自主防災組織に5台配置、
市と情報を共有します。

監視し、見守る



監視カメラ・雨量観測システム

・河川(5河川7カ所)に監視カメラを設置
・市役所や各支所など(18カ所)に雨量計を設置
市ホームページで公開します。

狂犬病予防 注射と犬の登録

問合せ

環境政策課生活衛生担当 ☎0834-22-8322

熊毛総合支所市民福祉課 ☎0833-92-0036

鹿野総合支所市民福祉課 ☎0834-68-2333

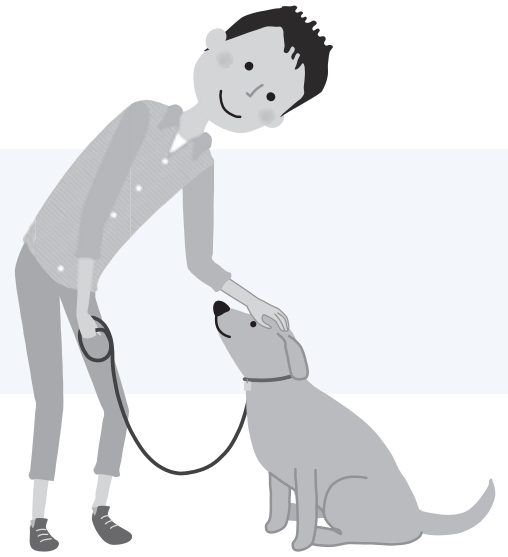

■飼い犬が未登録の人へ
会場では未登録犬の登録も受け付けます。子犬が生まれて未登録の人、また、未登録の犬を譲り受けた人などは登録してください。なお、登録料3000円が必要です。
市外から転入した人は、事前に環境政策課または総合支所環境担当へ、鑑札など犬の登録を確認できるものを持参の上、手続きをしてください。

■飼い主の皆さんへ

犬の飼い主は、飼い犬に狂犬病予防注射を毎年1回受けさせることが義務付けられています。
狂犬病予防注射を、次の日程で行うので、この機会にぜひ受けさせましょう。注射後に、2019年度狂犬病予防注射済票を交付します。

■集合注射会場での注意点

- 3月下旬に送付する案内はがきを持参してください。登録内容に変更のある場合は、はがきの余白にその内容を記入してください。
- 会場には、犬を制御できる人が連れてきてください。犬が首輪から抜けることがありますので、しっかり犬を制止させてください。
- 飼い犬の体調などで気になる場合は、集合注射を遠慮してください。

ペットを飼うための、ルールやマナーを守り、終生愛情と責任をもって飼いましょう。
ペットが迷子にならないよう、外出するときは必ずリードやケージを使いましょう。扉の閉め忘れなどの確認も重要です。
適切に飼うことのできる数を保つことは飼い主の責任です。必要に応じて不妊去勢手術などの繁殖制限措置を行きましょう。



平成31年度集合注射日程

注射の対象

生後91日以上の飼い犬

料金

注射のみ.....2,950円
登録と注射...5,950円

※料金は釣り銭のいらないように用意してください。
※料金は周南獣医師会と提携しているので、動物病院内接種よりも割安に設定しています。

持参するもの

案内はがき(3月中旬に送付)

※犬の体調を確認するため、当日問診票を記入してください。
※問診票は切り離さないでください。



集合注射は
どの会場でも
受けられます。

新南陽地域

4月	時間	場所
12日(金)	9:00 ~ 9:10	小畑広谷口バス停
	9:35 ~ 9:45	馬神多目的広場
	10:00 ~ 10:10	福寿荘
	10:25 ~ 10:35	和田支所
	10:50 ~ 11:00	高瀬サンスポーツランド
13日(土)	9:00 ~ 9:40	西消防署東側駐車場※1
	10:00 ~ 10:20	福川会館
	10:35 ~ 11:10	若山大橋下広場
	11:30 ~ 11:45	長田公園
	11:55 ~ 12:00	戸田市民センター津木分館
20日(土)	13:00 ~ 13:40	西消防署東側駐車場※1
	14:00 ~ 14:35	新南陽複合福祉センター
	14:55 ~ 15:20	ほのぼの会館

熊毛地域

4月	時間	場所
11日(木)	9:00 ~ 9:10	中笠野(旧神田酒店横)
	9:20 ~ 9:35	大河内市民センター
	9:45 ~ 10:05	ひまわり保育園下の広場(自由が丘)
	10:15 ~ 10:25	幸ヶ丘街区公園
	10:35 ~ 10:50	夢ヶ丘2丁目街区公園
	11:00 ~ 11:05	遠見(消防機庫横)
	11:15 ~ 11:30	勝間市民センター
	13:10 ~ 13:20	緑ヶ丘街区公園
	13:30 ~ 13:40	藤ヶ台公園北側付近(勝間小東側)
	13:50 ~ 14:20	サンウィング熊毛
14:30 ~ 14:45	清光台街区公園(集会所広場)	
12日(金)	9:00 ~ 9:10	新畑(新幹線ガード下)
	9:20 ~ 9:25	白石(木村様宅前)
	9:35 ~ 9:45	関屋集会所
	9:55 ~ 10:05	太刀野(防火水槽付近)
	10:15 ~ 10:20	大成川(地下道付近)
	10:30 ~ 10:45	高水市民センター
	10:55 ~ 11:05	中清尾集会所
	11:15 ~ 11:25	鶴見台ひまわり公園
	13:10 ~ 13:25	三丘市民センター
	13:35 ~ 13:45	東善寺やすらぎの里
13:55 ~ 14:00	兼清(消防機庫横)	
14:10 ~ 14:15	筏場(筏場橋付近)	
13日(土)	9:00 ~ 9:05	鶴いこいの里須野河内交流館
	9:15 ~ 9:30	鶴いこいの里交流センター
	9:50 ~ 10:30	熊毛総合支所

鹿野地域

4月	時間	場所
24日(水)	9:00 ~ 9:20	堤公民館付近
	9:30 ~ 9:35	戸根(元片山バス停付近)
	9:40 ~ 9:50	大潮小学校前
	10:00 ~ 10:10	西河内公民館
	10:20 ~ 10:30	中津公民館
	10:40 ~ 10:45	下渋川(倉増さん宅前)
	10:50 ~ 10:55	中渋川(内富さん宅前)
	11:00 ~ 11:05	上渋川(加福さん宅前)
	11:25 ~ 11:50	コアプラザかの別館(旧鹿野公民館)
	13:05 ~ 13:10	古野公民館
	13:15 ~ 13:20	今井自治会館
	13:30 ~ 13:40	仁保津(元仁保津バス停)
	13:50 ~ 13:55	田原公民館
	14:05 ~ 14:15	山村広場駐車場
	14:20 ~ 14:30	大泉公民館
	14:35 ~ 14:45	垂門公民館
	14:50 ~ 15:30	大向市民センター
	25日(木)	9:00 ~ 9:30
9:40 ~ 9:45		奥大町(佐古さん宅前)
9:50 ~ 9:55		神柱口
10:00 ~ 10:10		合の川(橋本さん宅横)
10:25 ~ 10:30		元郷バス停
10:40 ~ 10:45		奥畑(岡さん宅前)

徳山地域

※津木・小畑地区は新南陽地域の日程です。
 ※大向地区は鹿野地域の日程です。

4月	時間	場所
5日(金)	9:10 ~ 9:15	上川曲バス停
	9:30 ~ 10:00	加見公園
	10:15 ~ 10:20	井谷中村バス停
	10:30 ~ 10:40	四熊市民センター
	13:30 ~ 13:40	湯野西自治会館
14:00 ~ 14:10	湯野東集会所	
14:30 ~ 14:50	湯野支所	
6日(土)	9:10 ~ 10:10	徳山動物園北園駐車場
	10:25 ~ 11:00	今宿小学校
	11:15 ~ 11:35	尚白公園
	13:10 ~ 13:35	戸田小学校
	13:50 ~ 14:05	友広北河内集会所前※2
	14:20 ~ 14:50	夜市支所
	15:10 ~ 15:35	富岡公園
8日(日)	10:05 ~ 10:10	大津島支所
	10:15 ~ 10:20	瀬戸浜波止場
	10:30 ~ 10:35	本浦波止場
	11:35 ~ 11:45	天ヶ浦波止場
	12:00 ~ 12:05	旧馬島公民館
9日(火)	9:00 ~ 9:15	石井手(白須那カントリー入口)
	9:30 ~ 9:45	中須支所
	10:00 ~ 10:10	阿田川ふれあい広場
	10:30 ~ 10:35	川本バス停
	10:55 ~ 11:15	須金支所
	13:00 ~ 13:20	須々万支所
	13:30 ~ 13:55	JA周南都濃支所
	14:05 ~ 14:20	長穂支所コミュニティ広場
	14:35 ~ 14:45	旧大道理公民館前広場
11日(木)	9:20 ~ 9:30	給島ちびっこ広場前
	9:50 ~ 10:00	大島自治会館
	10:20 ~ 10:40	居守公園
	10:55 ~ 11:05	二葉屋開作公園
	11:30 ~ 11:35	旧都叶バス停
	13:00 ~ 13:30	櫛浜支所
	13:55 ~ 14:25	JA周南三田川支所南側三田川駐車場
14日(日)	9:00 ~ 10:00	徳山大学
	10:20 ~ 10:45	東福祉館
	11:05 ~ 11:30	太華中学校
	11:45 ~ 12:10	馬屋公園
	13:30 ~ 14:10	県周南総合庁舎
	14:35 ~ 14:55	周陽市民センター
	15:10 ~ 15:40	遠石小学校
20日(土)	8:50 ~ 9:45	県周南総合庁舎
	9:55 ~ 10:15	東辻公園
	10:35 ~ 11:05	秋月公園

※1) 新南陽総合支所の会場を、西消防署東側
 駐車場へ変更しています。

※2) 戸田駅前バス停(上り)東側会場を、
 友広北河内集会所前に変更しています。



県議会議員選挙

投票日は
4月7日(日)



任期満了に伴う、県議会議員一般選挙が行われます。投票所入場券を持参して、投票をしてください。投票日に投票ができない人は、期日前投票や不在者投票を利用してください。

選挙区および定数

周南市選挙区は、定数5人で選挙が行われます。

投票できる人

投票するためには、選挙管理委員会が作成する、選挙人名簿に登録されていることが必要です。

●年齢要件

平成13年4月8日までに生まれた人

●住所要件

平成30年12月28日までに、本市に転入届をして、引き続き本市に在住する人など

転入や転出をした場合

●3月29日(金)までに、県外に転出

する人は、投票できません。

●3月30日(土)から4月6日(土)までに転出する人は、転出前に期日前投票ができます。

●4月7日(日)に転出する人は、転出日の前日までは、期日前投票ができ、転出日の当日は転出前に、入場券に記載された投票所で投票ができます。

●平成30年12月29日以降に、県内の他の市町から本市に転入した人は、転入前の市町の選挙人名簿に登録されていれば、転入前の市町で投票ができます。また、本市の名簿に登録されている人が県内の他の市町に転出した場合は、本市で投票ができます。ただし、いずれの場合も、投票するためには、次の①または②の手続きが必要です。

①「引き続き県内に住所を有することの確認」を受けること……この確認を受けようとする場合は、投票所で、この確認の申請を行ってください。

②「引き続き県内に住所を有する旨の証明書」を提示すること……

この証明書は、転入・転出先の市町が無料で発行するので、事前に取得し、投票所で提示してください。本市では、本庁市民課、総合支所の住民票担当課で3月22日(金)から発行します。ただし、総合支所では開庁時間外の発行

は行いません。

投票所入場券

投票所入場券は、3月29日(金)までに郵送します。

入場券は、1人1枚です。自分の入場券であることを確認して、投票所に持参してください。

また、入場券は同じ家族の人でも、別の日に届くことがあります。入場券が届かなかつたり、紛失したりした場合でも、選挙人名簿に登録されていれば投票できます。投票所で、その旨を申し出てください。

投票

●投票所・投票時間

投票所入場券に記載しています。公民館などが市民センターへ移行したことにより、施設の名称が変更となっている投票所があります。

※市内で転居した人で、3月7日までに転居の異動を届け出た人は、転居先の投票所で投票してください。また、8日以降に異動を届け出た人は、転居前の投票所で投票してください。

●投票所が変わります

中央投票区投票所
本庁舎1階南側ロビー
榑浜東投票区投票所
榑浜児童館から、榑浜保育園へ
平野投票区投票所
新南陽総合支所1階ロビーから 富田西小学校体育館に
福川南投票区投票所
福川保育園から市営西柵住宅集会所に

●投票時間が変わります

松室投票区投票所の開設時刻が7時から8時に、閉鎖時刻が18時から16時になります。

●代理投票

体が不自由などの理由で、文字が書けない人は、投票所で申し出てください。投票所の補助員が代筆します。なお、投票の秘密は、固く守られます。

●点字投票

目が不自由なため、点字で投票したい人は、投票所で申し出てください。点字投票用紙を交付します。

●投票時の注意

投票用紙に候補者の氏名のほかに余分なことを記入すると、その投票は無効になることがあるので注意してください。





期日前投票

仕事や旅行、冠婚葬祭など予定のある人は、期日前投票ができます。投票所入場券の裏面に印刷されている宣誓書を使用してください。

期日前投票所(4箇所)



- 範囲** どの期日前投票所でも、全ての選挙人を受け付けます。
- 持参物** 投票所入場券
- ※上記以外の場所では、期日前投票は受け付けていません。
- ※入場券が届いていない場合や紛失した場合でも、選挙人名簿に登録されていれば投票できます。

こんな時は不在者投票ができます

- ☑ **不在者投票ができる指定施設や病院に入所・入院中の場合(市外も含む)**
 - **指定施設** きさんの里、悠久の里、つづみ園、友愛園、やすらぎ苑、福寿荘、天王園、やまなみ荘、なごやか熊毛、徳山中央病院附属介護老人保健施設、ひまわり苑、温泉の里、春の里、ゆめ風車、鼓澄苑、さつきの里、あおぞら、くすのき苑
 - **指定病院** 徳山医師会病院、徳山中央病院、泉原病院、周南病院、徳山静養院、周南高原病院、湯野温泉病院、周南リハビリテーション病院、新南陽市民病院、鹿野博愛病院
- ☑ **長期出張や里帰りなどで他市町村に滞在し、投票に帰ってこれない場合**
本人が、市選挙管理委員会に投票用紙を請求できます。直接滞在地に投票用紙と必要書類を郵送するので、滞在地の選挙管理委員会で投票してください。郵送には時間が掛かるので、早めに請求してください。
- ☑ **重度の身体障害者または介護保険の要介護5で自宅療養中などの場合**
身体障害者手帳または戦傷病者手帳を持ち、その障害の程度が一定の要件にあてはまる人や、介護保険の要介護5の認定を受けている人には、郵便等投票証明書を交付します。証明書の交付を受けている人は、4月3日(水)までに投票用紙などを請求すると、自宅で投票し、郵送できます。また、代理記載制度もあります。詳しくは、問い合わせてください。

期日前投票・不在者投票は
3月30日(土)～4月6日(土)
(8時30分～20時)まで

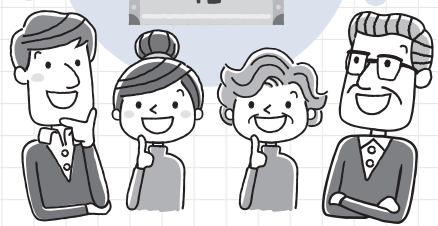
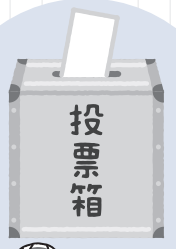

問合せ 選挙管理委員会事務局
☎ 0834-222-8528

開票は、4月7日(日) 21時15分から、キリンビレッジ周南総合スポーツセンターで行います。

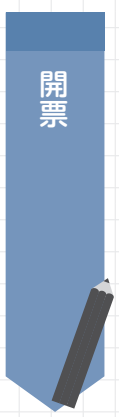

開票

お知らせ

選挙公報を配布します



候補者の氏名や経歴、政見などを掲載した選挙公報を、各戸配布、または新聞折り込み(朝日、読売、毎日、中国、日本経済)により、配布します。(配布方法は地域により異なります)なお、新聞折込地域に住んでいる人で、新聞5紙のいずれも購読していない人は、別途郵送するので、電話・ファクスなどで、選挙管理委員会事務局に申し込んでください。申し込みは初回のみで、以後の選挙については継続して郵送します。選挙公報は、本庁舎や総合支所、支所、市民センターなどにも置いてあります。

地域別配布方法

- **各戸配布する地域** ▼徳山地域…中央地区、関門地区、遠石地区、秋月地区、周陽地区、桜木地区、今宿地区(水上は除く)、岐山地区(栄谷、堀越・押谷、小野は除く)▼久米支所管内(譲羽上、譲羽下、鑄治谷、柳沢、滑松ヶ甲、都叶、落合は除く)▼櫛浜支所管内(鼓海、鼓ヶ丘、華西大踏(一部)、奈切、大浦、居守1～3、桜南、東佐倉、西佐倉は除く)▼菊川支所管内…下上地区(居守迫は除く)▼新南陽地域(和田支所管内は除く)
- **新聞折り込みする地域** ▼徳山地域…栄谷、堀越・押谷、小野、水上▼久米支所管内…譲羽上、譲羽下、鑄治谷、柳沢、滑松ヶ甲、都叶、落合▼櫛浜支所管内…鼓海、鼓ヶ丘、華西大踏(一部)、奈切、大浦、居守1～3、桜南、東佐倉、西佐倉▼鼓南支所管内▼菊川支所管内…四熊地区、小畑地区、加見地区、下上地区の居守迫▼夜市支所管内▼戸田支所管内▼湯野支所管内▼大津島支所管内▼向道支所管内▼長穂支所管内▼須々万支所管内▼中須支所管内▼須金支所管内▼和田支所管内▼熊毛地域▼鹿野地域



2019年 さくら情報

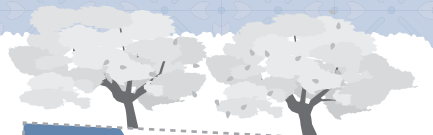

柳町 東川緑地公園 本数 約60本
18時30分～22時にライトアップします。

- 駐車場／なし
- 問合せ／公園花とみどり課公園管理担当
☎0834-22-8402



大向 向道湖 本数 約500本

- 駐車場／なし
- 問合せ／大向市民センター
☎0834-88-0312

花畠町 緑と文化のpromenade 本数 約150本
道の両側が桜並木になっています。

- 駐車場／なし
- 問合せ／観光交流課観光振興担当
☎0834-22-8372

和田 高瀬湖周辺 本数 約680本
湖の周囲(右岸側)に桜があります。

- 駐車場／10台(無料)
- 問合せ／和田支所
☎0834-67-2111

徳山 周南緑地 本数 約1,550本

- 駐車場／105台(無料)
- 問合せ／体育協会
☎0834-28-8311

鹿野 中世館の土塁(弾正糸桜) 本数 1本
県内最大級のしだれ桜です。

- 駐車場／20台(無料)
- 問合せ／鹿野総合支所産業土木課
☎0834-68-2335

新南陽 永源山公園 本数 約350本

- 駐車場／173台(無料)
- 問合せ／永源山公園管理事務所
☎0834-63-7899

徳山 徳山動物園 本数 約100本
3月30日(土)、4月6日(土)夜桜開園

- 20時まで、要入園料
- 駐車場／410台(無料)
- 問合せ／徳山動物園 ☎0834-22-8640

鹿野 せせらぎパーク 本数 約70本
豊鹿里パーク

- 駐車場／20台(無料)
- 問合せ／豊鹿里パーク
☎0834-68-4003

福川 若山公園 本数 約350本

- 駐車場／10台(無料)
- 問合せ／新南陽総合支所地域政策課
☎0834-61-4215

須々万 菅野湖 本数 約400本
菅野湖を囲むように桜が咲きます。

- 駐車場／なし
- 問合せ／須々万市民センター
☎0834-88-0001

鹿野 金松桜 本数 1本
樹高約25メートルの大きな桜の木です。

- 駐車場／なし
- 問合せ／鹿野総合支所産業土木課
☎0834-68-2335

福川 辰尾公園 本数 約40本

- 駐車場／なし
- 問合せ／公園花とみどり課公園管理担当
☎0834-22-8402

三丘 安田百本桜 本数 約100本

- 駐車場／三丘徳修公園20台(無料)
- 問合せ／三丘徳修館
☎0833-92-0177

鹿野 天神山公園 本数 約300本

- 駐車場／9台(無料)
- 問合せ／鹿野総合支所産業土木課
☎0834-68-2335

湯野 湯野公園周辺とサンサンロード 本数 約65本

- 駐車場／なし
- 問合せ／湯野市民センター
☎0834-83-2002



鹿野 石船温泉 本数 約200本

- 駐車場／30台(無料)
- 問合せ／石船温泉
☎0834-68-2542

湯野 奥湯野桜郷 本数 約480本

- 駐車場／約20台(無料)
- 問合せ／湯野市民センター
☎0834-83-2002

小松原 東善寺川河川公園 本数 約30本
三丘温泉があります。

- 駐車場／50台(無料)
- 問合せ／熊毛総合支所産業土木課
☎0833-92-0014

鹿野 吉野桜 本数 約3,000本
山あい桜が咲きます。

- 駐車場／なし
- 問合せ／鹿野総合支所産業土木課
☎0834-68-2335



八代 鶴いこいの里 本数 約160本
特別天然記念物ナベツルの渡来地です。

- 駐車場／99台(無料)
- 問合せ／鶴いこいの里交流センター
☎0833-92-0003

大津島 回天記念館 本数 約450本
前庭と往復路が桜並木です。

- 問合せ／回天記念館
☎0834-85-2310



1月31日(木)

こども議会を開催しました!

今年度は徳山、戸田、沼城、鼓南、勝間小学校の
児童代表27人がこども議員として
参加しました。

問合せ 教育政策課教育政策担当
☎0834-22-8532

子どもらしく自由な発想で考えた、まちづくりについての夢や希望を、小林議長の進行のもと、通常の議会同様に市の執行部に対して一般質問を行いました。

参加した27人のこども議員は、自分たちの暮らしている地域についてしっかりと考え、様々な着眼点で質問や提言を行い、木村市長も、丁寧に答弁し、市の事業を分かりやすく説明しました。

子どもたちからは、「市長さんが全部の学校の回答をされていてすごい」と思った「提案するのは緊張したが、全力で取り組むことができようれしかった」今回のこども議会のように、今後も周南市に関わり貢献していきたいなど、感想が聞かれました。

こども議会の開催は、子どもたちが議会の場を体験することを通して、政策が実現する過程を理解し、学習意欲向上や、まちづくりや政治への関心を高め、将来のまちづくりや政治に携わる人材の育成をめざしています。

こども議員から出た意見や提言は、今後、市政に反映できるようにしっかりと検討していきます。

人が増え続け、
多くの人がつながり合う
町にするために



沼城小学校

須々万地区では、鍋S-1グランプリなどのイベントを開催しているので、たくさんの方に来てほしい。市の広報などでの宣伝や予算補助をしてほしい。など

商店街を
にぎやかにしよう



徳山小学校 1班

商店街をにぎやかにするために、フリーマーケットを開催し、買い物だけでなく、小さい子から大人まで楽しめるゲームやイベントを併せて開いてほしい。など

子どもからお年寄りまで
健康で活力あるまちに
するために



鼓南小学校

運動などができる公園がないので、みんなが集まれる場所として、鼓南地区に遊具のある公園を作してほしい。など

野犬のいない安心、
安全なまちづくり



徳山小学校 2班

命の大切さを訴える市のホームページをつくってほしい。野犬の保護施設をつくってほしい。など

みんなに優しい
町作りについて



勝間小学校

公園に障害のある人でも使える遊具や、一緒に楽しめる低い花壇を設置してほしい。など

明るく活気が
あるまちにするために



戸田小学校

戸田地区を盛り上げることで、周南市全体を盛り上げたい。戸田地区のコマースを作るので、専門家の協力などサポートしてほしい。など

質問や提言



知っておくと役に立つ 消費生活の知恵

未成年者の契約と取り消し

相談事例

18歳の娘がスマートフォンの広告で500円のダイエット食品を見つけて注文した。1回だけと思っていたら、翌月も同じ商品が届いた。調べてみると総額が高額になる定期購入コースを契約していたことが分かった。娘は定期購入を取り消したいと言っている。どうしたらよいか。

対処法

未成年者が単独で行った契約で、支払額が小遣いの範囲を超える場合は、契約の取り消しができます。しかし、未成年者が、成人であると相手に信じさせるなどの詐術を用いた場合は、取り消しができないこともあります。

対処法など、詳しくは消費生活センターに相談してください。



「しまった!困った!」時には、速やかに相談しましょう。

アドバイス

民法の改正で2022年4月には、成年年齢が引き下げられ、18歳になると契約が有効となり、未成年者取り消しが出来なくなります。未成年者はもとより成年に達したばかりの若者は、知識や経験が不足しており十分な判断能力が備わっていないなど社会的に未熟な面があるため、消費者トラブルや詐欺被害に遭うことが懸念されます。特に最近ではSNSなどを利用した取引のトラブルが急増しているうえ、取引の複雑化や高額な被害金、海外との取引の増加などにより、被害回復が困難な場合も少なくありません。

成人したばかりの若者が被害に遭わないように、家族や周囲の人の早めの気付きや日々の見守りが重要です。



市消費生活センター ☎0834-22-8321
または、消費者ホットライン ☎188 (しやや)

美術博物館 所蔵品の紹介

まど・みちおの え

まどさんの抽象画です。暗闇の中に家並みが見えます。屋根には綺麗な色が塗られています。その上を黒い太線で囲まれた川のような模様が全体をおおっています。タイトルは「川のある町」。町のシンボルが川なのか。あるいは川から恩恵を受けているのか。まどさんのことです。たとえば、自分の住んでいる町を宇宙からのぞいてみたとか…。まどさんの作品は想像しながら見るとさらにおもしろくなりますよ。



まど・みちお

1909年(明治42)～
2014年(平成26)

「川のある町」1961(昭和36)年
水彩、フェルトペン、
油性ペン、紙

●文化スポーツ課文化担当 ☎0834-22-8622

●美術博物館 ☎0834-22-8880

※この作品は、4月2日(火)～6月30日(日)まで展示しています。

SHOKU-KING

食育王



サバ缶を汁ごと使うことで、だしを使わなくても深い味わいを楽しめる野菜たっぷりのみそ汁を紹介します。

問合せ 健康づくり推進課食育推進担当
☎0834-22-8553

★サバ缶の具たくさんみそ汁★

【2人分の作り方】

①白菜60gはざく切り、玉ネギ40gは薄切り、ニンジン20gはいちょう切りにする。②鍋にサバ水煮缶1/2を汁ごと入れ、①と水250mlを加えて中火で煮る。③野菜がやわらかくなったら、みそ大さじ1を溶かし入れる。④刻んだネギ6gを入れて、火を止める。



すこやか通信

問合せ

健康づくり推進課 ☎0834-22-8553
 熊毛総合支所市民福祉課 ☎0833-92-0013
 コアプラザかの ☎0834-68-2302

親と子の健康づくり

◆すこやか育児相談

体重や身長測定、保健師が育児相談、助産師がおっぱい相談、管理栄養士や歯科衛生士が個別相談を行います。

○おっぱい相談、●栄養相談、◎歯科相談を併せて実施

日時	場所
4月 9日(火) 9:30~11:00	文化会館○●◎
15日(月) 10:00~11:00	学び・交流プラザ○●◎
17日(水) 10:00~11:00	ゆめプラザ熊毛○●◎
23日(火) 10:00~11:00	久米市民センター
24日(水) 10:00~11:00	須々万市民センター別館

持参物 母子健康手帳

◆3歳児健康診査

3歳の頃は身体と心の発達が目覚ましく、一生の基礎が出来上がる大切な時期です。3歳児健康診査では、子どもの成長を確認するとともに、子育てについての相談に応じます。

対象 3歳6カ月～4歳未満の幼児で、これまで3歳児健康診査を受けていない人 ※対象者には、個別に通知をします。

日時 4月18日(木)12時30分～13時30分

場所 文化会館

持参物 健康診査票、少量の尿、母子健康手帳

◆はじめての離乳食セミナー

対象 生後5・6カ月児

日時 4月10日(水)10時～11時30分

内容 離乳食、虫歯予防について

場所 徳山保健センター

持参物 母子健康手帳、筆記用具、テキスト代50円

申込み 4月1日(月)から、健康づくり推進課

◆安心育児スタート講座

もうすぐママやパパになる人が、安心して赤ちゃんを迎えるための講座です。

対象 おおむね妊娠7・8カ月の妊婦とその家族

日時 4月20日(土)9時45分～12時

内容 ▼パパの妊婦体験、赤ちゃんの着替え・抱っこ▼お風呂の入れ方見学▼母乳育児、赤ちゃんが泣きやまないときの対処法、産後ママの心の変化とパパの役割の講話

場所 徳山保健センター

定員 20組(受け付け順)

持参物 母子健康手帳、筆記用具

申込み 4月19日(金)までに、健康づくり推進課

◆にこにこハミガキ学級

対象 1歳6カ月児～2歳6カ月児とその家族

日時 4月16日(火)10時～11時30分

場所 徳山保健センター

定員 15組(受け付け順)

内容 虫歯菌検査、歯みがき実習、フッ素体験など

持参物 母子健康手帳、歯ブラシ、筆記用具、フェイスタオル

申込み 4月15日(月)までに、健康づくり推進課

成人の健康づくり相談会



「血糖値が高いがどうしたらいいの?」など、健康に関する相談に、管理栄養士や保健師が応じます。予約制なのでゆっくり相談できます。

対象 おおむね40～74歳 ※現在治療中の人を除きます。

持参物 健康診査受診結果

日時	場所
4月 8日(月) 9:00～12:00	徳山保健センター
12日(金) 9:30～12:00	熊毛総合支所
19日(金) 9:30～12:00	新南陽ふれあいセンター

※都合が合わない人は、別の日でも予約を受け付けます。

申込み 各相談日の1週間前までに、健康づくり推進課、熊毛総合支所市民福祉課

緊急の場合

■休日夜間急病診療所(慶万町10-9)

診療科目 外科(休日のみ)、内科

診療時間 ●休日…9時～12時、13時～17時、19時～22時

●平日夜間…19時～22時

電話 ☎0834-32-2299

■周南地域休日夜間こども急病センター(周南こどもQQ)(徳山中央病院内)

診療科目 小児科

診療時間 ●休日…9時～12時、

13時～17時、19時～22時

●平日夜間…19時～22時

電話 ☎0834-28-9650

■休日歯科診療所(今宿町3-55)

診療科目 歯科

診療時間 10時～12時、13時～15時

電話 ☎0834-32-1717

※時間外の診療は消防本部指令室☎0834-22-8765へ問い合わせください。

●受診時は、保険証と福祉医療証などを持参してください。受付時間は、診療終了時間の30分前までです。

■熊毛地域休日在宅当番医(診療時間…9時～17時)

4月 当番医 電話番号

7日(日) 小川クリニック(勝間原) 0833-91-5777

14日(日) ふじわら医院(大河内) 0833-91-7100

21日(日) 松永医院(夢ヶ丘入口) 0833-91-3006

28日(日) 休診です。休日夜間急病診療所、周南こどもQQをご利用ください。

29日(祝) 松本医院(大江) 0833-91-6020

30日(休) 松村医院(本町) 0833-91-0303

●休日当番医テレホンサービス☎0833-92-0029

15歳未満の子どもの急病、疾患は…小児救急医療の電話相談(19時～翌朝8時)☎#8000(携帯電話・プッシュ回線)または☎083-921-2755

就職・退職・進学に伴う



国民健康保険の切り替え手続き

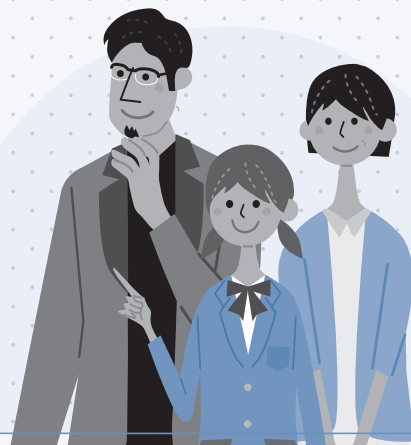

問合せ

■保険年金課賦課担当 ☎0834-22-8312

■熊毛総合支所保険年金担当 ☎0833-92-0035

■新南陽総合支所保険年金担当 ☎0834-61-4110

■鹿野総合支所保険年金担当 ☎0834-68-2332

就職・退職などに伴う健康保険の切り替え手続き

●就職して脱退する場合

国民健康保険に加入中の人が、就職などにより勤務先の健康保険に加入した場合、国民健康保険の脱退の手続きが必要です。

●勤務先の健康保険証

●国民健康保険の保険証

●窓口に来る人の本人確認ができる証明書(免許証など)

●マイナンバー(個人番号)が確認できるもの(マイナンバーカードや通知カードなど)

●退職して加入する場合

退職などで、勤務先の健康保険の資格を喪失し、国民健康保険に加入する場合は、手続きをしてください。

●加入に必要なもの

●勤務先の健康保険を喪失した日
が分かる書類(資格喪失証明書など)

●窓口に来る人の本人確認ができる証明書(免許証など)

●マイナンバー(個人番号)が確認できるもの(マイナンバーカードや通知カードなど)

進学・卒業に伴う保険証の切り替え手続き

●進学の場合

市の国民健康保険に加入している、進学のため市から転出する学生は、学生用の保険証を交付します。手続きが必要なため、転出手続き時に窓口で申し出てください。

●手続きに必要なもの

●在学証明書(受け付け時は入学許可書でも可。その場合は後日、在学証明書の提出が必要)

●国民健康保険の保険証

●窓口に来る人の本人確認ができる証明書(免許証など)

●マイナンバー(個人番号)が確認できるもの(マイナンバーカードや通知カードなど)

●在学中に必要な手続き

市で保険証の交付を受けている学生は、毎年4月に在学証明書の提出が必要です。

●手続きに必要なもの

●在学証明書(新年度発行のもの)

●卒業の場合

学生用の国民健康保険証を持っている人が卒業したら、非該当の手続きが必要です。忘れずに届け出をしてみてください。

●手続きに必要なもの

●別の健康保険に加入した場合は、その保険証の写し

●国民健康保険の保険証

●窓口に来る人の本人確認ができる証明書(免許証など)

●マイナンバー(個人番号)が確認できるもの(マイナンバーカードや通知カードなど)

届出は14日以内に

国民健康保険の加入資格が生じたり、無くなったときは、その日から14日以内に届け出が必要です。

※届出が遅れた場合、資格取得日にさかのぼって保険料を納めるようになつたり、保険給付費を返納してもらつたりする場合がありますので、注意してください。

●代理人による手続き

代理人が手続きをするときは、別途、委任状や代理の人の身分証明等が必要になる場合があります。



6月
グランド
オープン

市役所新庁舎

～5月中旬に完成します～



問合せ 庁舎建設課庁舎建設担当 ☎ 0834-228153



工事風景

現在、シビックプラットホーム(※)の南側と駐車場・駐輪場の整備を進めています。
5月中旬に工事が完了し、6月に順次オープンします。
※シビックプラットホームとは、岐山通り沿いに建設する南北全長140メートルの2階建て建物です。現在整備中の南側には、2階にシビック交流センター、1階にはカフェ・レストランがオープンする予定です。

新庁舎見取り図

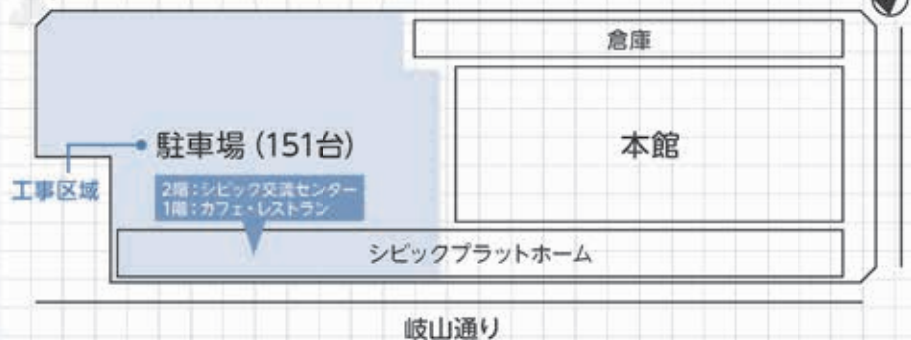

問合せ 行政管理課交流室受付窓口 ☎ 0834-228403

交流室の1時間あたりの使用料金

交流室名	面積	使用可能人数	使用料金	冷暖房使用料金
交流室1	約126㎡	66人	691円	140円
交流室2～5	約24㎡	12人	140円	32円
交流室6～7	約52㎡	24人	280円	64円

※使用可能時間9時～22時(休館日12月29日～1月3日)
※料金合計額に10円未満の端数がある場合は切り捨てとなります。
※営利目的の場合などは割増料金となります。

シビックプラットホーム2階に7部屋の交流室がオープンします。
受付開始日 4月15日(月)
受付時間 9時～17時
受付場所
▼4月15日(月)～5月31日(月)：旧仮庁舎別館1階事務室
▼6月3日(月)～シビック交流センター1階事務室

6月3日(月)オープン
シビック交流センター交流室



NEWS
お知らせ

公共下水道の供用開始と縦覧

対象区域の該当者は、速やかに指定工事で排水設備工事をしてください。また、水洗便所等改造資金の融資あつせんや利子補給を行う制度があるので、詳しくは問い合わせてください。

供用開始

開始日 3月31日(日)

対象区域 ▼徳山地域▽岐山地区

区：中金剛山、公園区、東ノ井手
▽遠石地区：桜ヶ迫▽櫛ヶ浜地区
…中町▽久米地区：坂本東▽菊川地区：向土井▽戸田地区：佐畑、中河原▽新南陽地域▽富田地区：椎木町▽熊毛地域▽大字原地区：

西原▽大字大河内地区：遠見
対象区域の縦覧

期間 3月15日(金)～29日(金) 8時30分～17時15分(土・日曜日、祝日を除く)

場所 上下水道局下水道工務課、総合支所

いずれも

問合せ 上下水道局下水道工務課 ☎0834-22-8631

水質検査計画の縦覧

平成31年度に水質検査を行う場所や検査項目、検査回数などを定めた水質検査計画を作成しました。

場所 上下水道局水質管理課(楠本浄水場内)、本庁舎、総合支所、市ホームページ

問合せ 上下水道局水質管理課 ☎0834-625185

都市計画決定案の縦覧

期間 3月29日(金)～4月15日(月) 8時30分～17時15分(土・日曜日を除く)

場所 都市政策課、市ホームページ

内容 周南都市計画第二種市街地再開発事業(徳山駅前地区)、周南都市計画高度利用地区(徳山駅前地区)の決定

※市内に在住する人、利害関係者は意見書の提出ができません。

意見書の提出 4月15日(月)

必着で、住所・氏名・意見を、持参郵送で、〒745-8665 岐山通1-1 都市政策課都市計画・景観担当 ☎0834-22-8427

市民課窓口の臨時開庁

住民票、戸籍、印鑑証明などの発行業務(税証明を除く)や、転入、転出、転居などの住民異動届出業務を行います。

日時 4月1日(月)～4日(木) 17時15分～19時

場所 市民課

※パスポート交付業務は4日(木)のみ実施します。

※マイナンバーカードの申請業務を除きます。

※他市区町村などに照会確認が必要な場合は手続きができません。い事もありません。

問合せ 市民課異動届出担当 ☎0834-22-8292

はりきりまつ・あん摩マッサージ

ジ施術費受給資格者証の更新

平成30年度の受給資格者証の有効期限は、3月31日(日)です。引き続き必要な人は、早めに更新してください。

募集

4月に高等学校・高専・大学・専修学校に在学する人への奨学金制度

経済的な理由で修学が困難な人に対する、市の奨学金制度です。

対象 4月に高等学校(専攻科含む)、高専(専攻科含む)、大学、専修学校(高等専門課程)に在学する人で、申請時に保護者が市に居住する人

※他の奨学金制度で貸し付けを受けていない、またはその予定がない人に限ります。

種類と金額(月額)

●**一般奨学金(貸付型)** 1万8000円～3万5000円
※学校区分によって金額が異なります。

●**定住促進奨学金(貸付型)** 1万円(一般奨学金に上乗せ)
※高等学校専攻科、高専(4～5年、専攻科)、大学、専修学校(専門課程)に在

学する人で、卒業後市内に定住する意志を持つ人が対象です。なお、定住促進奨学金の貸し付け決定を受け、卒業後、継続して3年以上、市内に定住した人は、定住促進奨学金の償還を免除します。

●**修学支援奨学金(給付型)**

1万円(一般奨学金に上乗せ)
※経済的理由により著しく修学が困難な人が対象です。償還の必要はありません。

定員 25人程度(修学支援奨学金は10人程度)
申込み 5月7日(火)～6月10日(月)に、申込書を、持参・郵送で、〒745-8655 岐山通1-1 教育政策課教育政策担当 ☎0834-22-8532

新をしてください。

対象 70歳以上で、後期高齢者医療制度と国民健康保険制度以外

外の医療制度に加入している人
申込み 加入保険の被保険者証の写し、印鑑を、持参で、高齢者支

援課高齢者支援担当 ☎0834-228461、総合支所福祉担当

2020年成人式

日時 2020年1月12日(日) 11時~12時30分(10時開場)

場所 文化会館

※詳細が決まり次第、広報でお知らせします。

問合せ 生涯学習課青少年教育担当 ☎0834-228697



催し

徳山あちこちマルシェ

「春マルシェ」おもしろい春、新生活の春、しゅわんブランドの春をテーマに、県内外からおいしいブースやハンドメイドなどのブースが集まります。併せて、しゅわんブランド総選挙で選ばれた商品のお披露目会も行います。

日時 3月25日(月)10時30分~

ペットボトルのキャップやラベルを剥がしましょう!

ペットボトルのキャップやラベルが剥がされていないものは、収集できません。より品質の高いリサイクルをするため、分別に協力してください。

●ペットボトルのラベル

プラマークがあるものは、「容器包装プラスチック」へ
紙製は、「燃やせるごみ」へ

●ペットボトルのキャップ

キャップは、「容器包装プラスチック」へ

剥がし口のあるラベル(ロールラベル)



プラマーク



剥がし口付き

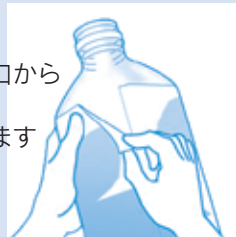

剥がし口から簡単に剥がせます

問合せ リサイクル推進課 ☎0834-22-8303

14時30分

場所 JR徳山駅とその周辺

問合せ 中心市街地整備課

備活性化担当 ☎0834-228438、徳山あちこちマルシェ実行委員会 ☎080-2268-0232

市ふく魚介類供養祭

日時 3月21日(祝)13時~14時

場所 水産物市場

内容 南陽幼稚園和太鼓、稚魚放流、もちまき

問合せ 水産課水産物市場 ☎0834-228660、ふく魚介類供養祭実行委員会事務局 ☎0834-270111

SAKURARAーチフェスタ 2019

美術館から毛利町までの桜並木通りを中心に、市の魅力を県内外へと発信するところまつりを開催します。

日時 3月31日(日)10時~15時

場所 毛利町周辺

内容 フリーマーケット、飲食ブース、ステージイベント、キッズコーナーなど

問合せ 観光交流課観光振興担当 ☎0834-228372、

周南青年会議所 ☎0834-29

1436

古地図を片手にまちを歩こう!

周南市観光ボランティアガイドが案内します。

日時 4月20日(土)8時50分~12時

集合場所 JR徳山駅みゆき口

定員 20人(受け付け順)

参加料 300円(資料、保険代)

持参物 雨具、飲み物など

申込み 開催日の2日前までに、住所・氏名・年齢・電話番号を、郵送・電話・ファクスで、〒745-0033みなみ銀座1-8-1の

ポスト ☎0834-228691、☎0834-338425

問合せ 観光交流課観光振興担当 ☎0834-228372

東川ぼんぼりまつり

点灯式

日時 3月23日(土)18時15分~

場所 東川緑地公園

イベント

日時 4月6日(土)10時30分

場所 速玉公園

内容 ▼フリーマーケット、バザー、ステージイベント、もちまき、抽選会、コンテストの写真募集など

ぼんぼりの点灯は3月23日(土)~4月13日(土)18時

30分

問合せ 観光交流課観光振興担当 ☎0834-228372

いいねーがつく

大道理芝桜スナツプ講座

対象 女性限定

日時 4月13日(土)10時~15時

場所 大道理夢求の里交流館

講師 浅原透先生

定員 20人(受け付け順)

受講料 2000円(材料費、弁当代)

持参物 カメラ(貸し出しあり) ※SDカードを持参してください。

申込み 4月5日(金)までに、氏名、住所、電話番号、カメラの有無を、電話で、〒745-0242大道理1332大道

理夢求の里交流館 ☎0834-881800、mukunosato@m2.ccsnet.jp

大田原自然の家の催し

大地を耕し作物をつくる家族のついで

対象 5才~小・中学生の子どもを含む12家族(応募多数の場合は抽選)

期間 4月から11月の日曜日9時15分~15時15分(全8回)

※詳しい日程は大田原自然の家の

ホームページを見てください。

内容 米や野菜の生産・収穫、魚のつかみどりなどを家族で体験

場所 大田原自然の家

参加費 ▼毎回1人あたり小学生以上650円、3歳以上の幼児550円(昼食代・おやつ代保険料、3歳未満で食事が親と兼用の場合は20円)▼年会費…1家族3000円(通信費、種苗代など)

キャンプはじめての第二步

アウトドアに飛び出すきっかけ作りと、自然を楽しむ場を提供します。

対象 3歳〜小学生の子どもを含む6家族(応募多数の場合は抽選)

日時 4月27日(土)10時〜28日(日)15時

場所 大田原自然の家

内容 キャンプを楽しむための専門的な技術やアウトドアグッズ、クラフトなど

参加費 小学生以上2500円、幼児2000円(食事代、保険料、材料費など。3才未満で親の食事と兼用の場合は2500円)

いずれも

申込み 4月1日(月)までに、家族全員の氏名・年齢、住所、電話番号、参加希望の動機を郵送・ファクス・Eメールで〒745-0511

中須北3194 大田原自然の家
☎0834-89-0461・
ootabara@ccsnet.jp

三丘温泉さくらまつり

日時 3月31日(日)10時〜15時

場所 東善寺やすらぎの里周辺、バーデンハウス三丘

内容 ステージイベント・ウィズラリー・もちまき・お楽しみ抽選会・出店・温泉入浴料割引など

問合せ 熊毛総合支所産業土木課 ☎0833-92-0014



老人大学校

対象 市内に在住する、おおむね60歳以上の人

日時 5月〜2020年2月の第1金曜日10時〜11時30分(1月・8月は休講)

※第1回開校式は5月17日(金) 場所 徳山社会福祉センター

内容 一般教養・文化・歴史・健康など

定員 200人(受け付け順)

受講料(年額) 1000円(視察研修は実費負担)

申込み 3月16日(土)〜31日(日)に、郵便番号、住所、氏名(ふりがな)、年齢、性別、電話

移動図書館「やまびこ号」巡回日程 ※「湯野小学校」を新設。
※「湯野支所」、「北古屋」は時間変更。

<p>鼓南・櫛浜</p> <p>4月20日(土) 5月14日(火)・29日(水) 6月15日(土)</p>	<p>給島小学校 10:00~10:30 鼓南支所 10:40~11:30 道路の復旧後は鼓南小学校になります。 大島自治会館 13:10~13:30 居守 14:00~14:30 櫛浜支所 14:50~15:30</p>	<p>久米</p> <p>4月23日(火) 5月15日(水) 6月1日(土)・18日(火)</p>	<p>田中公園 10:00~10:30 旭ヶ丘東福祉館 10:50~11:30 久米支所 13:10~14:20 ひばりヶ丘 14:40~15:30 県営住宅集会所</p>
<p>菊川</p> <p>4月9日(火)・24日(水) 5月17日(金) 6月4日(火)・19日(水)</p>	<p>四熊市民センター 10:00~10:30 菊川支所 10:50~11:40 西武井 13:20~14:10 小畑小学校 14:30~15:20</p>	<p>和田・向道</p> <p>4月10日(水)・26日(金) 5月18日(土) 6月5日(水)・21日(金)</p>	<p>和田小学校 10:00~10:30 和田支所 10:50~11:30 大道理 13:30~14:00 市民センター 14:30~15:00 大向市民センター</p>
<p>新南陽・夜市</p> <p>4月12日(金)・27日(土) 5月21日(火) 6月7日(金)・22日(土)</p>	<p>福川南小前 10:00~10:30 大神 11:00~11:30 ケアハウス新南陽 13:30~14:00 長田町中央公園 14:30~15:00 夜市支所</p>	<p>戸田</p> <p>4月13日(土) 5月7日(火)・22日(水) 6月8日(土)・25日(火)</p>	<p>二郎谷 10:00~10:30 戸田支所 10:50~11:40 下戸田浴 13:20~13:40 桑原 13:50~14:20 戸田東公園 14:30~15:00</p>
<p>夜市・湯野</p> <p>4月16日(火) 5月8日(水)・24日(金) 6月11日(火)・26日(水)</p>	<p>戸田駅前 10:00~10:50 柚木河内 11:10~11:30 湯野小学校※ 13:00~13:20 湯野支所※ 13:50~14:50 北古屋※ 15:00~15:30</p>	<p>都濃</p> <p>4月17日(水) 5月10日(金)・25日(土) 6月12日(水)・28日(金)</p>	<p>長穂小学校 10:00~10:40 須々万支所 11:00~11:40 中須支所 13:20~14:00 須磨小学校 14:40~15:20</p>
<p>熊毛</p> <p>4月19日(金) 5月11日(土)・28日(火) 6月14日(金)・29日(土)</p>	<p>八代小学校 10:10~10:40 三丘市民センター 11:10~11:40 大河内市民センター 13:40~14:10 サンウイング熊毛 14:20~15:00</p>	<p>大津島</p> <p>4月24日(水) 5月17日(金) 6月19日(水)</p>	<p>刈尾巡航待合所 11:20~12:50 大津島地区は、「やまびこ号 Jr. (ジュニア)」が巡回します。「馬島巡航待合所」の巡回は、豪雨災害による通行止めのため、休止します。</p>

2019年(4月・5月・6月)

図書館の本は、誰でも無料で借りることができます。気軽に利用してください。
なお、悪天候の場合は巡回を中止することがあります。

●問合せ 中央図書館普及担当
☎0834-22-8682

相談

行政相談	日時	場所	問合せ
	3月26日(火)13時30分~15時30分	鶴いこいの里交流センター	A B
	3月27日(火)9時30分~11時30分	榑浜市民センター	A B
	3月28日(木)10時~12時	新南陽ふれあいセンター	A B
	3月28日(木)13時~15時	新南陽総合福祉センター	A B

無料法律相談	日時	場所	問合せ
	4月10日(水)9時~12時 ※定員34人、4月2日(火)8時30分 から予約を受け付けます。	本庁舎2階	A

A 生活安全課市民相談センター ☎0834-22-8320 B 山口行政監視行政相談センター ☎083-922-1591

申込み 3月27日(水)から、身追加します。

内容 年間1冊(48枚以内)
※腎臓機能障害のため週2回以上通院透析の証明書がある場合は、3冊(144枚以内)を追加します。

場所 障害者支援課、総合支所
福祉担当、支所

対象 身体障害者手帳1~3級や療育手帳A、精神障害者保健福祉手帳1級を持つ人
※本市に住居登録があり、施設に入所入院している人も含まれます。

福祉タクシー利用券の申請

問合せ 障害者支援課障害者福祉担当 ☎0834-22-8387
☎0834-22-8464

開始日 4月分から



福祉

障害児(者)手当の改定

対象と受給額 ▼特別児童扶養手当▽1級:5万2200円▽2級:3万4770円▽障害児福祉手当:1万4790円▽特別障害者手当:2万7200円▼経過的福祉手当:1万4790円

☎0834-22-8464
shuwa2@city.shunan.lg.jp

お知らせ

縦覧事項 ▼土地:所在

期間 4月1日(月)~5月31日(金)8時30分~17時15分(土日曜日、祝日を除く)

場所 課税課、総合支所(管内のみ)

対象 1月1日現在、市内に土地・家屋を所有する固定資産税納税者
※自己の資産と他の資産を比較できます。
※固定資産課税明細書(土地・家屋は、納税通知書と一緒に発送します。)

固定資産帳簿の縦覧

募集

農地利用最適化推進委員

大向地区の農地利用状況調査などの現場活動を行う委員を募集します。

問合せ 障害者支援課障害者福祉担当 ☎0834-22-8387
☎0834-22-8464

体障害者手帳・療育手帳・精神障害者保健福祉手帳、印鑑(代理申請は本人印と代理者印)、30年度分利用券の残りを持参
対象 農業に関する識見を有する人
任期 2020年7月23日まで
選考 書類審査、面接
申込み 3月20日(水)~4月19日(金)に、所定の応募届出書を持参、郵送で、〒745-8655 岐山通1-1 農業委員会事務局 ☎0834-22-8574

持参物 運転免許証や健康保険証など本人確認ができるもの
※代理人の場合は委任状も必要です。
問合せ 課税課土地担当 ☎0834-22-8275、家屋・償却担当 ☎0834-22-8269

対象 1月1日現在、市内に土地・家屋を所有する固定資産税納税者
※自己の資産と他の資産を比較できます。
※固定資産課税明細書(土地・家屋は、納税通知書と一緒に発送します。)

定員 1人
報酬 月額3万1000円と能率給(年額)

対象 農業に関する識見を有する人
任期 2020年7月23日まで
選考 書類審査、面接
申込み 3月20日(水)~4月19日(金)に、所定の応募届出書を持参、郵送で、〒745-8655 岐山通1-1 農業委員会事務局 ☎0834-22-8574

定員 1人
報酬 月額3万1000円と能率給(年額)

対象 農業に関する識見を有する人
任期 2020年7月23日まで
選考 書類審査、面接
申込み 3月20日(水)~4月19日(金)に、所定の応募届出書を持参、郵送で、〒745-8655 岐山通1-1 農業委員会事務局 ☎0834-22-8574

伝言板

皆さんの活動耳より情報

■「菊川の歴史と文化を語る会」会員募集

●日時／毎月第4木曜日9時30分～11時30分●場所／菊川市民センター●会費(年額)／3,000円●講師／小川実さん●問合せ先／山中さん ☎090-4574-9780

掲示板

市以外からのお知らせ

■県立大学2019年度前期公開授業

●時期／2019年4月頃～8月頃(授業ごとに異なる)●場所／県立大学(山口市)●内容と申込期限／▼生命と生活の質特論…4月24日(水)必着▼日本文学史工、メディア文化論…4月5日(金)必着●受講料／5,000円(各授業の第1回目に支払い)●申込み／県立大学地域共生センター ☎083-928-3495

■山菜採りにGO!

●日時／4月21日(日)9時半～14時●場所／十種ヶ峰青少年自然の家●内容／山菜採り、山菜クッキングなど●参加料／▼26才以上…600円▼19才以上25才以下…550円▼19才未満…500円▼3才未満…300円(材料費無)●対象と定員／家族・一般50人●持参物／おむすび(昼

■周南国際交流児童クラブ参加者募集

2週間前までに、柘田さん ☎0834-28-1750
岩国基地の小学生や地域の外国の人と交流・異文化体験してみませんか?
●対象／平成31年度の小学生●年会費／1,000円●定員／40人程度(受け付け順)●申込み／国際交流児童クラブ柘村さん ☎090-4653-0472

■春の洋蘭展

●日時／3月23日(土)10時～17時、24日(日)10時～16時●場所／イオンタウン周南●問合せ／徳山蘭友会事務局櫻谷さん ☎0834-31-9659

■秋月囲碁大会

●日時／4月7日(日)8時50分～●場所／秋月市民センター※小野慎吾さん(棋士十二段)が参加します。●定員／90人●参加料／▼一般…1,500円▼高校生以下…1,000円※弁当・お茶・コーヒーを用意します。●申込み／

2週間前までに、柘田さん ☎0834-28-1750

■向道湖マラソン大会

●日時／4月14日(日)9時20分～(8時30分～受け付け)※雨天決行●場所／向道湖周辺●種目／▼10km…高校一般男子・女子、男子50歳以上・60歳以上▼5km…中学生男子、高校一般男子・女子、男子60歳以上・70歳以上▼3km…中学生女子▼2km…小学4～6年生男子・女子▼1.5km…小学1～3年生男子・女子▼雲海と棚田の見える丘ウオーク(5km)●定員／600人(受け付け順)※ウオークは定員なし●参加料／▼一般…3,000円▼高校生…2,000円▼小・中学生…1,000円▼ウオーク…2,000円(高校生以下1,000円)※参加賞・福引き券・弁当引換券付き●申込み／4月2日(火)までに、体育協会事務局 ☎0834-28-8311

食用)飲み物、動きやすい服装●申込方法／住所、氏名、年齢、性別、電話番号、Eメールアドレス、交通手段を記入し、4月5日(金)までにEメールまたはファクスで申し込み(結果はEメールで通知)●問合せ／十種ヶ峰青少年自然の家 ☎083-958-0033・☎083-958-0705・✉seed-10@c-able.ne.jp

■労働基準監督官採用試験

●採用予定者数／約260人●試験日／▼第1次試験6月9日(日)▼第2次試験7月16日(火)・17日(水)・18日(木)の指定された日時●受付期間／3月29日(金)～4月10日(水)※インターネットで申し込んでください。詳しくはホームページで確認してください。●問合せ／山口労働局総務部総務課人事係 ☎083-995-0360

■相続登記はお済みですか?

不動産の登記名義人がお亡くなりにな

ったとき、不動産の所在地を管轄する法務局に相続登記(名義変更)の申請をしてください。相続登記を行わないと、さまざまなデメリットが発生します。自分の権利を大切にするため、次世代の子どもたちのために、相続登記をしましょう。詳しくは、法務局ホームページを確認してください。●問合せ／山口地方法務局周南支局 ☎0834-28-0244

■県立大学 桜の森アカデミー「子育て支援リーダーコース」開講

●開講期間／6月～12月(全75時間)●場所／県立大学地域共生センター●申込期間／4月22日(月)～5月17日(金)必着●受講説明会(申し込み不要)／4月19日(金)13時～、4月20日(土)10時～※両日とも同じ内容、30分程度●問合せ／県立大学(山口市) ☎083-928-3562・✉sakuranomori1@yamaguchi-pu.ac.jp

掲示板

市以外からのお知らせ

■JICA海外協力隊募集説明会&ワークショップ

●日時/3月24日(日)13時~16時
●場所/徳山駅前賑わい交流施設
●内容/海外協力隊についての説明・個別相談、元協力隊による体験談発表、アフリカの布を使ってブックカバー・しおり作りの体験 ●問合せ/県JICAデスク伊藤さん ☎083-925-7353(山口県国際交流協会内)

■国税専門官募集

●対象/▼平成元年4月2日~平成10年4月1日生まれの人 ▼平成10年4月2日以降生まれの人で次に掲げる人 ①大学を卒業した人、2020年3月までに大学を卒業する見込みの人 ②人事院が①に掲げる人と同等の資格があると認める人 ●申込み/▼インターネット...3月29日(金)9時~4月10日(水) ▼郵送または持参...3月29日(金)~4月1日(月) ※原則インターネットで申し込んでください。 ●試験日/▼第1次試験...6月9日(日) ▼第2次試験...7月11日(木)~19日(金)のうち指定する日時 ●問合せ/広島国税局人事第二課試験研修係 ☎082-221-9211、または徳山税務署 ☎0834-21-1010

■司法書士による無料電話相談会(多重債務・相続登記・空き家・養育費問題)

●日時/4月6日(土)10時~16時
●相談受付電話番号/ ☎0120-003-821 ●問合せ/県青年司法書士協議会明石さん ☎083-227-3297

■「表示登記の日」無料相談会

土地建物の表示登記に関する無料相談会を行います。 ●日時/4月1日(月)10時~15時 ●場所/山口地方法務局周南支局 ●問合せ/県土地家屋調査士会 ☎083-922-5975

ART GUIDE

ART 回回回
アートのスポットガイド in 周南
GUIDE

市内で開催されるアートイベントを紹介します。

美術博物館

☎0834-22-8880

施設改修工事のため、4月1日(月)まで休館。

しゅうなんアート・ナウ2019

●期間/4月6日(土)~4月14日(日) ▼観覧料/無料

春のサロンコンサート~グループひびきによる和楽器アンサンブル~

●期間/4月7日(日) ▼午前の部...10時30分~12時 ▼午後の部...13時30分~15時 ●会場/美術博物館ロビー ●観覧料/無料



東郷青児

尾崎正章常設展「海をみつめて」

●期間/3月30日(土)~6月2日(日)



◀ 渡し船(音戸の瀬戸) 1987年

周南市郷土美術資料館・尾崎正章記念館

☎0834-62-3119

林忠彦写真展「日本の画家」

●期間/3月30日(土)~6月2日(日)

いずれも ●開館時間/9時30分~17時(入館は16時30分まで) 休館日/月曜日 ※月曜日が祝日の場合は、翌日が休館。 ※美術博物館は、施設改修工事のため4月1日(月)まで休館。 ▼常設展観覧料/一般200(160)円、学生100(80)円 ※ ()内は20人以上の団体 ※18歳以下および70歳以上は無料 ※身体障害者手帳、療育手帳、精神障害者保健福祉手帳、戦傷病者手帳などを持参の人とその介護者は無料(受付で証明できるものを提示してください。)

徳山動物園へ



春まっさかり♪ 春休み臨時開園

うらかな春の陽だまりの中で、動物たちと一緒にゆっくり過ごしましょう!!
春休み期間中の4月2日(火)は臨時開園です。
9時~17時(入園は、16時30分まで)

●問合せ/徳山動物園 ☎0834-22-8640 ●入園料/大人600円、小・中・高校生300円

BOAT RACE徳山×周南市立徳山駅前図書館

地域活性子育て応援プロジェクトあそらほ

ボートレース徳山と徳山駅前図書館が毎週楽しいイベントを開催します!

日時と場所 ▶3月23日(土)・24日(日) ...ボートレース徳山

▶3月30日(土)・31日(日) ...徳山駅前図書館

参加費 ▶無料

4月以降も開催予定!ぜひ遊びに来てください!!



イベント日程など...詳しくは「ボートレース徳山」の、ホームページを検索!!
問合せ/ボートレース徳山 ☎0834-25-0540 ●入場料100円

LINEで
友だち追加!



創業明治30年 お墓の専門店
金子石材株式会社

公園墓地
メモリーヒル周南
—思い出の丘—
徳山湾が一望出来る
光あふれる安住の地。

好評分譲中!

広い
駐車場
完備!!

- 宗派不問
- 1区画(1400mm×1500mm)
- 管理料/1年間5,000円 ●墓石、外柵代金は別途です。

【概要】

■管理 者/浄土真宗 光満寺	■墓地面積/1区画 1400mm×1500mm
■名 称/メモリーヒル周南	■管理代行/メモリーヒル周南管理事務局
■所 在 地/周南市大字徳山	■指定石材店/金子石材株式会社

永代使用料 **43万円** 引

お問い合わせ・見積(無料)は金子石材へ
[本社展示場] 山口県下松市美里町4丁目6番29号
TEL:0833-41-2022(代) FAX:0833-41-1890
[営業時間] AM9:00~PM6:00

「幸せの出会いまち」のご紹介

集まった人たちが、笑顔で語りあい、共に幸せを感じられる場にしてほしいと開設しております。屋根付きのベンチもあり、コーヒーが無料です。どなたでもお気軽に足を運んでみてはいかがでしょう。



周南市上一の井手
興元寺北
TEL:0834-21-1409

徳山みかげ取扱い
県内No.1
徳山みかげ石造り
(中段コロモ一級)
◎8寸3重型墓石
自社加工

徳山産
65万円 (消費税込)

あなたの土地には、
永久境界標識が
ありますか?

杭を残して悔いを残さず。

表示登記無料相談会

- 相談内容
- 土地…分筆、合筆、地目変更、地積更正、境界問題 等
 - 建物…新築、増築、滅失、分割、区分 等

日時 **4/1(月)**
10:00~15:00
会場 **山口地方法務局
周南支局(3階会議室)**
(周南市周陽2丁目8-33)



相談員/山口県土地家屋調査士会周南支部会員 問い合わせ/山口県土地家屋調査士会 Tel:083-922-5975

生前相続対策・遺言無料相談会

- 完全予約制
- ① **4月5日 金** 会場 徳山駅前図書館 交流室3
 - ② **4月8日 月** 会場 学び・交流プラザ 交流室5
- ①②どちらか都合のよい日程でご予約下さい

◆個別相談 10:00~17:00 ※お1組様1時間程度
①②定員 **5** 組様 それぞれ

ご都合が合わない方は
当事務所でも個別相談を承っておりますのでご連絡ください

是非、親子で、ご夫婦で
ご参加してみてください

- 自分の相続、親の相続を考えた方
- 相続税が心配な方
- 渡したくない相続人がいる方
- 介護・認知症が心配な方
- 離婚経験があり、前妻(夫)のお子さまがいる方
- 子供がいないご夫婦
- 事実婚を選択されている方
- 不動産とお金のバランスが悪い方
- 将来、実家が空き家になるかもしれない方

ご予約は
一般社団法人 **周南相続センター**
〒745-0825 山口県周南市秋月 1-7-50
予約専用ダイヤル 通話無料(平日9時~17時、携帯OK)
0120-48-5400
URL <http://www.syunan-souzoku.net/>

広告の内容については、直接広告主に問い合わせてください。
広告掲載の申し込みは、株式会社ふじたプリント社 ☎0834-25-1600まで。