

広 報

# しゅうなん

4/15 2020 | Shunan

## ●主な掲載内容

洪水ハザードマップ改訂 …P2

第2次まちづくり総合計画後期基本計画/  
第4次行財政改革大綱 …P3

子どもの定期予防接種 …P4

しゅうなん健康マイレージ/  
がん患者妊孕性温存治療費の助成 …P5

子育て・婚活支援 …P6

新型コロナウイルス情報 …P7

後期高齢者医療保険料の改正/  
国民健康保険の加入者が

第三者の行為でけがをしたとき …P10

VOL

408



今回の  
表紙

榎浜小校区児童クラブ  
の先生と子どもたち

市内25カ所にある児童クラブでは、新型コロナウイルス感染症の影響による小学校の臨時休業期間中、子どもたちが、安全で充実した時間を過ごすことができるように、小学校と連携して懸命に取り組みました。

# 洪水ハザードマップ改訂

水防法の改正により、県が洪水による浸水想定区域を新たに策定したため、富田川、島地川、錦川、渋川、島田川の5河川の洪水ハザードマップを改訂しました。

## 主な改訂点

**洪水による浸水区域、浸水深の見直し**

近年、想定を超える浸水被害が多発しています。それに伴い、想定される雨の規模を見直したことで、洪水による浸水想定区域が拡大し、浸水深も深くなりました。また、浸水深を分かりやすくするため、表示の色分けを変更しました。

新しく変わったのね

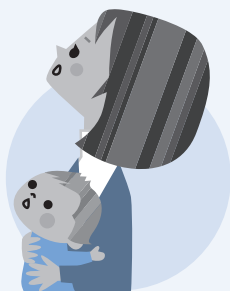

## 浸水深表示の改訂

旧	新
2.0～5.0m未満	5.0m以上
1.0～2.0m未満	3.0～5.0m未満
0.5～1.0m未満	0.5～3.0m未満
0.5m未満	0.5m未満

**家屋倒壊等氾濫想定区域とは（河岸浸食・氾濫流）**

降雨により、家屋倒壊などの危険があり、早期立ち退き避難が必要な区域を示しています。

※区域の境界は厳密ではなく、あくまで目安です。

**自分たちのハザードマップを作成しよう**

後日、広報と一緒に学びシールを配布します。いざというときに備えて、浸水の可能性や浸水深、避難経路と避難所の確認、危険箇所の確認を、家族や友達、知人などで行い、自分たちのハザードマップを作成しましょう。

**Web版ハザードマップに新機能「洪水シミュレーション動画」**

航空写真で、各災害での危険箇所などをインターネット上で閲覧できるWeb版ハザードマップに、洪水が発生する様子を動画で確認できる機能を追加しました。早めの避難に

洪水シミュレーション動画はこちら



周南市防災危機管理課



つなげるために活用してください。

大雨のときは、雨の降り方や浸水の状況に注意し、危険を感じたら「自分の生命は自分で守る!」の意識で、早めの自主避難を心掛けましょう。

※その他の河川については、順次作成予定です。

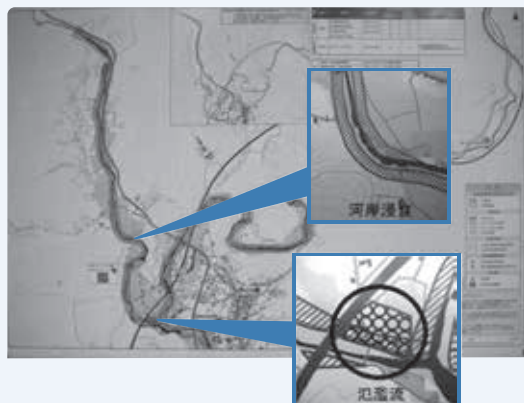

問合せ 防災危機管理課防災危機管理担当 ☎ 0834-22-8208



# 第2次周南市まちづくり総合計画 後期基本計画を策定しました

総合的かつ計画的な市政の運営を図るため、第2次周南市まちづくり総合計画の後半となる、令和2～6年度のまちづくりの基本的な指針として、後期基本計画を策定しました。

これから、「市民に寄り添う」「シビックプライドを育む」「周南の強みを活かす」の3つの基本的な視点に基づき、将来の

都市像の実現に向けて、10の重点推進プロジェクトを中心にさまざまな施策を展開し、持続可能なまちづくりを推進していきます。

計画は、企画課・市役所ロビー・総合支所・支所・市ホームページで閲覧できます。

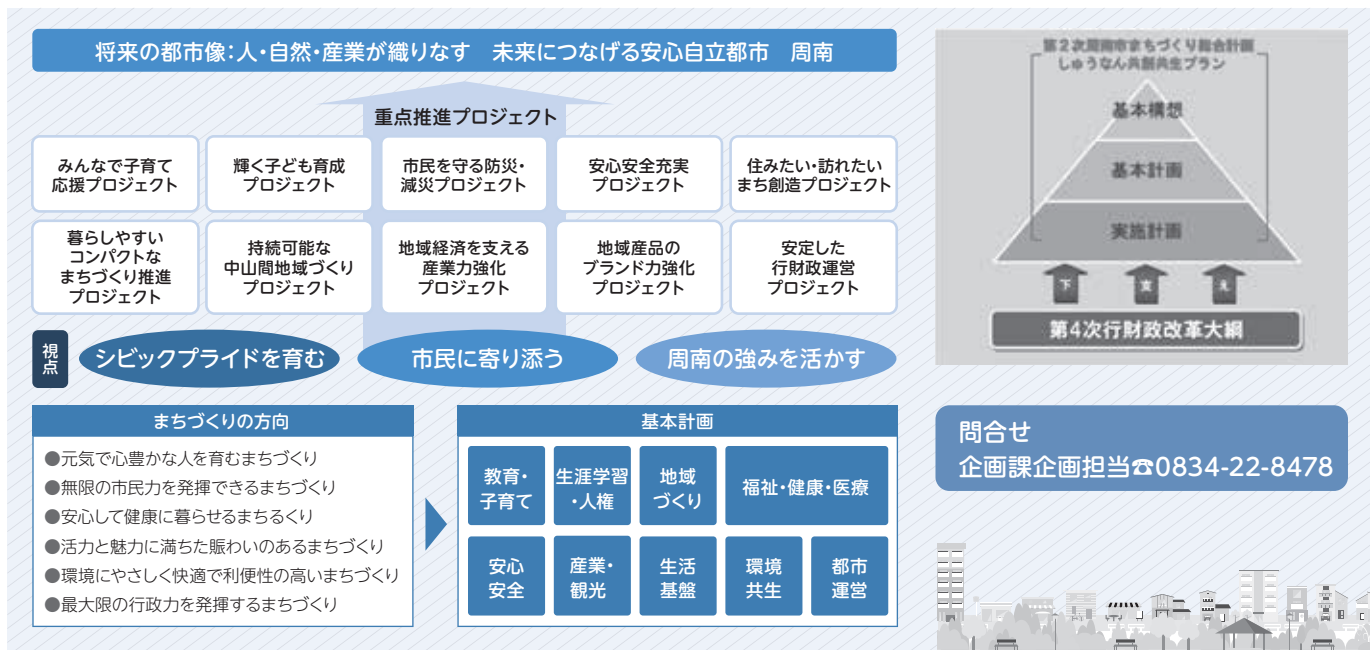

## 第4次行財政改革大綱の策定

まちづくり総合計画に掲げる施策の実現を下支えするため、令和2～6年度を計画期間とする第4次行財政改革大綱を策定しました。

計画は、財政課・市役所ロビー・総合支所・支所・市ホームページで閲覧できます。

**基本目標**

自治体経営の視点に立った持続可能な「自立したまちづくり」の確立

### 新しい行財政改革大綱の特徴

市の所有する「ひと・もの・かね」の行政資源のうち、公共施設などのハード部分を「もの」、ICTの利活用や事務効率の向上など、市民サービスの向上につながるしくみに当たるソフト部分を、新たに「情報」と位置付けました。

4つの行政資源「ひと・もの・かね・情報」の適正配分を常に意識し、職員一人ひとりが自治体経営の視点をもって改革を推進します。

こうした取り組みにより、必要な行政サービスを安定して提供できる、持続可能な「自立したまちづくり」の確立をめざします。

問合せ 財政課行財政改革推進室 ☎0834-22-8204

### 大綱の柱(重点的取組事項)と主な取り組み

基本目標の達成のため、「ひと・もの・かね・情報」に対応した4つの大綱の柱と、12の施策で構成します。

#### 1. 簡素で効率的な執行体制の確立(ひと)

柔軟で機動性の高い業務執行体制の構築や、職員配置の適正化、職員の資質向上に取り組み、多様化する市民ニーズや行政課題に的確に対応します。また、公務員倫理やコンプライアンス意識の醸成により、市民から信頼される市役所づくりをめざします。

#### 2. 市有財産のマネジメントの推進(もの)

公共施設の老朽化問題へ中長期的な観点で計画的に取り組み、管理運営経費の削減や、利用者の安心・安全の確保に努めます。また、遊休資産の積極的な売却や貸し付け、有料広告制度の推進など、市有財産の有効活用を図ります。

#### 3. 健全で強固な財政基盤の確立(かね)

積極的な財源の確保や事務事業の見直しなどによる歳出の抑制に取り組み、歳入に見合った歳出を基本とした、財政調整基金に頼らない健全で強固な財政構造への転換をめざします。

#### 4. 持続可能で効率的な行政サービスの提供(情報)

行政評価の活用による事務事業の見直し、ICTを活用した業務の効率化、公民連携の促進などに取り組み、安定した行政サービスの提供をめざします。

# 子どもの定期予防接種

実施医療機関  
一覧は市ホーム  
ページで確認し  
てください。



予防接種は、法律で定められた定期予防接種と、それ以外の任意  
予防接種があります。市では、以下の定期予防接種を実施していま  
す。ワクチンには、望ましい接種間隔や接種時期がありますので、か  
かりつけの医療機関で計画的に接種を受けましょう。

**実施期間** 令和3年3月31日(水)まで

**接種費用** 無料

**持参物** 母子健康手帳

※予診票は、市内の実施医療機関に備えていますので、接種時に記入してください。  
※市外の医療機関で接種を受ける場合は、予診票を渡しますので、事前に連絡してく  
ださい。

## ワクチンの種類や対象年齢、接種回数

対象疾病(ワクチン)	対象年齢(推奨する接種年齢)	接種回数
ジフテリア・百日せき・破傷風・ 不活化ポリオ(4種混合)	【1期初回】生後3~90カ月未満(生後3~12カ月) 【1期追加】生後3~90カ月未満(生後18~30カ月)	【1期初回】3回 【1期追加】1回
結核(BCG)	生後1歳未満(生後5~8カ月)	1回
麻しん(はしか)風しん	【1期】生後12~24カ月未満【2期】小学校就学前の1年間	【1期】1回【2期】1回
日本脳炎	【1期】生後6~90カ月未満	【1期初回】2回【1期追加】1回
乳幼児 ヒブ Hib感染症	生後2カ月~5歳未満(生後2~7カ月)	生後2~7カ月未満に開始【初回】3回【追加】1回 生後7カ月~1歳未満に開始【初回】2回【追加】1回 【1~5歳未満に開始】1回のみ
小児の肺炎球菌感染症	生後2カ月~5歳未満(生後2~7カ月)	【生後2~7カ月未満に開始初回】3回【追加】1回 【生後7カ月~1歳未満に開始初回】2回【追加】1回 【1歳に開始】2回【2~5歳未満に開始】1回のみ
水痘	生後12~36カ月未満	【初回接種】1回 【追加接種】初回終了後3月以上の間隔を置いて1回
B型肝炎	生後1歳未満(生後2~9カ月)	3回

対象疾病(ワクチン)	対象年齢(推奨する接種年齢)	接種回数
小・中・高校生 日本脳炎	通常接種 【2期】9~13歳未満(小学4年生)	1回
	特例措置 平成12年4月2日~平成19年4月1日 に生まれた20歳未満の人で、1期・2期 を完了していない人 平成19年4月2日~平成21年10月1日 に生まれた13歳未満の人で、1期・2期を 完了していない人	【1期(3回)が完了していない人】不足分の回数 【2期が完了していない人】1回
ジフテリア・破傷風(2種混合)	11~13歳未満(小学6年生)	1回
ヒトパピローマウイルス感染症 (子宮頸がん予防ワクチン)	小学6年生~高校1年生相当の女子(中学1年生)	3回

## 注意事項

- 接種当日は、子どもが市民である確認ができるものを持参してください。
- 県外での接種を希望する場合は、事前手続きが必要です。
- 日本脳炎ワクチンは、平成17~21年度にかけて案内を控えていたため、平成7年4月2日~平成19年4月1日生まれの人は、必要な回数の接種を受けていない可能性があります。母子健康手帳で接種状況を確認し、必要な回数の接種を受けてください。ただし、20歳以上の人は任意接種(有料)です。
- 子宮頸がん<sup>けいがん</sup>予防ワクチンは、平成25年6月より積極的な接種勧奨を控えています。希望者は接種を受けられます。
- 長期療養を必要とする疾病のため定期予防接種を受けられなかった人は、接種が可能と判断されて2年以内であれば対象年齢を超えても無料で接種を受けられます。詳しくは、問い合わせてください。

問合せ あんしん子育て室母子保健担当☎0834-22-8550 健康づくり推進課企画調整担当☎0834-22-8553

35ポイントためて特典をゲット!

### 特典その1

けんしんの受診などで35ポイントたまると特典カードをプレゼントします。  
特典カードの提示で、下記協力店でさまざまな特典が受けられます。

### 特典その2

年2回の抽選会に応募できます

- 第1回目…9月30日まで
- 第2回目…令和3年2月26日まで



▲特典カード



賞品…▼道の駅ソレーネ周南の商品券▼徳山動物園年間パスポート▼湯野温泉利用券・入浴券▼鹿野ファーム詰め合わせ▼三丘温泉、呼鶴温泉入浴券▼フィットネスクラブアクス周南1回無料体験ペアチケット▼シマヤオリジナルセット▼徳山駅前図書館より「しゅうなん散歩」

## 令和2年度 しゅうなん健康マイレージ

しゅうなん健康マイレージとは

県と市で協働し、県内の協力店の賛同のもと、市民の健康づくりを応援する取り組みです。

チャレンジシートにポイントをため、特典カードや賞品を手に入れましょう。

対象 市内に在住または通勤・通学する、18歳以上の人

受付窓口 徳山保健センター、新南陽総合支所、熊毛総合支所、コアプラザの

受付開始 5月1日(金)



がんをはじめ、生活習慣病を予防するためには「けんしん」は欠かせません。  
しゅうなん健康マイレージは「けんしん」を受けて自身の生活習慣を見直して元気になると同時に、ポイントをためて特典サービスを受けたり、市の特産品や利用券をもらえるチャンスです。  
あなたも参加してみませんか。

### ポイントのため方

● 特定健診や、職場の健診を受診(10ポイント/1つのけんしん)  
※けんしんの受診は必須です。

● 健康づくりに関するイベントや、ボランティアに参加(5ポイント/1つ)

● 生活習慣の改善に向けた日々の取り組み(1ポイント/日)

平成31年4月より、やまぐち健康アプリを配信しています。

ダウンロードはこちら



問合せ 健康づくり推進課  
成人保健担当 ☎083-4228553

協力店一覧 フィットネスクラブアクス周南、進物の大進徳山店、洋菓子店レッチェルン、ルビー美容室、ラ・ナチュラ、CHA CHA DO、道の駅ソレーネ周南、長野山緑地公園内天空カフェ、酵素浴 暖、バーデンハウス三丘、呼鶴温泉、お食事処ながわ、ピストロ四季音、オリゴのめぐみ工房フローラ、PIZZERIA21、バイキングおやさい〜井の店〜、果子乃季、カーブス、クスリ岩崎チェーン(順不同)

令和2年度から実施

## がん患者 妊孕性温存治療費 助成事業

問合せ あんしん子育て室母子保健担当 ☎0834-22-8550

将来、子どもを産み育てることを望む小児・AYA(思春期・若年)世代のがん患者が、将来に希望をもって治療に取り組むことができるよう、妊孕性温存治療の費用を助成する事業を実施します。

### 妊孕性温存治療とは

がん治療を行う時に、妊孕性(妊娠させる力・する力)を温存する治療のことです。精巣や卵巣などの生殖器は、がん治療により、妊孕性が低下または失われることがあります。治療前に精子・卵子などを採取・凍結することで、将来子どもを授かる可能性を残すことができます。

ただし、がん治療を最優先に行う必要がある時は、適用とならない(実施できない)場合があります。

※がん治療後の妊娠を保証するものではありませんので、主治医などと、よく相談してください。



対象 次の全ての要件を満たす人▼妊孕性温存治療開始日および申請時に市内に住所がある▼妊孕性温存治療開始日の年齢が40歳未満▼がんと診断され、がん治療により生殖機能が低下する、または失うおそれがあると医師に診断された▼本事業の助成対象となる費用について、山口県特定不妊治療費助成事業に基づく助成を受けていない▼指定医療機関で妊孕性温存治療を受けた

※指定医療機関については問い合わせてください。

助成範囲 妊孕性温存治療にかかる費用(医療保険適用分を除く)

※入院費、入院時の食事代など、治療に直接関係のない費用や、2回目以降の凍結保存の維持にかかる費用は対象外です。

助成回数 1人につき1回まで

助成額の上限 ▼男性…3万円 ▼女性…30万円

申請時期 妊孕性温存治療が終了した日の属する年度内に申請を行ってください。

※温存治療が終了した日が3月中の場合に限り、翌年度の4月末日まで申請を行うことができます。

※令和2年度の申請は、6月1日以降から受け付けます。

# 子育て・婚活を応援する活動に補助金制度があります

## 子育て支援活動補助金

補助金の補助率 2分の1(上限5万円)

ジャンルを問わず、  
地域の子育て支援力の向上に  
つながる取り組みを応援します。



### 対象となる活動

市内に活動拠点がある団体による以下の活動

- 親子の交流や勉強会など、地域の子育てネットワーク構築に役立つ継続的な活動  
(例) ママ・パパサークル結成、子育て支援グループ・サロンの運営
- 子育て中の家族や地域住民などを対象にした講習会、研修会など  
(例) 多世代交流会、親子向け防災教室、子育て支援者向け講習会



### 補助金の使い道と効果の例

- 託児謝金…託児があれば講演中も安心  
→親力アップで不安解消、楽しく子育て
- 会場借り上げ…毎月〇日は市民センターに集合  
→遊びに情報交換、近所の育児仲間を増やそう
- 物品購入…床マット、囲いフッション  
→安心の場づくりで、赤ちゃんも気軽に参加
- 印刷製本…チラシ、活動誌を作成  
→活動のPRや会員間の情報共有に役立てよう!



### こんな事業に交付しました【令和元年度実績8件】

- 定期的な親子の居場所・遊び場づくり
- 学生・事業者を巻き込んだ世代間交流
- 育児相談や親子体操などの講座を行うサロン



## 婚活イベント開催事業補助金

補助金の補助率 2分の1(上限10万円)

結婚を望む人への多様な出会いの創出が期待されるイベント事業の経費を補助します。

### 対象となる活動

20歳以上の人を対象に、市内で開催する婚活イベント(事業所間交流も含む)

### こんなイベントに交付しました【令和元年度実績2件】

- \* ~クリスマス直前企画~  
周南工場夜景婚活クルーズ
- \* ええ人にて愛ん祭



チラシ・  
申請様式

総合支所福祉担当課、市民センター、徳山保健センター、市ホームページで配布

問合せ

次世代政策課企画担当 ☎0834-22-8827

ホームページ  
はこちらから  
アクセス▶



ゆめ花博の成果を活かした  
事業を実施する団体を募集します



市では、山口ゆめ花博で得られたさまざまな成果を活用した、地域づくりや地域活性化などの事業を実施する地域団体などを募集し、採択された事業に対する支援を行います。

● **対象団体** 自治会、コミュニティ団体、特定非営利活動法人などの団体

● **対象事業**

山口ゆめ花博の成果を活用した地域づくりや地域活性化、地域課題の解決を進める事業で、次に掲げるゆめ花博の成果のうち、1つ以上取り入れた事業

- 花とみどりを活用した地域づくり、まちづくりの推進
- 市民活動の活発化と人材育成
- 公園などの地域資源の新たな利活用
- その他山口ゆめ花博の成果



事業実施期間が令和2年度～4年度までの3カ年で、補助終了後も、継続ができる事業

● **補助額** 1事業の補助限度額(3カ年の総額) 150万円  
※総事業費の補助対象経費の3分の2が補助になります。

● **申込み**

4月17日(金)～5月15日(金)に、申請書を、持参で、公園花とみどり課公園花とみどり担当 ☎0834-22-8431

## 新型コロナウイルス感染症の影響による イベントの開催中止・延期と施設の開館状況

感染拡大のリスクを高める3つの条件を定め、3つの条件を同時に満たすイベントなどを原則中止または延期としています。

市では、感染拡大のリスクを高める3つの条件を定めています。3つの条件を同時に満たすイベントなどについては、原則中止または延期としています。詳しくは、市ホームページを確認してください。

また、市の施設の開館状況についても公開していますので、利用を検討する人は、市ホームページを確認してください。



周南市 コロナウイルス情報

### 例年実施しているイベントの中止・延期

**中止**

永源山公園つつじ祭り(5月3日(祝)～4日(祝))

問合せ 公園花とみどり課公園担当  
☎0834-22-8402

**延期**

戦没者追悼式(5月10日(日))

11月18日(水)に延期します。  
問合せ 地域福祉課福祉調整担当 ☎0834-22-8465

問合せ 広報戦略課広報担当 ☎0834-22-8232

# そこが 知りたい!



マイナンバーカードを活用した、国が行うマイナポイントの政策について説明します。

## Q マイナポイントとは何ですか？

マイナンバーカードと、キャッシュレス決済の普及促進のため、国が行う消費活性化策の一つです。マイナポイントは、キャッシュレス決済事業者を通じて国から付与され、買い物などで使うことができます。

## Q マイナポイントは どうやってもらえるの？

まずは、マイナンバーカードの取得が必要です。その後マイキー

ーDの設定を行います。

マイキーDの設定は、スマートフォン専用のアプリやパソコン、市の窓口で可能です。7月以降にマイナポイントの付与を希望するキャッシュレス事業者を選択できるようになり、9月以降にチャージや買い物をした際に、その事業者からポイントが付与されます。

## Q ポイントの上限や取得期限などはあるの？

1人当たりの総額で、2万円のチャージや買い物に対し、5000円分相当のポイントが付与されます。ポイントが取得できるのは令和3年3月末までです。

マイナンバーカードの交付から申請まで通常(1カ月)より時間を要することが見込まれます。利用を考えている人は、早めに申請してください。

## 問合せ

市民課異動届出・マイナンバー担当

0834-22-8330



## エコライフのすすめ



### 「自家用車の利用を控えましょう」

1年間に国内の自家用乗用車が排出する二酸化炭素は、9,850万トンにのぼります。1人を1キロメートル運ぶのに換算すると、自家用乗用車が137グラム、次に航空96グラム、バス56グラム、鉄道19グラムと続きます。

通勤や買い物に自転車や徒歩、公共交通機関を利用することは、二酸化炭素の排出削減につながるだけでなく、排気ガスに含まれる窒素酸化物などが減少し、大気汚染を抑制する効果があります。

市では、毎月第3金曜日に市内一斉ノーマイカーデーを実施しています。あなたも“歩いて買い物”しませんか。

(第2回おもしろエコ川柳入選作品)  
リュック背に歩いて買い物 エコとケア

(ペンネーム ヒロくんさん)



## 市コミュニティ・スクール

今宿小学校



### 地域とつながる4つのプロジェクト部会

まなび部会・こころ部会・かんきょう部会・ちいき部会の4つのプロジェクト部会で、学校運営協議会を組織し、さまざまな取り組みを実施しています。

こころ部会では、おにぎりを作るときの親子の触れ合いや、食に対する興味関心を高めることを目的として、おにぎりの日を実施し、住吉中学校のお弁当の日につながる取り組みとなりました。当日、子どもたちのおにぎりを頬張る笑顔を、地域の人たちにも見てもらいました。今宿小学校は、これからも地域とともにある学校づくりを推進していきます。



問合せ 学校教育課指導担当 ☎0834-22-8542

問合せ 環境政策課環境政策担当 ☎0834-22-8324



# すこやか通信

※新型コロナウイルス感染拡大防止のため、変更または中止になる場合があります。

## 問合せ

あんしん子育て室 ☎0834-22-8550  
 健康づくり推進課 ☎0834-22-8553  
 熊毛総合支所市民福祉課 ☎0833-92-0013  
 コアプラザかの ☎0834-68-2302

## 親と子の健康づくり

### ◆すこやか育児相談

体重や身長測定、保健師が育児相談、助産師がおっぱい相談、管理栄養士や歯科衛生士が個別相談を行います。

○おっぱい相談、●栄養相談、◎歯科相談を併せて実施

日時	場所
5月 12日(火) 9:30~11:00	徳山保健センター○●◎
13日(水) 10:00~11:00	コアプラザかの
18日(月) 10:00~11:00	学び・交流プラザ○●◎
20日(水) 10:00~11:00	ゆめプラザ熊毛●◎
26日(火) 10:00~11:00	榊浜市民センター

持参物 母子健康手帳

お母さんからの子育ての悩みについて相談を受けています。



### ◆はじめての離乳食セミナー

対象 生後5・6カ月児

内容 離乳食、虫歯予防について

持参物 母子健康手帳、筆記用具、テキスト代50円

日時	場所	申込み
5月 13日(水) 10:00~11:30	徳山保健センター	A
27日(水) 10:00~11:30	ゆめプラザ熊毛	B

A 4月27日(月)から、あんしん子育て室

B 5月20日(水)までに、熊毛総合支所市民福祉課

### ◆3歳児健康診査

3歳の頃は体と心の発達が目覚ましく、一生の基礎ができ上がる大切な時期です。子どもの成長を確認するとともに、子育てについての相談に応じます。

対象 3歳6カ月~4歳未満の幼児で、これまで3歳児健康診査を受けていない人 ※対象者には、個別に通知をします。

日時	場所
5月 14日(木) 12:50~13:20	ゆめプラザ熊毛
21日(木) 12:40~13:30	学び・交流プラザ
28日(木) 12:30~13:30	徳山保健センター

持参物 健康診査票、少量の尿、母子健康手帳

## 成人の健康づくり相談会

健康に関する悩みや相談に管理栄養士や保健師、歯科衛生士が応じます。あなたの健康な毎日のために「今からできること」を一緒に考えましょう。予約制なのでゆっくり相談できます。

対象 市内に在住、または通勤する40歳以上の人 ※現在治療中の人を除く。

持参物 健康診査受診結果(持っている人のみ)

日時	場所
5月 11日(月) 9:00~12:00	徳山保健センター
26日(火) 9:30~12:00	ゆめプラザ熊毛

※都合が合わない人は、別の日でも予約を受け付けます。

申込み 各相談日の1週間前までに、健康づくり推進課、熊毛総合支所市民福祉課



緊急の場合

#### ■休日夜間急病診療所(慶万町10-9)

診療科目 外科(休日のみ)、内科  
 診療時間 ●休日…9時~12時、13時~17時、19時~22時  
 ●平日夜間…19時~22時  
 電話 ☎0834-32-2299

#### ■周南地域休日・夜間こども急病センター(周南こどもQQ)(徳山中央病院内)

診療科目 小児科  
 診療時間 ●休日…9時~12時、13時~17時、19時~22時

●平日夜間…19時~22時  
 電話 ☎0834-28-9650

#### ■休日歯科診療所(今宿町3-55)

診療科目 歯科  
 診療時間 9時~13時  
 電話 ☎0834-32-1717

※時間外の診療は消防本部指令課☎0834-22-8765へ問い合わせください。

●受診時は、健康保険証と福祉医療証などを持参してください。受付時間は、診察終了時間の30分前までです。

#### ■熊毛地域休日在宅当番医(診療時間…9時~17時)

5月	当番医	電話番号
3日(祝)	ふじわら医院(大河内)	0833-91-7100
6日(休)	松永医院(夢ヶ丘入口)	0833-91-3006
10日(日)	松村医院(本町)	0833-91-0303
17日(日)	小川クリニック(勝間原)	0833-91-5777
24日(日)	松本医院(大江)	0833-91-6020
31日(日)	ふじわら医院(大河内)	0833-91-7100

●休日当番医テレホンサービス☎0833-92-0029  
 ※4日(祝)、5日(祝)は休診です。休日夜間急病診療所、周南こどもQQを利用してください。

15歳未満の子どもの急病、疾患は…小児救急医療の電話相談(19時~翌朝8時)☎#8000(携帯電話・プッシュ回線)または☎083-921-2755  
 15歳以上の急病、疾患は…救急医療の電話相談(24時間)☎#7119(携帯電話・プッシュ回線)または☎083-921-7119

# 後期高齢者 医療保険料を 改正します

## 保険料率

	平成31年度	令和2年度
均等割額	52,444円	53,847円
所得割率	10.28%	10.48%
賦課限度額	62万円	64万円

保険料率が  
改正されました

## 保険料の決まり方

1年間の保険料額は、均等割額と所得割額の合計額になります

### 令和2年度

均等割額	所得割額	
53,847円	賦課のもととなる所得金額 (被保険者の前年所得 <sup>*</sup> -基礎控除33万円) × 10.48% <small>※平成31年1月~令和元年12月の所得</small>	1人あたりの 保険料額賦課 (限度額は64万円)



## 保険料の軽減

令和元年中の世帯主と世帯の被保険者の所得の合計額に応じて、均等割額が軽減されます。

対象となる世帯の基準	均等割額の軽減割合	
	平成31年度	令和2年度
合計額が33万円以下の世帯	8.5割	7.75割
被保険者全員が年金収入80万円以下(その他各種所得なし)	8割	7割
合計額が33万円+(28.5万円 <sup>*1</sup> ×被保険者数)以下の世帯	—	5割
合計額が33万円+(52万円 <sup>*2</sup> ×被保険者数)以下の世帯	—	2割

5割軽減および2割軽減の  
均等割軽減が拡充されました

<sup>\*</sup>1.平成31年度は28万円 <sup>\*</sup>2.平成31年度は51万円

問合せ 保険年金課賦課担当 ☎0834-22-8312

# 国民健康保険の加入者が第三者の 行為でけがをしたときは、届け出が必要です



問合せ 保険年金課給付担当 ☎0834-22-8311

交通事故など、第三者(加害者)の行為によって負傷などをした場合でも、国民健康保険で治療を受けることができます。この場合の治療費は、国民健康保険が一時的に立て替え、加害者へ請求しますので、必ず市へ届け出てください。

ただし、被害者と加害者の間で示談が成立すると、市が支払った医療費を加害者に請求できなくなることがあります。示談をする前に必ず保険年金課へ連絡してください。

## 国民健康保険で治療が受けられない場合があります

- 加害者からすでに治療費を受け取っているとき
- 業務上や通勤災害によるけがのとき(労災保険の対象)
- 給付を受けようとする本人の不法行為(酒酔い運転、無免許運転など)によるとき

## 届け出に必要なもの

- 第三者の行為による被害届
- 事故発生状況報告書
- 念書
- 誓約書
- 交通事故証明書  
(事故証明書が物損(物件)扱いの場合は、人身事故証明書入手不能理由書も提出)
- 国民健康保険被保険者証
- 治療を受けた被保険者のマイナンバーカードまたは通知カード
- 手続きに来庁する人の本人確認書類  
(マイナンバーカード・運転免許証など)
- 印鑑



※新型コロナウイルス感染拡大防止のため、イベントなどは中止・延期になる場合があります。詳しくは、各主催者に問い合わせてください。

## お知らせ

### コミュニティイベント器材の貸し出し

自治総合センター宝くじ助成金を受けて、イベント用器材を整備しました。地域のコミュニティ活動に利用できます。

**対象** 市内の各地区コミュニティ推進組織

**助成団体** 須々万地区まちづくり推進協議会

**貸し出し器材** ガーデンテーブル、ガーデンチェア  
**問合せ** 須々万市民センター内  
 ☎0834-88-0001

### 浄化槽設置整備事業補助金制度の変更

**対象** 環境に配慮された高度処理型浄化槽を設置する、次に該当する人▼市内の補助対象区域で、自己の専用住宅に単独処理浄化槽またはくみ取り便槽から転換により設置する▼自己の被災住宅を廃して新たに設置する

**補助対象区域** 次のいずれにも該当しない区域▼公共下水道の事業計画区域▼農業集落排水事業区域▼漁業集落排水事業区域  
**補助金額** 浄化槽の種類・人槽により異なる  
**事業完了期限** 令和3年3月10日(水)まで

**申込み** 工事開始前に、申請書を、環境政策課環境政策担当  
 ☎0834-22-8324

### ジャンボタニシ防除薬剤の購入費を補助

**対象** 共同でジャンボタニシ防除対策を行う団体

**補助額** ジャンボタニシ防除薬剤(スワミンバイト3など)の購入費の、2分の1以内  
 ※予算の範囲内で補助します。  
**申込み** 申請書・事業実施計画書・位置図・見積書などを、持参・郵送で、〒745-8655 岐山通1-1 農林課農政担当 ☎0834-22-8356

### 多子世帯子育て応援事業

第3子以降の子どもが生まれた家庭に支給を開始します。  
**対象** 令和2年4月1日以降に生まれ、市の住民基本台帳に出生により記載された子どもの保護者

**支給条件** 次のすべてに該当する人▼支給対象児の出生日前から1年以上、市に住民登録がある(1年未満の場合は、1年が経過した後)▼支給対象児と同居し、支給対象児を除いて2人以上の子どもを監護している▼市税や保育料を滞納していない▼生活保護法による保護を受けていない

**支給額** 支給対象児1人につき10万円分の市内共通商品券  
**交付方法** 窓口で商品券を交付  
**申込み** 申請書・添付書類を、持参・郵送で、こども支援課、総合

支所市民福祉課 支所  
**問合せ** こども支援課(こども給付担当) ☎0834-22-8460

### 民生委員・児童委員の決定担当地区と氏名

▼周陽地区(孝田町、上馬屋、下馬屋)：幡部 恵さん ☎0834-29-0308 ▼関門地区(慶万町4、10番)：宗止邦子さん ☎0834-315639 ▼今宿地区(新宿通5・6丁目)：山本美佐江さん ☎0834-21-2922

**問合せ** 地域福祉課福祉調整担当 ☎0834-22-8465

### 競争入札などの参加資格審査申請追加受け付け

令和2・3年度に市が行う業務委託(測量建設コンサルタン卜などの業務を除く)と、物品調達などの競争入札・見積もり合わせに参加を希望する事業者の申請を追加で受け付けます。  
 ※すでに認定を受けている人は、申請の必要はありません。

**申込期間** 5月1日(金)～25日(月)、11月2日(月)～30日(月)

※詳しくは、市ホームページで確認してください。

**問合せ** 契約監理課物品業務委託担当 ☎0834-22-8234



## 募集

### 徳山動物園ボランティア

園内で環境学習プログラムと一緒にしたり、花壇の栽培などを行ったりするボランティアを募集します。

※説明会を、6月28日(日)10時より、徳山動物園で行います。(新型コロナウイルス感染症の状況によつて延期する場合があります)

※詳しくは、徳山動物園ホームページを確認してください。

**定員** 30人(受け付け順)

**参加料** 無料

**申込み** 6月15日(月)までに、申込書を、持参・郵送・ファクス・Eメールで、〒745-0874 大字徳山5846 徳山動物園 ☎0834-22-8640・☎0834-22-8641・✉dobutsuen@city.shunan.lg.jp

### 国際交流サロン運営委員

**対象** 市内または市近郊に在住し、国際交流イベントの企画運営に関心があり、月1回程度の平日夜間の会議と、年4回程度開催する週末などのイベントに参加できる人

使用料徴収事務などの委託が決定しました

4月1日～令和3年3月31日までの使用料徴収事務などを、次の団体に委託します。

- 大津島海の郷使用料…大津島研究所
- 大津島ふれあいセンター使用料…菟ノ島
- 大道理市民センター使用料…大道理夢求の里交流館運営協議会
- 桜木市民センター使用料…桜木市民センター運営協議会
- 勝間ふれあい公園使用料…森下智子(新清光台)
- 熊毛中央公園使用料…岡村妹子(呼坂)
- 三丘徳修公園使用料…松谷洋子(安田)
- 高水近隣公園使用料…森元敏子(樋口)
- 新南陽総合福祉センター使用料…市社会福祉協議会
- 大田原自然の家使用料…市ふるさと振興財団
- 鹿野一般廃棄物最終処分場一般廃棄物処理手数料、休日夜間急病診療所使用料、診断書等交付手数料、熊毛勤労者総合福祉センター使用料、高水ふれあいセンター入浴館使用料、鶴いこいの里使用料…市シルバー人材センター
- 鹿野天神山公園レクリエーション広場使用料…かの高原開発
- 永源山公園使用料…グリーン環境協同組合
- 二葉屋開作公園庭球場使用料…岩本郁二(栗屋)
- 文化会館使用料、美術博物館・郷土美術資料館使用料・物品売払代金…市文化振興財団
- 学び・交流プラザ使用料、体育施設等使用料、周南緑地(東・中央)使用料、鹿野山村広場・鹿野ふれあいひろば使用料…市体育協会
- 長野山緑地等使用施設使用料…長野山生活改善実行グループ
- 国民宿舎湯野荘使用料…市国民宿舎運営協会
- 市営住宅使用料、特定公共賃貸住宅入居者負担額、市営住宅駐車場使用料…周南公営住宅管理協会
- 市病院事業・市介護老人保健施設事業に係る公金…市医療公社
- 新南陽斎場・鹿野斎場使用料…太陽アーモ

- 市家庭ごみ搬入受付センター一般廃棄物処理手数料…公栄
- 徳山下松港新南陽N7地区最終処分場一般廃棄物処理手数料…県環境保全事業団
- 水道料金、下水道使用料、農業集落排水施設使用料、漁業集落排水施設使用料…フジ地中情報広島支店(窓口・水道量水器検針など)、電算システム(コンビニ収納など)
- 市・県民税(普通徴収)、固定資産税・都市計画税、軽自動車税、国民健康保険税、国民健康保険料、後期高齢者医療保険料、介護保険料、市営住宅使用料、特定公共賃貸住宅入居者負担額、市営住宅駐車場使用料、公立幼稚園保育料、公・私立保育所保育料…山口銀行、地銀ネットワークサービス、国分グローサーズチェーン、しんきん情報サービス、セイコーマート、セブンイレブン・ジャパン、ファミリーマート、ポプラ、ミニストップ、山崎製パン、ローソン、ビリングシステム
- 市証明書等自動交付事務に係る手数料…地方公共団体情報システム機構
- 市コミュニティバス(八代高水線)使用料…呼鶴タクシー
- 市コミュニティバス(須金須々万線)使用料…すがねスマイル号運営協議会、ふれあいプラザ須金
- 市コミュニティバス(大道理須々万線)使用料…大道理をよくする会
- 徳山駅西駐車場使用料…アマノマネジメントサービス広島支店
- ボートレース徳山入場料・指定席料・勝舟投票券等発売事務、ボートレース徳山外向発売所指定席料・勝舟投票券等発売事務…日本トーター
- モーターボート競走に関する電話投票事務…BOATRA CE振興会
- 市本庁舎等来庁者駐車場使用料…情報通信機

問合せ 法務コンプライアンス課法務コンプライアンス担当 ☎0834-22-8381

※18歳未満の人は、保護者の同意を得てください。

選考 面談

申込み 4月30日(木)までに、住所・氏名・年齢・電話番号を、電話・ファクス・Eメールで、観光交流課内国際交流サロン運営委員会事務局 ☎0834-22-8372・FAX0834-22-8428・E:kokusai@city.shunan.lg.jp

地域自立支援協議会委員

障害者福祉のシステムづくりや、障害者に関する計画について協議する委員を募集します。

対象 市内に在住または通勤・通学する、応募日現在で20歳以上の人

任期 6月～令和5年5月

定員 3人

選考 作文履歴

申込み 5月14日(木)までに、

応募用紙と障害者福祉に関する作文(800字程度、様式は自由を、郵送・ファクス・Eメールで、〒745-8655 岐山通

1-1 障害者支援課障害者支援担当 ☎0834-22-8463・

FAX0834-22-8464・E:shogaituku@city.shunan.lg.jp

相談

行政相談

問合せ 生活安全課市民相談センター ☎0834-22-8320、山口行政監視行政相談センター ☎083-922-1591

日時	場所
4月22日(水) 9時30分～11時30分	榑浜市民センター
23日(木) 10時30分～12時30分、13時～15時	周南市学び・交流プラザ
28日(火) 13時30分～15時30分	鶴いこいの里交流センター

**豊鹿里(ゆかり)パーク貸し農園利用者募集区画** ▼フラインガルテン  
 : 3棟(付随する農地面積65平方メートル)〜131平方メートル  
 ▼畑23区画(109〜153平方メートル)  
 ※申し込みは受け付け順です。  
**利用料(年額)** ▼宿泊施設: 25万1420円 ▼農地: 1平方

講座・講演

対話交流型日本語クラス「日本語でおしゃべりしよう」

日本語会話の上達をめざす交流型の講座を実施します。また、当日活動する日本人ボランティアを募集します。  
**日本語クラス講座**  
 日本人と1対1または少人数グループで会話し、日本語の上達をめざします。  
**対象** 主に日本語会話を上達させたい外国人

**日時** 5月17日(水)〜令和3年3月14日の毎週日曜日10時〜11時30分(8月9日、8月16日、12月27日、令和3年1月3日は休み)  
 ※都合の良い日に、自由に参加できます。  
 ※申し込みは不要です。

メートルあたり100円  
 ※利用料は、利用期間で月割した金額になります。  
**申込み** 4月20日(月)〜11月30日(月)に、申込書・添付書類を、持参で、鹿野総合支所産業土木課 ☎0834-68-2335

**参加料(各回)** 200円(資料代)  
**ボランティア説明会**  
**対象** 外国人との交流支援に関心のある人  
**日時** 5月10日(日)10時〜11時30分  
**内容** 県国際交流協会によるやさしい日本語で外国人と対話する方法についての講演、活動内容の説明  
**参加料** 無料  
**持参物** 筆記用具  
**いずれも**  
**場所** シビック交流センター  
**問合せ** 観光交流課コンベンション・国際交流推進担当 ☎0834-22-8372、日本語クラブ 周南浅田さん ☎090020097336

**物代**  
**申込み** 5月9日(土)から、徳山駅前図書館で配布する整理券を、持参で、徳山駅前図書館 ☎0834340834  
**大田原自然の家の催し**  
**手作りザオとシカケdeさかなつり**  
**対象** 小学校3〜6年生の子どもを含む家族  
**日時** 5月9日(土)10時〜15時  
**内容** 浮き仕掛けを作つてハヤ釣り、釣つたハヤを天ぷらにして食べる  
**定員** 5家族(申し込み多数の場合は、抽選)  
**参加料** 650円 ▼3歳未満で親の食事と兼用: 20円(昼食代・保険料・消耗品など) ▼仕掛け代1セット: 100円  
**おたばらさんごぼう**  
**対象** 3歳〜小学校就学前の子どもを含む家族  
**日時** 5月17日(日)、9月6日(日)、10月18日(日)、11月29日(日)10時〜14時30分  
**内容** 田んぼで遊ぶサツマイモの苗植え・芋掘り・焼き芋・魚のかみどり・そめん流し・芋づる

でリース作り・餅つきなど  
**定員** 20家族(申し込み多数の場合は、抽選)  
**参加料** ▼小学生以上: 650円 ▼幼児: 550円 ▼3歳未満で食事が親と兼用: 20円(食費・保険代など)  
 ※別途、年会費として、1家族1200円が必要です。  
**申込み** 4月27日(月)までに、郵便番号・住所・家族全員の氏名・年齢・学年・電話番号・参加動機を、郵送(必着)・ファクス・Eメールで、〒745-0511 中須北3194 大田原自然の家 ☎0834-890461・✉ ootabara@ccnet.n.jp

**今から向き合う未来のわたし〜認知症介護に関する相談会〜**  
 認知症について、認知症介護者や専門職と話しませんか。  
 ※個別相談も可能です。  
**日時** 5月24日(日)10時〜11時30分  
**場所** 徳山駅前図書館  
**定員** 20人(受け付け順)  
**参加料** 300円(お菓子・飲み

**漢詩を読む会**  
**日時** 5月〜令和3年3月の第3火曜日 ▼午前の部: 10時〜12時 ▼午後の部: 13時30分〜15時30分  
 ※9月は休講します。  
**場所** 中央図書館  
**講師** 小松英生さん(元専門学  
 校教授)  
**内容** ▼午前の部: 漢詩のこころを読む ▼午後の部: 白楽天をかみどり・そめん流し・芋づる

読む  
**定員** 各40人(受け付け順)

読む

読む

参加料(年間) 5000円(受講料、資料代など)  
申込開始日 4月21日(火)  
問合せ 中央図書館 ☎0834-228682

ふれあいウォーク  
戦艦大和最後の停泊地と人間魚雷「回天」訓練基地を訪ねて  
馬島を1周しながら、戦艦大和最後の停泊地を眺望できる

ささゆりあじさい巡り  
鹿野天神山公園のササユリ、二所山田神社境内のヤマアジサイを、電話・ファクスで、周南観光コンベンション協会 ☎0834-228691・☎0834-338425  
問合せ 観光交流課観光振興担当 ☎0834-228372

### 募集

## 成人式実行委員

新成人の思い出に残る成人式を開催するため、式典などの企画や運営をする人を募集します。  
対象 19歳〜おおむね30歳までの人  
※7月頃から月2回程度の会議を行います。

定員 20人(受け付け順)  
申込み 6月30日(火)までに、住所・氏名・生年月日・電話番号・Eメールアドレス・職業を、持参・郵送・電話・ファクス・Eメールで、〒745-8655 岐山通1-1生涯学習課青



令和2年成人式の様子

イなどを見た後、漢陽寺や山野草のエキを訪れます。  
日時 6月3日(水)9時〜16時  
集合・解散場所 JR徳山駅みゆき口  
定員 40人(受け付け順)  
参加料 3000円(昼食代・拝観料)  
いずれも  
申込み 各開催日の5日前までに、住所・氏名・電話番号・年齢を、電話・ファクスで、周南観光コンベンション協会 ☎0834-228691・☎0834-338425  
問合せ 観光交流課観光振興担当 ☎0834-228372

徳山駅前図書館の催し  
世界でたった一つの手づくりはがきをつくろう  
日時 5月6日(休)13時30分〜14時、14時〜14時30分、14時30分〜15時  
内容 押し花を使った絵はがき作成  
定員 各回6人(受け付け順)  
※小学生以下の子どもは、保護者と一緒に参加してください。  
参加料 500円(材料費)  
申込期間 4月18日(土)〜5月

6日(休)13時まで  
申込み 徳山駅前図書館で配布する整理券を、持参で、徳山駅前図書館 ☎0834-340834  
おとも子どもも遊べるボードゲームパーク  
対象 5歳以上  
※小学生以下の子どもは、保護者と一緒に参加してください  
参加料 無料  
問合せ 徳山駅前図書館 ☎0834-340834

## 伝言板

皆さんの活動耳より情報

### 春季市民シングルス大会

●参加資格/市内に在住、または通勤・通学する人●日時/5月23日(土)9時〜(予備日は6月13日(土))●会場/高瀬サンスポーツランド●種目/一般男子一部、二部・一般女子●参加料/▼加盟団体…1人400円▼一般…1人500円※いずれも当日徴収です。●申込み/5月8日(金)までに、東ソー澤さん ☎0834-63-9705

### 始めよう英会話

ネイティブスピーカーの人を講師

に迎え、英会話講座を行います。●日時/5月以降の毎週火曜日11時〜12時●場所/学び・交流プラザ●受講料(月額)/4,000円●問合せ/金本さん ☎090-5695-2389

### キッズ☆JUDO体操教室周南エディション

●日時/5〜9月の毎週木曜日※初日は5月21日(木)です。▼キンダークラス…15時30分〜16時20分▼ジュニアクラス…16時30分〜17時20分●場所/学び・交流プラザ●内容/楽しく体を動かして、運動センスを獲得し、転んでもけがしない体を作る●参加料/10,000円(全13回分、保険料含む)●持参物/運動できる服装、タオル●問合せ/体育協会 ☎0834-28-8311

# 掲示板

市以外からのお知らせ

## 森のチャレンジコースを体験しよう

●対象／小学生以上(小学3年生以下は保護者同伴)●日時／5月9日(土)、6月6日(土)、7月25日(土)、8月22日(土)、9月22日(火)、10月24日(土)の9時～16時●場所／県十種ヶ峰青少年自然の家●内容／森のチャレンジコース体験●参加料／▼26歳以上…300円▼25歳以下…250円●定員／各回20人※結果はEメールでお知らせします。●申込み／開催日の2週間前までに、郵便番号・住所・氏名・年齢・電話番号・Eメールアドレス・参加希望日を、ファクス・Eメールで、県十種ヶ峰青少年自然の家 ☎083-958-0033・FAX083-958-0705・E-mail seed-10@c-able.ne.jp



## やまぐち森林づくり県民税の実施期間を延長します

やまぐち森林づくり県民税の実施期間を令和6年度まで延長します。詳しくは、県ホームページを確認してください。●税額(年額)／▼個人…500円▼法人…1,000～40,000円(均等割額の5パーセント相当額)※税額、納税方法に変更はありません。●問合せ／▼税の用途に関すること…県森林企画課 ☎083-933-3464 ▼税の仕組みに関すること…県税務課 ☎083-933-2277

# ART GUIDE

ART 回回回  
アーツスポットガイドin周南

※新型コロナウイルス感染拡大防止のため、変更になる場合があります。

市内で開催されるアートイベントを紹介します。

## 美術博物館

☎0834-22-8880

### しゅうなんアート・ナウ2020

●期間／4月19日(日)まで▼観覧料／無料

### コレクション展 ～物語の世界へ～

●期間／4月25日(土)～7月5日(日)

### 第29回林忠彦賞受賞記念写真展 「私の知らない母」 笠木絵津子

●期間／5月15日(金)～24日(日) ▼観覧料／無料※15日(金)は、開会式終了後、笠木さんによる作品解説を行います。

### 笠木絵津子さんトークショー 「私の作品はどのようにつくられたか」

●日時／5月16日(土)10時30分～▼定員／40人(受け付け順)▼申込み／電話で、

美術博物館 ☎0834-22-8880 ※会期中は常設展無料

### 第12回書苑展

●期間／4月25日(土)～26日(日)(26日)は16時まで▼観覧料／無料

### 第48回 山口県写真作家協会会員展

●期間／5月2日(土)～5日(祝)▼観覧料／無料

## 郷土美術資料館・尾崎正章記念館

☎0834-62-3119

### 林忠彦写真展

#### 「世界と日本のこころ旅(世界編)」

●期間／5月31日(日)まで

### 常設展

#### 「尾崎正章たまたま箱 ①制作の秘密」

●期間／5月31日(日)まで

いずれも●開館時間／9時30分～17時(入館は16時30分まで)●休館日／月曜日(5月4日(祝)は開館、5月7日(木)が休館)●常設展観覧料／一般200(160)円、学生100(80)円※( )内は20人以上の団体※18歳以下および70歳以上は観覧無料※身体障害者手帳、療育手帳、精神障害者保健福祉手帳、戦傷病者手帳などを持参の人とその介護者はすべて無料

## 徳山動物園で待ってるゾウ!

### 開園60周年記念企画展「徳山動物園の60年」

開園60周年を記念して、懐かしい写真と共に当時を振り返ります。

あんな事やこんな事、徳山動物園を支えてくれた動物たちの剥製も展示します。

ぎゅっと詰まった60年の歴史をぜひ、ご覧ください。 ※徳山動物園は、3月27日(金)より通常の開園をしています。

問合せ 徳山動物園 ☎0834-22-8640



## BOAT RACE 徳山

ボートレース徳山の収益金は、乳幼児・子ども医療費の助成など、市の子育て支援に役立っています。

GI徳山クラウン争奪戦開設67周年記念競走  
5月16日(土)～21日(木)



ボートレース徳山  
オフィシャルウェブサイト



イベント日程など…詳しくは「ボートレース徳山」のホームページを検索!!  
問合せ ボートレース徳山 ☎0834-25-0540

創業明治30年 お墓の専門店  
金子石材株式会社

高島市で徳山産石を採る6数ある産石 / 高野(〒745-3501) / 平成(〒745-1027) / 沢町(〒745-2203) / 徳山(〒745-1024)

## 公園墓地 メモリーヒル周南

—思い出の丘—  
徳山湾が一望出来る  
光あふれる安住の地。

**好評分譲中!**

**広い  
駐車場  
完備!!**

- 宗派不問
- 1区画(1400mm×1500mm)
- 管理料/1年間5,000円 ●墓石、外柵代金は別途です。

**概要**

■管理 者/浄土真宗 光満寺	■墓地面積/1区画 1400mm×1500mm
■名 称/メモリーヒル周南	■管理代行/メモリーヒル周南管理事務局
■所 在 地/周南市大字徳山	■指定石材店/金子石材株式会社

永代使用料 **43万円**付

お問い合わせ・見積(無料)は金子石材へ  
[本社展示場] 山口県下松市美里町4丁目6番29号  
TEL:0833-41-2022(代) FAX:0833-41-1890  
[営業時間] AM9:00~PM6:00

「幸せの出会いまち」のご紹介

集まった人たちが、笑顔で語りあい、共に幸せを感じられる場にしてほしいと開設しております。屋根付きのベンチもあり、コーヒーが無料です。どなたでもお気軽に足を運んでみてはいかがでしょうか。



周南市上一の井手  
興元寺北  
TEL:0834-21-1409

徳山みかけ取扱量  
**県内No.1**

徳山みかけ石造り  
(中段コロモ一級)

◎8寸3重型墓石

自社加工

徳山産  
**68**万円  
(消費税込)



- 前妻(夫)との間に子どもがいると、話し合いがスムーズにいかず、預金の解約が面倒になるので、対策として…
- 自宅を今の配偶者に渡したいのであれば、やらなければいけないことがあります。それは…
- 籍をいれていないパートナーに財産を渡す方法、それは…



離婚歴のある方へ  
相続無料個別相談会のお知らせ

相談会となっておりますが、他の参加者と顔を合わせることはありません。

完全  
予約制

① 4月23日(木) ② 4月24日(金) 会場はお申込みを頂いた方だけに、後日お知らせします。(周南市内で開催)

◆個別相談 9:00~17:00 ※お1組様1時間程度 相談料は無料

①②どちらか都合のよい日程でご予約下さい

両日とも約6組様想定

ご都合が合わない方は  
当事務所でも個別相談を承っておりますのでご連絡ください

一般社団法人  
**周南相続センター**  
〒745-0825 山口県周南市秋月 1-7-50

**0120-48-5400**  
予約専用ダイヤル 通話無料(平日9時~17時、携帯OK)

不快害虫・ネズミ駆除  
シロアリ防除

おかげ様で創業から50年を迎えることができました

公益社団法人 日本しろあり対策協会 登録

**新栄アリックス**

調査・御見積 無料

無料で調査と調査報告を行い、有効な防除をお勧めします。お客様からお申込みがあった場合には有償にて防除を行います。

床下のカビ・湿気対策も承ります

営業種目  
シロアリ予防・駆除施工  
床下換気装置施工、床下調湿材施工  
衛生害獣害虫駆除(ゴキブリ・ネズミ・ムカデ・ハチ等)

株式会社 **新栄アリックス** 徳山営業所  
公益社団法人 日本しろあり対策協会会員 一般社団法人 山口県しろあり対策協会会員

**0120-064-714**  
tel.0834-31-3350

月~土 8:00~17:00 周南市新宿通5丁目5-25  
**正社員募集中!** 詳しくはお電話にてお問い合わせください