安全　安心　快適な　まちづくり　　第１号（令和３年６月）

中溝線まちづくりニュース

周南市市街地整備課

中溝線整備事業のお知らせ

平素より中溝線整備事業に対し、ご理解、ご協力いただき感謝申し上げます。

中溝線整備事業は、通学路および災害時の避難路の確保、交通の円滑化、道路ネットワークの確保などを目的に、富田西部第一土地区画整理事業区域から国道２号までの区間において、幅３ｍの歩道を両側に確保した全幅１６ｍの２車線道路を整備するものです。

平成 28 年度に事業着手しました本事業ですが、皆様のご協力により、令和 2 年度末での事業進捗率は事業費ベースで約 40%となっています。これまでは、道路整備のための用地取得を中心に進めさせていただきましたが、おかげさまで一定の用地が確保できましたので、今年度は一部工事に着手致します。工事中の交通規制など、皆様にはご迷惑をお掛けするかと思いますが、ご理解、ご協力のほど、宜しくお願い致します。今後、随時、工事予定個所などを本紙にてお知らせして参ります。

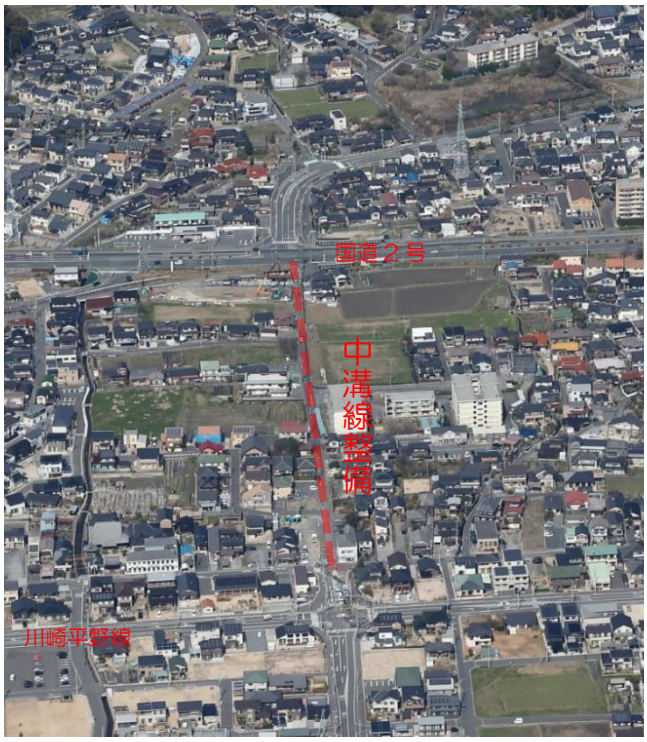

事業期間：平成 28 年度から令和７年度

今年度の工事予定個所

今年度の工事予定個所は下図の個所になります。いずれも雨水管の整備など、地下埋設物の整備が主な工事内容です。

１工区

【工事概要】

●工事時期　　令和３年６月下旬～令和３年 10 月下旬

●主な工事内容　・雨水管埋設、道路構築のための土の入れ替え

●関連工事　　・下水道管（下水道工務課）、水道管埋設（水道工務課）、ガス管

　　・市道 462 号線道路拡幅工事（道路課）

２工区

【工事概要】

●工事時期　　令和３年夏以降

●主な工事内容　・雨水管埋設、道路構築のための土の入れ替え

●関連工事　　・下水道管、雨水ボックス工事（下水道工務課）、

　　水道管（水道工務課）、ガス管

※工事での交通規制などは別途工事案内文書により、お知らせ致します。

周南市　都市整備部　市街地整備課

〒745-8655　周南市岐山通１丁目１番地　　電話 0834-22-8229