

主なお知らせ

住み慣れた地域で暮らすために

GI第20回女子王座決定戦

●今回の折り込み「議会だより」「交通災害共済」
(はずしてお読みください)

広報

ゆうなほん

2

15
日号

2007
No.0092



利用してください。地域包括支援センターと在宅介護支援センター

住み慣れた地域で暮らすために

地域包括支援センターや、在宅介護支援センターは、高齢者が住み慣れた地域で安心して暮らせるように多様な面から支援します。

■地域包括支援センター

介護保険の相談や福祉に関する問い合わせなど、高齢者の生活を支援する拠点として、市内に4か所設置しています。

それぞれの地域ごとに、担当センターが決まっています。

●専門職が連携して対応します

保健師や看護師、社会福祉士、主任ケアマネジャーなどが連携して、高齢者の生活を支えます。

●さまざまな相談に対応します

寄せられた相談を、必要なサービスにつなげる窓口になります。

●高齢者の権利を守ります

高齢者の人権や財産を守る、権利擁護や虐待防止の支援を行います。

●自立した生活を支援します

高齢者の介護予防プランを作成し、介護予防サービスを実施するために必要な援助を行います。

●地域の介護力を支えます

ケアマネジャーの支援や指導を行い、地域のネットワーク作りを支えます。

■在宅介護支援センター

地域に、より密着した身近な相談窓口として、市内に7か所設置しています。地域包括支援センターに比べると役割を果したり、ねたきり防止事業を行ったりします。

●気軽に相談してください。

問合せ 福祉介護課高齢者福祉担当 ☎0834-22-8462

お知らせ

介護予防サービスガイドを利用してください

高齢者の福祉サービスや、相談窓口などを掲載した、介護予防サービスガイドを作成しました。

福祉介護課、各総合支所健康福祉課、各支所、各公民館に設置していますので、活用してください。



■地域包括支援センター

※住所によって担当センターが決まっています。

周南東部地域包括支援センター

担当地区 熊毛地域・久米・櫛浜・鼓南
場所 久米752-4 ☎0834-29-1155

市鼓海園地域包括支援センター

担当地区 周陽・桜木・秋月・岐山・大津島
場所 孝田町1-38 ☎0834-28-7055

徳山医師会地域包括支援センター

担当地区 遠石・関門・中央・今宿・須々万・長穂・向道・中須・須金・鹿野地域
場所 慶万町10-1 ☎0834-32-9035

周南西部地域包括支援センター

担当地区 新南陽地域・菊川・夜市・戸田・湯野
場所 古川町1-17 ☎0834-62-6301

■在宅介護支援センター

やすらぎ苑在宅介護支援センター

場所 湯野158 ☎0834-83-2444

アイリスケアセンター菊川在宅介護支援センター

場所 下上644-1 ☎0834-61-2828

友愛園在宅介護支援センター

場所 須々万本郷28-1 ☎0834-88-2346

春の里在宅介護支援センター

場所 羽島1-2-23 ☎0834-61-2001

在宅介護支援センターゆめ風車

場所 宮の前2-6-27 ☎0834-61-3275

天王園在宅介護支援センター

場所 大河内1109-2 ☎0833-91-5851

やまなみ荘在宅介護支援センター

場所 鹿野上2755 ☎0834-68-4183



① オープン懸賞クイズ

問題 2月27日(火)から徳山競艇場で開催されるレースのタイトル名は「GI第〇〇回女子王座決定戦」です。〇〇にあてはまる数字を埋めてください。

対象 どなたでも
賞品 アメリカ・ハリウッド5日間の旅、調味料ギフトセット、生酒・焼酎、道後温泉宿泊券など
応募締切 2月28日(水)

② オープン懸賞「女子王座選手グッズ」プレゼントクイズ

問題 GI第19回女子王座決定戦の優勝選手はだれ。

対象 どなたでも
賞品 出場選手のレーシングウェア、選手のサイン入りペナントなど
応募締切 3月3日(土)

③ 電話投票「18#」キャンペーン

対象 電話投票会員で、GI第20回女子王座決定戦の開催期間中に、1万円以上を「徳山競艇(#18)」に投票した人
賞品 旅行券、ふぐ刺しセットなど
応募締切 3月4日(日)

いずれも

応募方法 郵便番号・住所・氏名(フリガナ)・電話番号と、①・②はクイズの答え、③は加入者番号を、はがきで、〒745-0802 栗屋1033徳山競艇場各クイズ係またはキャンペーン係

クローズド懸賞クイズ

賞品 旅行券、DVDレコーダー、ゲーム機、ギフトカードなど
応募締切 3月4日(日)
応募方法 徳山競艇場に備え付けの応募用紙に、外れ舟券3,000円分を貼り付け、応募箱に投函

2月 27日(火) ~ 3月 4日(日)

徳・山・競・艇・場

GI第20回 女子王座決定戦

Beauty Sensations



徳山競艇場では、2月27日(火)から3月4日(日)までの6日間、GI第20回女子王座決定戦を開催します。

GI女子王座決定戦は、前年度優勝者、年間15戦の女子リーグ戦優勝者と年間勝率上位の女子選手52人が、競艇界の女王の座を賭けて競うレースです。

レースの開催に合わせて、やまぐち物産展や、とくやまグルメフェスティバル、人気キャラクターショーなど、家族で楽しめるイベントも開催します。

この機会に、家族連れ、友人同士で、徳山競艇場に来てみませんか。

※徳山競艇場の入場料は1人100円。無料駐車場があります。

主なイベント

ぶちうまっ!やまぐち物産展&ふぐ鍋

日時 2月27日(火)~3月4日(日)
10時~16時

※ふぐ鍋は、3月3日(土)・4日(日)のみ、1杯100円で1,000食販売。

とくやまグルメフェスティバル

期日 2月27日(火)~3月4日(日)

星 奈々のGI女子王座ライブ

日時 3月2日(金)▽9時45分~▽12時45分ころ~

内容 ものまねライブ



さとう珠緒のGIビューティートーク

日時 3月3日(土)▽12時40分ころ~▽13時45分ころ~

ビューティセンセーションズ Beauty Sensations写真撮影会

日時 3月3日(土)10時50分ころ~
キャラクターショー

子どもに人気のヒーローたちが登場します。

日時 3月4日(日)▽10時30分ころ~▽12時45分ころ~



ファンサービス

初心者コーナーブース

期間 2月27日(火)~3月4日(日)
内容 競艇に関する疑問や投票方法などを説明

バックツアー見学

期間 2月27日(火)~3月4日(日)
内容 競艇場の舞台裏を見学
定員 各日10人(受付け順)

先着サービス

期間 2月27日(火)~3月4日(日)
内容 先着2,000人にチャンスカードを配布。当選した人には、女子王座クオカードを、さらに抽選で選手会提供グッズなどをプレゼント

出場選手のお出迎えサービス

期間 2月27日(火)~3月4日(日)
時間 開門から5分間程度
場所 中央・東入場門
内容 皆さんの来場を選手が出迎え

ちびっこ先着プレゼント

日時 3月3日(土)・4日(日)▽11時40分ころ~▽13時40分ころ~
内容 先着100人に菓子の詰め合わせをプレゼント

レディースデー

期日 3月3日(土)
内容 先着100人の女性に、高級あぶらとり紙をプレゼント

問合せ 競艇事業部管理課 ☎0834-25-0540 <http://www.tokuyama-kyotei.jp/>

3羽の保護ツルを3月に放鳥

ナベヅルを捜索してください



放鳥したナベヅルを発見したら
連絡をしてください

放鳥後の保護ツル

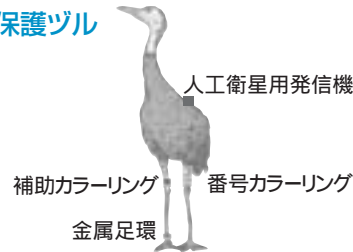

3羽の保護ツルは足環を付けています。番号カラーリング(黄色)と補助カラーリング(赤色)、環境省の金属足環です。なお、人工衛星用発信器は2羽に装着します。

正確に把握するために、上空を飛んでいたたり、ごかの田んぼに降りたナベヅルを目撃したときは、連絡をしてください。
なお、放鳥したナベヅルは、生後2年近くの亜成鳥です。

ナベヅル捜索員に登録を

ナベヅルの捜索をスムーズに行うため、捜索に協力できる人は、事前に登録をしてください。

申込み 2月28日(水)までに、住所・氏名・電話番号・ファックス・Eメールアドレスを、郵送・電話・ファックス・Eメールで、〒745-0501 八代826-8 鶴いこいの里交流センター



アオサギ

ナベヅルとよく勘違いされる鳥です。体長は約90cmで、飛ぶときに首を曲げます。



保護ツル

3羽のナベヅルは、現在保護センターで元気に過ごしています。体長は約100cmです。

勤労青少年ホームの教養講座



徳山勤労青少年ホーム

講座名	開催日	定員
華道(池坊)	第1・3月曜日	20人
茶道(裏千家)	第1・3火曜日	20人
料理A	第2・4火曜日	20人
料理B	第2・4水曜日	20人
料理C	第2・4木曜日	20人
陶芸(初心者)	第1・3火曜日	15人
陶芸(経験者)	第1・3水曜日	20人
英会話(初級)	第1・3木曜日	15人
英会話(中・上級)	第2・4木曜日	20人
実用書道	第1・3木曜日	20人
フラワーアレンジメント	第2・4木曜日	15人

新南陽勤労青少年ホーム

講座名	開催日	定員
実用書道	第1~3火曜日	10人
パン・お菓子づくり	第1・3火曜日	10人
料理	第2・4火曜日	10人
お魚料理	第2・4木曜日	10人
手芸	第2・4水曜日	15人
着物の着付け(初級)	第2・4木曜日	6人
着物の着付け(中級)	第1・3木曜日	6人
フラワーアレンジメント「花あそび」	第3木曜日	15人

対象 市内に在住、通勤する15歳~おおむね35歳の人で、休まず受講でき、勤労青少年ホームの行事にも積極的に参加できる人

日時 4月~平成20年2月、18時30分~20時30分

受講料 500円~1,000円(別途材料代など実費)

ホーム利用年会費 1,000円

申込み 健康保険証や社員証など、市内に在住または通勤していることを証明できるものを持参して、各勤労青少年ホーム(1人1講座で、受付け順)

※自主サークルの申込みは、3月12日(月)から受付を開始します。(軽運動室、音楽室、講義室などを使って活動できるサークルに限る)

徳山勤労青少年ホーム…3月6日(火)18時から受付(土・日曜日、祝日を除く、16時~20時) ☎0834-22-8720

新南陽勤労青少年ホーム…3月1日(木)から受付(月曜日・祝日を除く、9時~21時) ☎0834-63-5533

☎0833-92-0003
☎0833-92-0042
✉turnu@city.shu
nanjip

すこやか通信

TSU~SHIN

熊毛地域の市外局番は「0833」、それ以外の市内は「0834」
 徳は徳山地域 新は新南陽地域 熊は熊毛地域 鹿は鹿野地域

休日夜間急病診療所

- 診療科目 内科、小児科、外科
- 診療時間 休日 9時～12時・13時～17時
19時～22時
平日夜間 19時～22時
※受付はいつでも終了時間30分前まで。
- 所在地 慶万町10-9 徳 ☎ 32-2299
時間外の診療は消防本部指令室 徳 ☎ 22-8765へ。

休日歯科診療所

- 診療科目 歯科
- 診療時間 10時～12時、13時～15時
※受付はいつでも終了時間30分前まで。
- 所在地 今宿町3-55 徳 ☎ 32-1717

熊毛地域在宅休日当番医

3月	当番医	電話番号
4日(日)	小川クリニック 勝間原	91-5777
11日(日)	ふじわら医院 大河内	91-7100
18日(日)	松永医院 夢ヶ丘入口	91-3006
21日(祝)	三丘温泉診療所 十楽	92-1500
25日(日)	松村医院 本町	91-0303

休日当番医テレホンサービス 熊 ☎ 92-0029
 診療時間は9時～17時です。

いずれも事前に、電話で確認してください。
 保険証及び福祉医療証などを必ず持参してください。

小児救急医療の電話相談

- 受付内容 15歳未満の子どもの急病、疾患などに関すること
- 受付日時 毎日19時～22時
- 電話番号 ☎ #8000(プッシュ回線のみ)、または ☎ 083-921-2755

離乳食試食会(もぐもぐ期)

▼対象 / 平成18年5月～7月生まれの乳児とその親 ▼日時 / 2月27日(火)10時～ ▼場所 / 徳山保健センター
 ▼参加料 / 100円 ▼持参物 / 母子健康手帳 ▼申込み / 2月19日(月)から、健康増進課 ☎ 22-8553

ぶち元気!相談会(2月・徳山コース)

▼対象 / 市内に在住するおおむね40歳～64歳で、次の全てに該当する人
 ▼過去1年間に受診した基本健康診査の結果で、生活習慣の見直しが必要(要指導域) ▼全日程参加できず
 ▼内科的な治療を行っていない ▼日時と内容 / 2月28日(水)9時

、あなたの食事をのぞいてみたら①(個別相談) ▼3月7日(水)13時30分～15時30分、ワイワイ!楽しくからだを動かそう! (運動実習) ▼16日(金)9時、あなたの食事をのぞいてみたら②(個別相談) ▼場所 / 徳山保健センター ▼定員 / 10人程度 (受け順) ▼参加料 / 240円(ライフコダ用電池代) ▼申込み / 2月19日(月)から、健康増進課 ☎ 22-8553

ゆりかごコンサート

▼対象 / 未就学児とその家族 ▼日時 / 2月24日(土)10時15分～11時15分(9時45分開場) ▼場所 / 県南総合庁舎 徳 ▼定員 / 350人(受け順) ▼申込み / 2月16日(金)

20日(火)に、保護者氏名・大人の数・子ども的人数・年齢を、市母子保健推進協議会 飯田さん ☎ 32-6966・長光さん ☎ 31-3525 問合せ / 健康増進課 ☎ 22-8553

ままはば学級

▼期日と内容 / 4月5日(木)、妊娠中の過ごし方 ▼12日(木)、母乳育児、呼吸法と補助動作 ▼14日(土)、もく浴実習 ▼19日(木)、マタニティキッキング ▼時間 / いずれも9時30分～ ▼場所 / 新南陽保健センター ▼受講料 / 実習材料代500円程度(19日のみ) ※都合の良い日のみの受講も可能。ぜひ父親や家族も参加してください。 ▼申込み / 健康増進課 新南陽分室 ☎ 61-3091

新南陽市民病院医師の

ワンポイントアドバイス+

乳がん検診

がんは、早期発見が大切であることはよくご存知でしょうが、乳がんも例外ではありません。しかし、乳がんの検診となると、その受診率はまだ低いようです。乳がん検診は、現在40歳以上の方に、視触診に乳房X線検査(マンモグラフィ)が加えられるようになりまし。乳がんは、女性の一生を通じて見た場合に、概して30人に1人が罹患する疾患といわれており、決して珍しい病気ではありません。自己検診(自分で触ってみる)も重要ですが、早期発見のためにも医療機関で検診を受けられることをお勧めします。

外科医師 橋本毅一郎



すこやか通信

3月

保健のお知らせ
連絡は…

健康増進課 ☎0834-22-8553
各分室 新南陽 ☎0834-61-3091
熊毛 ☎0833-92-0013
鹿野 ☎0834-68-2302

母と子の健康づくり

健康増進課 ☎0834-22-8553

○は栄養相談、◎は歯科相談を併せて実施

■3歳児健康診査

3歳のころは身体と心の発達が目覚ましく、一生の基礎ができあがる大切な時期です。

お子さんの成長を確認するとともに、子育てについての相談に応じています。

対象 平成16年2月生まれの幼児と、これまで3歳児健康診査を受けていない幼児



14日(水) 12:40~13:20 新南陽保健センター
22日(木) 12:40~13:40 徳山保健センター

持参物 健康診査票、少量の尿、母子健康手帳

■育児相談

体重や身長測定、保健師による育児についての相談、栄養士や歯科衛生士による個別相談を行っています。友達を作り赤ちゃんと一緒に出かけませんか。

○ 5日(月) 9:30~11:00 秋月公民館
○ 13:30~14:30 新南陽保健センター
◎ 6日(火) 13:30~14:30 新南陽ふれあいセンター
◎ 7日(水) 9:30~11:00 菊川支所
◎◎13日(火) 9:30~11:00 徳山保健センター
10:30~11:30 とんとん会館
14日(水) 10:00~11:30 鹿野母子健康センター
◎15日(木) 10:00~11:30 熊毛公民館
19日(月) 10:00~11:00 のびのびセンター
○ 27日(火) 9:30~11:00 櫛浜コミュニティセンター

■おっぱい相談

いい母乳を出したい、上手に卒乳したい人のために、育児相談に併せて個別相談を行っています。

5日(月) 13:30~14:30 新南陽保健センター
13日(火) 9:30~11:00 徳山保健センター
14日(水) 10:00~11:30 鹿野母子健康センター

■にこにこ歯磨き学級

栄養士と歯科衛生士が、虫歯予防の話と歯の磨き方などの指導をします。

対象と定員 2歳6か月以上4歳未満の幼児とその親で、受講したことがない人、10組(受け順)

29日(木) 10:00~11:00 徳山保健センター

持参物 母子健康手帳、タオル、歯ブラシ

申込み 2月19日(月)から、健康増進課

成人の健康づくり

健康増進課 ☎0834-22-8553

■へるすあっぷ相談(健康相談)

自分の体や自分の生活を振り返ってみませんか。健康診査を受けた人の健康づくりを支援します。

- 相談コーナー…健康診査結果に基づいて保健師、栄養士がもっと健康に、もっと元気になるための情報や健康の身近なコツをお届けします。
- 健康チェックコーナー…血圧測定、尿検査、体脂肪・腹囲測定をします。
- 生活習慣チェックコーナー…たばこ影響度測定や味覚チェックを行います。

12日(月) 9:30~11:30 徳山保健センター
持参物 健康手帳、健康診査受診結果

※住んでいる地域にかかわらず受け付けます。予約は必要ありません。

※新南陽・熊毛・鹿野地域は、保健師が随時、電話などで健康に関わる相談に応じます。受け付けは、平日の8時30分~17時です。(来所する場合は、事前に連絡してください)



■栄養相談(予約制)



自分の適正体重や食事を量を知っていますか。

生活習慣病を予防するために、栄養相談を受けて、今の食習慣を見直してみる機会にしませんか。

肥満や高血圧をはじめ、高脂血症または高血糖値などが気になる人は、相談をしてください。

9日(金) 9:00~15:00 新南陽保健センター
12日(月) 9:30~11:30 徳山保健センター
19日(月) 10:00~11:30 鹿野母子健康センター

申込み 健康増進課

■歯科相談(予約制)

歯磨きはうまくできていますか。子どもから成人まで、歯科衛生士が相談します。

9日(金) 9:30~11:30 徳山保健センター
16日(金) 9:30~11:30 熊毛総合支所

持参物 普段使っている歯ブラシ

食推さんのレシピ | 季節の料理

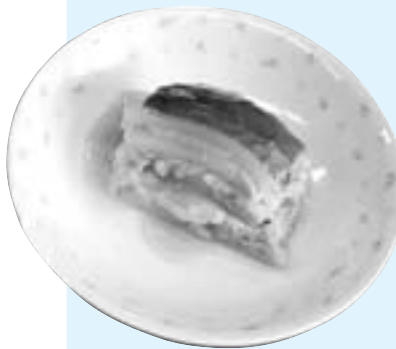

かしわひき肉の白菜ミルフィーユ

①焼きふをビニール袋に入れ、荒くたたく。

②白菜を1枚ずつはがして、ゆでる。

③鶏ひき肉の中に、しょうが絞り汁、スキムミルク、牛乳でしめらせた①を入れ、よく混ぜ合わせる。

④③の中に水切りした豆腐、調味料、ミックスベジタブル、卵を入れよく混ぜ合わせる。

⑤卵豆腐を作る容器に②の白菜と、④の具材、とろけるチーズの順に2回～3回重ね、蒸し器に入れ15分～20分程度強火で蒸す。

⑥蒸し上がった⑤の白菜ミルフィーユを皿に出し、適当な大きさに切る。

⑦⑤を蒸したときに出了汁とチキンコンソメ、水、片栗粉でとろみを付けたあんを作り⑥に掛ける。

材料(4人分)

焼きふ	10g
白菜	200g
鶏肉(ひき肉)	100g
しょうが搾り汁	小さじ1
スキムミルク	大さじ1
牛乳	大さじ1
豆腐	100g
塩	1g
酒	大さじ1
ミックスベジタブル	20g
卵	1個
とろけるチーズ	2枚
チキンコンソメ	1個
水	大さじ3
片栗粉	適量

あなたは大丈夫 メタボリックシンドローム

最近耳にすることが多い、メタボリックシンドローム(内臓脂肪型肥満)を知っていますか。

メタボリックシンドロームとは、内臓に脂肪が付く内臓脂肪型肥満をもち、さらに血圧高値、血中脂質異常、高血糖のうち2項目以上が該当している状態のことをいいます。メタボリックシンドロームを放置しておくと、やがて動脈硬化を引き起こし、心筋こうそくや脳こうそくなどの循環器疾患の危険性を高め、突然死や後遺症を残す恐れがあります。

内臓脂肪は、バランスの悪い食事や運動不足、ストレス、過度の飲酒など、毎日の不規則な生活を積み重ねた結果です。

まずは、生活を見直し、内臓脂肪を減らしませんか。

メタボリックシンドロームチェック

内臓脂肪型肥満かどうか

腹囲(へその高さで測る)が

●男性…85cm以上 ●女性…90cm以上



+ 次の2つ以上が当てはまるとメタボリックシンドローム

血圧高値

●収縮期(最大)血圧130mmHg以上

●拡張期(最小)血圧85mmHg以上

の両方またはいずれか

血中脂質異常

●中性脂肪値150mg/dl以上

●HDLコレステロール40mg/dl未満

の両方またはいずれか

高血糖

●空腹時血糖値110mg/dl以上

糖尿病予防相談会

糖尿病が増えていきます。健康診査は受けましたか。血糖値はあなたの生活次第で改善できます。

糖尿病予防相談会では、保健師と栄養士が、あなたにあった助言をし、糖尿病にならない生活を応援します。

日時 3月26日(月)9時～11時

場所 徳山保健センター

申込み 健康増進課 ☎0834-22-8553

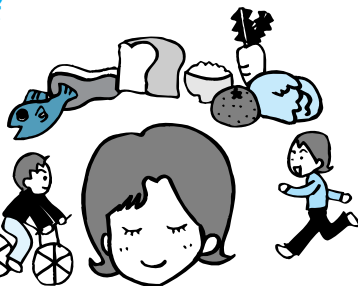

ヤングクッキング教室

結婚、妊娠を機会に、家族の健康づくりの担い手として、食について一緒に学びませんか。

対象 これから結婚を予定、または新婚、妊娠中の人

日時 3月2日(金)10時～13時

場所 新南陽保健センター

内容 講話と調理実習

受講料 実費(500円程度)

持参物 エプロン、ふきん2枚～3枚

申込み 健康増進課 ☎0834-22-8853





情報ひろば

熊毛地域の市外局番は「0833」、それ以外の市内は「0834」
徳は徳山地域 新は新南陽地域 熊は熊毛地域 鹿は鹿野地域
市ホームページhttp://www.city.shunan.lg.jp/



相談

3月の無料法律相談

▼対象／市内に在住する人▼日
時／3月14日(水)9時～12時▼場
所／市民館徳大会議室▼相談員／
弁護士、司法書士、人権擁護委員、
行政相談委員、警察安全相談課員▼
定員／30人程度(受付順)※弁護士
士が対応する相談は、22人で締め切
り。▼申込み／3月1日(木)8時30
分から、生活安全課☎22-83320



お知らせ

就学援助費の受け付け

市内に在住する小・中学生の保護
者が、経済的理由で子どもを就学さ
せることが困難と認められる場合、就
学に必要な経費の一部を補助する制
度(所得制限あり)です。引続き援助
を希望する場合も、申請が必要です。
▼受付期間／2月16日(金)から随
時▼申請に必要なもの／印鑑、同一
世帯全員の平成18年1月～12月の
所得を証明する資料(源泉徴収票や
確定申告書の写しなど)、振込を希望
する普通預金の口座番号(郵便貯金

を除く)▼申込み／学校教育課☎22
-8543、または教育委員会事務
局各総合出張所担当窓口。新南陽
☎61-4220、熊毛☎92-025
4、鹿野☎68-0030

市議会議員補欠選挙

市議会議員に欠員が生じたため、
市長選挙と同じ日程で行います。
▼立候補予定者説明会／3月1日
(木)10時、選挙管理委員会会議室
▼告示日／4月15日(日)▼投票日／
4月22日(日)▼補欠定数／告示日の
前日までの欠員数▼問合せ／選挙管
理委員会事務局☎22-8521

農業委員会委員の 選挙人名簿の縦覧

▼日時／2月23日(金)～3月9日
(金)8時30分～17時▼場所／選挙
管理委員会事務局▼内容／1月1
日現在で作成した選挙人名簿の縦
覧▼問合せ／選挙管理委員会事務
局☎22-8521

平成19年度からの 臨時職員・パート職員の登録

▼対象／18歳以上60歳(3月31日現
在)未満の人▼受付期間／随時▼登
録の有効期間／平成21年3月31日
※登録済みの人も、新たに登録が必

募集

市・市教育委員会 の嘱託職員

■市役所本庁舎の駐車場整理

▼対象／市内に在住する、64歳
(3月31日現在)未満の人▼定員／
1人▼内容／来客用駐車場の整理
▼勤務／月12日以内勤務(1日交
替で、8時30分～17時15分(土・
日曜日、祝日は除く)▼雇用期
間／4月1日～平成20年3月31
日▼報酬／月額7万4700円程
度▼選考／面接▼申込み／2月28
日(水)までに、履歴書を持参また
は郵送で、〒745-8655岐山
通1-1総務課☎22-8261

■介護認定調査員

▼対象／4月1日現在、65歳未満
で、普通自動車運転免許をもち、
次のいずれかに該当し、実務経験
があること▼介護保険法に規定す
る介護支援専門員の有資格者▼保
健師、看護師、准看護師、理学療法
士、作業療法士、社会福祉士、介護
福祉士のいずれかの有資格者▼訪
問介護員養成研修1級課程また
は2級課程の修了者▼定員／1人
▼内容／市内および周辺の介護認
定を申請した被保険者宅を訪問

し、日常生活動作や認知症の状況
など、要介護認定に必要な調査▼
勤務／月17日勤務で、8時30分～
17時15分(土・日曜日、祝日は除く)

▼勤務場所／福祉介護課介護保
険担当▼報酬／月額11万5500
円程度(社会保険あり)▼雇用期
間／4月1日～平成20年3月31
日(継続可)▼選考／面接▼申込
み／3月5日(月)までに、履歴書
を持参または郵送で、〒745-
8655岐山通1-1福祉介護課
介護保険担当☎22-8467

■新南陽図書館の司書

▼対象／司書資格をもつ人、また
は3月末までに取得見込みで、パソ
コンの操作ができる人▼定員／1
人▼勤務／月17日勤務で、1日8
時間(土・日曜日の勤務あり)▼雇
用期間／4月1日～平成20年3
月31日▼報酬／月額11万5500
円程度(社会保険あり)▼選考／
作文、面接▼申込み／3月3日
(土)までに、履歴書・資格証の写
し(取得済みの人)・「図書館と私」
についての作文(1000字以内)
を持参または郵送で、〒746-
0016中央町1-15新南陽図
書館☎62-1150

要です。▼職種／一般事務補助、保育士、保健師、幼稚園教諭など▼提出書類／履歴書、保育士・保健師・幼稚園教諭などの資格証の写し▼問合せ／人事課 ☎22-82553

新南陽市民病院の外来休診

▼休診日／2月28日(水)※救急外来や入院の診療は、平常どおりです。

▼問合せ／新南陽市民病院総務課 ☎61-25500

市域図の販売再開

一部市域図を販売中止していましたが、このたび販売を再開しました。

▼問合せ／総務課 ☎22-82881

周南コンピュータ・カレッジ

学校見学会

▼日時／2月17日(土)・3月3日(土)・24日(土)10時～12時▼内容／学校紹介、校内見学、コンピュータ体験コーナー、進学説明会▼問合せ／周南コンピュータ・カレッジ事務局 (光市) ☎08333-72-8000

農業振興地域整備計画の

変更に関する案の縦覧

▼日時／3月12日(月)までの8時30分～17時15分(土・日曜日を除く)▼場所／農政課、各総合支所産業振

興課、各支所▼意見の提出／3月12日(月)までに、書面で※市内に在住する人に限る。▼異議の申し出／3月27日(火)までに、書面で※農用地利用計画の案に係る区域内の土地所有者などに限る。▼問合せ／農政課 ☎22-8356

島田川川づくり検討委員会

▼日時／2月22日(木)13時30分～16時30分▼場所／光市総合福祉センター▼資料の縦覧／2月23日(金)～3月8日(木)に、河川港湾課熊毛総合支所、県土木建築事務所▼問合せ／河川港湾課 ☎61-4417・県土木建築事務所 ☎33-6486



募集

スポーツ振興計画(素案)への意見を募集します

寄せられた意見は、内容や検討結果とその理由を市ホームページなどで公表し、個別の回答は行いません。

▼閲覧日／3月15日(木)まで▼閲覧場所／市民スポーツ課、市役所本庁舎市民さろん、各総合支所情報公開窓口、各支所▼意見の提出／3月15日(木)までに、意見住所・氏名を、郵送・ファックス・Eメールで、〒745

お知らせ

燃やせるごみ袋が変わります

4月からの主な変更点

■徳山地域用のごみ袋は、紙製からポリエチレン製(緑色)に
■全地域で新たに15リットルのごみ袋が加わり、3種類に

■ごみ袋の販売価格を統一
※現在のごみ袋は、4月以降も使えます。

販売価格(10枚入り・税込) ▼
大(45リットル)100円▼中(30リットル)80円▼小(15リットル)60円
問合せ 廃棄物リサイクル課 ☎22-83303

市営住宅(事故空家)の入居者

事故空家とは、発見が遅れた孤独死や自殺があつた住宅などです。事故の具体的な状況は、回答できません。理解の上、申し込んでください。

▼入居資格／次のすべてに該当する人
●現在、同居または同居しようとする親族がいる●入居しようとする人全員
の総所得の月額額が次の基準内にある
▽一般世帯は20万円以下、高齢者世帯・障害者・小学校就学前の子をもつ人の世帯は26万8000円以下●住宅に

困っていることが明らか●入居しようとする人全員が市町村税(国民健康保険税を除く)を滞納していない●入居決定時に連帯保証人が2人いる▼募集住宅
▼周南第2 徳(単身可)、3DK、

「つじ祭り」の実行委員会など

5月3日(祝)から5日(祝)まで永源山公園新で開催する予定の、永源山公園「つじ祭り」の企画や運営をする実行委員と、自主運営のイベントを行う人を募集します。

▼申込み／3月9日(金)までに、永源山公園管理事務所 ☎63-7899
ゆかり 豊鹿里パークの貸し農園利用者
▼場所／鹿野上(せせらぎパーク隣)
※事前に見学可。▼募集区画／畑：
23区画(128.㎡～153.㎡)、田：
3区画(320.㎡～460.㎡)▼利用



情報ひろば

熊毛地域の市外局番は「0833」、それ以外の市内は「0834」
徳は徳山地域 新は新南陽地域 熊は熊毛地域 鹿は鹿野地域
市ホームページhttp://www.city.shunan.lg.jp/

料/年間農地面積1㎡あたり100円以内▼申込み/3月12日(月)までに、鹿野総合支所産業振興課に備え付けの利用申込書を、鹿野総合支所産業振興課☎68-23335



講座・講演

大田原自然の家「天体教室」

▼対象/小・中学生とその家族、団体、一般▼日時/3月17日(土)18時30分〜21時※雨天、曇天時は中止。

▼場所/大田原自然の家徳▼内容/冬の星座や土星、金星の観察▼定員/50人▼参加料/無料▼申込み/3月10日(土)までに、住所・参加する家族

全員の氏名・年齢・電話番号・応募の動機を、はがき・ファックス・Eメールで、〒745-0511中須北3194大田原自然の家☎89-0461・✉ootabara@city.shunan.lg.jp



スポーツ

周南市近郊インディアカ大会

▼対象/市内に在住、通勤、通学する人および協会登録者▼日時/3月25日(日)9時〜▼場所/新南陽体育館▼種目/混合フリー・トリムの

部、女子シニアの部▼参加料/1チーム500円と別に個人参加料1人500円。協会登録者は無料▼申込み/3月9日(金)までに、体育協会新南陽支部☎62-2678

市民ゴルフ大会

▼対象/市内に在住または通勤する人▼日時/3月16日(金)▼場所/周南カントリー倶楽部徳▼定員/1チーム4人で52組▼競技方法/ダブルペリア方式▼参加料/会費2000円、プレー費1万円▼申込み/周南カントリー倶楽部☎91-0311

問合せ/体育協会☎28-8311

スパークゴルフ講習会

▼対象/愛好者、興味がある人、公認審判員(1・2級)▼日時/3月4日(日)9時〜12時▼場所/総合スポーツセンター徳▼参加料/無料▼申込み/2月28日(水)までに、電話・ファックスで、市民スポーツ課☎28-8883・☎28-8885



催し

防火のついで

▼日時/2月28日(水)10時〜11時30分(雨天中止)▼場所/熊毛総合

お知らせ

軽自動車やバイクなどの廃車や名義変更

軽自動車税は、毎年4月1日現在、軽自動車やバイク(原動機付自転車)などを所有している人に課税されます。廃車や売却、譲渡などをして、廃車や名義変更の届け出をしていない人は、3月末までに手続きをしてください。手続きをしない場合、平成19年度の軽自動車税が引き続き課税されます。また、ほかの市町村に転出する人は、住所変更やナンバープレートの変更手続きをしてください。なお、本市が発行した原動機付自転車のナンバープレートを、盗難

などで紛失し、廃車の手続きができない人は、印鑑を持参して、相談してください。

手続き ▼原動機付自転車(125cc以下)、小型特殊自動車(農耕用など)：課税課☎22-8271、または各総合支所市民生活課。新南陽☎61-4104、熊毛☎92-0011、鹿野☎68-2333▼軽二輪(125cc超250cc以下)：県軽自動車協会(山口市)☎083-922-8877▼二輪の小型自動車(250cc超)：山口運輸支局(山口市)☎050-5540-2073▼四輪軽自動車(60cc以下)：軽自動車検査協会山口事務所(山口市)☎083-924-0542

ふるさとづくり講演会

▼日時/3月4日(日)12時50分〜15時30分▼場所/サンウイング熊毛

▼演題/ふるさとづくりの力▼講師/なかはらかぜさん(漫画家)▼定員/400人▼参加料/無料▼問合せ/熊毛総合支所市民生活課☎92-0011

子育て元氣アップセミナー

▼日時/3月9日(金)14時〜16時▼場所/総合スポーツセンター徳▼演題/こどもに愛を伝える「ほめこと

ば」▼講師/北村年子さん(フリージャーナリスト)▼定員/150人(受け順)▼参加料/無料▼申込み/3月2日(金)までに、電話・ファックス・Eメールで、元氣こども課☎22-8331・☎22-8336・✉genki.kodomo@city.shunan.lg.jp

掲示板

■市内にある県営住宅の募集

住宅名	住所	家賃(月額:円)
慶万	慶万10	13,900~30,500
慶万	慶万9	17,700~38,900
湯野	湯野3868-4	25,600~56,100
若山	上迫町12	14,600~32,000
新堤	新堤町7-47	26,500~58,300
瀬の上	羽島2-12	8,600~22,900

瀬の上住宅は単身入居可能です。

●申込期間/2月20日(火)~28日(水)※郵送可。事務所での受け付けは土・日曜日を除きます。●抽選会/3月7日(水)10時~県周南総合庁舎徳 ●問合せ/県住宅供給公社周南支所徳 ☎27-6780

■警報などの発表対象区域の変更

3月1日(木)13時から、県内の天気予報や注意報、警報の発表対象区域(細分区域)を変更します。

	現行	変更後
県北部	萩・美祢 長門	萩・美祢 長門
県東部	該当なし	岩国 柳井・光
県中部	周南・北玖珂 山口・防府	周南・下松 山口・防府
県西部	豊田 下関・宇部	下関 宇部・山陽小野田

●問合せ/下関地方気象台防災業務課 ☎0832-34-4007

■住宅リフォームアドバイザー

●内容/建築士や増改築相談員が、住宅の点検、劣化状況の確認、改修部位や工法などを助言 ●相談料/8,000円 ●問合せ/県建築住宅センター ☎083-921-8722

個人情報の取り扱い

広報「しゅうなん」の募集記事によって、市が収集した個人情報については、担当所管で管理し、収集した業務に限って使用します。

TOKUYAMA ZOO CLASS~2月~ツルよ舞え

期日 2月21日(水)雨天でも開催)

場所 徳山動物園

時間と内容 14時30分~、ツル型の飛行機を作成

15時30分~、園内のツルを観察

問合せ 徳山動物園 ☎22 8640



徳山動物園のハゴロモツル

3月 いんふおめいしょん

■美術博物館徳 ☎22-8880

山口キャリアデザイン専門学校卒業・進級制作展 ●期日/3月2日(金)~4日(日)※4日は16時までです。

●観覧料/無料

林忠彦賞記念オリジナルプリント展

●期日/3月9日(金)~25日(日)

●観覧料/無料

いずれも ●開館時間/9時30分~17時(月曜日は休館です)※27日(火)は臨時休館します。

■郷土美術資料館新 ☎62-3119

下尾周男(デザイン)作品展

「COLLAGES AND PAINTINGS」・

尾崎正章常設展「想」 ●期日/3月

23日(金)まで ●観覧料/一般200

円、大学生など100円、18歳以下無

料※3月11日(日)13時~16時は

手話通訳があります。●開館時間/9

時~17時(月曜日は休館です)

個展・グループ展 ●期日/3月22

日(木)まで ●観覧料/無料

いずれも ●開館時間/9時~17時

(月曜日は休館です)

■絵本の読み聞かせ会

幼児や児童を対象に、絵本の読み聞

かせや紙芝居、手遊びなどを行います。

熊毛図書館 ☎92-0179 ●日時/3月3日(土)10時30分~11

時30分

中央図書館 ☎22-8682 ●日時/3月10日(土)10時~11時

鹿野図書館 ☎68-4141 ●日時/3月17日(土)10時~10時30分

新南陽図書館 ☎62-1150 ●日時/3月17日(土)14時~15時

■周南のまつりーふるさとの伝統

芸能をたずねてー

●日時/3月1日(木)~7日(水)、9

時30分~18時(月曜日は休館です)

※日曜日は17時までです。●場所/

中央図書館 ●内容/市の伝統芸能を

写真で紹介 ●問合せ/中央図書館 徳

☎22-8682

■ワンワン銀行

生後3週間~3か月の子犬の譲渡

会です。子犬の持ち込み、引き取り、共

に無料です。●日時/3月18日(日)

9時~12時(犬の持ち込みはお早め

に) ●場所/大迫田墓地前 徳 ※雨天

の場合、25日(日)に延期します。●

問合せ/環境政策課 ☎22-8322

■徳山競艇場の開催レース 問合せ/競艇事業部 ☎25-0540

2月27日(火)~ 3月4日(日) GI第20回女子王座決定戦

8日(木)~ 11日(日) GI戸田50周年(場外発売)

8日(木)~ 13日(火) 山口県モーターボート競走会会長杯争奪戦

16日(金)~ 21日(祝) SG第42回総理大臣杯(平和島・場外発売)

17日(土)~ 22日(木) GIII'07新鋭リーグ第1戦

■献血の日程 問合せ/社会課 ☎22-8465

8日(木) ▼10時~12時...湯野温泉病院 徳 ▼13時30分~16時...湯野せ

いわ会病院 徳

27日(火) ▼10時~11時...やまなみ荘 徳 ▼13時~14時...鹿野博愛病院

▼15時~16時30分...鹿野総合支所

表紙の言葉



文化財防火デーの1月26日に、市指定文化財「木造十一面観音菩薩座像」などの彫刻2点を所蔵している漢陽寺で、消防訓練が行われました。訓練は、本堂からの出火を発見、初期消火で負傷者が出て延焼中の想定で行われました。発煙筒の煙の中を、地元関係者が文化財に見立てた段ボール2箱を持ち出し、消防隊は負傷者の収容と放水の訓練。鎮火宣言の後、参加した皆さんは消火器の取扱訓練など、火災への対応を学びました。最後に鹿野保育園の園児が見守る中、消防隊が山門に向け一斉放水を行って、訓練を終わりました。

市政情報番組 周南市市政だより

ひと・輝きプロジェクト

(2月16日～28日)

- CCS(12チャンネル) 毎日6時・15時・22時
- Kビジョン(11チャンネル) 毎日9時30分・14時30分・21時30分

広報 しゅうなん

[発行日] 毎月1日・15日

[編集] 周南市政策調整課広報広聴担当

〒745-8655 山口県周南市岐山通1-1

☎0834-22-8232 ☎0834-22-8224

[市ホームページ]

<http://www.city.shunan.lg.jp/>

[Eメール]

広報広聴担当 info@city.shunan.lg.jp

その他の課 ホームページの各課のページから



この広報紙は古紙配合率100%の再生紙を使用しています。

若者が、一生懸命取り組んでいるものを多くの人に理解してもらいたい。子どもたちに本当のカッコよさや優しさなど大切なものを見つけてもらいたい。若者の想いを何とかして全ての世代に伝えたい。こんな想いを会場いっぱい詰め込んでいます。

周南 やんちゃ祭2007

2月25日(日) 9時30分～16時
新南陽ふれあいセンター

web site...
<http://shunan-yancha.com/>

今、若者が情熱をもって取り組んでいることを、あなたは知っていますか。高校生からおおむね30歳までの若者が中心に、情熱と思いを形にするため、昼夜を問わず、6か月もの青春期を費やして作りあげたもの。それがこのイベントです。

内容

ステージSHOW…音楽・ダンス・パフォーマンスなど多彩な表現を駆使して、お伝えします。

体験コーナー…昨年の参加数・種類を大幅に上回り充実。ネイルアート、アロマセラピーなどの、ちょっと体験をしませんか。

ストリートコーナー…音楽やジャグリングなど市内外の若者パフォーマーたちが一堂に集結。総合格闘技の毛利道場によるスパーリング体験コーナー、移動動物園のミニZOO、バルーンアーティストが会場全体の雰囲気盛り上げます。

クラフト…アクセサリ・キャンドル・万華鏡・鋳物などの体験工作。大人から子どもまで、手作りの良さを味わってください。

アート展…クラフト、イラストなどのアートを会場中に配置。

くだおれストリート…周南の飲食店10店舗が出張屋台を構成。聞いただけでは想像できない味が勢ぞろい。食べてみてください。

実行委員スペシャル企画…若者が作った、やんちゃ劇団の公演をはじめ、体験など、会場の雰囲気を盛り上げる企画を用意しました。

※当日は、駐車場の混雑が予想されます。公共交通機関などを利用して来場してください。

問合せ…生涯学習課内 ^{ビー}be…プロジェクト実行委員会事務局
☎0834-22-8697



6時間の夢空間で新しい「縁」が動きだす

オールジェネレーション
メインテーマ…前回の「和～All generation～」から、若者同士、世代間のきずなをさらに強く発展させるため、今回のテーマは「縁」に