

特集

みんなで守ろう私たちの路線バス

環境基本条例を施行

9月10日は下水道の日

「敬老の日」記念行事

広報

しゅうなん

9

1
日号

2004
No.0033



こども 市政ニュース

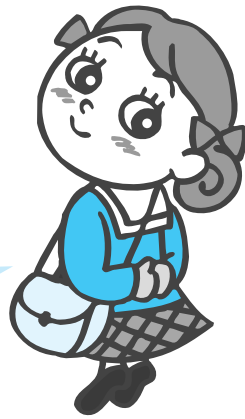

いま、市内の5つの図書館では、市内のどこの図書館に行っても使える、新しい図書館カードを発行しています。みんなが、便利に図書館の本を借りることができるように新しいコンピューターシステムも準備中です。今回はこの図書館システムについて説明します。

周南市には、中央図書館、新南陽図書館、福川図書館、熊毛図書館、鹿野図書館があり、持っている本は約53万冊にもなります。

現在、各図書館は、たくさんの本を管理するために、それぞれコンピューターを使っています。来年1月からは、5つの図書館に新しいコンピューターを置き、回線を結んでやりとりができるようになります。そうすると、図書館カード1枚で、どの図書館の本も、借りたり、返したり、予約ができるようになって、とても利用しやすくなります。また、移動図書館のやまびこ号となかよし号でも使えます。

ところで、本市の図書館の本は、「日本十進分類法」という日本の代表的な分

類法で並んでいます。本の背には、シールがはってあり、文学、自然科学などの分類別に数字などが書かれています。これは、分類記号といい、本の住所のようなものです。この分類記号によって本を探したり、元にあった棚に戻すことができます。

みなさんが、図書館で利用できる新しいコンピューターは、その「日本十進分類法」で5つの図書館の本全部を簡単に探せるほかに、本の名前

がはっきりしない時でも探せます。見やすい配色、大きなボタンなど、すべての人に使いやすいように考えられた画面は、小学生にも分かりやすく使えます。いろいろな調べものをする時など、たいへん役立つでしょう。



また、インターネットを利用すれば、家庭にあるパソコンからでも市内の図書館にある全ての本を、探したり、予約したりできるようになり、ますます便利に本を選ぶことができます。

この事業について、詳しくはお問い合わせください。

中央図書館 ☎0834-22-8682

5館の本を一度に探せる 図書館システム統合事業

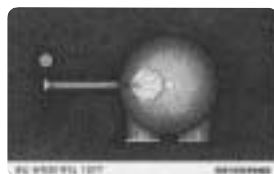

カードの絵は、本市出身の詩人まどみちおさんが描いた「ぞうさん」です

表紙のことは

電話いんぷおめーしょん

里四熊奉納子ども相撲が、8月6日(金)に徳山地域の四熊公民館で行われました。この相撲は、疫病退散や豊作を願い、天保6年(1835年)から続いているもの。この日のために作られた土俵で、地元や帰省してきた子どもたち15人が、個人戦や3人勝ち抜きなど、持てる力を出し切って競い合いました。見守る地域の皆さんからは惜しみない声援が送られました。



- 休日夜間急病診療所の案内など…………… ☎0834-22-0119
- 熊毛地区休日当番医の案内…………… ☎0833-92-0029
- 消費生活相談…………… ☎0834-22-8321
- 子育ての悩み相談…徳山/☎0834-22-8553、新南陽/☎0834-61-3091、熊毛/☎0833-92-0013、鹿野/☎0834-68-2332
- 交通事故相談(周南警察署内)…………… ☎0834-32-4530
(周南西警察署内)…………… ☎0834-62-0110
- 市民相談 ※生活上の悩み事など…………… ☎0834-22-8320



みんな で守ろう の路線バス 私 たち



自家用車を1家に1台以上持つ時代になり、「路線バスには、当分乗ったことがない」という人も多いのではないだろうか。

全国的に、昭和40年ごろに輸送人員のピークを迎えた路線バスは、その後の自家用車の普及などで利用者が激減し、国や県、市町村が補助金を出し合ってその存続に努めてきました。

しかし現在では、国の財政難もあって路線バスへの補助制度は、地方の負担が増加する内容へと変わっています。

自家用車を利用しない人にとって路線バスは、欠くことができない移動手段です。また、公共交通機関の利用を促進することは、エネルギーの有効利用や環境を守ることにもなります。

今回は、お年寄りや学生などの日常生活を支える公共交通機関として、重要な役割を果たしている路線バスについて考えてみましょう。



市内路線バスの起点となるJR徳山駅前のバスターミナル

本市は現在、バス会社が不採算路線、または廃止路線としている35路線に補助金を支出し、沿線の市民の皆さんの大切な移動手段の確保に努めています。補助金は年々増加し、平成16年度予算では1億円近くに達しています。今後のバス路線の維持や新たな交通システムの検討など、生活交通の確保が大きな問題になっています。

●市が負担する補助金の推移(図—1)

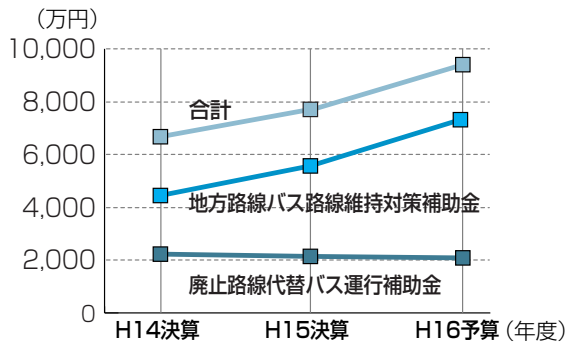

●生活バス路線(表—1)

欠損額・市補助金の単位は、千円

路線系統	キロ	運行回数	欠損額	市補助金額
国庫補助対象路線(2系統)				小計 1,547
徳山駅前～新南陽駅經由鹿野	29.1	11.3	3,192	367
徳山駅前～矢地峠經由高瀬(新南陽)	23.8	4.4	3,709	1,180
単県補助対象路線(14系統)				小計 34,534
下松駅前～花岡經由魚切(熊毛)	21.0	1.0	2,738	※304
下松駅前～記念病院經由魚切(熊毛)	24.2	2.0	5,212	※502
下松駅前～夢ヶ丘団地經由鶴見台団地(熊毛)	16.9	1.0	2,113	※1,025
下松駅前～久保団地經由鶴見台団地(熊毛)	15.3	2.9	3,311	※1,428
徳山駅前～横川	18.2	1.9	2,713	2,713
徳山駅前～間上	10.0	2.7	2,550	2,550
徳山駅前～中野	18.5	1.5	2,415	2,415
徳山駅前～四熊	14.0	1.9	2,868	2,868
徳山駅前～奥四熊	14.8	4.8	5,578	5,578
徳山駅前～矢櫃	13.8	4.0	1,767	1,767
徳山駅前～大谷經由堀	29.2	2.0	1,774	※1,124
徳山駅前～長田海浜公園	12.1	6.0	7,057	7,057
堀(徳地町)～徳山駅前	28.3	0.9	708	※442
徳山駅前～湯野經由堀(徳地町)	35.5	3.0	6,787	※4,760
市単独補助対象路線(5系統)				小計 19,582
徳山駅前～粕島	15.5	9.3	8,170	8,170
徳山駅前～奈切	6.8	5.5	4,299	4,299
徳山駅前～須金局前	31.8	5.0	1,991	1,991
須金局前～徳山駅前	32.4	5.0	4,968	4,968
菅野～須金局前	9.4	0.2	154	154

表—1・2の見方 バス路線が複数の市町村にまたがって延びる場合は、各市町村内のキロ数に応じて、補助金を案分します。表—1、表—2の※は、本市が負担する補助金額です。

路線バスの運行に対する補助金の基準は

路線バスの公共性から、また地域住民の日常生活に必要なバス路線の維持、確保を図るため、市では国や県と役割分担をし、バス事業者に対して補助をしています。

主要路線など収益性の良い路線については、バス事業者が自主運行をしています。収益性の悪い路線では路線を維持するため、



日常の生活交通の維持・確保に 約1億円

35路線への補助金額が 年々増加

現在、本市が地方バス路線維持対策事業として補助金を支出しているバス路線は、表—1の生活バス路線が21路線、表—2の廃止路線代替バス路線が14路線の計35路線あります。

市が支出している補助金の3年間の推移は、図—1のようになっています。

て、平成16年度予算では、実に1億円近くにまで膨らんでいます。

●生活バス路線 山口県生活バス交通協議会において、地域住民の日常生活に必要なバス交通として、維持、確保が認められたバス路線

●廃止路線代替バス路線 路線バス事業者が運行するバス路線が廃止されたことに伴い、市町村が地域の実情に合わせて実施するバス路線

●廃止路線代替バス路線(表—2) 欠損額・市補助金の単位は、千円

路線系統	キロ	運行回数	欠損額	市補助金額
光市役所前～三丘経由筏場(熊毛)	14.7	3.5	4,816	※1,671
光市役所前～兼清(熊毛)	12.4	4.0	4,504	※1,017
光市役所前～魚切(熊毛)	23.5	4.0	8,114	※4,419
魚切(熊毛)～高水駅	9.0	0.4	242	242
診療所前(鹿野)～葉の内	13.4	1.6	2,403	2,403
鹿野～葉の内	11.9	0.8	1,194	1,194
診療所前(鹿野)～金峰	14.6	1.6	2,690	2,690
鹿野～金峰	13.1	0.8	1,316	1,316
診療所前(鹿野)～米山	11.7	1.6	2,033	2,033
鹿野～米山	10.2	0.8	1,070	1,070
診療所前(鹿野)～上坂根	7.5	0.8	732	732
鹿野～上坂根	6.0	0.8	588	588
診療所前(鹿野)～仁保津	7.0	1.6	1,489	1,489
鹿野～仁保津	5.5	0.8	537	537
全14系統			合計	21,401

- 事業者の赤字分を補助していません。
- 補助の内容や要件は、国や県、対象路線の実態によって異なりますが、例えば山口県の生活バス路線対策事業費補助金には、次のような基準があります。
- 複数の市町村にまたがるもの
- 路線が10km以上のもの
- 1日当たりの輸送量が1～150人のもの
- 平日の1日当たりの運行回数が1回以上のもの



環境にも優しい公共交通機関の利用を

路線バスの輸送量はピーク時の7分の1に

市内を走る路線バスは、防長交通(株)が運行していて、同社が運営する乗合バス事業は、地域住民にとって必要な生活の移動手段として成長を続けてきました。路線バスを利用する人は、ピーク時の昭和39年には年間5200万人に達していましたが。

しかし、この年を境に、家用車の普及や少子高齢化の進展などの要因により、年々利用者が減少し、平成15年度の路線バスの利用者は年間750万人で、ピーク時の約7分の1にまで減少しました。

また山間部などで過疎化が進み、過疎地域のバス路線は、採算が合わない赤字路線として、バス会社の経営を圧迫していききました。

しかし路線バスは、都市部においては地域住民の日常生活を支える公共交通機関であり、また過疎地域においては、家用車を利用できない学生や高齢者などの交通弱者にとっては、かけがえのない公共交通機関であり、バス路線の維持、確保は地域住民の移動手段を確保する観点からも大切な問題です。

こうした観点から市では、公共交通機関として大切な役割を担っているバス路線を維持するために、バス事業者に対して補助金を支出し、路線の維持・確保に努めています。



● バ・ス・物・語 ●

●バスの誕生はパスカルから 現在の路線バスの原点である「だれでも利用できる乗合馬車の交通システム」を世界で最初に考え出したのは、17世紀のフランスの哲学者パスカルだったと言われています。

●バスは、みんなのもの 1828年、パリに誕生した「オムニバス社」が、乗合馬車で市内路線の運行を開始しました。「オムニバス」はラテン語で「万人向き(みんなのもの)」という意味があります。翌年ロンドンでもバス会社がつくられ、バスという名称は、このオムニバスをロンドンっ子たちが省略したニックネームが定着したものだと言われています。

路線バスの積極的な利用を

大切なバス路線も、利用する人がいなければ、補助金を支出して維持することも困難になります。前ページで紹介した35路線の平均乗車密度

度(始点から終点まで平均して常時バスに乗っている人数)は、約1人から5人ですが、これも年々、減少傾向にあります。

公共交通機関を利用することは、環境にもやさしく、また交通渋滞の緩和にもつながります。皆さん、路線バスを積極的に利用しましょう。

大切な市民の足を守るために、新たな交通体系の整備を

市生活交通活性化委員会を設置

路線バスをはじめとする公共交通

通対策については、これまでも旧2市2町で、いろいろな方策が取り組まれてきました。

合併後の本市は、県内では最も広い市域を有しています。市域の一体



会長からひとこと

最少の費用で
最大の効果を

市生活交通活性化委員会

会長 ふる た けんいち 古田 健一 さん(徳山高専助教授)

生活交通活性化委員会は、ひっ迫した行財政改革と交通弱者対策という、相反する課題に解決策を見出すことを目的としていて、非常に困難な問題を抱えていると思います。

委員会は、各分野から15人の委員で構成されていますから、さまざまな分野を代表する皆さんのお知恵を十分に出していただきながら、議事を進めていきたいと考えています。

委員の任期は、平成17年度末まで約2年間です。今後は、中山間地域など公共交通機関の空白地帯を対象に絞ったアンケートの実施や、先進事例の研究などを行い、利用対象者のニーズを十分把握した上で、最少の費用で最大の効果が得られる対策の提言を、委員会ですまていきたいと考えています。



市生活交通活性化委員会

性を確保するためにも路線バスの問題は、市内全域で考えていかなければいけない重要な問題となっております。

こうしたことから市では、生活交通の維持、確保及び活性化を図り、市民の皆さんが安心して生活できる快適な環境づくりを推進するため「周南市生活交通活性化委員会」を、8月初旬に設置しました。

この委員会は15人の委員で構成されています。委員の皆さんは、交通事業者、学識経験者、旧2市2町から各1人の公募市民、また障害者父母の会や老人クラブ、PTAなど幅

広い団体の関係者で組織されています。

委員の皆さんには、今後、本市の生活交通を活性化するための具体的な方策について、検討をしていただきます。なお、本委員会の審議の様子は、市ホームページ (<http://www.city.shunan.yamaguchi.jp/>) で紹介していきます。

地域の実情にあった 交通体系を検討

一方、公共交通機関としての路線バスの利用を促進することは、幹線道路の渋滞問題の緩和や、自動車の排気ガスの排出量の軽減につながり、環境保護の観点から、今後も非常に重要な役割を果たしていくと考えられます。

今後市では、市生活交通活性化委員会の中で、路線バスの維持対策などについて協議、検討された提案事項を実現させるために、市交通問題検討会(本市の交通問題を協議検討するために昨年8月、市の関係部課長で組織された組織)の中で、話し合っていきます。



問合せ 企画調整課 ☎ 0834

22 | 8478

ふおと周南

どっちのお尻が強い？

8月8日、新南陽地域の長田海岸で、「サンドフェスタin長田」が行われ、子どもたちが、旗うばいやスイカ割りを楽しみました。中でもしり相撲大会では、お尻を突き出す選手たちに、大きな笑いと声援が送られていました。



熊毛

水生生物で清流を確認

石 城山県立自然公園の一角にある黒岩峡で、7月29日に水辺の教室が開かれ、58人の親子が水生生物を採集したり川の水质を調べました。黒岩峡は、島田川の支流の一つで、清流に磨かれた花こう岩の岩肌が優しい印象を与え、夏場は涼を求めて水遊びに大勢の親子連れが訪れます。この日は、サワガニなど、きれいな川に生息する生き物を見つけて喜ぶ子どもたちの声がこだましました。



新南陽

夏の夜を満喫

サンフェスタしんなんようが、8月7日に新南陽駅通り周辺を会場にして開催され、約75,000人の皆さんが訪れました。市中華パレードを皮切りにスタートし、子ども・企業みこしなどが祭に花を添えます。若者が威勢良く担ぐやぐらの上に中学生2人が乗り、太鼓を打ち鳴らす「もみ太鼓」が会場内を練り歩くころには、会場の雰囲気は最高潮。祭の終わりには、永源山公園から約2,000発の花火が打ち上げられ、夏の空を彩りました。

徳山

身近に感じた動物園

動 物舎の清掃やえさ作り、えさやりなどを通して、子どもたちに動物園の動物をより身近に感じてもらうようと、夏休み中に3回「動物園のドキドキサマースクール」が開催されました。初日の7月28日には、市内全域から小学5・6年生の20人が参加。2班に分かれて、マルミミゾウやキリンに手渡しでえさを与えたり、みんなで協力して動物舎を清掃したりと、貴重な体験をしました。



「ゆめ風車の ふもとの町」

とんだひがし
富田東地区※新南陽地域

でーたふぁいる

●人口／約11,350人 ●世帯／約4,550世帯



富田東地区は、新南陽地域の東部にあたり、町並みが徳山地域とつながっています。JR新南陽駅の北側には商店街があり、近年、大型店舗やマンションなども建築され、住環境に恵まれた地区です。

この地区の東側を流れる富田川は、ニシキゴイが泳ぐ川として地元の皆さんに親しまれています。また有志から成る「富田川を美しくする会」の皆さんにより、川岸のツツジの手入れなどにより、川のある風景が大切に守られています。

地区の北側の永源山公園には、市のシンボルの1つ「ゆめ風車」や郷土美術資料館などがあり、市内外から多くの皆さんが訪れています。新南陽駅から永源山公園に向かう途中の「ゆめ風車通り」には、地元の皆さんが設計に関わったポケットパークがあり、町並みにとけ込んだ雰囲気、道行く人も思わず足を止めます。

また、自治会会館やコミュニティ会館を拠点とした、コミュニティ活動も盛んな地区です。

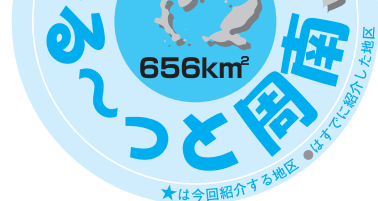

新南陽
みんなが楽しむ水泳

永源山公園プールで、8月8日、永源山水上フェスタが行われました。合併後、初めての市民水泳大会とあって、各地域からたくさんの方が参加。照りつける太陽の下で水しぶきを上げながら、それぞれがタイムを競いました。競泳の後、午後からは、水中宝さがしや、水中球ひろい、アクアビクスなどのアトラクション競技もあり、障害者も含めた全員がふれあいを深めました。



熊毛

幻想的な火の祭

大 河内小学校のグラウンドで、8月7日に、大河内夏祭りが開催されました。日が落ちると、この地区に伝わる伝統行事「柱松はしらまつ」の始まりです。柱松に参加した皆さんは、火の付いたたいまつを、ぐるぐる回して勢いをつけ、高い柱の上に付けられたかごをめがけ、投げ入れます。うまく投げ入れられ火が付くと、かごの中からは、火の粉や火花が飛び出し、会場は幻想的な雰囲気になりました。



ふるさと探訪

菅蔵の石造塔碑遺物群

すげぞう せきぞうとうひいぶつぐん

■ひっそりとたたずむ遺物群

県道徳山本郷線を向道湖から約4キロメートル進んだ鹿野地域の金峰菅蔵に、市指定文化財「石造塔碑遺物群」があります。菅蔵は山岳信仰の修験者などが開拓した地といわれ、金峰山の東側中腹に位置し、今でも標高約400メートルの山間



遺物群のそばに広がる棚田



宝篋印塔

に棚田が作られています。その棚田のそばに、地元の開拓者や有力者などを供養するために建てられたと考えられる4つの遺物が、木々に埋まるようにひっそりとたたずんでいます。今回は、生涯学習指導員の原田明さんに、この遺物群を案内していただきました。

■4つの遺物

宝篋印塔

この塔は、室町時代初期のもので、塔身部と相輪部が失われていて、完全な姿ではありません。防長風土注進案には、金峰神社の社家だった石村悪太郎義秀の墓と記されています。

層塔 層塔は通常3重や5・7・10・13重ですが、こ



「板碑」と「大日角塔婆」

層塔 層塔は通常3重や5・7・10・13重ですが、こ

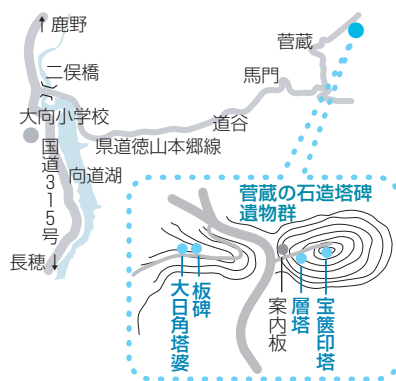

このものは2重です。軸部の4面に彫られている梵字(仏の名前などが書かれた、古代インドの文字)から、鎌倉時代末期に作られたものと分かります。防長風土注進案に、この塔は金峰地方の開拓者だった権代肥後之助の墓と記されています。



板碑に刻まれた梵字を「カーン・マーンと書いてあり、不動明王を表します」と説明をする原田明さん

大日角塔婆 角柱状の供養碑で、正面に梵字が彫られています。明徳元年(1390年)と刻まれていますので、南北朝時代末期に建立されたものと分かります。

■菅蔵の地を中世から見守る

「人里離れたこの地を開拓するということには、その当時には相当の苦労があったでしょうね。今でこそ木や草が茂っていますが、辺りの里や山々が見渡せる、見晴らしのいい丘だったと思われまます」と原田さん。当時の偉業の持ち主の遺物群は、中世から菅蔵の地を見守っています。

ことば

【防長風土注進案】

防長風土記ともいわれ、江戸時代に長州藩が作ったもの。天保12年(1841年)に天保の改革の一環として、各町村ごとに地理や産業について詳細な報告を提出させた、村々の明細帳的なものです。江戸末期の農村構造を知るための貴重な資料で、本市では鹿野・熊毛地域と徳山・新南陽地域の一部について記述があります。



周南クラブ
山下朱美さん

卓球の全国大会 で見事、優勝

「試合の時は、チームのみんなが緊張しないように、励ましの声と的確なアドバイスを出すことに努めました」と話すのは、全日本クラブ卓球選手権大会セブンイレブンカップで優勝した「周南クラブ」の山下朱美さん。この大会は、日本卓球協会が主催し、7月22日～25日に北九州市で開催されました。

皆さんが優勝したのは、60歳以上の女性の部。全国から28チームが参加し、試合は4シングルス、1ダブルス



周南クラブの会員は、実力者ぞろい15人の女性の皆さん。毎週3回、勤労福祉センターで技をみがぎます

の団体戦で、先に3勝した方が勝ちになる方式で行われました。チームのメンバーは、山下さんと、監督を兼務する河村泰子さん、末田玲子さん、佐伯佳子さんの4人。山下さんは「全員が、負ける気がしない」というくらい強気で試合ができ、持てる力の120%を出しきれました」とストレート勝ちだった決勝戦を振り返ります。中学1年生から卓球を始め、その後インターハイで優勝するなどの活躍をしてきた山下さんは、子育てのため一時卓球を離れましたが、30歳代から再開。「家族や周りの皆さんの協力があるから続けてこれたんです」と感謝の気持ちを話します。

「チームのみんなが楽しく練習して、健康を維持し、ぜひほかの大会でも勝利を収めたいですね」と今日も練習に汗を流します。

元げんげん 気きき!

特技を生かし、竹細工を生み出す 「老人クラブ連合会熊毛支部竹細工部」



マスコット付きの竹細工から、注文を受け作る「そで垣」まで、多くの種類を手がけます

火曜日の午前中、熊毛母子保健センターの一角で、和気あいあいと竹細工作りに取り組むのは、竹細工部の13人の皆さん。竹細工作りは、平成5年に「竹を活用して仲間づくりを」と、老人クラブの理事の皆さんが始めました。「花瓶や竹ぼうきから作り始め

ましたが、ほかの竹細工団体との交流や会員が工夫を凝らした結果、複雑な物を含め、種類もずいぶん増えました」と話すのは部長の秋山渡さん。皆さんの竹細工は、完成度が高く、価格も安いとバザーなどで大人気です。平成13年には広島県で開催された「ねりんピック」の地域文化伝承館に、県の代表として出展しました。

また市内の小学校や保育園などでの竹細工の指導を通して、子どもや保護者とも交流を深めています。「いろいろな人の協力があるって活動ができます」と人と人とのつながりを大切にされる皆さん。「楽しく一緒に作りませんか」と部員を募集しています。

下水道 青い地球の交通網

9月10日は下水道の日

■排水設備工事にご協力ください

下水道が整備された区域では、今まで溝や河川に流されていた汚水やトイレから出るし尿を下水道に流すことで、自然環境を守り、快適に生活することが出来ます。処理区域内で、下水道を利用していない家庭は、すみやかに排水設備工事(下水道管に接続する工事)をするようにお願いします。

■下水道を正しく使いたしましょう

下水道は公共の財産です。排水管のつまりや、処理場の機能の低下を防ぐため、下水道に野菜くずなど台所のごみやティッシュペーパー、紙おむつのような水に溶けない紙、たばこ、ガムなどを流すのはやめましょう。



■井戸を使用する家庭の使用料

居住している人数をもとに算定します。人数に変更があった場合は連絡してください。

■水洗便所等改造資金融資のあっせん

くみ取り式便所や浄化槽を改造して、下水道に接続する際の工事費について、市では融資のあっせん及び利子補給制度を設けています。※法人は制度の対象にはなりません。

▼融資限度額／1件(大便器1か所)につき5万円～60万円

▼利子補給／1件につき45万円まで

対象になる人は75歳以上です

「敬老の日」記念行事



「敬老の日」記念行事が各地区で開催されます。対象になる人は75歳以上(昭和4年12月31日以前生まれ)です。詳しくは、主催者から案内がありますので、ご覧ください。日程は次のとおりです。

地区名 会場
9月5日(日) 大島 太華荘
菊川(下上) 菊川小学校体育館
9月11日(土) 新南陽 新南陽ふれあいセンター

菊川(小畑) 小畑公民館
遠石 遠石小学校講堂
9月12日(日) 須金 須金農村環境改善センター
9月13日(月) 中須 中須小学校講堂
9月14日(火) 大向 大向小学校体育館
9月15日(水) 大道理 大道理小学校講堂
菊川(花河原) 花河原公民館
長穂 長穂小学校体育館

9月18日(土) 大河内 大河内小学校体育館
勝間 勝間小学校体育館
三丘 三丘小学校体育館
高水 高水小学校体育館
八代 鶴いこの里交流センター
鹿野 鹿野総合体育館
菊川(加見) 菊川中学校体育館
9月19日(日) 今宿 今宿小学校体育館
秋月 秋月小学校体育館
久米 久米小学校体育館
周陽 周陽小学校体育館
中央 ぴぴ510Lホール
9月20日(祝) 大津島 大津島中学校体育館

関門 市民館小ホール
菊川(四熊) 四熊地区各自治会館
岐山 岐山小学校体育館
榑浜 榑浜小学校講堂
桜木 桜木小学校体育館
給島 太華荘
須々万 沼城小学校体育館
戸田 戸田小学校体育館
湯野 紫水園
夜市 夜市小学校体育館

■問合せ 高齢障害課 ☎08334-22-8462または各総合支所総合窓口。新南陽 ☎08334-61-301
59、熊毛 ☎08333-92-001
2、鹿野 ☎08334-68-2332

▼償還方法／融資を受けた月の翌月から36か月以内の元金均等月賦償還
■問合せ 下水道整備課(排水設備工事) ☎08334-22-8411、下水道管理課(使用料、融資制度) ☎0834-22-8413または各総合支所担当窓口。新南陽 ☎08334-61-3073、熊毛 ☎08333-92-0020、鹿野 ☎08334-68-2334
※農業集落排水(須々万・高瀬区域)は、使用料や融資あっせんなどの制度が異なります。詳しくは農政課 ☎08334-22-8361へ。



情報ひろば

熊毛地域の市外局番は「0833」、それ以外の市内は「0834」
徳は徳山地域新は新南陽地域龍は熊毛地域龍は鹿野地域
市ホームページhttp://www.city.shunan.yamaguchi.jp/

お知らせ

都市計画道路の変更に関する 素案の縦覧と公聴会

国道2号、戸田徳時安西～戸田上
椿峠の幅員の拡幅に関わる素案の縦
覧を行います。

▼縦覧の日時と場所／9月1日(水)
～28日(火) 8時30分～17時15分、都
市計画課・戸田支所・周南土木建築
事務所徳※土・日曜日、祝日を除く。
▼公述の申し出と公聴会／9月21
日(火)までに公述の申し出があった
場合は、公聴会を9月28日(火)14時
から戸田支所で開催▼問合せ／都
市計画課 ☎22—8426

西光寺川「川づくり検討委員会」 の開催と資料の縦覧

委員会は公開で行い、資料を縦覧
します。久米・楠浜地区徳を流れる
西光寺川の川づくりに、意見をお寄
せください。

▼委員会の日時と場所／9月6日
(月)13時30分～16時30分、久米支
所徳▼資料の縦覧期間と場所／9
月7日(火)～21日(火)、河川港湾
課・県周南土木建築事務所徳※土・
日曜日、祝日を除く。▼意見の提出

期限／10月5日(火)▼問合せ／河
川港湾課 ☎22—8387、県周南土
木建築事務所 ☎21—3593

定時登録選挙人名簿の縦覧

9月1日(資格基準日)現在で作
成した、定時登録選挙人名簿の縦覧
を行います。期間中は、在外選挙人
名簿の縦覧も行います。

▼日時と場所／9月3日(金)～7
日(火) 8時30分～17時、選挙管理委
員会▼問合せ／選挙管理委員会事
務局 ☎22—8521

図書館の休館

▼休館日／▽中央図書館徳、9月24
日(金)～30日(木)▽熊毛図書館 9
月29日(水)～10月8日(金)※本の
返却は返却ポストを利用してくださ
い。▼問合せ／中央図書館 ☎22—8
682、熊毛図書館 ☎92—0179

国民宿舎湯野荘の休荘

▼休荘日／9月7日(火)～9日(木)▼
問合せ／商工観光課 ☎22—8372

悪質な訪問販売に注意を

水道サービスに関する悪質な訪問
販売が発生しています。水道局では、
水道管に取り付ける浄水器の販売
や水道管の清掃サービスのあつせん、

成人式のお知らせ

平成17年の成人式を来年1月
9日(日)に行います。対象は昭和
59年4月2日～昭和60年4月1日
生まれの人です。詳しくは、11月
の広報でお知らせします。

成人式実行委員を募集

[対象と定員]19歳～おおむね30
歳で夕方の会議に5回以上参加
可能な人、10人程度

[内容]式典の企画、運営と当日
のスタッフ

[申込み]9月15日(水)までに、
住所・氏名・年齢・電話番号・職
業または学校名を、郵送・ファック
ス・Eメールで、〒745—0004毛利
町2—2教育委員会生涯学習課
☎22—8697、☎22—8814、Eメー
ル ed-shogai@city.shunan.yama
guchi.jp

依頼のない水質検査、電話や訪問に
よるアンケート調査は行っていません。
不審に思ったら相談してください。

▼問合せ／水道局工務課 ☎22—8
610

除草剤は目的に合ったものを

除草剤は種類によって、散布場所
や散布方法、効果の持続期間などが
違います。間違った選択や使用をす
ると、効果が発揮できないばかりでな
く、有用な植物にも影響を及ぼしま
す。除草剤は目的に合ったものを正
しく使いましょう。

▼問合せ／熊毛総合支所産業振興
課 ☎92—0014

高齢者の交通事故が多発

県内の今年の交通事故死者数は
61人(7月末現在)で、うち65歳以上
の高齢者が27人と全体の4割を越え

(本市では死者数6人中2人が高齢
者)、また高齢者ドライバーが引き起
こす死亡事故も増加しています。
高齢者ドライバーの事故は、自宅周
辺の道路で、身体機能の低下やちよ
とした判断ミスが原因で起こすもの
が多い傾向にあります。普段以上に
安全に気を付けて運転しましょう。

▼問合せ／生活安全課 ☎22—8240

野焼きは禁止されています

ごみの野焼きは、人に迷惑をかける
だけでなく、健康にも悪い影響を及
ぼします。法律でも厳しく規制され、
懲役5年以下もしくは罰金10000
万円以下の罰則が適用されます。

家庭ごみの処理は、市が行うごみ
の定期収集を利用するなど、適正な
方法でお願いします。

▼問合せ／廃棄物リサイクル課 ☎22
—8303

あおやぎたかひろ

三丘小学校4年 青柳陽大さん

平成16年度青少年非行防止推進周南大会の標語の部優秀賞



下水道指定工事店(新規)

▼業者名／今川産商(株)(防府市) ☎0835-22-3636 ▼問合せ／下水道整備課 ☎22-8411



相談

国の仕事のことなどで困ったときはい、ご相談ください。

▼日時と場所／9月30日(木)10時～15時、新南陽総合支所市民相談室 ▼問合せ／新南陽総合支所コミュニティ課 ☎61-3098

9月の子どもこと相談

不登校、いじめ、しつけ、友達のこと、進路のことなど、ご相談ください。

▼日時と場所／9月7日(火)・24日(金)13時30分～16時30分、勤労福祉センター ☎22-8697 ▼問合せ／生涯学習課

新南陽地域

9月の人権擁護相談

▼対象／新南陽地域の人 ▼日時と場所／▽9月14日(火)10時～15時、老人福祉センター ☎9月21日(火)9時～12時、和田公民館 ☎ ▼問合せ

せ／人権推進課 ☎22-8456

熊毛地域

9月の心配ごと相談

▼期日と内容／▽9月6日(月)、一般・行政相談▽9月13日(月)、一般・人権・職業相談※職業相談は午前中のみ。▽9月21日(火)、一般・交通相談▽27日(月)、一般相談 ▼時間と場所／いずれも10時～15時、社会福祉協議会熊毛支部 ▼問合せ／社会福祉協議会熊毛支部 ☎92-0027

鹿野地域

9月の心配ごと相談

▼日時と場所／9月9日(木)・21日(火)10時～15時、鹿野公民館※9日は行政相談を併せて実施します。 ▼問合せ／社会福祉協議会鹿野支部 ☎68-2998



保健

健康セミナー

「体においしい食生活を」

生活習慣病を食生活の面から予防するため、自分に合った食事について、栄養士と一緒に学んでみませんか。 ▼対象／どなたでも ▼日時と場所／9月16日(木)9時30分～10時

30分(受付9時10分)、徳山保健センター ▼申込み／本庁健康増進課 ☎22-8553

ここここ歯磨き学級

▼対象と定員／2歳6か月以上4歳未満の幼児とその親で受講したことがない人、10組(申込順) ▼日時と場所／9月17日(金)10時～、徳山保健センター ▼内容／栄養士、歯科衛生士による虫歯予防の話と歯の磨き方・持参物／母子健康手帳、タオル、歯ブラシ ▼申込み／9月3日(金)から、本庁健康増進課 ☎22-8553

糖尿病予防相談会

血糖値はあなたの生活しだいが変わります。生活習慣記録機を使って、生活習慣を見直しましょう。

[日時と場所]9月27日(月)9時～11時、徳山保健センター [申込み]本庁健康増進課 ☎22-8553

国民健康保険宿泊人間ドックの内容と料金が変わります

8月25日から、新南陽市民病院で受診する宿泊人間ドックの検査項目に、眼底・眼圧検査が加わりました。この変更に伴う新しい利用料金は次のとおりです。 ▼利用料金(自己負担額)／6万5

600円(6560円)※脳検査を合わせて受診する場合は9万3600円(93600円)です。 ▼問合せ／保険年金課 ☎22-8312



福祉

鹿野保育園子育て支援センター 「すくすくくらぶ」

遊びやおしゃべりを通して、子どもと母親の友達づくりをしませんか。

▼日時と場所／▽9月7日(火)、鹿野保育園▽9月16日(木)、こどもすくすくセンター ☎9月21日(火)、鹿野保育園▽9月28日(火)、鹿野保育園 ▼時間／いずれも10時～11時30分 ▼問合せ／鹿野保育園 ☎68-3344

家庭介護セミナー

家庭で簡単にできる介護方法を、皆さんと一緒に学びましょう。

▼日時／10月13日(水)・26日(火)、11月5日(金)・17日(水)いずれも13時30分～16時 ▼場所／天王園在宅介護支援センター ☎10月13日のみ大河内公民館 ☎ ▼定員／30人程度 ▼申込み／9月30日(木)までに、天王園在宅介護支援センター ☎91-5851 ▼問合せ／熊毛総合支所健康福祉課 ☎92-0012

熊毛地域の市外局番は「0833」、それ以外の市内は「0834」
 徳は徳山地域 新は新南陽地域 熊は熊毛地域 鹿は鹿野地域
 市ホームページhttp://www.city.shunan.yamaguchi.jp/

募集

家庭の省エネ診断

家庭から排出される温室効果ガスは年々増加していて、地球温暖化を防止するためには、各家庭が具体的な活動に取り組む必要があります。

そこで市では、診断員が調査を希望する家庭を訪問し、家庭の状況から省エネ手法をアドバイスします。

▼対象／市内の家庭、50世帯程度
 (申込順)▼診断日／10～12月で都合の良い日、1～2時間程度▼申込み／9月2日(木)～17日(金)に、環境政策課 ☎22—8324

読書感想画

好きな本を読んで、感想やイメージを自由に絵にして送ってください。応募作品は、12月1日(水)～12日(日)に中央図書館に展示します。

▼対象／市内の幼児～小学生▼規格／4つ切りまたは8つ切りの紙に、クレヨン、パステル、水彩絵の具など自由▼申込み／絵の裏に読んだ本の名前・学校学年(年齢)・住所・氏名を書いて、11月20日(土)までに、郵送または持参で、〒745-0071 岐山通2-7 中央図書館 ☎22—8682

ペット供養希望者

徳山動物園で死んだ動物と、一般から申し込みがあったペットの供養祭を行います。

▼日時と場所／9月22日(水)10時30分～11時30分、徳山動物園▼申込み／9月20日(祝)までに、住所・氏名・動物の種類・愛称・死亡年月日、はがき・封書(生前の写真があれば同封)・ファックスで、〒745-0874 徳山5846 徳山動物園 ☎22—8640、☎22—8641

棚田フォトコンテスト作品

中須北地区徳の棚田のある風景を写真に撮って応募してください。

▼規格／カラー・白黒とも縁なしLサイズ、未発表作品に限る▼申込み／写真の裏に題名・住所・氏名・電話番号を書いて、10月31日(日)までに、郵送または持参で、〒745-0512 中須南2557-1 中須支所内「棚田フォトコンテスト応募箱」▼問合せ／農政課 ☎22—8356、棚田清流の会桑田さん ☎89—0950

「ゆめ風車まつり」スタッフとフリーマーケット出店者

10月11日(祝)に永源山公園新で行う「ゆめ風車まつり」のスタッフと

職員募集

消防職員

職種と採用人数／消防吏員(消防士)、10人程度

受験資格／●昭和56年4月2日以降生まれで、大学を卒業または来春卒業見込みの人 ●昭和58年4月2日以降生まれで、短期大学(高専を含む)を卒業または来春卒業見込みの人 ●昭和59年4月2日以降生まれで、高校を卒業または来春卒業見込みの人 ●昭和53年4月2日以降生まれで、救急救命士の資格を持つ、高校以上を卒業または来春卒業見込みの人



1次試験の日時と場所／10月17日(日)9時～、住吉中学校 徳
 受験申込み期間／9月1日(水)～21日(火)
 申込書の配付／市消防本部、各消防署、出張所、分遣所にあります。また、郵送を希望する人は、切手140円分を同封して、〒745-0056 新宿通5-1-3 市消防本部総務課 ☎22—8754

社会福祉事業団職員

職種と採用人数／▽介護職員、4人▽生活相談員、1人

受験資格／▽介護職員は、昭和40年4月2日以降生まれで、介護福祉士資格を持つまたは来年3月31日までに取得見込みの人▽生活相談員は、昭和50年4月2日以降生まれで、社会福祉主事任用資格を

持つまたは来年3月31日までに取得見込みの人

試験の日時と場所／10月17日(日)、社会福祉事業団事務局
 受験申込み期限／9月22日(水)
 申込書の配付／社会福祉事業団事務局にあります。また、郵送を希望する人は、切手140円分を同封して、〒745-0844 速玉町3-15 社会福祉事業団事務局(水道局4階) ☎22—8679

9月の納付

- 国民健康保険料 4期
- 介護保険料 4期

災害などの特別な事情で、期限内に国民健康保険料を納めることが困難になった場合は、早めに相談してください。
問合せ／保険年金課 ☎22-8312



リーマーケット出店者を募集します。
スタッフ ▼対象／中学生以上の入
※中学・高校生は保護者の承諾が必要
▼申込期限／9月30日(木)
フリーマーケット出店者 ▼募集
数／50区画程度※飲食品は販売で
きません。▼出店料／1区画(2m×
2m)1000円▼申込期限／9月
24日(金)

いずれも ▼申込み／永源山公園
管理事務所 ☎63-7899

「西徳山いけいけフェスタ」 フリーマーケット出店者

▼日時と場所／10月9日(土)9時
～16時、J R 戸田駅前広場 徳※雨
天の場合は翌日に開催します。▼出
店料／1区画(2m×2m)1000
円▼申込み／9月22日(水)までに、
夜市公民館 徳 ☎62-2707

社会福祉協議会職員

▼職種と採用人数／事務職、1人▼
受験資格／昭和44年4月2日以降
生まれで、大学を卒業した人▼採用
期日／11月1日▼試験の日時と場
所／10月3日(日)9時30分～13時、
徳山社会福祉センター▼受験申込み
期間／9月1日(水)～22日(水)▼
申込書の配付／社会福祉協議会本
部及び各支部にあります。また、郵

送を希望する人は、切手140円分
を同封して、〒745-8529 速玉
町3-17 社会福祉協議会本部 ☎22
-2115



講座・講演

周南サテライトカレッジ

市民交流センター(徳山駅ビル)を
会場に開催する講座です。

シニアド合格テクニック応用編(後編)

▼日時／9月15日(水)～10月15日
(金)の間に全9回、17時15分～20時
15分▼受講料／2000円▼講師／
杉林 伸繁さん・森野茂弘さん(山口
キャリアデザイン専門学校)

機械設計技術者試験対策講座

▼日
時／9月30日(木)～11月18日(木)
の間に全8回、18時30分～20時▼受
講料／2000円▼講師／藤満達朗
さん(徳山高専)

いずれも

▼申込み/
講座名・住所・氏名・電
話番号を、電話ファッ
クスで、企画調整課内
「周南サテライトカレ
ジ事務局」☎22-8478、☎22-
8475 ※ホームページ([http://www.
city.yamaguchi.jp/hp/kikaku/](http://www.city.yamaguchi.jp/hp/kikaku/))
からも申込みできます。



お知らせ

10月1日から

国民健康保険の

保険証が変わります

保険料が未納の人は、更新時ま
でに必ず完納してください。

更新方法／▽保険料完納世帯は、
9月30日(木)までに、新しい保険
証を郵送します。ただし、窓口更
新を希望していた人は、引き続き
窓口での更新になります。▽保険
料未納世帯は、本庁または各総合

支所の窓口で更新し
てください(住所地に
より更新場所が異なります)。
更新期間／9月13日(月)～30日
(木)※土日曜日、祝日を除く。
更新に必要なもの／旧保険証(遠
隔地保険証が必要な人は更新後
の保険証と印鑑、本市に住所がな
い学生は在学証明書)



問合せ／保険年金課 ☎22-83
12 または各総合支所担当窓口。
新南陽 ☎61-3045、熊毛 ☎92
-0035、鹿野 ☎68-2332

講座

周南オーブンカレッジ

■健やかライフのための健康講座
日時と場所／10月2日～23日の
毎週土曜日(全4回)10時30分～
12時、徳山保健センター

■日常生活と美学

日時と場所／10月5日・12日のい
ずれも火曜日(全2回)13時～14
時30分、徳山保健センター

■トルストイの「神」、スピノザの

「神」、そして

日時と場所／10月6日・13日の

いずれも
ずれも水曜日(全2回)18時30分
～20時、徳山保健センター

定員／40人(申込順)
受講料／1000円
申込み／9月2日(木)

から、講座名・住所・氏
名・電話番号を、はが
き・ファックス・Eメールで、〒745

0071 岐山通1-4 生涯学習
センター ☎22-8690、☎22-8
816、Eメール [chuo-ko@city.
shunan.yamaguchi.jp](mailto:chuo-ko@city.shunan.yamaguchi.jp)





情報ひろば

熊毛地域の市外局番は「0833」、それ以外の市内は「0834」
徳は徳山地域 新は新南陽地域 熊は熊毛地域 鹿は鹿野地域
市ホームページhttp://www.city.shunan.yamaguchi.jp/

スポーツ

大津島ポテト健康マラソン



第15回目の記念大会。
名物いも汁の無料サービスや海産物の即売も行います。

▼日時と場所／12月5日(日)9時

30分～開会式、大津島小学校 徳

部門／▽2km 小学1～3年生、小

学4～6年生、ファミリー(親1人と

3歳～小学3年生の子ども2人以

内)▽3km 中学生、高校生以上▽5

km 高校生以上▽ウオーキング6.5km

フリー▼定員／同伴観覧者を含み7

00人(申込順)▼参加料(1種

目)／高校生以下1人1000円、一

般1人2000円、ファミリー1組2

500円、ウオーキング1人1500

円▼申込み／9月15日(水)～10月

15日(金)に、申込書(市ホームページ

から印刷可)に参加料を添えて市民

スポーツ課(市陸上競技場そば)※

土・日曜日、祝日及び平日の17時15

分～21時は体育協会(総合スポーツ

センター内)へ。▼問合せ／市民スポ

ーツ課 ☎28-88883

新南陽地域「市民ゴルフ大会」

▼対象と定員／新南陽地域に在住

または通勤する人、1チーム4人が40

組(申込順)▼日時と場所／10月2

日(土)8時～、徳山カントリークラブ

▼競技方法／18ホールストロークプ

レーで個人戦及び団体戦▼参加費

(税込)／1万2000円※メンバー

は9000円▼申込み／9月1日

(水)～24日(金)に、体育協会新南

陽支部 ☎62-2678



催し

身に付けよう応急手当

9月9日は「救急の日」です。この

機会に応急手当を学びませんか。

救急フェア ▼日時と場所／9月9

日(木)10時～12時、ゆめタウン新南

陽▼内容／救急救命処置の実演と

心肺そ生法などの指導、健康相談、

血圧測定

普通救命講習会 ▼日時と場所／

9月11日(土)13時～16時、東消防

署 徳▼内容／心肺そ生法、止血法な

ど▼申込み／消防本部、最寄りの消

防署

いずれも ▼問合せ／消防本部 徳

☎22-8762

消費生活の知恵

シリーズ 5

クーリング・オフ制度

これまで掲載してきた相談の中に、解決の方法のひとつとして、
何度か「クーリング・オフ」という制度が出てきました。今回は、そ
の「クーリング・オフ」についてご紹介します。



クーリング・オフは、一旦契約し
ても、契約書面を受け取った日か
ら一定の期間内に「クーリングオ
フ通知」を出せば、無条件に契約
を解除することができる制度で、
訪問販売や電話勧誘販売などで
冷静に考える余裕もなく契約し
てしまった人に、頭を冷やしてもら
う期間を与えるものです。

解約できる商品やサービスに指
定があり、期間も8～20日間と異
なりますので、詳しくは消費生活
センターにお尋ねください。

クーリング・オフ通知は必ず書
面で行い(記載例を参考)、「コピー
をとったうえで、「配達記録」また
は「簡易書簡」で出すと確実です。
また、クレジット契約をしている

記載例(販売店用)

クーリング・オフ通知
平成○年○月○日に自宅におい
て貴社のセールスマン○○○氏に
勧められ、「商品名(金額)の購入契
約をしましたが、都合により解約し
ます。

支払い済みの○○円を返金し、商
品を引き取りに来てください。

平成○年○月○日

山口県周南市○○町○○番地

氏名 ○○○○ 印

○○県○○市○○町○○番地

○○株式会社

代表責任者 様

●消費生活に関する悩みことは
市消費生活センター

☎0834-22-8321

掲示板

■パソコンリサイクルとボランティア募集

企業や個人などで不要となったパソコンを、希望する障害者にあっせんしています。また、在宅障害者のパソコン使用方法などのサポートを行うパソコンボランティアを募集します。
[問合せ] 県障害者社会参加推進センター ☎083-928-5432、☎083-928-5436

■「生活に役立つリハビリ」講演会

[日時と場所] 10月2日(土) 10時~11時30分、鹿野公民館※入場は無料です。
[講師] 中村敏浩さん(鹿野博愛病院リハビリ科)
[問合せ] 徳山医師会事務局 ☎21-2995

■要約筆記の研修会(中国ブロック)

関心のある人はどなたでも参加できます。
[日時と場所] 9月12日(日) 10時~15時30分、新南陽ふれあいセンター※参加費1000円。
[問合せ] 「要約筆記えんびつ」伊達さん ☎090-9466-8333

■外国人のための日本語講座

県内在住で日本語が話せない外国人に、日本語や生活習慣などを教えます。身近に住んでいる外国人にご案内ください。
[日時と場所] 9月16日~12月9日の毎週木曜日 19時~21時、市民館
[問合せ] (助) 県国際交流協会 ☎083-925-7353

■熊毛歌謡祭

[日時と場所] 9月5日(日) 12時~、サンウイング熊毛※入場は無料です。
[問合せ] 熊毛歌謡連盟田中さん ☎91-0357

■周南能楽連盟の謡曲・仕舞教室

[期日] 9月~来年1月の毎週月曜日※昼と夜の部があります。受講料は1万円です。
[申込み] 9月6日(月)までに観世流は岩崎さん ☎21-3185、宝生流は木原さん ☎63-1098

■えびす様(七福神の1つ)デザイン募集

従来の「えびす様」にとらわれない、あなたがイメージする夢のある「えびす様」の全体像を、手に何かを持たせて書いてください。
[応募規定] A4版、色彩自由
[申込み] 9月30日(木)までに、〒745-0032銀座2-9徳山商店連合協同組合(街あい内) ☎31-3040

■まちづくり標語の募集

都市再生のための合い言葉を募集します。
[応募規定] はがき1枚につき1点
[申込み] 12月31日(金)までに、住所・電話番号・氏名・年齢・性別・職業・応募部門(一般・中学生以下)・作品を書いて、〒102-0094千代田区紀尾井町3-32まちづくり月間実行委員会標語募集係 ☎03-3262-3491

お便り

他市に比べて広報の紙質が良すぎるのではないのでしょうか。

現在使用している紙は、古紙配合率100%の再生紙です。漂白してあるため、上質の紙を使っていると思われる人も多いと思います。古紙配合率100%の紙は需給の関係から漂白度が低いものがなく、古紙配合率100%で漂白度が低いものを使おうとすれば、特注になり、紙代が高くなってしまいます。



なお、皆さんに好評な1日号の表紙のカラーは、これまで広報とは別に発行していた文化会館や美術博物館のカラー広告を裏表紙に取り込むことで実現しました。別々に発行していた時に比べると、全体の経費が節減でき、また、広報を配っていたいただいている自治会長さんなどの負担も軽くなりました。

問合せ 広報広聴課 ☎22-82332

プレゼントクイズ

問題 路線バスの原点である乗合馬車の交通システムを考えたのは誰でしょうか。

① バスカル

② バスコ・ダ・ガマ

③ 平賀源内

応募方法 9月13日(月)必着で、

はがきにクイズの答え、市政や広報の記事に対しての意見・感想、郵便番号、住所、氏名、年齢、電話番号を

書いて、〒745-8665

5 岐山通1-1周南市

広報広聴課「クイズ係」

前回の答え ③アエネ

応募総数は82通で、正解者

の中から抽選で次の人が当選

しました。伊藤利郎さん、鈴木茂

さん、竹安利江さん、原田繁子さん、

守政いく子さん

抽選で5人へ
図書カード
プレゼント

ヒント!
6ページを
ご覧ください

市政情報番組 周南市市政だより

「動物園のドキドキサマースクール」

(9月1日~15日)

■CCS(4チャンネル)

毎日6時・15時・22時

■Kビジョン(11チャンネル)

毎日9時30分・14時30分・21時30分

■岐北テレビでもご覧になれます。

人の動き 平成16年8月1日現在

【人口】157,335人(前月比-107)

【男】75,695人(前月比-58) 【女】81,640人(前月比-49)

●出生119人 ●死亡118人 ●転入392人 ●転出500人

【世帯】65,288世帯(前月比-42)

●編集後記●

自家用車社会に慣れきって、バスや電車などの公共交通機関を利用するのは、わずか年数回程度、という人が多いと思います。しかし、路線バスが主要交通手段である地域が多い本市では、もしバス路線がなかったら、と考えるとぞっとします。環境にも優しい公共交通機関、もっと見直したいですね。

火災と交通事故 平成16年7月の発生件数

【火災件数】5件(本年累計41件)

8月30日~9月5日は防災週間です。地震や風水害に対する備えを再確認しましょう

【交通事故件数】●死亡事故0人(本年累計6人) ●傷者数97人(本年累計541人)

この時期から、日が落ちるのが早くなります。早めの点灯を心がけ、反射材などを活用しましょう

世界第一級のオーケストラが周南市へ。

率いるのはベルリン・フィルなど
多くの一流楽団を指揮するアントニ・ヴィット。
ワルシャワ・フィルとコンクール覇者2人の夢の饗宴！
圧巻は“ピアノ協奏曲連続演奏”。



第14回 西京コンサート

ワルシャワ国立 フィルハーモニー管弦楽団

好評
発売中

大阪と周南だけのスペシャル企画。周南市文化振興財団、西京銀行、西京教育文化振興財団が毎年お送りする、一流のクラシックコンサートシリーズ。驚きの低価格でお送りしています。

【プログラム】

●シベリウス：交響詩「フィンランディア」Op.26

大迫力！美しいフィンランドの情景と熱い愛国心にあふれた、あまりにも有名な作品。約100年前、ロシアへの民衆の抵抗運動を精神的に後押しし、中間部は「フィンランディア賛歌」と呼ばれ、検閲を逃れながら当時歌詞付きで盛んに歌われました。

●ショパン ピアノ協奏曲第1番 短調 Op.11

●ショパン ピアノ協奏曲第2番 短調 Op.21

ショパン国際ピアノコンクールとは

ショパンの故国ポーランドの首都ワルシャワで1927年に創設され、5年に1度開催されます。数ある国際音楽コンクールの中で、権威、レベルの高さの両面で狭き門として、世界中のピアニストが憧れる榮譽あるコンクール。これまでにブーニン、アルゲリッチ、アシュケナーズら数々のスターを輩出しています。

ワルシャワ国立フィルハーモニー管弦楽団

1901年創設。世界の若き才能が集うショパン・コンクールのいよいよ最終選考。厳しい選考をくぐり抜けてきた最後の課題はワルシャワ・フィルとのピアノ協奏曲共演。まさにショパン・コンクールはワルシャワ・フィルとともにあります。また映画「戦場のピアニスト」のラストシーンに登場したり、浜崎あゆみ、ELTらエイバックスの歌手のヒット曲をクラシック調にアレンジしたアルバムを出したりと幅広く活躍するオーケストラ。

9/19 (日) 15:00 周南市文化会館

S席6,500円 A席5,500円 B席4,500円 C席3,500円
学生(小中高生)2,000円(税込み) ※文化振興財団会員300円割引

すぐれた感性と知性そして柔軟性



ピアノ/ケヴィン・ケナー

第12回ショパン国際ピアノコンクール
最高位受賞

生粋のアメリカ人だが、幼少の頃からポーランド人教師よりレッスンを受ける。チャイコフスキー国際コンクール第3位受賞、また第12回ショパン国際ピアノコンクールでは最高位受賞、アメリカ人として二人目の快挙をなしとげる。優雅さと力強さを兼ね備えたトップ・クラスのピアニスト。2002年6月の東京でのソロコンサートはNHKでも放送された。

安定した技巧とベル・カントの表現



ピアノ/フィリップ・ジュジアーノ

第13回ショパン国際ピアノコンクール
最高位受賞

フランス生まれ。ケヴィン・ケナーが最高位を受賞した第12回ショパン国際ピアノコンクールでは17歳で最年少入賞を果たす。再度挑戦で見事第13回ショパン国際ピアノコンクール最高位受賞。澄んだ美しい音色を持つピアニストとしてトップグループの一角で活躍中。

佐藤忠良展

平明な表現にあふれる豊かな詩情

92歳を迎えた現在もひたすらに制作を続ける日本を代表する彫刻家 佐藤忠良
その芸術活動の全貌を彫刻61点、素描・スケッチ88点により紹介



「帽子・立像」1974(昭和49)年

■ 関連イベント ■

ギャラリートーク

(担当学芸員による展示解説)

■日時：9月4日(土)、9月18日(土)
各回午後2時から(参加料無料)

■解説：周南市美術博物館学芸員 赤松 祐樹

さとう ちゅうりょう

佐藤忠良展

平成16年 7月30日(金)～9月20日(月・祝)

周南市美術博物館 TEL (0834) 22-8880
FAX (0834) 22-8886

■開館時間：午前9時30分～午後5時(入館は4時30分まで)
■休館日：月曜日(ただし9月20日(月・祝)は開館)
■観覧料：一般 900円(800円) 大学生 600円(500円) 18歳以下無料
()内は前売および団体(20名以上)

■主催：周南市美術博物館、KRY山口放送、読売新聞西部本社
■後援：山口県、山口県教育委員会、下松市、光市、大和町、田布施町および各教育委員会