

広報 周南

Public Relations Shunan City

議会

周南市議会スタート（議員の顔ぶれ）

長雨や大雨への備えは万全ですか
わたくしたちの国民健康保険
介護保険料が改定されました
情報公開制度平成14年度の実績



周南市議会スタート

▼議長に梶山正一氏、副議長に清水靖夫氏が就任▲

副議長



清水 靖夫(新)

議長



梶山 正一(徳)

(徳)は旧徳山市、(新)は旧新南陽市
(熊)は旧熊毛町、(鹿)は旧鹿野町の議員です。

問合せ〓市議会事務局
☎0834-22-8504

周南市誕生後、初の議会となる5月臨時会が、5月13日から21日まで開催されました。初日は、議長と副議長の選挙が行われ、議長に梶山正一議員、副議長に清水靖夫議員が当選し就任しました。

また、常任委員会、議会運営委員会及び特別委員会の委員を選任し、各委員会で正・副委員長が選ばれました。

2日目以降、執行部提出議案として上程された条例制定・暫定予算などの専決処分の承認をはじめ、議案55件について審議され、可決されました。

周南市議会の議員は、合併特例法を適用し、合併後2年間は旧徳山市・新南陽市・熊毛町・鹿野町の78人の議員が引き続き在任します。

議員の顔ぶれ
50音順・敬称略



一原 英樹(鹿)



磯部 啓槌(熊)



石丸 鉄郎(新)



石川 光生(鹿)



阿砂 美佐男(徳)



青木 孝二(鹿)



小田 浩生(熊)



尾崎 隆則(熊)



沖田 秀仁(熊)



梅田 孝文(鹿)



上田 悟(熊)



植木 正紀(新)



井手上 利夫(徳)



木原 正太郎(新)



岸村 敬士(徳)



神本 康雅(徳)



兼重 元(新)



金井 光男(徳)



檜山 隆(熊)



形岡 瑛(徳)



反田 和夫(徳)



炭村 信義(新)



小林 雄二(徳)



児玉 研一(熊)



倉増 悟(鹿)



倉住 栄(徳)



久保 忠雄(熊)



歳光 時正(熊)



田村 勇一(徳)



田中 和末(徳)



立石 修(新)



多田 道馨(新)



竹本 新(熊)



武末 清助(熊)



中村 富美子(新)



中村 秀昭(新)



中邑 典誠(新)



長嶺 敏昭(鹿)



中原 重之(鹿)



中津井 求(熊)



友田 秀明(新)



伴 凱友(熊)



林 重男(鹿)



浜田 克史(徳)



橋本 憲江(新)



橋本 誠士(徳)



西林 幸博(徳)



西田 宏三(徳)



藤井 康弘(徳)



藤井 直子(徳)



藤井 啓司(徳)



藤井 一字(徳)



福田 文治(新)



福田 健吾(新)



広本 武生(鹿)



宮崎 隆(徳)



宮崎 進(新)



三浦 富貴人(鹿)



松永 正之(熊)



古谷 幸男(徳)



藤村 治夫(鹿)



藤井 裕二(鹿)



大和 清(徳)



山田 武朗(熊)



山崎 忠男(新)



安永 守(鹿)



森重 幸子(新)



村上 秀夫(熊)



宗東 博昭(鹿)



渡辺 輝明(新)



和田 明信(徳)



米沢 痴達(徳)



吉光 一枝(新)



吉平 龍司(徳)



吉鶴 猛(新)



吉木 正實(新)

■ 常任委員会

区分	委員会	企画総務委員会	環境教育委員会	健康福祉委員会	建設経済委員会
委員長		小林 雄二	中村 秀昭	井手上 利夫	一原 英樹
副委員長		尾崎 隆則	金井 光男	藤井 裕二	小田 浩生
委員		沖田 秀仁 兼重 元 神本 康雅 岸村 敬士 倉増 悟 中原 重之 長嶺 敏昭 広本 武生 福田 健吾 藤井 啓司 古谷 幸男 松永 正之 三浦 富貴人 山崎 忠男 吉木 正實 吉平 龍司 和田 明信 渡辺 輝明	石川 光生 石丸 鉄郎 植木 正紀 形岡 瑛 檜山 隆 久保 忠雄 倉住 栄 児玉 研一 田中 和未 友田 秀明 中津井 求 橋本 憲江 伴 凱友 藤井 康弘 宗東 博昭 山田 武朗 吉光 一枝 米沢 痴達	上田 悟 梅田 孝文 梶山 正一 清水 靖夫 竹本 新 多田 道馨 田村 勇一 中邑 典誠 中村 富美子 西田 宏三 西林 幸博 藤井 直子 藤村 治夫 宮崎 隆 村上 秀夫 森重 幸子 吉鶴 猛	青木 孝二 阿砂 美佐男 磯部 啓槌 木原 正太郎 炭村 信義 反田 和夫 武末 清助 立石 修 歳光 時正 橋本 誠士 浜田 克史 林 重男 福田 文治 藤井 一宇 宮崎 進 安永 守清 大和 清



■ 議会広報編集特別委員会

委員長	松永 正之
副委員長	炭村 信義
委員	一原 英樹 小田 浩生 金井 光男 竹本 新 田中 和未 長嶺 敏昭 福田 健吾 藤井 直子 藤村 治夫 吉光 一枝

■ 議会運営委員会

委員長	西田 宏三
副委員長	長嶺 敏昭
委員	上田 悟 沖田 秀仁 形岡 瑛 兼重 元 小林 雄二 炭村 信義 山田 武朗 吉平 龍司 渡辺 輝明

会派構成

は代表者

は副代表者

は幹事長

は会計

平成会(12人)	
梶山	正一
西田	宏三
藤井	一字
尾崎	隆則
植木	正紀
上田	悟
小田	浩生
櫻山	隆
浜田	克史
藤井	康弘
山崎	忠男
和田	明信

菁政会(10人)	
石丸	鉄郎
宗東	博昭
立石	修
梅田	孝文
倉増	悟
多田	道馨
友田	秀明
三浦	富貴人
宮崎	進
渡辺	輝明

新世紀(9人)	
神本	康雅
福田	文治
長嶺	敏昭
石川	光生
一原	英樹
倉住	栄
藤井	裕二
藤村	治夫
安永	守

刷新クラブ(5人)	
井手上	利夫
小林	雄二
阿砂	美佐男
田中	和末
西林	幸博

熊友クラブ(5人)	
沖田	秀仁
久保	忠雄
礪部	啓槌
歳光	時正
村上	秀夫

新政会(10人)	
田村	勇一
清水	靖夫
藤井	啓司
岸村	敬士
児玉	研一
武末	清助
中村	秀昭
橋本	誠士
福田	健吾
山田	武朗

至誠会(9人)	
古谷	幸男
兼重	元
竹本	新
中津井	求
中邑	典誠
林	重男
宮崎	隆
大和	清
米沢	痴達

公明党(6人)	
吉平	龍司
松永	正之
森重	幸子
金井	光男
反田	和夫
橋本	憲江

成民クラブ(3人)	
炭村	信義
吉木	正實
吉鶴	猛

日本共産党周南市議団(6人)	
中原	重之
形岡	瑛
中村	富美子
木原	正太郎
藤井	直子
吉光	一枝

錦流クラブ(2人)	
広本	武生
青木	孝二

会派に属さない議員	
伴	凱友



一部事務組合等の委員・議員

周南地区食肉センター組合議会議員	友田 秀明
周南地区衛生施設組合議会議員	倉住 栄
周陽環境整備組合 議会議員	櫻山 隆 橋本 憲江
玖西環境衛生組合 議会議員	中津井 求 宗東 博昭 山田 武朗

光地区消防組合議会議員	尾崎 隆則
光地域広域水道企業団 議会議員	形岡 瑛 児玉 研一 藤井 康弘
周南地区福祉施設組合 議会議員	中村 富美子 森重 幸子
民生委員推薦会委員	宮崎 隆 村上 秀夫

間もなく梅雨入りです

長雨や大雨への備えは万全ですか？



今年も間もなく梅雨の季節を迎え、長雨や大雨による被害が心配されます。毎年、全国各地で土砂崩れ、洪水などの被害が発生していますが、これは決して人ごとではありません。災害による被害を最小限にとどめるには、災害に備えて正しい知識を身につけ、準備しておくことが大切です。

気象情報に注意を

大雨や集中豪雨による被害は、正確な気象情報を集めることで最小限にとどめることができます。日ごろから、テレビやラジオなどの気象情報に関心をもち、適切な準備をすることが重要です。

特に「注意報」や「警報」が発表された場合は、十分に注意しましょう。

■注意報と警報

注意報や警報は、地域の住民に注意を呼びかけ、災害による被害を最小限に食い止めることを目的としています。

注意報は災害が起こる恐れがあるときに、警報は重大な災害が起こる恐れのあるときに、それぞれ発表されます。

注意報、警報の基準値は、地域ごとに異なりますが、山口県の大雨・洪水注意報、警報の基準値は、表1の通りです。

■危険な雨の降り方

土砂災害などの起こる主な原因は降雨であり、雨の降り方、強さ、継続時間などが、大きく関係しています。

土砂災害と雨量の関係については、1時間に20mm以上、または降り始めから100mm以上の降雨量になったら、注意が必要であるといわれています。

大雨が降ったら、山沿い、河川の近く、造成地などに住んでいる人は、特に注意しましょう。自分の住んでいる地域の地形、地質を十分知っておくとともに、表2を参考に、雨量や降り方で予想される影響を、知っておきましょう。

避難場所や経路の確認を

災害はいつ起こるかわかりません。家族全員で、もしものときの避難場所や避難する道順など、普段から具体的にとるべき行動を決めておきましょう。

市では、災害時の避難場所（表3）として、小・中学校、公民館などを指定しています。近くの避難場所を確認しておいてください。

■こんなときには急いで避難を

大雨によって起こる主な災害の中に、地すべり、がけ崩れ、土石流などの土砂災害があります。大規模ながけ崩れが起こる数時間前に、同じ場所で小規模ながけ崩れが起こる事があります。この先行するがけ崩れで危険を察知し、避難して大災害を

表1

	1時間	3時間	24時間
注意報	30mm	50mm	100mm
警報	50mm	80mm	150mm

表2

1時間の雨量	状況
5~10mm	雨が屋根を打つ音が聞こえ、あちこちに水たまりができる。
10~20mm	ザーザーと降り、雨音で話し声がよく聞こえない。
20~30mm	どしゃ降り、側溝や下水、小さな川があふれる。
30~50mm	バケツをひっくり返したように降り、道路が川のようになる。
50~80mm	滝のように降り、土石流が起こりやすい。車の運転は危険。
80mm以上	雨による大規模な災害発生の危険あり、厳重な警戒が必要。

まぬがれた例もあります。

大雨、長雨のときは、こんな前ぶれ現象に注意しましょう。

■がけ崩れ ●がけからの水が濁る ●がけに亀裂が入った

●がけから音がする ●がけから音がする

■地すべり ●地面にひび割れ

●斜面から水が噴き出す

■土石流 ●山鳴りや、立木の

●川の音が急に濁る ●川の音が急に濁る

災害時の避難場所

表3

地区	避難場所
■本庁管内 (旧徳山市)	
各小学校、各中学校、各公民館	
※中央公民館、菊川公民館加見分館・富岡分館、津木公民館、四郎谷公民館、須金公民館は除きます。	
●その他の避難場所	
今宿	尚白園、御山集会所
岐山	養護老人ホームきさんの里、徳山高校、桜ヶ丘高校、文化会館
中央・関門	徳山保健センター
遠石	徳山社会福祉センター、出光総合グラウンド
周陽	徳山商業高校、徳山工業高校、東部高等産業技術学校、特別養護老人ホーム鼓海園、総合スポーツセンター
桜木	徳山大学
櫛浜	櫛浜コミュニティセンター
久米	平井集会所、東福祉館
向道	向道湖ふれあいの家
須々万	須々万農村環境改善センター、徳山北高校
中須	大田原自然の家
須金	須金農村環境改善センター
大津島	大津島支所
■新南陽総合支所管内	
富田	明石集会所、川崎会館、富田東小学校、富田南保育園、富田東地区コミュニティセンター、富田中学校、新南陽体育館、地域交流センター、富田西小学校、光万寺集会所、新南陽総合支所、永源山公園
福川	福川小学校、新南陽ふれあいセンター、福川中学校、福川南小学校
和田	矢地峠集会所、打木野集会所、平木集会所、和田老人作業所、和田老人憩いの家、和田中学校、夏切集会所、中村集会所、林集会所、大原集会所、高瀬集会所、西迫下集会所、馬神集会所、新南陽斎場
■熊毛総合支所管内	
大河内	大河内公民館、大河内小学校
勝間	熊毛公民館、勝間ふれあいセンター、熊毛体育センター、勝間小学校、熊毛中学校
高水	高水公民館、高水会館、高水小学校
三丘	三丘徳修館、三丘小学校
八代	鶴いこいの里交流センター
■鹿野総合支所管内	
鹿野総合支所、鹿野公民館、鹿野総合総合体育館、アグリハウス、鹿野小学校、元鹿野小学校金峰分校、大潮小学校、渋川小学校、仁保津小学校、鹿野中学校、鹿野幼稚園、鹿野保育園、鹿野高等学校、鹿野高齢者生産活動センター、鹿野商工会、自治会管理の各公民館・集会所・自治会館・公会堂等(一部を除く)	

避難をするときの注意は

大雨により、水の中などを避難する場合、次のことに気を付け、慌てないで行動しましょう。

- ・はき物 裸足や長靴は禁物。ひもでしっかりと締められる運動靴を履く
- ・歩ける深さ 水の中を歩ける深さは、成人男子で約70cm、成人女性で約50cm。水深が腰まである場合、無理をせず高所で救助を待つ

はぐれないように お互いの

体をロープで結んで避難する。特に子どもからは目を離さない

子どもやお年寄り お年寄りや病気の人などは背負い、乳・幼児の避難には浮き袋やベビーバスなどを利用する

●足元に注意 水面下に潜む危険を避けるため、長い棒をつえ代わりにして安全を確認しながら歩く

■非常持ち出し袋を用意する

いざというときに、非常持ち出し袋を準備し、すぐに持ち出せるように、日ごろから点検し

ておきましょう。

●非常持ち出し品の例

- ・非常食品 乾パンや缶詰のように保存期間が長く、火を通さなくても食べられるもの、ミネラルウォーター、缶切り、栓抜きなど ※赤ちゃんには粉ミルクを忘れずに。
- ・医薬品 消毒液、ガーゼ、包帯、解熱剤、胃腸薬、かぜ薬など。持病がある人は常備薬も忘れずに
- ・懐中電灯 できるだけ1人に1つ ※予備の電池も忘れずに用意しましょう。

●貴重品 現金、預貯金通帳、健康保険証、免許証、権利証書など

●携帯ラジオ 小型で軽く、できればFMとAMの両方聞けるもの ※予備の電池は多めに用意する。

●その他 下着・上着などの衣類、タオル、生理用品、ウェットティッシュ、軍手、かっぱ、ビニールシート、ヘルメット、ライター、ラップフィルム など ※赤ちゃんには紙おむつ、哺乳ビンなども忘れずに用意しましょう。

災害時の連絡先

■災害全般の通報

- 総務課 ☎0834-22-8208
- 新南陽総合支所総務課 ☎0834-61-3027
- 熊毛総合支所総務課 ☎0833-92-0008
- 鹿野総合支所総務課 ☎0834-68-2331
- 周南警察署 ☎0834-21-0110
- 周南西警察署 ☎0834-62-0110
- 光警察署 ☎0833-72-0110

■救助・救急活動の要請

局番なしの☎119

■市道、河川、橋、海岸の被害通報、問合せ

- 道路課 ☎0834-22-8389
- 河川港湾課 ☎0834-22-8396

新南陽総合支所土木建築課 ☎0834-61-3096

熊毛総合支所土木建築課 ☎0833-92-0023

鹿野総合支所施設課 ☎0834-68-2334

■ごみ、し尿処理

- 廃棄物リサイクル課 ☎0834-22-8303
- 新南陽総合支所環境対策課 ☎0834-61-3049
- 熊毛総合支所市民生活課 ☎0833-92-0036
- 鹿野総合支所市民生活課 ☎0834-68-2333

■国道2号・188号の被害通報、問合せ

国土交通省山口河川国道事務所防府国道維持出張所 ☎0835-22-3093

■その他の県道、国道の被害通報、問合せ

山口県周南土木建築事務所 ☎0834-21-3593

平成15年度国民健康保険の料率などが決まりました

周南市の平成15年度の国民健康保険料率は、表のとおりです。国民健康保険事業の円滑な運営のため、皆さんのご協力をお願いいたします。

計算方法は3方式

平成15年4月から平成16年3月の保険料は、加入者の前年中（平成14年1月から12月）の所得（所得割）と加入者数（均等割）と世帯（平等割）の3項目から計算

平成15年度の保険料率

	医療分	介護分
所得割	7.99%	1.02%
均等割	26,400円	5,200円
平等割	23,500円	4,200円

医療分の計算式

医療分	計算式
所得割額(料率7.99%)	(総所得-33万円)×7.99%=A
均等割額(1人当たり額)	26,400円×人数=B
平等割額(世帯当たり額)	1世帯当たり23,500円=C
年間保険料(10円未満切捨)	(A+B+C)の合計

※合計額が53万円を超える場合は53万円になります。

介護分の計算式

介護分	計算式
所得割額(料率1.02%)	(総所得-33万円)×1.02%=I
均等割額(1人当たり額)	5,200円×人数=II
平等割額(世帯当たり額)	1世帯当たり4,200円=III
年間保険料(10円未満切捨)	(I+II+III)の合計

※合計額が8万円を超える場合は8万円になります。



●申告はお済みですか●

保険料は前年中の所得を基に計算します。

申告が遅れると保険料が後になって急に高くなる場合があります。

また、全く収入のない人でも、所得の申告をしないと法定減額制度の適用になりません。本庁及び各総合支所税務課で、申告をしてください。

●法定減額制度●

法定減額制度とは、一定の所得以下の世帯については、均等割額・平等割額を減額する制度です。ただし、「2割軽減」については、申請が必要です。該当すると思われる世帯には、納付書発送時に「減額申請書」を送付しますので、指定する期限内に必ず提出してください。

	軽減割合	平成14年中の総所得金額	軽減される額	
			医療分	介護分
均等割	7割	33万円以下の世帯	18,480円	3,640円
平等割			16,450円	2,940円
均等割	5割	33万円+(24万5000円×世帯主を除く被保険者数)以下の世帯	13,200円	2,600円
平等割			11,750円	2,100円
均等割	2割	33万円+(35万円×被保険者数)以下の世帯	5,280円	1,040円
平等割			4,700円	840円

します。

また、世帯の内に40歳から64歳までの人が加入していれば介護保険料を医療分保険料と同様の方法で計算して、医療分保険料と合算し、国民健康保険料と

して納めることとなります。

なお、平成15年4月以降に40歳になる人の介護保険料は、40歳になる月(1日)が誕生日の場合はその前月(1日)から月割計算され、医療分保険料と合算の上、

翌月から納付していただきます。

また、平成15年度中に65歳になる人の介護保険料は、65歳になる月の前月(1日)が誕生日の場合はその前々月(1日)までを既に月割計算していただきます。

年度の途中で加入者の異動があったときは、月割計算で増額または減額されます。この場合、日数の多少にかかわらず加入月は賦課され、脱退月は賦課されません。

なお、加入の届出が遅れた場

合、資格取得日にさかのぼって納付義務が発生しますのでご注意ください。早めの届出をお願いします。

■国民健康保険に関することは
保険年金課国保係

☎ 0834-22-8312

新南陽総合支所国保年金係

☎ 0834-61-3045

熊毛総合支所国保年金係

☎ 0833-92-0035

鹿野総合支所国保年金係

☎ 0834-68-2332

65歳以上

平成15年度からの介護保険料を改定しました

介護保険制度は、介護が必要になっても、住み慣れた地域で、できる限り自立した生活を送ることができるよう設けられた制度です。

国・県・市の負担とともに、40歳以上の国民が全員で、公平に制度を支える仕組みとして、40歳以上のすべての皆さんに、保険料を納めていただくことになっていきます。

ご理解をお願いします。

■65歳以上の人の保険料

65歳以上の人の保険料は、3年ごとに向こう3年間（今回は平成15年度から17年度）のサービスの総費用を推計し、その費用から、皆さんが実際にサービスを利用した時に支払う利用者負担分を除いた部分（介護給付費）の18%が、65歳以上の人の負担分となります。

そして、この18%分を高齢者の人数で割ったものが、1人当たりの保険料となります。

平成15年度から17年度の所得段階別の保険料額は、表のとおりです。

所得段階	対象者	年間保険料額
第1段階	生活保護受給者又は市民税世帯非課税の老齢福祉年金受給者	21,360円
第2段階	市民税世帯非課税者（世帯全員が市民税非課税）	32,040円
第3段階	市民税本人非課税者（世帯員に市民税課税者有）	42,720円
第4段階	市民税本人課税者（合計所得金額200万円未満）	53,400円
第5段階	市民税本人課税者（合計所得金額200万円以上）	64,080円

■介護給付費負担割合

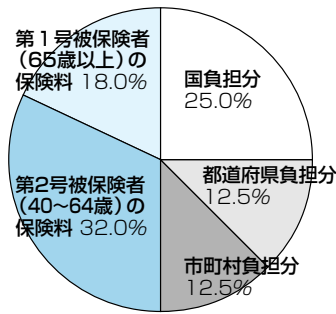

■高齢者人口の見込み

平成12年は国勢調査、17・19・22年は見込み

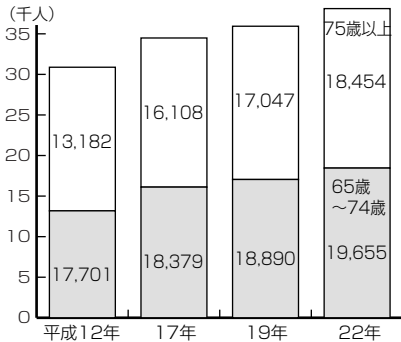

市町村で違う保険料
介護保険はそれぞれの市町村が運営するため、介護給付費もその行政区域ごとに算定します。

②65歳以上の被保険者の介護給付費に占める負担率の変更に（14年度までは17%、15年度からは18%）があります。

■高齢者人口の増加
今回周南市の保険料を算定した結果、これまでの2市2町の保険料に対し、引き上げとなりました。その主な理由としては、
①高齢者人口の増加からくるサービス受給者増による費用の増加
②65歳以上の被保険者の介護給付費に占める負担率の変更

■特別徴収の人の保険料

ここから保険料額が変わる					
4月	6月	8月	10月	12月	2月
仮徴収			本徴収		
前年度2月分の保険料額と同額			改定した年間保険料額から仮徴収分を差し引いた残額を10・12・2月の3回で年金から天引き		

◇保険料の減免制度

次の要件に該当する人は、保険料の減免制度が利用できます。

- ①災害や所得の著しい減少などにより、保険料の納付が困難な人。
 - ②65歳以上で所得段階区分が第2段階の人のうち、前年の収入額が1人世帯の場合86万円以下（2人以上の世帯の場合、1人世帯の86万円に1人につき43万円を加算した額以下）で、市民税課税者に扶養されていないなどの条件に該当する人。
- ※②の申請の受付は平成15年6月10日からです。
詳しくは本庁介護保険課または各総合支所介護保険係へご相談ください。

す。そのため市町村の高齢者人口、介護サービスが提供できる事業者数・量の多少などによって介護給付費が異なり、保険料も違いが出てきます。
今回の保険料の改定では、山口県平均が3617円に対し、周南市の保険料基準月額（所得段階が第3段階の年間保険料の1/12の額）が3560円で、県内13市中6番目の保険料となり、ほぼ平均的な額ということが言えます。

3月の毎月）に分けて納めていただきます。
特別徴収（年金天引き）
図のように年6回に分けて、年金から天引きされます。
6月上旬には、それぞれ納入通知書を送付いたします。ご確認ください。

■介護保険に関することは
介護保険課
☎0834-22-8467
新南陽総合支所介護保険係
☎0834-61-3083
熊毛総合支所介護保険係
☎0833-92-0103
鹿野総合支所介護保険係
☎0834-68-2332

場所、住所などには【】で各地域を表示します。
例【徳】＝徳山地域 【新】＝新南陽地域 【熊】＝熊毛地域 【鹿】＝鹿野地域

お知らせ

徳山動物園の入園料について

入園料 大人400円、小・中学生100円、幼児無料
入園料が無料になる人 ▼市民優待券を持つ人(市民優待券は、①65歳以上の人 ②身体障害者手帳・療育手帳を持つ人 ③生活保護法による扶助を受けている人)に市民課、各総合支所、各支所で交付してあります▼市内の小・中学生(学校の帽子、名札、学生手帳などを呈示し、確認できる人)
問合せ 徳山動物園 ☎0834-22-8640

農用地区域からの除外手続き

農業振興地域の中で、特に農業に利用すべき土地は、法律に従い「農用地」と指定して、農業以外の目的で利用することができません。ただし、この区域内の農地の集団性に影響を及ぼさないなど、一定の要件を満たすものであれば、申し出により、その土地を「農用地区域」から

除外することができます。

農用地区域除外の申し出締切年3回(平成15年度は6月13日、10月15日、2月13日)

問合せ 農政課 ☎0834-22-8356、または各総合支所担当窓口。新南陽 ☎0834-61-3053、熊毛 ☎0833-92-0014、鹿野 ☎0834-68-2331

中小企業夏期季節資金

市内中小企業の資金繰りの円滑化を図るため、夏期季節資金(運転資金)の融資を行っています。希望者は早めに申込金融機関に相談ください。
受付期限 8月29日(金)
融資額・利率 1企業1000万円まで、年1.9%

申込金融機関 山口銀行、西京銀行、東山口信用金庫、商工組合中央金庫
問合せ 商工観光課 ☎0834-22-8371

戦没者の妻及び父母などの皆様へ

特別給付金が継続支給されます(時効で左記の給付を受けられなかった人も含む)。対象 ▼第17回特別給付金「い号」国債を受けた戦没者などの妻で、平成15年4月1日に生存されている人▼第19回

特別給付金「い号」国債を受けた戦没者の父母などで、平成15年4月1日に生存され、平成10年4月1日から平成15年3月31日までに父母などと氏を同じくする自然血族の子または孫を有するに至らなかった人
請求期限 平成18年3月31日
問合せ 徳山地域の人は社会課 ☎0834-22-8466、新南陽地域の人は新南陽総合支所福祉課 ☎0834-61-3088、熊毛地域の人は熊毛総合支所健康福祉課 ☎0833-92-0012、鹿野地域の人は鹿野総合支所健康福祉課 ☎0834-68-2332

中高生等海外訪問団派遣事業などの中止

今年の夏予定していた、周南市が実施するオーストラリアの姉妹都市タウンズビル市への「中高生等海外訪問団派遣事業」と、周南市と周辺の市町が共同で実施するカナダへの「中学生等海外派遣事業」は、新型肺炎SARSの流行を考慮し、中止します。

問合せ 企画調整課国際交流担当 ☎0834-22-8591、学校教育課 ☎0834-22-8543

交通遺児奨学生

対象 道路における交通事故が原因で、保護者が死亡したり重い後遺障害になった交通遺児で、来春、高校・大学などに進学を希望する人や在学中の人
奨学金 高校(月額)2万円、大学(月額)4万円など
※学校、学年で異なります。
問合せ 交通遺児育英会 ☎0120-521286

松くい虫の防除剤を散布します

永源山公園(新)内に、松くい虫の防除剤を散布します。危険ですので、山林に立ち入らないでください。
日時 6月5日(木)、6日(金)、19日(木)、20日(金)の8時30分～17時 ※雨天順延
問合せ 永源山公園管理事務所 ☎0834-63-7899

放置自転車の整理を行いました

5月23日に、JR新南陽駅駐輪場、JR福川駅駐輪場及び新南陽ふれあいセンター周辺の放置自転車の整理を行いました。整理した放置自転車に心当たりのある人は、お問い合わせ

してください。

駐輪場は、皆さんが気持ちよく利用できるよう、正しく利用しましょう。

問合せ 新南陽総合支所土木建築課 ☎0834-61-3064

鹿野青少年健全育成会議総会・研修会

日時 6月7日(土)9時30分～11時30分
場所 鹿野公民館

研修会講師 山口大学教育学部 岡村豊太郎教授
問合せ 鹿野公民館 ☎0834-68-2094

自衛隊募集事務所の移転など

周南市誕生に伴い、事務所の名称を「自衛隊周南募集事務所」に変更しました。また、場所を「桜馬場通2-1中島ビル(徳)」に移転しました。
問合せ 自衛隊周南募集事務所 ☎0834-31-7097

建築物等実態調査

国土交通省では、県と市の協力のもと「平成15年度建築物等実態調査」を行います。この調査は、最近の建築物及び住宅の建築状況を調査し、国や県の住宅・建築行

政などの基礎資料を得ることを目的としています。

6月10日(火)～30日(月)の間、調査員がお伺いしますのご協力をお願いします。調査内容は、統計に関すること以外に使用しません。

問合せ 開発指導課 ☎0834-22-8421

6月1日～10日は電波利用保護旬間

国民の生命や財産を守るための警察や消防・救急無線などを妨害する不法無線局をなくしましょう。
問合せ 中国総合通信局 無線通信への混信・妨害は ☎082-222-3332
▼テレビ・ラジオの受信障害は ☎082-222-3383

募集

ホームステイの引き受け家族

■友好都市三重県久居市の小学生10人
対象・募集家族 小学4年生～6年生の児童を持つ家庭・10家庭(申込順)
期間 8月1日(金)～4日(月)3泊4日

市営住宅入居者募集

入居資格 次の要件にすべて該当する人

- ①現在同居、または同居しようとする親族がある
- ②入居しようとする人全員の総所得の月割額が、定められた基準内にある

※公営、単独住宅…一般世帯は20万円以下、高齢者世帯や障害をもつ人の世帯は26万8,000円以下

※改良住宅…一般世帯は13万7,000円以下、高齢者世帯や障害をもつ人の世帯は17万8,000円以下

- ③現に住宅に困っていることが明らか
- ④入居しようとする人全員が市町村税を滞納していない

入居時期 7月中旬以降の予定

受付期間 6月5日(木)～18日(水) 8時30分～17時15分 ※土・日曜を除く

必要書類 所得証明書、市町村税完納証明書、住民票の写し、源泉徴収票など

受付場所 本庁、各総合支所の市営住宅の窓口

問合せ 新南陽総合支所土木建築課 ☎0834-61-3067

種別	住宅名	住所【新】	戸数	家賃(月額)
改良	川崎	川崎2-4	1	12,200～17,500
公営	大神	大神1-2	2	8,500～16,900
公営	日地	日地6-36	1	24,900～54,700
公営	角の口	大神3-12	1	19,100～41,900
改良	中溝	富田3044	1	5,700～8,300
公営	若山	若山1-3	1	16,100～35,400
公営	室尾	室尾2-9	2	11,600～45,100
単独	中畷	中畷町11	1	5,600～12,400

※中溝・中畷は単身での申込み可(一定の要件があります)。
 ※他の地域については、従来どおりの方法で入居募集を行っています。
 ※随時募集の住宅に申込み中の人も、申込みできます。

行事予定 8月1日午後：レセプション 3日：秋芳町方面視察 4日午前：お別れ会
 ■姉妹都市オランダ・デルフザイル市の青少年10人
 対象・募集家族 市内の家庭・10家庭(申込順)
 期間 7月30日(水)～8月5日(火)6泊7日
 行事予定 7月30日：午前・対面式、午後・歓迎会 31日：市内見学 8月1日：秋芳町方面視察 4日：お別れパーティー
 負担 いずれも市が実施する行事以外の経費は、引き受け家庭で負担 ※受け入れ児童・青少年1人1泊につき市から2000円補助
 申込み いずれも6月9日(月)8時30分から、電話で企

画調整課国際交流担当 ☎0834-22-8591
周南市
消費生活モニター
 対象と定員 20歳以上で年5回程度の研修会に参加できる市民、30人
 内容 消費生活に関する研修会に出席し、日常生活における消費者としての意見や、情報報告
 任期 7月～来年3月31日
 謝礼 9000円
応募方法 6月20日(金)までに、持参、郵送またはメールで、住所、氏名、年齢、電話番号、家族構成、消費者としての意見やこれからの抱負を書いて、〒745-8655 岐山通1-1 生活安全課市

民相談係 メール shinin sodan@city.shunan.yamaguchi.jp
 問合せ 生活安全課市民相談 ☎0834-22-8320、または各総合支所担当窓口。新南陽 ☎0834-61-3098、熊毛 ☎0833-92-0011、鹿野 ☎0833-4-68-2333
プールの監視員
 対象 18歳以上(高校生を除く)で健康に自信のある人
施設と日時 新南陽プール【新】7月19日(土)～8月31日(日)、永源山公園プール【新】7月20日(日)～8月20日(水)
賃金 1時間910円
申込み 6月27日(金)まで
 申し込み、市販の履歴書と所定の調査書を、新南陽体育館内(財)

新南陽市体育協会 ☎0834-62-2678へ
全国戦没者追悼式
参加者
 対象と定員 市内の戦没者遺族・戦災遺族など、7人
 費用 自己負担額1万円
申込み 6月上旬までに、周南市連合遺族会事務局大川さん ☎090-11013-8614へ
環境保全に関する
標語・川柳
 テーマ 標語は「ふるさととの川や海をきれいに」、川柳は「清い川、青い海、澄んだ水、きれいな環境」
応募方法 6月30日(月)までに、はがきに作品(5句以内で標語・川柳の別を明記)、住所、氏名、年齢、性別を書いて、〒753-8501 山口県瀬戸内海環境保全協会(県環境政策課内) ☎083-933-3038へ

までに、新南陽保健センターへ持参
 ※バザーの収益金は、福祉関係への寄付や母子保健推進事業に活用します。
問合せ 新南陽保健センター ☎0834-61-3091
子ども向け情報誌への掲載情報
 新南陽子どもセンターの情報誌「げんキッズ」夏休み号に掲載する7月21日(祝)～10月5日(日)に行われる、子どもまたは親子が参加できる行事の情報募集します。
対象 公共的団体または子育て支援グループ
情報内容 行事名、日時、場所、対象、費用など
 ※紙面の都合で掲載できない場合もあります。
応募方法 6月16日(月)までに、教育委員会新南陽総合出張所生涯学習課 ☎0834-61-3116へ

国や県などの仕事についての苦情、意見、要望などを受け付けます。
日時と場所 6月12日(木)10時～15時、新南陽総合支所市民相談室
問合せ 新南陽総合支所コミユニティ課 ☎0834-61-3098
熊毛地域
6月の心配ごと相談
対象 熊毛地域の人
日程と内容 ▼6月2日(月) 一般・行政・高齢者生活 ▼9日(月) 一般・人権・職業(午前) ▼16日(月) 一般・人権・交通・法律登記 ▼23日(月) 一般・人権・心の健康・青少年 ▼30日(月) 一般・人権・心の健康・青少年
時間 10時～15時
場所 社会福祉協議会熊毛支部
問合せ 社会福祉協議会熊毛支部 ☎0833-92-0027

バザー用
育児・マタニティ用品
 7月1日(火)に開催する「母推まつり」リサイクルバザーの用品を募集します。
募集用品 使わなくなったおもちゃ、ベビー服、マタニティ用品など ※使用した布おむつ、靴類はご遠慮ください
募集期間 など 6月13日(金)

相談
6月の人権擁護法律相談
対象 市内在住の人
日時・場所 ▼6月10日(火)10時～15時・新南陽総合福祉センター ▼17日(火)10時～15時・和田公民館【新】
問合せ 人権推進課 ☎083-22-8456

鹿野地域
6月の心配ごと相談
対象 鹿野地域の人
日時 など ▼6月9日(月) 行政相談を併せて実施 ▼19日(木) 不法務局職員による相談を併せて実施
時間 10時～15時
場所 鹿野公民館
問合せ 社会福祉協議会鹿野支部 ☎0834-68-2998

講演・講座

**サンウイング熊毛の
パソコン講習**

■初級ワード・エクセル
 期日 6月17日(火)〜19日(木)
 受講料 6000円

申込締切 6月10日(火)

■初級インターネット
 期日 6月24日(火)
 受講料 2000円

申込締切 6月17日(火)

■初級Eメール
 期日 6月25日(水)
 受講料 2000円

申込締切 6月18日(水)

場所と時間と定員 いずれもサンウイング熊毛、18時30分〜21時30分、各10人(申込順)

申込み サンウイング熊毛 0833-92-0200

**鹿野公民館の
パソコン講座**

■中級ワード
 期日 6月19日(木)、20日(金)、23日(月)、24日(火)

■中級エクセル
 期日 7月3日(木)、4日(金)、7日(月)、8日(火)

場所と時間と定員 いずれも鹿野公民館、昼の部:13時30分〜16時30分・夜の部:18時30分〜21時30分、昼・夜とも各20人

経費 テキスト代自己負担
 申込み 6月3日(火)から鹿

子育て講演会

子どもたちが健やかに育つ時代をつくろう

日時 6月14日(土) 9時30分〜11時30分

場所 久米小学校体育館(徳)

講師 大阪教育大学 秋葉英則教授

問合せ 徳山中央幼稚園 ☎0834-28-5288

■本の好きな子にできる!

日時 6月14日(土) 10時〜11時30分

場所 和光保育園(徳)

講師 別院清さん(エプロンおじさん)

※保育ルームがあります。

問合せ 和光保育園内子育て支援センター「トトロ」 ☎0834-31-4887

子育て講習会

日時 6月5日(木) 10時〜11時

場所 子育て交流センター (築港町13-15(徳))

内容 絵あそび「のびのびかけていしょう!」

講師 元光市立幼稚園長 菊池智子さん
 問合せ ファミリーサポートセンター本部 ☎0834-328191

講演会「モンゴルの現状と国際協力」

日時 6月14日(土) 10時〜11時45分

場所 新南陽公民館

講師 国際協力事業団中国国際センター 松本賢二さん

問合せ 山口・モンゴル友好協会近藤さん ☎0834-622394

防火管理者講習(甲)

■周南市消防本部
 日時 7月8日(火)・9日(水) 8時30分〜16時30分(9日は16時まで)

場所 周南地域地場産業振興センター(徳)

受講料 3500円

申込受付 6月2日(月)〜30日(月)

問合せ 消防本部予防課 ☎0834-22-8773

スポーツ

徳山陸上競技大会
 対象 市内に在住または通勤通学する人

日時 7月13日(日) 9時〜

場所 陸上競技場(徳)

種別と部門 競走(100m〜5000mまで各種)、走幅跳、走高跳、砲丸投などを

小学、中学、高校、一般、マスターズ、地区対抗、共通の各部門で競技

申込期限 6月29日(日)

問合せ 総合スポーツセンター(内) 徳山体育協会 ☎0834-28-8311

市民スパークゴルフ大会

対象 市内に在住または通勤通学する小学4年生以上の人

日時 6月29日(日) 9時〜

※雨天中止

場所 陸上競技場(徳)

チーム構成 1チーム選手3人、補員1人の4人以内

申込み 6月13日(金)までに、所定の参加申込書を市民スポーツ課へ。 ☎0834-28-8883

催し

※雨天中止

場所 福川南小学校運動場【新】

部門 一般男子、一般女子、子ども(中学生以下)

試合方法 個人戦(32ホールストロークプレイ)

参加料 1人500円(グラウンドゴルフ協会登録者は無料)、別に大会出資金1人100円

申込み 6月9日(月)までに、新南陽体育館(内) 新南陽市体育協会 ☎0834-622678へ

**三代交流
フォークダンスの集い**

初めての人でも気軽に踊れます。家族そろってご参加ください。上履き持参。

日時 6月14日(土) 9時30分〜12時

場所 勝間小学校体育館(熊)

問合せ 勝間ふれあいセンター ☎0833-92-0043

公開請求の内容

旧徳山市

請求内容	件数	公開	部分公開
文化協会運営費補助	1	1	-
集落排水工書の書類	1	1	-
公衆トイレくみ取り料支払関係	2	-	2
業務委託関係書類	1	-	1
城ヶ丘の下水配管図	1	1	-
競艇場の賃貸契約書	1	-	1
市長交際費等支払調書	1	-	1
工事の竣工検査調書	1	1	-
定期監査関連資料	1	1	-
合計	10	5	5

旧新南陽市

請求内容	件数	公開	部分公開
下水道工事の積算など	1	-	1
公用車の維持管理	2	2	-
自治会交付金の明細	1	1	-
合計	4	3	1

旧熊毛町

請求内容	件数	公開	部分公開
町議会録音テープ	1	1	-
町長選挙収支報告書	1	1	-
地区別懇談会議事録	1	1	-
協議会補助金	1	1	-
町営施設の維持管理費	3	3	-
町営施設の建設負担	1	1	-
公園建設の詳細	1	1	-
簡易水道の保全	1	1	-
合計	10	10	0

※旧徳山市では、不服申立が1件(平成13年度の市長交際費支払調書公開請求分)ありました。

情報公開制度 平成14年度 旧市町の実績

「情報公開制度」は、市民の皆さんに市政に関する情報を提供することにより、市政に対する信頼と理解を深めてもらうために設けられたものです。

平成14年度の実施状況がまとまりましたのでお知らせします。

■公文書の公開請求

公開請求があると、実施機関は公開、部分公開、非公開のいずれかの決定を行い、請求者に通知します。

平成14年度の、旧徳山市・新南陽市・熊毛町(旧鹿野町は情報公開制度なし)の公開請求件数は24件で、内訳は左表のとおりです。

■不服申立て

部分公開、非公開の決定に対し、請求者が納得できないときは、不服申立てをすることができます。不服申立てがあると、実施機関は「周南市情報公開審査会」に諮問し、その答申を尊重して不服申立てに対する決定を行います。

■情報公開請求の手続き

市の保有する情報(公文書)は、担当課の窓口や市政情報コーナーなどで入手できるものがありますが、それ以外の公文書の公開を望む場合は、情報公開の請求をしていただくことになります。

公開を希望する人は、情報公開総合窓口または各総合支所総務課備え付けの「公文書公開請求書」に、必要事項を記入して提出してください。後日、請求者に決定通知書をお届けします。公開対象文書によっては、請求時に即時公開できる場合もあります。

■問合せ 情報公開総合窓口 ☎0834-22-8220

請求者の内訳

内訳	人数	件数
市民	13	13
法人・団体	11	11
合計	24	24

市町内通勤・通学者、その他の請求者はありませんでした。

実施機関の内訳

実施機関	旧徳山市	旧新南陽市	旧熊毛町
市町・町長	8	4	9
監査委員	1	-	-
教育委員会	1	-	1
合計	10	4	10

身体障害者相談員

区分	氏名	住所	電話番号	
肢体	河本博文	東山町2-16	【徳】 ☎0834-32-8490	
	木船淳雄	須々万奥756	【徳】 ☎0834-88-0634	
	佐伯英男	須々万奥575-5	【徳】 ☎0834-88-2522	
	水津みさほ	須々万本郷2658	【徳】 ☎0834-88-2046	
	福場輝昭	久米793-2	【徳】 ☎0834-28-0089	
	矢田 孝	住吉町4-8	【徳】 ☎0834-31-9937	
	吉岡 正	下上2044-4	【徳】 ☎0834-63-2563	
	吉山雪夫	四熊412	【徳】 ☎0834-63-1485	
	秋本道夫	長田23-10	【新】 ☎0834-63-4713	
	石田 進	古市1-13-5	【新】 ☎0834-63-6817	
	沖 功	坂根町6-4	【新】 ☎0834-63-1441	
	貞弘清美	野村3-11-1-202	【新】 ☎0834-63-7729	
	徳毛裕之	大河内700-204	【熊】 ☎0833-91-6007	
	内部	岩本文男	周陽1-13-8	【徳】 ☎0834-28-0133
		藤本秀雄	徳山8412-15	【徳】 ☎0834-21-8386
聴覚	大賀一誠	速玉町5-1-703	【徳】 ☎0834-32-6700	
	坪井初恵	速玉町3-17社会福祉センター内	【徳】 ☎0834-22-8710	
	松本艶子	扇町3-I-106	【徳】 ☎0834-28-5038	
	中村英典	鹿野下845	【鹿】 ☎0834-68-3259	
視覚	石村恒久	城ヶ丘2-1-18	【徳】 ☎0834-28-1393	
	立木秀夫	河東町6-40	【徳】 ☎0834-21-6993	
	田中正臣	速玉町3-17社会福祉センター内	【徳】 ☎0834-22-8710	
	藤村繁夫	瀬戸見町10-5-101	【徳】 ☎0834-28-2325	

知的障害者相談員

相談員は、身体障害者及び知的障害者の福祉の増進を図るため、相談を受けたり、関係機関とのパイプ役として活動します。気軽にご相談ください。

■主な相談内容 福祉サービス、施設入所、就学・就職に関すること、家庭における療育・生活のことなど

■問合せ ●高齢障害課 ☎0834-22-8463

●新南陽総合支所福祉課 ☎0834-61

—3058 ●熊毛総合支所健康福祉課

☎0833-92-0012 ●鹿野総合支所健

康福祉課 ☎0834-68-2332



知的障害者相談員

氏名	住所	電話番号
河崎 進	栗屋562-8	【徳】 ☎0834-25-2825
光弘重子	慶万町6-18	【徳】 ☎0834-31-3764
山本津津子	西松原2-3-8	【徳】 ☎0834-21-9107
西畑鈴子	坂根町7-11	【新】 ☎0834-63-5247
松村泰子	川崎1-9-8-1	【新】 ☎0834-63-2185
伊藤 忍	安田22-275	【熊】 ☎0833-91-0790
原田フシコ	鹿野上2866	【鹿】 ☎0834-68-3097

保健の お知らせ

6月

新南陽地域

新南陽総合支所健康増進課
☎0834-61-3091

●健康相談

4日(水)	9:30 ~ 10:00	馬神集会所
5日(木)	9:30 ~ 10:30	巢山の山田さん宅
9日(月)	9:30 ~ 10:30	西広沢集会所
12日(木)	10:00 ~ 10:30	老人憩いの家
12日(木)	9:30 ~ 10:00	田戸集会所
16日(月)	9:30 ~ 10:30	矢地峠集会所
16日(月)	9:30 ~ 10:30	大谷集会所
17日(火)	9:30 ~ 10:00	神楽伝承館
24日(火)	13:30 ~ 14:30	川崎会館
25日(水)	9:30 ~ 10:00	高瀬集会所
25日(水)	9:30 ~ 10:30	木屋ヶ迫集会所

●7の日健康相談

6日(金) 11:00 ~ 11:50 フジ新南陽店

●お年寄りの健康相談

5日(木)	13:00 ~ 14:00	老人福祉センター
20日(金)	13:00 ~ 14:00	老人福祉センター

●育児相談

3日(火)	13:30 ~ 14:30	新南陽 ふれあいセンター
4日(水)	13:30 ~ 14:30	新南陽 保健センター

13日(金) 10:00 ~ 11:00 すくすくセンター

27日(金) 10:00 ~ 11:00 にこにこセンター

●和田地区総合健診

19日(木)、20日(金) 和田公民館

●大腸がん、たん検査回収

26日(木)、27日(金) 和田公民館

●基本健康診査(予約制)

24日(火) 13:00 ~ 13:40 新南陽
保健センター

●検診

24日(火) 13:00 ~ 13:40 新南陽
保健センター

内容=肝炎ウイルス、前立腺がん、大腸がん、歯周疾患、肺がん、結核



募集

「にこにこ歯磨き学級」

いっしょに歯磨きをして虫歯を予防しましょう

日時 6月17日(火) 10時集合

場所 徳山保健センター

対象 2歳6か月から4歳未満で今まで受講したことのない幼児とその保護者10組(申込順)

持参物 母子健康手帳・タオル

申込み 電話で健康増進課☎0834-22-8553へ

募集

生涯現役講座2

懐かしい歌や演奏と小話

日時 6月17日(火) 13時30分~15時

場所 徳山保健センター

講師 音楽ボランティア 中村照昭さん

申込み 徳山医師会在宅介護支援センター

☎0834-32-9035

周南市休日夜間急病診療所

診療科目 内科、小児科、外科
診療時間 休日=9時~17時・19時~22時
平日夜間=19時~22時

所在地 慶万町10-9【徳】 ☎0834-32-2299

周南市休日歯科診療所

診療科目 歯科
診療時間 10時~12時、13時~15時
所在地 今宿町3-55【徳】 ☎0834-32-1717

※受け付けはいずれも、終了時間の30分前までに。

熊毛地域在宅休日当番医 市外局番は「0833」

1日(日)	松村医院(本町)	☎91-0303
8日(日)	松本医院(大江)	☎91-6020
15日(日)	小川クリニック(勝間原)	☎91-5777
22日(日)	熊北診療所(高代)	☎91-0100
29日(日)	ふじわら医院(大河内)	☎91-7100
休日当番医テレホンサービス		☎92-0029

※診療時間は9時~17時

※いずれも事前に、電話で確認してください。
※保険証及び福祉医療証などを必ず持参してください。

■新型肺炎(重症急性呼吸器症候群=SARS) についての訂正

SARSに関する対応について、5月15日号広報周南でお知らせいたしましたが、SARSの心配のある場合は、医療機関で受診する前に、まず最寄りの健康福祉センターに電話などで連絡、相談してください。

問合せ 県周南健康福祉センター
☎0834-31-6394



講演会と実技

「元気に体操ワン、ツウ、スリー」

体操で心も体もリフレッシュしませんか

日時 6月18日(水) 13時50分~15時

場所 徳山保健センター

講師 運動指導士 藤井治彰さん

申込み 6月4日(水)から電話で健康増進課☎0834-22-8553へ

たばこのお知らせ

「たばこをやめよう!」と思ったら

- ①動機をはっきりさせる
- ②たばこが欲しくなる時のパターンを知る(食後、寝起きなど)
- ③禁煙開始日を決める
- ④たばこを吸いたい気持ちをコントロールする方法を見つける(水を飲む、ゆっくり3回深呼吸するなど)
- ⑤1日、1週間、1か月と軽い気持ちで
- ⑥禁煙後、ついたばこを吸ってしまっても、あきらめず、何度もチャレンジする!

健康増進課では「禁煙」をはじめ、たばこに関する相談を受け付けています。昨年は禁煙相談に参加された23人のうち、11人が禁煙に成功しています。気軽にご相談ください。

問合せ 健康増進課☎0834-22-8553

徳山地域

本庁健康増進課
☎0834-22-8553

●健康相談

生活習慣病予防のためのアドバイス、血圧測定、尿検査など。

(○は栄養相談、◎は歯科相談も併せて実施)

- 2日(月) 9:30～11:30 鼓南支所
- 3日(火) 9:30～11:30 戸田支所
- 3日(火) 13:30～14:30 長穂支所
- 4日(水) 9:30～11:30 湯野支所
- ◎4日(水) 13:30～14:30 向道支所
- 5日(木) 9:30～11:30 櫛浜支所
- 5日(木) 13:30～15:00 須々万支所
- 9日(月) 9:30～11:30 徳山保健センター
- 9日(月) 9:30～11:30 糎島公民館
- 10日(火) 13:30～14:30 大向公民館
- 16日(月) 9:30～11:30 夜市支所
- 16日(月) 10:30～12:00 須金支所
- 18日(水) 9:30～11:00 尚白園
- 18日(水) 13:30～14:30 中須支所
- ◎19日(木) 9:30～11:30 久米支所
- 24日(火) 9:30～11:30 菊川支所

ー7月の日程ー

- ◎1日(火) 9:30～11:30 戸田支所
- 1日(火) 13:30～14:30 長穂支所
- 2日(水) 9:30～11:30 湯野支所
- 2日(水) 13:30～14:30 向道支所
- 3日(木) 9:30～11:30 櫛浜支所
- 3日(木) 13:30～15:00 須々万支所

●育児相談

保健師による乳幼児の相談、身体計測など。

(○は栄養相談、◎は歯科相談も併せて実施)

- 3日(火) 9:30～11:00 周陽公民館
- 4日(水) 9:30～11:00 夜市支所
- ◎9日(月) 10:00～11:00 長穂支所
- ◎10日(火) 9:30～11:00 徳山保健センター
(生後8か月児から)
- ◎11日(水) 10:00～11:30 須々万農村環境改善センター
- 18日(水) 9:30～11:00 尚白園
- ◎18日(水) 9:30～11:00 鼓南支所
- 24日(火) 9:30～11:00 久米支所

●3歳児健康診査

- 12日(木) 12:40～13:30 徳山保健センター
- 26日(木) 12:40～13:30 徳山保健センター

※少量の尿を持参ください。

●歯科相談

歯科衛生士による相談を行っています。

- 2日(月) 9:30～11:30 徳山保健センター

●栄養相談

徳山地域以外の方も気軽にご相談ください。

- 9日(月) 9:30～11:30 徳山保健センター

※健康診査受診結果、健康手帳を持参ください。

●健康づくり相談会(電話予約制)

健診結果を健康づくりに活かしていただくための相談会です。血糖値が気になる人、ご相談ください。

- 23日(月) 9:30～11:00受付 徳山保健センター

内容＝保健師、栄養士によるアドバイス

持参物＝健康診査受診結果、健康手帳

申込み＝電話で健康増進課へ。

鹿野地域

鹿野総合支所健康福祉課
☎0834-68-2332

●リハビリ教室

- 6日(金) 10:30～12:30 鹿野診療所
- 13日(金) 10:30～12:30 鹿野診療所
- 20日(金) 10:30～12:30 鹿野診療所
- 27日(金) 10:30～12:30 やまなみ荘

●妊婦教室「たまごくらす」

- 18日(水) 10:00～12:00 鹿野母子健康センター

●乳幼児相談・赤ちゃんふれあい体験学習

- 10日(火) 10:00～12:00 鹿野母子健康センター

●母子健康センター開放日「ばんびフェスタ」

- 27日(金) 10:00～12:00 鹿野母子健康センター

内容＝絵本の読み聞かせ、おもちゃづくりなど

●すくすくくらぶ

- 3日(火) 子育てサロン 鹿野保育園
- 12日(木) 子育て相談サロン こどもすくすくセンター

- 17日(火) お友達づくり 鹿野保育園

- 24日(火) 子育てサロン 鹿野保育園

※時間はいずれも10:00～11:30

●健康相談

- 17日(火) 13:00～15:30 高齢者センター

内容＝絵本の読み聞かせ、おもちゃづくりなど

●痴ほう性高齢者家族の集い

- 12日(木) 10:00～12:00 やまなみ荘

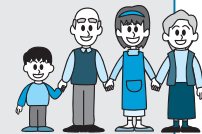

熊毛地域

熊毛総合支所健康福祉課
☎0833-92-0013

●健康相談

- 12日(木) 9:30～ 松舟集会所

●リハビリ教室「すみれの会」

- 4日(水) 13:30～15:30 高水ふれあいセンター

- 11日(水) 13:30～15:30 高水ふれあいセンター

- 18日(水) 13:30～15:30 熊毛公民館

●マタニティサークル

- 17日(火) 9:30～11:30 熊毛母子健康センター

●育児相談

- 13日(金) 10:00～11:30 熊毛公民館

●健康教室

- 16日(月) 13:30～ 鶴いこいの里 須野河内交流館

●育児学級「子育てHOT2講座」

- 5日(木) 10:00～11:30 サンウイング熊毛

●2歳児教室「わくわく広場」

- 20日(金) 10:00～10:30受付 熊毛公民館
- 対象＝平成13年2月～6月生まれ(はがきを送付)

●でんでん虫の会(痴ほう性老人を抱える介護者の集い)

- 11日(水) 13:30～15:20 高水ふれあいセンター

6月 施設からのお知らせなど



中央図書館【徳】
☎ 0834-22-8689 休館＝月曜日、30日
図書館貸出資料特集(1階)
「ヤングアダルトにおすすめの本」～29(日)
図書館資料展示(2階)
「いいなあ、日本の森は。」～29(日)
ただし日曜日は17時まで
とくやま読書会 5日(木)9:40～11:30
としょかんお話し会 14日(土)10:00～11:00
出演＝ぼっぼっぼ 内容＝人形劇ほか

徳山競艇【徳】
レース案内 ☎ 0834-31-0000
一般競走 5日(木)～10日(火)、13日(金)～17日(火)
鳴門50周年記念 場外発売 5日(木)～10日(火)
福岡50周年記念 場外発売 18日(水)・19日(木)
第13回グランドチャンピオン決定戦(丸亀)場外発売 26日(木)～29日(日)

美術博物館【徳】
☎ 0834-22-8880 休館＝月曜日
周南美術のあけぼの展 ～29日(日)
ギャラリートーク(学芸員による展示解説)
7日(土)・21日(土)14時～

郷土美術資料館・尾崎正章記念館【新】
☎ 0834-62-3119 休館＝月曜日
尾崎正章常設展「人・川・海～思い出の地福川」
企画展「上本ひとし写真展～恐迷夢」 } ～7/5
所蔵作品展「土居健遺作展～七宝の輝き」 }
中学生による「ふれあい作品展」～8日(日)
富田中学校「美術部作品展」11日(水)～24日(火)
福川中学校「美術部作品展」26日(木)～7/21

徳山動物園【徳】
☎ 0834-22-8640 休園＝火曜日
春の動物画コンクール入選作品展示 ～7/14

♪周南市誕生記念 NHK歌謡コンサート♪

開催日 7月8日(火) 開演 19時40分～
会場 周南市文化会館【徳】

■出演 長山洋子、夏川りみ、八代亜紀、山本譲二、
吉幾三 ほか(五十音順)



入場料 無料(ただし入場整理券が必要)
申込方法 6月24日(火)までに、往復はがき(1枚
1人分)の往信用裏面に郵便番号、住所、氏名電話番
号を、返信用表面に郵便番号、住所、氏名を書いて
〒745-0874 公園区

周南市文化会館「歌謡コンサート」係へ
申し込み多数の場合は、抽選により決定します。
乳幼児の申し込み、入場はご遠慮ください。
放送 7月8日(火) 20時～20時43分

NHK総合テレビ生放送
問合せ 文化会館【徳】 ☎ 0834-22-8787

6月の献血日程 社会課 ☎ 0834-22-8465
1日(日)10:30～16:30 立正佼成会徳山教会
17日(火)9:00～11:30 競艇事業部【徳】
12:50～14:00 中国日産ディーゼル(株)徳山支店
14:30～16:00 徳山中央病院
18日(水)9:00～11:00 徳山税務署
12:30～13:30 (株)NTTネオメイト山口 徳山営業所
14:00～16:00 周南健康福祉センター【徳】
19日(木)10:30～16:30 徳山大学
23日(月)13:00～16:00 (株)サンマート須々万店【徳】

6月の納付
市・県民税 1期分 税務課 ☎ 0834-22-8273
国民健康保険料 1期分 保険年金課 ☎ 0834-22-8312
介護保険料 1期分 介護保険課 ☎ 0834-22-8467

6月のワンワン銀行 環境政策課 ☎ 0834-22-8322
15日(日)9:00～12:00 大迫田墓地前【徳】(雨天延期)

広報 周南 2003.6.1 No.0003

発行日 毎月1日・15日 編集 周南市広報広聴
課 〒745-8655 山口県周南市岐山通1-1 TEL 0834-
22-8232 FAX 0834-22-8224 印刷 (株)ふじたプリント社

表紙説明

熊毛地域の安田で、約200年前から伝承されてきた「熊毛
安田の糸あやつり人形浄瑠璃芝居」が5月11日、三丘徳修館
で開催されました。周南市の誕生を記念して行われたこ
の日の公演には、熊毛安田の糸あやつり人形芝居保存会や
三丘小学校の皆さんが、日ごろの練習の成果を披露。味わ
い深い演技に、満員の会場から大きな拍手が送られました。

人の動き 平成15年4月末現在、()は前月比



人口

158,196(+374)



男

76,140(+193)



女

82,056(+181)



世帯

64,882(+247)

【出生】104人【死亡】116人【転入】1,294人【転出】908人

市政情報番組 周南市政だより「ごみの収集が違う
わけ」(6月1日～15日) C C S(4チャンネル) 毎日6
時・15時・22時 Kビジョン(11チャンネル) 毎日9時30分
・14時30分・21時30分 岐北テレビでもご覧になれます。

ホームページ <http://www.city.shunan.yamaguchi.jp/>
Eメール info@city.shunan.yamaguchi.jp