

災害への
備えは
万全ですか？

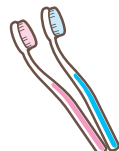
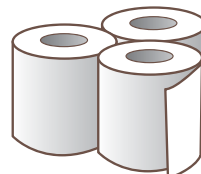
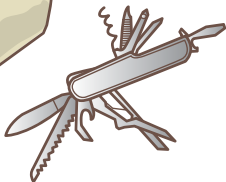
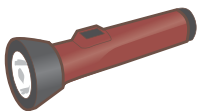
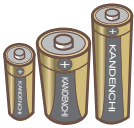
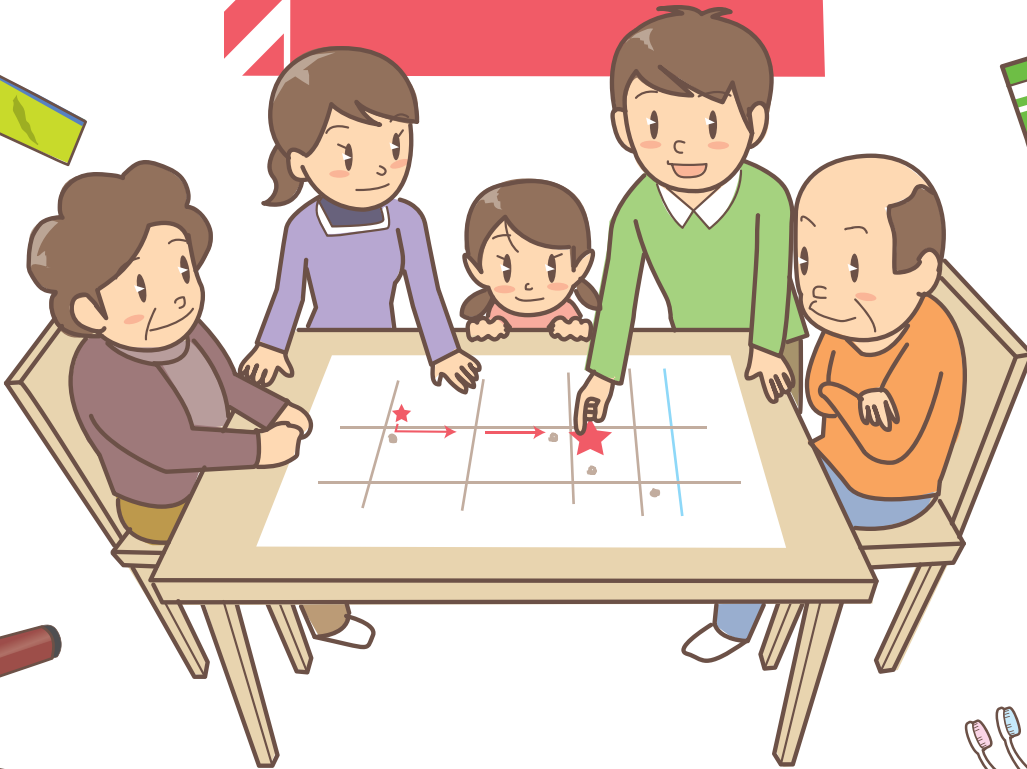

災害への 備えは 万全ですか？

これから台風の時期を迎えます。
いざというときのために、
日頃から早めの備えや、
対策を心掛けておきましょう。

台風に備える

● 情報収集をする

台風は、事前にある程度の予測ができる災害です。日頃からテレビやラジオ、インターネット、携帯電話などで気象情報を収集し、台風の進路や大雨・暴風・高波・高潮などの予測に十分注意しましょう。

● 事前に行える対策をしておく

台風の接近が予測される場合には、家の周りで飛散しそうな物は早めに屋内などに入れる、雨戸を閉める、雨どいや家の近くの排水溝をきれいにしておく、停電や断水に備え、食料・飲料水・懐中電灯や携帯ラジ

オなどを準備しておく、避難所・避難経路の確認をするなど、事前に行える対策をしておきましょう。

台風が接近してきたら

● 市からの情報に注意する

気象情報を収集するとともに、テレビやラジオの他、防災行政無線や広報車、市ホームページやしゅうなんメールなどによりお知らせする、避難準備情報・避難勧告・避難指示などの発表にも注意してください。

● 避難は早めに行う

暴風になってからの避難は大変危険です。身の危険を感じたら、市から避難勧告などの発表がなくても公民館などの指定避難所や知人宅などに自主的に避難しましょう。

また、すでに暴風域に入っていたり、辺りが暗くなっている場合は、自宅の上の階や崖から離れた部屋に避難することも一つの方法です。

● 暴風時には外出しない

台風による人的被害(死亡、負傷)の原因の多くは、飛散物に当たる、屋根から吹き落とされる、川や海で流されるなど、暴風時に屋外に出たことによるものです。台風対策は暴風になる前に行い、暴風時には外の様子が心配でも、建物の中の安全な場所にいるようにしましょう。

雨量と災害の目安

やや強い雨(1時間に10~20mm)

地面からののはね返りで足元が濡れる。この程度の雨でも長く続くときは注意が必要。

強い雨(1時間に20~30mm)

傘を差していても濡れてしまうほど激しい雨。崖崩れの心配もある。

激しい雨(1時間に30~50mm)

バケツをひっくり返したような激しい雨。川の氾濫や山崩れ、崖崩れも起きやすくなる。

非常に激しい雨(1時間に50~80mm)

中小の川は増水・氾濫し、洪水の可能性が非常に高くなる。土石流も発生し始めるので要注意。

猛烈な雨(1時間に80mm以上)

大規模災害になる可能性が非常に高くなる。



防災アドバイザー制度の紹介

市では、防災に関する豊富な知識や経験を有する人を防災アドバイザーとして5人に委嘱し、申し込みに応じて派遣しています。家庭や地域でできる身近な防災対策や、家具転倒防止講座などのテーマについて、講演や助言などを行います。詳しくは市ホームページで確認してください。

周南市防災アドバイザー制度

検索



周南市
防災アドバイザー
前田貴典さん

いざというときに家族を守るための準備ができているかを、ぜひ家庭で話し合ってみましょう。具体的には部屋の中の家具や電化製品の固定から始めてみてはどうでしょうか。まずは住まいを安心・安全なエリアにしてください。自分の身は自分の力で守る「自助力」を高めることで、地域の「共助力」も高まります。

日頃から家庭や地域でコミュニケーションを充実させ、事前の準備をしておくことがとても重要です。



check!
スマートフォン
で前田さんからの
メッセージが
見られます。



非常時持ち出し品・備蓄品

いざというときは、直ちに避難しなければいけません。そのような場合に備えて、非常時持ち出し品を常備しておきましょう。

一次持ち出し品(例)

一次持ち出し品は災害が発生し避難するとき、まず最初に持ち出すべきものです。

貴重品

現金・預金通帳など



衣類など

タオル・下着など

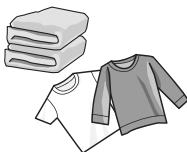

飲料水 (ペットボトル入り)



非常食

火を通さなくても食べられるもの



携帯ラジオ

AM/FM
両方聞けるものを

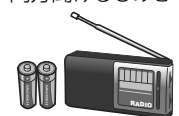

懐中電灯

予備電池も忘れずに



救急医療品 薬手帳

持病のある人は
常備薬なども



その他

ティッシュ・軍手・洗面用具など



二次持ち出し品(例)

大災害時に、組織的に救護・復旧活動が行われるまで、最低3日は生活できるように準備しておきましょう。

燃料

卓上コンロや
固形燃料



食料

米や簡単な調理で
食べられる食品



飲料水

1人1日
3リットルが目安



避難時の心得

1 避難する前に確認しよう!

火の元や戸締りの点検を忘れずにしましょう。



2 動きやすい格好で、2人以上で避難しよう!

できるだけ両手が使える服装で避難しましょう。



3 早めの避難を!

身の危険を感じたら、自主的に避難しましょう。



4 歩いて避難

車での避難は、緊急車両の妨げになります。



要配慮者への支援

高齢者・病気の人

- おぶって安全な場所まで移動
- 複数の介助者で対応

車椅子の人

- 階段では2人以上が必要。上りは前向き、下りは後ろ向きにして移動
- 介助者が1人の場合は、ひもなど用意し、おぶって避難する

目の不自由な人

- 声を掛け、情報を伝える
- 誘導する場合は、杖を持った手の方には触れず、肘の辺りを軽く持って半歩手前をゆっくり歩く

耳の不自由な人

- 手話、筆談、身振りなどの方法で正確な情報を伝える

その他配慮が必要な人

- 乳幼児や妊婦にも避難への協力が必要
- 外国人には、言葉が分からなくても、片言、筆談、身振りなどで情報を伝える



もし、家族や自分が認知症になったらどうする？

知っておきたい

認知症のキホン

まずは専門医に
受診を



脳の細胞が少しずつ
広範囲に死んで
脳が萎縮する
(アルツハイマー型
認知症)



健康な脳



血管が詰まって
一部の細胞が死ぬ
(脳血管性認知症)

認知症とは、いろいろな原因で脳の細胞が死んでしまい、働きが悪くなるためにさまざまな障害が起こり、生活に支障をきたす状態をいいます。
認知症の疾患として、代表的なものはアルツハイマー型認知症と脳血管性認知症があります。

知りましょう。

「認知症」のこと

もし、家族や自分が認知症になったら、どう対応しますか？
頼れる人や場所がありますか？
認知症の基本を理解し、もし自分や家族が認知症になったらどう対応したらいいか一緒に考えてみませんか。

「認知症」の人のために家族ができる8か条

1. 見逃すな。「あれ、何かおかしい？」は大事なサイン

認知症の始まりは、ちょっとした物忘れであることが多いもの。あれっ、もしかして？と気付くことができるのは、身近な家族だからこそです。

2. 早めに受診を。治る認知症もある

認知症が疑われたら、まず専門医に受診すること。認知症に似た病気や、早く治療すれば治る認知症もあります。また、適切な治療や介護を受けるには、アルツハイマー型認知症や脳血管性認知症などをきちんと診断してもらうことが不可欠です。

3. 知は力。正しい知識を身に付けよう

アルツハイマー型認知症と脳血管性認知症では、症状の出方や進行、対応が違います。特徴をよく知って、快適に生活できるよう、その後の家族の生活や介護計画作りに役立てましょう。

4. 経験者にいつでも気軽に相談を

本市には、家族会や男性介護者の集いがあります。また本人や家族、地域の人が安心して集える場として認知症カフェがあります。1人で悩まずに相談しましょう。

5. 今できることを知り、それを大切に

知的機能が低下し、進行していくのが多くの認知症ですが、全てが失われたわけではありません。失われた能力の回復を求めると、残された能力を大切にしましょう。

6. 恥じず、隠さず、ネットワークを広げよう

認知症の人の実態をオープンにすれば、どこかで理解者、協力者が手を上げてくれるはず。
公的な相談機関や地域社会などのさまざまな情報を上手に使い、介護家族の思いを訴えていきましょう。

7. 自分も大切に、介護以外の時間を持とう

介護者にも自分の生活や生きがいがあるはず。「介護で自分の人生が犠牲になった」と思わないように自分自身の時間を大切にしてください。介護者の気持ちの安定は、認知症の人にも伝わります。

8. 往年のその人らしい日々を

認知症になっても、その人の人生が否定されるわけではありません。やがて来る人生の幕引きも考えながら、その人らしい生活を続けられるよう、家族で話し合しましょう。

認知症の原因として、異常なタンパク質が脳に溜まることや、脳の神経細胞が死ぬことにより発症することが報告されています。
本市においても、高齢化が進むにつれて、認知症の人数も増加しています。厚生労働省の推計によると65歳以上の高齢者の15パーセントが認知症を患っているとされており、本市の平成28年4月1日現在の高齢者人

□は4万4990人であることから、約6700人が認知症を患っていると推定されます。また、年齢を重ねるほど発症する可能性が高まり、今後も認知症の人は増え続けると予想されています。
理解しましょう。
認知症の人の気持ち
家族の誰かが認知症になったら

き、何ができるでしょうか。認知症になる可能性は誰にでもあります。
最初に症状に気付く、誰より一番不安で苦しんでいるのは本人であることを理解しましょう。また、認知症の人は理解力が落ちてきているものの、感情面はとても繊細です。自尊心を傷付けず、認知症という病気を理解して、さりげなく自然で優しいサポートを心掛けましょう。

しゅうなん

チャレンジウォーキング2016 参加者を募集します

あなたのいつもの歩くにプラス

好きな時間に好きな場所を歩いて、3か月間の歩数を記録するチャレンジです。日頃運動不足を感じている人、仕事や家事・育児に忙しく歩く時間やきっかけがない人は、まずは楽しみながら、あなたの日常に歩くことをプラスしてみませんか。
この秋、みんなで健康づくりにチャレンジしましょう。

対象 市内に在住・通勤・通学して

いる人および3人以上のグループ
期間 10月1日(土)～12月16日(金)
の77日間

申込み・問合せ 健康づくり推進課成人保健担当(徳山保健センター内) 745-0005 見玉町1-1-1 ☎0834-22855
3・☎0834-228555



check!

市内のウォーキングコースも参考にしてね!



1 歩数計を準備する

子ども(小学生以下)には先着100人の希望者に歩数計をプレゼント!

2 目標コースを選択する

次の4つのタイプから1つ選ぼう!

脱☆平均コース

目標:1日平均8,000歩

チャレンジウォーキング2015参加者の平均歩数7,560歩に挑戦!
※8,000歩は厚生労働省が生活習慣病予防のために推進している歩数です。

ビギナーコース

目標:1日平均6,000歩

山口県民の平均歩数(平成22年県民健康栄養調査)に挑戦!



キッズジュニアコース

目標歩数なし、子ども限定

家族や友達と歩数計を付けることから始めてみよう!(小学生以下)

マスターコース

目標:1日平均10,000歩

普段からウォーキングをしている人、継続・習慣化に挑戦!

3 申込書を提出

9月23日(金)までに、徳山保健センター・熊毛総合支所・コアプラザかの各支所で配布する申込書を、持参・郵送・ファクスで提出します。

※個人登録に併せて、グループ登録(1グループの人数は3人以上、上限なし)も可能です!

4 10月1日から毎日歩数を記録して、約1か月ごとに記録表のコピーを提出

★各コースやグループごとの参加者全員ランキングで上位をめざそう!

市ホームページに個人・グループ(平均歩数)別の歩数ランキングを掲載します。

★目標を達成した人・グループに抽選で賞品を進呈!

★お得な情報をメール・はがきで届けます!

市立幼稚園			
地域	園名	所在地	電話番号
徳山	菊川	下上88-1	0834-62-2941
	桜田	戸田2533-1	0834-83-2235
	須々万	須々万本郷710	0834-88-0243
	大津島	大津島1964-1	※本年度は休園しています。
新南陽	富田東	桶川町2-2	0834-63-2502
	福川南	中畷町6-2	0834-62-1919
熊毛	八代	八代877-3	※本年度は休園しています。
鹿野	鹿野	鹿野上3039	0834-68-2287

私立幼稚園			
地域	園名	所在地	電話番号
徳山	徳山めぐみ	弥生町2-29	0834-21-3918
	小さき花	毛利町1-11	0834-21-1615
	河原	東辻5670-1	0834-21-3516
	愛光	上御弓町3400-1	0834-22-2552
	旭ヶ丘	久米1008	0834-26-0159
	周南小さき花	桜木1-9-1	0834-28-1280
	徳山中央	城ヶ丘3-18-22	0834-28-5288
	新南陽	富田	富田新町中2960
南陽		福川3-7-30	0834-63-8886
熊毛	大河内	大河内1649-2	0833-91-2854
	明照	樋口328	0833-91-4567

認定こども園(幼稚園型)			
地域	園名	所在地	電話番号
徳山	蓮生・まこと	久米3920-1	0834-25-2469
熊毛	あおば	呼坂1240-3	0833-91-6101

問合せ
保育幼稚園課保育幼稚園担当 ☎0834-22-8455、各幼稚園

平成29年度 幼稚園児募集

◆市立幼稚園

- 対象**
- 3歳児…平成25年4月2日～26年4月1日生まれ
(菊川・桜田・須々万・大津島・八代幼稚園のみ募集)
 - 4歳児…平成24年4月2日～25年4月1日生まれ
 - 5歳児…平成23年4月2日～24年4月1日生まれ

申込み 10月17日(月)～28日(金)9時～16時30分(土・日曜日は、除く)に、希望する幼稚園へ申し込んでください。
※大津島幼稚園・八代幼稚園を希望する人は、保育幼稚園課へ申し込んでください。

※市内の市立幼稚園に、重複して申し込むことはできません。定員を越えた場合は、抽選とします。

◆私立幼稚園・認定こども園

- 対象** 満3歳以上
申込み 各園で異なります。

◆いずれも

定員や保育時間など、詳しいことは各幼稚園(大津島・八代幼稚園は保育幼稚園課)にお問い合わせください。



●検査日程

月日	実施場所	月日	実施場所	
9月	12日(月) 三丘小学校	19日(水)	今宿小学校	
	13日(火) 櫛浜小学校		桜木小学校	
	21日(水) 八代小学校		26日(水) 鹿野小学校	
	23日(金) 鼓南小学校	31日(月) 沼城小学校	11月	7日(月) 戸田小学校
	28日(水) 和田小学校	8日(火) 岐山小学校		
	高水小学校	9日(水) 須磨小学校		
	29日(木) 遠石小学校	勝間小学校		
	30日(金) 秋月小学校	14日(月) 夜市小学校		
	10月	3日(月) 福川小学校		16日(水) 大河内小学校
		4日(火) 周陽小学校		17日(木) 菊川小学校
7日(金) 富田東小学校		29日(火) 徳山小学校		
11日(火) 久米小学校				
12日(水) 湯野小学校				
福川南小学校				
17日(月) 富田西小学校				



問合せ 学校教育課保健担当
☎0834-228541

左記の日程で就学時健康診断を各小学校で行います。対象者には、9月中旬までに就学時健康診断通知書を郵送します。9月1日以降に、本市に転入手続きをした対象児童の保護者は、学校教育課へ連絡してください。
対象 平成29年度に小学校へ入学する予定の児童
時間 受け付け：12時30分～、健診：13時～



みんなで守ろう！

周南の救急医療！

9月は「救急医療普及月間」です

休日や夜間の救急医療の仕組み

救急医療は、患者の症状により、一次(初期)救急、二次救急、三次救急という3段階で対応することになっています。

一次救急

外来診療による、比較的軽症の救急患者が対象です。休日夜間急病診療所、周南地域休日・夜間こども急病センター(こどもQQ)、在宅当番医などで対応しています。

二次救急

入院を必要とするような重症の救急患者が対象です。周南地域の病院の協力を得て、当番で対応しています。

三次救急

緊急入院・手術が必要な重篤な救急患者が対象です。徳山中央病院の救命救急センターが対応しています。

問合せ 地域医療課地域医療担当
☎0834-22-8082

休日や夜間の救急医療体制

市では、医師会や医療機関と連携して、休日や夜間の急な病気やけがでも診療が受けられる体制づくりをしています。

救急医療現場での問題

近年、軽症の患者が、本来は重症患者の受け入れを対象とする病院の救急外来を、休日や夜間に受診するコンビニ受診が問題になっています。このことは、生命に関わる緊急性の高い重症患者への処置の遅れを招くおそれがあるとともに、医師や医療スタッフの負担の増大による疲弊につながっています。

皆さんの健康と地域医療を守るためにお願いします

●かかりつけ医を持ちましょう
かかりつけ医では、初期の診療や専門の病院の紹介などを適正に行ってくれます。普段から健康状態につ

いて相談できる、かかりつけ医を持ち、早めの受診を心掛けましょう。

●通常の時間内に受診しましょう

休日や夜間の救急医療機関は、限られたスタッフで運営しています。体の不調を感じたら、早めに、通常の診療時間内に受診しましょう。

●救急車は、緊急性の高い病気やけがなどのときに利用しましょう

救急車の出動件数が年々増加しています。必要な人が治療を適切に受けられるように、救急車の適正な利用をお願いします。

ただし、緊急性があるかどうかの判断が困難な場合は、迷わず119番通報をしてください。

一次救急に対応できる診療所の情報は、市広報(毎月15日号)「すこやか通信」や「まぐち医療情報ネットワーク」(<http://www.qq.pref.yamaguchi.jp>)でも掲載しています。



勤務などの都合で、平日にがん検診を受診できない人のために、医療機関で、休日・平日夜間のがん検診を実施します。
持参物 がん検診等受診券、自己負担金(受診券を確認)
※いずれも定員があります。直接、医療機関に申し込んで、受診してください。

問合せ 健康づくり推進課
成人保健担当☎0834-22-8553

休日・平日夜間に乳がんと子宮がん検診を実施

●乳がん検診 ▼対象/40歳以上の女性 ▼内容/視触診、マンモグラフィ

実施医療機関	休日	平日夜間
こうち医院 東山町2-41 ☎0834-34-3456	9月11日、10月16日、11月13日の日曜日 定員各12人	10月18日(火)・19日(水)・21日(金) 定員各8人
新南陽市民病院 宮の前2-3-15 ☎0834-61-2500		9月26日、10月24日、11月7日の月曜日 定員各10人

●子宮がん検診 ▼対象/20歳以上の女性 ▼内容/細胞診

実施医療機関	休日	平日夜間
高杉レディースクリニック 政所1-18-15 ☎0834-64-7700	9月18日、10月23日、11月20日、12月11日の日曜日 定員各20人	9月14日(水)・11月14日(月) 定員各10人
田中病院 三番町1-12 ☎0834-32-2000	9月25日、10月30日、11月6日・20日の日曜日 定員各3人	9月27日(火)・10月28日(金)・12月5日(月) 定員各3人



山野草の力で訪れる人を元気に

山野草のエキとは、鹿野地域にある山野草園で、年間約300種山野草を無料で見ることが出来ます。この園をたつた一人です。整備し、長年管理してきた人の後を受け継ぎ、昨年、福田さんをはじめ5人の皆さんが、保存会を立ち上げました。

「まずはイノシシの防護柵を設置するために周囲に呼び掛けるところ、すぐに県内外からボランティアや支援が集まりました。今ではメンバーも18人に増えています」と福田さん。皆さんは月2回、園の手入れを行っています。福田さんは「一番危険な作業は立ち枯れした松の撤去です。倒れてしまつ前に切り倒さなくてはなりません。さまざま作業がありますが、訪れる人の笑顔を見るたびに、山野草の魅力を実感し、活動も苦になりません」と微笑みます。

福田さんは「原種の花々が咲くこの園に、たくさんの方が訪れ、元気になつてもうらいたいです」と話し、保存会の皆さんは力を合わせ、園の手入れに精を出します。

山野草のエキ保存会代表
福田 清治さん



山野草のエキは鹿野インターチェンジそばの道に入って車で約5分です

check!
スマートフォンで園の様子やアクセス方法などが見られます

市長随想

市長職

周南市長 木村健一郎



24時間、365日、常に「自分は市長なのだ」と意識しながら日々を送っています。人と会っている時も、テレビを見ている時も、本を読んでいる時も、景色をぼんやり眺めている時も、「何か周南市のために役立つヒントはないか」と、いつも心のアンテナをピンと立てています。

ところで、市政運営は簡単ではない……というのが本音です。百人が百人賛同してくれる政策もありませんし、万人の想いを叶えられる政治も現実的には難しいものです。

市民の方々は、それぞれの地域、それぞれの立場で、さまざまな意見を持たれています。そして、主張されることには、ある意味で「なるほど」と納得できる部分があるのです。

市長としてのリーダーシップとは、刻々と移り変わる社会情勢を捉えて、課題を整理しながら、優先事項を見極め、取り組むべき政策の意義や計画を市民に丁寧に説明し、信念を持って実行していくことです。

時間や予算の制約がある中で、現状を把握し、過去から学び、未来に向けてのまちづくりを前進させていくことが求められます。

市政運営にセオリーや成功の方程式はありません。「石橋を叩いて渡る慎重さ」と「走りながら考える柔軟さ」のバランスをどう取るか、一日一日が緊張の連続です。

だからこそ、私にとって「市長職」は、やりがいのある仕事なのです。



ふおとde周南
PHOTODESHUNAN



▲その他の写真は
こちらから



7.24 sun 泥んこ祭り in 長穂

長穂地区の水田



水田を使った、ユニークなスポーツで勝敗を競う祭りが行われました。参加者は、泥んこバレーなど3種目をチームで競いました。

7.31 sun 貴船神社夏祭り

杵島



海の安全と豊漁を祈り、神輿を担いで海を渡る祭りが行われ、今年のは伝馬船が4年ぶりに復活。勇壮な姿で訪れた皆さんを魅了しました。

8.6 sat サンフェスタしなんよう

JR新南陽駅周辺



恒例の祭りが開催され、多くの皆さんが来場。勇壮なのみ太鼓の練り歩きや、2,000発の花火などが祭りを盛り上げました。

8.6 sat 動物園・バックヤードツアー

徳山動物園



普段はのぞけない徳山動物園のバックヤードを巡りました。飼育員から直接話を聞き、参加者は貴重な体験を楽しみました。

徳山動物園を

100倍楽しむための
飼育員さん

Diary



スリランカゾウ
+ * 待ってるゾウ!

スリランカゾウのミリンダとナマリーがやって来て3年が経ちました。来園当時は今と比べると体も小さく子象の特徴に見られる体の毛も目立っていて幼い感じでしたが、今では体も大きくなり立派な大人に成長しました。飼育スタッフの号令に合わせて体を自ら動かすトレーニングも順調に進み、飼育スタッフとの信頼関係もより深まりました。いつも2頭を応援してくれる皆さんへ感謝の気持ちを込めて、9月18日(日)10時~「3年たったゾウ! フェスタ」を開催します。ますます、元気いっぱいのミリンダとナマリーにぜひ、会いに来てくださいね。



--- 問合せ / 徳山動物園 ☎0834-22-8640 ---

pick up place



おすすめ
観光
スポット



清流通り

鹿野地域の漢陽寺裏山にある「潮音洞」は、約360年前にかんがい用トンネルとして掘られ、以来鹿野の地を潤し続けています。そこから流れ出る清らかな水を引き込んだ水路周辺は「清流通り」として整備され、付近には寺社や水車小屋もあり、残暑を忘れさせてくれるような、風情のある景色が広がっています。



問合せ

観光交流課観光振興担当
☎0834-22-8372

報 びろば

Information

相談

人権擁護相談・心配ごと相談 コアプラザかで開催

日時 9月9日(金)9時～12時
問合せ 鹿野総合支所地域政
策課 ☎0834・68・2331

ゆめプラザ熊毛で開催

日時 9月13日(火)13時30分～
15時30分

問合せ 熊毛総合支所地域政
策課 ☎0833・92・0008

飯庁舎(旧近鉄松下百貨店)で
開催

日時 9月14日(水)9時～12時
問合せ 人権推進課人権推進
担当 ☎0834・22・8456

新南陽総合支所で開催

日時 9月15日(木)9時～12時
問合せ 新南陽総合支所地域
政策課 ☎0834・61・4211

鶴いづの里交流センターで開催
日時 9月27日(火)13時30分～
15時30分

問合せ 熊毛総合支所地域政
策課 ☎0833・92・0008

住宅無料相談会

建物の新築や増改築、耐震化
などに関する相談に応じます。

日時 9月10日(土)13時～16時
場所 飯庁舎別館(旧勤労福祉
センター)

問合せ 住宅課住宅企画担当
☎0834・22・8334、県建
築士会徳山支部 ☎0834・28・
5226

行政相談

国などの仕事についての、苦
情や要望を相談してください。

日時と場所 ▼9月9日(金)9
時～12時：コアプラザかでの▼13
日(火)13時30分～15時30分：
ゆめプラザ熊毛▼14日(水)13時～
15時：ふれあいパーク街あい▼
21日(水)▼9時～11時30分：菊
川公民館▼13時～15時30分：
夜市公民館

問合せ 生活安全課市民相談

センター ☎0834・22・8320、
山口行政評価事務所 ☎0833・
922・1591

お知らせ

全国高等学校総合体育大会 ハンドボール競技大会の結果

8月7日(日)に、キリンビバ
レッジ周南総合スポーツセン
ターで決勝戦を開催しました。
声援ありがとうございました。

優勝 ▼男子：山口県立岩国
工業高等学校 ▼女子：茨城
県立水海道第一高等学校

問合せ 文化スポーツ課高校
総体推進室 ☎0834・28・28
22

国民健康保険の保険証更新

10月からの保険証を9月末ま
でに簡易書留で郵送します。(窓
口での更新を届け出ている場合
は窓口で更新)

なお、未納があるなどの理由
で更新案内が送付されている人
は、収納課(飯庁舎)または、各
総合支所国保担当窓口へ来庁し
てください。

窓口更新の場合は、更新の案
内通知と、旧保険証または運転
免許証などの本人確認ができる

公的機関発行の証明書を持参
してください。

※保険料に未納がある人は、更
新時までには必ず納付してくだ
さい。

更新期間 9月8日(木)～30日
(金)

問合せ 保険年金課賦課担当
☎0834・22・8312、新南
陽総合支所健康福祉課 ☎083
4・61・4110、熊毛総合支所
市民福祉課 ☎0833・92・00
35、鹿野総合支所市民福祉課
☎0834・68・2332

新規給水装置指定工事店 新規排水設備指定工事店

工事店名 フジモトダブリュー
リミテッド(岩国市) ☎0827・
28・4447

問合せ ▼給水装置：上下水
道局水道工務課 ☎0834・22・
8602 ▼排水設備：上下水道
局下水道工務課 ☎0834・22・
8631

ワンワン銀行

生後3週間から3か月まで
の、子犬の譲渡会です。

日時 9月18日(日)9時～10時
(小雨決行、悪天候の場合は、25日
(日)に延期)

※満70歳以上の高齢者のみで
構成される世帯へは譲渡でき
ません。

場所 大迫田墓地前

問合せ 環境政策課生活衛生・
簡易水道担当 ☎0834・22・8
322

図書館の休館

図書館内の資料を点検・整理
するために、休館します。休館中
の本の返却は、返却ポストを利
用してください。

各施設の休館日 ▼中央図書
館：9月8日(木)～15日(木)▼
鹿野図書館：23日(金)～30日
(金)▼熊毛図書館：30日(金)～
10月6日(木)▼新南陽図書館：
12日(水)～20日(木)▼福川図書
館：25日(火)～28日(金)

問合せ 中央図書館 ☎0834・
22・8682、新南陽図書館 ☎0
834・62・1150、福川図書館
☎0834・63・5000、熊毛図
書館 ☎0833・92・0179、鹿
野図書館 ☎0834・68・4141

蜜蜂転飼許可申請書の提出

対象 平成29年に自宅住所地
以外で蜜蜂を飼育する人

提出 蜜蜂転飼許可申請書な
どを飼育先の市町へ提出(9月

木造住宅の耐震化

市では、木造住宅の耐震化を促進するため、耐震診断や耐震改修に対する支援を行っています。

木造住宅耐震診断事業

木造住宅の耐震診断を希望する人に、無料で耐震診断員の派遣を行います。

対象者 次の全ての要件に該当する人▼

対象になる住宅の所有者▼市税を滞納していないこと▼暴力団員でないこと

対象になる住宅 次の全ての要件に該当

する住宅▼市内にある一戸建ての住宅▼昭和56年5月31日以前に着工されたもの▼在来軸組工法、枠組壁工法または伝統工法で建築された木造住宅▼階数が3階以下のもの▼併用住宅(居住部分と業務部分が併存している住宅)の場合は、居住部分の床面積が、延べ床面積の2分の1以上を占めること

※昭和56年6月1日以降に増築がある住宅は、対象にならない場合があります。

募集戸数 25戸

木造住宅耐震改修事業

木造住宅の耐震改修を実施する人に、その費用の一部を補助します。

対象者 木造住宅耐震診断事業の要件に該当する人

対象になる住宅 木造住宅耐震診断事業の要件に該当する住宅

対象になる耐震改修 次の全ての要件に該当する耐震改修▼住宅の所有者が実施する耐震改修▼建築士事務所に所属する建築士が、日本建築防災協会発行の「木造住宅の耐震診断と補強方法」により行った耐震診断の結果、上部構造評点が1.0未満とされた住宅を1.0以上とする耐震改修

※平成29年1月31日(火)までに、改修工事を完了してください。

補助金の額 耐震改修(補強工事および補強工事に係る設計、監理)に要する費用(消費税相当額を除く)の3分の2以内の額で、30万円を上限

募集戸数 5戸

いずれも

申込み 12月28日(水)までに、住宅課住宅企画担当☎0834-22-8334

※詳しくは市のホームページ(http://www.city.shunan.lg.jp/section/jutaku/jutakukikaku/taisintp_1.html)をご覧ください。

15日(木)までに、県養蜂農業協同組合支部長の確認が必要)
※提出がない場合は、自宅住所
地以外での蜜蜂の飼育はできません。
手数料 飼育群数による
提出先 10月11日(火)までに、

持参・郵送で、〒745-0045 徳山港町1-1 農林課農政畜産担当
問合せ 農林課農政畜産担当 ☎0834-22-8356、県東部家畜保健衛生所 ☎0820-22-2416

民生委員・児童委員の決定
担当地区と氏名(電話番号) 遠石地区若草町1-2-4 (1)~8号(5番) 広美彰二さん ☎0834-31-2658
問合せ 地域福祉課福祉調整担当 ☎0834-22-8465

募集

新庁舎売店出店者

平成30年度に完成する市役所新庁舎の有効活用および来庁者の利便性向上、まちのにぎわい創出を目的として売店出店者を募集します。

対象 法人、個人(個人の場合はフランチャイズ加盟者)

場所 市役所新庁舎(岐山通1-1)

申込み期限 10月11日(火)まで

※公募の詳細などは、市ホームページを確認してください。

問合せ 庁舎建設課庁舎活用担当 ☎0834-22-8153

NHKにっぽん縦断こころ旅 思い出の風景とエピソード

皆さんの心にある風景とエピソードを募集し、県内で番組が制作されます。本市を全国にPRするため、応募をお願いします。

県内での放送予定 11月7日(月)~11日(金)▼月~金曜日7時45分~7時59分▼火~金曜日19時~19時29分(週末にも再放送あり)

申込み 10月3日(月)までに、市役所本庁舎受付・各総合支所地域政策課で配布する申込書を、郵送・ファクスで、〒150-

8001NHK「こころ旅」係 ☎0570-0666-0666 FAX 03-3465-1327
※番組ホームページ(<http://www.nhk.or.jp/kokorota>)から申し込みできます。

問合せ 観光交流課観光振興担当 ☎0834-22-8372

市美術展2016 公開審査見学者

日時 10月2日(日)10時~14時

場所 美術博物館

定員 50人申し込み多数の場合は、抽選

申込み 9月16日(金)必着で、住所・氏名・電話番号・市美展審査の見学希望(返信に宛先を記入を、往復はがき1枚につき1人)で、〒745-0045徳山港町1-1文化スポーツ課文化担当 ☎0834-22-8622

ツルのねぐら整備ボランティア

日時 10月1日(土)8時~(小雨決行、雨天の場合は2日(日)※午後も引き続き作業がある場合があります。

集合場所 鶴いこいの里交流センター

持参物 湿地で作業ができる服装、刈った草を集める道具など

※厚食は主催者で用意します。

問合せ 鶴いこいの里交流センター
ター内八代のツルを愛する会事務
局 ☎0833-92-0003

動物供養希望者

家庭で亡くなったペットと徳山動物園で亡くなった動物の供養祭を行います。

日時 9月26日(月)9時30分～10時30分

場所 徳山動物園

申込み 9月3日(土)～20日(火)に、住所・氏名・動物の種類・愛称・死亡年月日を、持参・郵送(生前の写真があれば同封。返却希望の場合は写真の裏面に氏名を記入し、発送時と同額の切手を貼付した返信用封筒を同封・ファクス・Eメールで、〒745-0874 徳山5846 徳山動物園 ☎0834-22-8640・FAX 0834-22-8641・E dobutu@city.shunan.lg.jp

市社会福祉事業団職員

対象 介護福祉士資格を有する人、または平成29年3月末までに取得見込みの人

採用日 平成29年4月1日

定員 3人程度

勤務場所 福祉事業団経営の

福祉施設

試験日 ▼1次：10月2日(日)10時～▼2次：後日通知

選考 ▼1次：適正検査・作文▼2次：面接

申込み 9月20日(火)までに、申込書を、郵送で、〒745-0827 瀬戸見町12-30 市社会福祉事業団 ☎0834-34-8881

採用種目・受験資格 ①防衛大

自衛官採用試験

学校②防衛医科大学校③看護学生：高校を卒業(卒業見込みを含む)し、21歳未満の人

試験日 ①▼推薦：9月24日(土)・25日(日)▼総合選抜：9月24日(土)▼一般：11月5日(土)・6日(日)②10月29日(土)・30日(日)③10月15日(土)

受付期間 ①▼推薦・総合選抜：9月5日(月)～8日(木)▼一般：5日(月)～30日(金)②・③5日(月)～30日(金)

問合せ 自衛隊周南地域事務所 ☎0834-31-7097

周南地区福祉施設組合職員(生活指導員または生活相談員)

対象 次の条件を全て満たす人

▼昭和32年4月2日以降に生まれ、学校教育法に規定する大学

またはこれと同等と認められる

学校を卒業以上の人▼社会福祉士登録証を持つ人または、社会福祉主事任用資格を持つ人平成29年3月末までに卒業・取得見込みを含む)

採用日 平成29年4月1日

定員 1人程度

試験日 10月23日(日)

試験場所 さつきの里

選考 一般教養・小論文・面接

申込み 9月30日(金)までに、申込書を、持参・郵送で、〒745-0811 五月町12-2 周南地区福祉施設組合 ☎0834-21-3641



地域花壇づくり講座

対象 市内在住で、地域の花壇管理に関わりのある人

日時 10月13日(木)13時30分～16時

場所 永源山公園

定員 10人(申し込み多数の場合は、抽選)

参加料 無料

申込み 9月20日(火)までに、住所・氏名・電話番号を、電話で、公園花とみどり課花とみどり担当 ☎0834-22-8431

保健

9月10日は「世界自殺予防デー」

9月10日から16日までは「自殺予防週間」です。
日本の自殺者数は年間約2万5000人。働き盛りや若年層では死因の上位となっています。

大きなストレスが長期間続くと、誰でも心や体の不調に陥りやすくなります。

1人で悩み、問題を抱え込んでいるうちに「死ぬこと」以外の解決策を見いだせないような心理状態になり、追い込まれた末に自殺に至るといわれています。

大切な命を守る4つのポイント

気付き 身近な人のいつもと違う様子に気付いたら、ぜひ声を掛けてみてください。

傾聴 本人の話に耳を傾け、つらい思いを受け止めてください。

つなぎ 早めに専門家に相談するようにつなぎましょう。

見守り 温かく見守り、孤立を防ぐことが大切です。

1人で抱え込まないで、誰かに相談してみませんか？

市では、相談窓口や心療内科クリニックなどを紹介しています。詳しくは、ホームページで確認、または健康づくり推進課へ問い合わせてください。

問合せ 健康づくり推進課 成人保健担当 ☎0834-22-8553

外国人のための日本語講座

対象 周南地域に在住の外国人

日時 9月15日～12月15日の毎週木曜日19時～21時(9月22日、11月3日を除く、全12回)

場所 徳山保健センター

内容 基礎的な日本語や生活

習慣を習得

受講料 1500円、テキスト代500円

持参物 筆記用具

※9月15日(木)に、直接会場へ申し込みください。



ちのえ 支え

イワタニ水素エネルギーフォーラム周南

このたび、イワタニ水素エネルギーフォーラムが本市で開催されます。本市や県、経済産業省をはじめ、水素社会の最先端にある自動車メーカー、電機メーカー、輸送機器メーカーが各社の取り組みを講演します。ぜひ参加してください。

講演会

日時 11月11日(金)13時～17時
場所 ホテルサンルート徳山
定員 350人(受け付け順)
参加料 無料
施設見学会

対象 講演会に参加した人
日時 11月12日(土)9時～12時
 (8時45分にJR徳山駅みなと口に集合)
定員 80人程度(受け付け順)
内容 トクヤマ・イワタニ水素ステーション山口周南などの見学
いずれも
申込み 9月1日(木)から、ホームページ掲載の申込書を、ファクス・Eメールで、商工振興課企業活動戦略室 ☎0834-22-8223・✉0834-22-8357・✉shoko@city.shunan.lg.jp

シオン・国際交流推進担当 ☎0834・22・8372、日本語クラブ周南石井さん ☎0833・973・0420

日時と場所 ①10月16日(日)8時30分～、周南地域地場産業振興センター②11月4日(金)9時～、光地区消防組合消防本部(光市)

定員 ①120人②50人(受け付け順)

受講料 別途区分による(申し込み時に納付)

申込み期間 ▼電子申請消防試験研究センター ☎http://www.shoubo-shiken.or.jp...9月

試験の種類 甲種、乙種各類、丙種(光市は、乙種第4類のみ)

準備講習会(乙種第4類)

認知症サポーター養成講座
 認知症について正しく理解し、認知症の人や家族を見守る応援者を養成します。

日時 9月24日(土)10時～11時30分

場所 新南陽総合福祉センター

定員 40人受け付け順

参加料 無料

持参物 筆記用具

申込み 9月5日(月)から、いきいきやばーと周南西部 ☎08

新南陽図書館で開催
日時と内容 ▼9月9日(金)10時～12時：短歌をつくる会▼16日(金)10時～12時：あけぼの読書会▼17日(土)10時～12時30分：学校図書館を考える会

参加料 無料

問合せ 新南陽図書館 ☎0834・62・1150

3日(土)～17日(土)▼準備講習会・書面申請：9月6日(火)～20日(火)

※光市の準備講習会の申込み期間は10月28日(金)までです。

問合せ 消防本部危険物保安課 ☎0834・22・8774、光地区消防組合消防本部 ☎0833・74・5602

34・62・6301

問合せ 地域福祉課地域包括ケア推進担当 ☎08334・22・8462

消費生活セミナー
 老いたくは、はやくから～自分の人生は自分で決めよう～成年後見制度と相続について学ぼう

日時 10月8日(土)13時30分～15時30分

場所 学び・交流プラザ

講師 通山和史さん(弁護士)

定員 40人受け付け順

しゅうなん！認知症予防教室
 対象 おおむね65歳以上の人
 ※医師から運動制限の指示のある人は除きます。

日時 10月3日～12月26日の毎週月曜日14時～15時30分(10月10日を除く、全12回)

場所 徳山保健センター

定員 15人受け付け順

内容 脳トレエクササイズ、軽運動、ストレッチ、ミニ講座など

参加料 無料

持参物 動きやすい服装、運動靴、飲み物、タオル

申込み 9月5日(月)から、地域福祉課地域包括ケア推進担当 ☎0834・22・8462

参加料 無料

申込み 9月8日(木)から、住所・氏名・電話番号を、電話で、生活安全課消費生活センター ☎0834・22・8321

大田原自然の家の催し
秋の天体教室
対象 小・中学生とその家族

日時 10月8日(土)14時～20時

内容 屈折望遠鏡を手作りし

国際交流サロン「日本の秋を楽しもう」
日時 9月24日(土)10時～15時

場所 せせらぎパーク(集合は、市役所徳山港町庁舎)

内容 アユのつかみ取り、ソメン流し、各種交流ゲーム(天候により、内容変更の場合あり)

定員 40人(受け付け順)

参加料 500円(小学生未満は無料)

申込み 9月5日(月)から、氏名・年齢・電話番号を、電話・ファクス・Eメールで、観光交流課内国際交流サロン運営委員会事務局 ☎0834・22・8372・✉0834・22・8357・✉kokusai@city.shunan.lg.jp

催し

て、月のクレーターなどを観察

参加料 1人700円(夕食代・保険料・雑費)

※別途天体望遠鏡の材料代が約3000円程度(1台)必要です。

米こめ稲刈り大作戦

対象 4歳〜中学生とその家族
日時 10月10日(祝)9時〜15時
内容 稲刈り・脱穀体験、餅つきなど

参加料 1人650円、幼児550円(昼食代、保険料、雑費など)

いづれも

定員 10家族(申し込み多数の場合は、抽選)

申込み 9月26日(月)までに、大田原自然の家 ☎0834・89・0461

JRふれあいウォーク

古地図を片手に五郷の通った道を歩こう(パート1)

旧山陽道を、古文書を解読しながら歩きます。(JR戸田駅まで歩き、解散)

日時 10月7日(金)8時15分〜15時頃(小雨決行)

集合場所 JR徳山駅(みなと口)

定員 20人(受け付け順、最少)

催行人数は10人

参加料 1500円(保険代・昼

食代・資料代など)

申込み 9月5日(月)〜10月3日(月)に、住所・氏名・年齢・電話番号を、持参・郵送・電話・ファクスで、〒745-0033みなみ銀座1-8観光案内所ま

のポート ☎0834・22・8691・☎0834・338425

問合せ 観光交流課観光振興担当 ☎0834・22・8372

担当 ☎0834・22・8372

絵本の読み聞かせ会

よみきかせの会

日時 9月10日(土)10時30分〜11時30分

場所 ゆめプラザ熊毛

問合せ 熊毛図書館 ☎0833・92・0179

おはなし会

日時 9月10日(土)14時〜15時

場所 新南陽図書館

問合せ 新南陽図書館 ☎0834・62・1150

長穂軽トラ市

日時 9月18日(日)8時〜13時

場所 長穂小学校

内容 野菜、特産物、パン、植木、骨董品、古本、軽食などを軽トラックで販売

問合せ 長穂公民館 ☎0834・88・0401

88・0401

伝言板

皆さんの活動耳より情報

■絵本で英語&英語でリズム

●対象と定員／幼児・小学校低学年とその保護者、3組 ●日時／9月10日(土)14時30分〜15時30分 ●場所／文化会館 ●参加料／500円 ●申込み／9月3日(土)までに、広林さん ☎090-6835-8908

■秋月囲碁大会

初心者の参加も歓迎です。 ●日時／9月18日(日)8時50分〜 ●場所／秋月公民館 ●定員／70人(受け付け順) ●参加料／▼一般…1,500円 ▼高校生以下…1,000円 ※弁当、飲み物は用意します。 ●申込み／9月8日(木)までに、柘田さん ☎0834-28-1750

■輝きシネマ劇場

●日時／9月18日(日)13時30分〜 ●場所／徳山社会福祉センター ●上映



作品／黄色いリボン(1949年制作のアメリカ映画) ●入場料／無料(コーヒーなどのサービスあり) ●問合せ／市老人クラブ連合会 ☎0834-22-8711

■徳山地方郷土史研究会定例発表会

●日時／10月1日(土)13時30分〜16時30分 ●場所／徳山保健センター ●内容／▼児玉源太郎と日露戦争 ▼真田幸村の伝承 ▼新南陽民俗展示室回顧 ●参加料／200円(資料代) ※会員は無料です。 ●問合せ／郷土史研究会事務局山東さん ☎0834-88-0714

■市民グラウンドゴルフ大会

●対象／市内に在住・通勤・通学する人、協会員 ●日時／10月2日(日)8時40分〜(予備日…3日(月)) ●場所／新南陽浄化センターグラウンド ●参加料／▼新南陽会員…200円 ▼他の会員…300円 ▼一般…600円 ●申込み／9月9日(金)までに、体育協会新南陽支部 ☎0834-62-2678

■点訳・音訳初心者講習会

●対象／受講後パソコン点訳・パソコン音訳活動のできる人 ●日時／▼点訳…10月〜平成29年3月の毎週金曜日▽昼の部…13時〜15時▽夜の部…18時〜20時 ▼音訳…10月〜平成29年3月の毎月第1・3木曜日、10時〜12時 ●場所／徳山社会福祉センター ●定員／各10人(受け付け順) ●受講料／1,000円(資料代) ●持参物／筆記用具 ●申込み／9月23日(金)までに、周南視覚障害者図書館 ☎0834-34-9351

■市ソフトバレーボール秋季大会

●対象／▼連盟登録団体の登録員で構成されたチーム ▼未登録団体で市内に在住、通勤・通学する人(中学生以上)のみで構成されたチーム ●日時／11月6日(日)9時〜 ●場所／熊毛体育センター ●内容／▼女子Age170の部 ▼トリム(フリー・Age170・Age210)の部 ●参加料／1チーム ▼登録団体…1,000円 ▼未登録団体…2,000円 ●申込み／10月18日(火)までに、市ソフトバレーボール連盟東部担当榎岡さん ☎090-7774-3568(17時以降)





しゅうなん メールサービス

登録すると、登録された携帯電話やパソコンに、市から災害・緊急時のお知らせや気象情報のEメールが配信されます。shunan@xpressmail.jpに空メールを送信し、返信されたEメールの内容に従って登録してください。



数字で見る周南市

人のうごき(7月31日現在)

【人口】146,904人(前月比 -101人)

【男】71,093人(前月比 -66人)

【女】75,811人(前月比 -35人)

●出生91人 ●死亡121人

●転入226人 ●転出297人

【世帯】68,115世帯(前月比 -38世帯)

火災件数(7月の発生件数)

3件(平成28年の累計 30件)

交通事故件数(7月の発生件数)

死者数1人(平成28年の累計4人)

負傷者数48人(平成28年の累計399人)

市政情報番組 周南市市政だより

しゅうなんスポーツフェスタ2016 (9月放送分)

- シティーケーブル周南
- Kビジョン
- メディアリンク
- 岐北テレビ

9月の納付

介護保険料 4期
国民健康保険料 4期
後期高齢者医療制度保険料 3期

掲示板

市以外からのお知らせ

■バスロケーションシステム検証社会実験

スマートフォンやタブレットを使って、バスの現在情報を確認することができるバスロケーションシステム導入の検討のための社会実験を行います。期間中は、緑ヶ丘じゅんかん線で実際に試すことができます。●期間/9月1日(木)~30日(金)●問合せ/防長交通 ☎0834-22-7801

■高齢者・障害者の人権あんしん相談

●日時/9月5日(月)~11日(日)▼平日…8時30分~19時▼土・日曜日…10時~17時●相談電話番号/0570-003-110●問合せ/山口地方法務局人権擁護課 ☎083-922-2295

■定期点検補修工事に伴うお知らせ

工事期間中は、車両の出入りが多いため、県道下松新南陽線(競艇場入口~遠石交差点間)の混雑が予想されます。また、装置の運転停止・開始時にフレアー・スタックの炎が特に大きくなりますので、お知らせします。●工事期間/11月28日(月)まで●場所/出光興産徳山事業所●装置の運転停止・開始予定期間/9月10日(土)~17日(土)、10月12日

(水)~21日(金)●問合せ/出光興産徳山事業所総務課 ☎0834-21-1100

■高齢者障がい者のための弁護士 電話法律相談

●日時/9~11月の第2・4火曜日、10時~12時●相談電話番号/083-920-8730●問合せ/県弁護士会 ☎083-922-0087

■社会生活基本調査

10月20日現在で、国民の生活時間の使い方や、さまざまな活動状況を調べ、暮らしや社会のための基礎資料として活用します。10月上旬から中旬に調査員が対象世帯に訪問しますので、理解と協力をお願いします。●対象/無作為に選ばれた全国約9万世帯●問合せ/県統計分析課人口統計班 ☎083-933-2650

■行政書士電話相談

●日時/10月3日(月)・4日(火)10時~16時●相談電話番号/0120-326-123(無料)●内容/相続・遺言・自動車などの行政手続きに関する相談●問合せ/県行政書士会 ☎083-924-5059

■なべづる園もやい祭り

●日時/10月8日(土)10時30分~14時●場所/なべづる園●内容/体験教室、食品販売、作品販売、餅まきなど※当日は小松原河川敷公園を臨時駐車場とし、送迎車を運行します。●問合せ/就労継続支援事業所なべづる園 ☎0833-91-6793

正解者の中から 抽選で5人に 図書カードを プレゼント

総数43通

成安子さん、岡早苗さん、村石光澄子さん、井村片岡憲宏さん、高本じゅんさん、高本じゅんさん(応募)

当選者

石光澄子さん、井村早苗さん、岡成安子さん、

前回の答え

①空き家情報バンク

1 広報戦略課広報広聴担当

で、〒745-8655 岐山通1-

氏名・年齢・電話番号を、はがき

記事に対する意見や感想・住所・

応募方法 9月12日(月)必着で

③最低1週間分

②最低3日分

①最低1日分

最低何日分の準備が必要?

大災害時の二次持ち出し品は

最低何日分の準備が必要?

プレゼントクイズ

幼稚園は子どもがはじめて出会う学校です

周南市
私立幼稚園協会

☆平成29年度☆
☆園児募集☆

入園願書配布 9月1日より

入園願書受付け10月1日以降

①園長名 ②所在地 ③TEL

★入園説明会・幼稚園見学は各幼稚園にお問い合わせ下さい。



<p>明るく、きれいな、そして元気な幼稚園!</p> <p>A 南陽幼稚園</p> <p>① 大野恭史 ② 福川3-7-30(旧新南陽) ③ 0834-63-8886</p>	<p>仏様に見守られ 伸びやかにのおらかに</p> <p>B 富田幼稚園</p> <p>① 小田蘭子 ② 富田新町中2960(旧新南陽) ③ 0834-62-5800</p>	<p>心に寄り添う キリスト教保育</p> <p>C 徳山めぐみ幼稚園</p> <p>① 村田かな ② 弥生町2-29 ③ 0834-21-3918</p>
<p>生きる力を育むモンテッソーリ教育</p> <p>D 小さき花幼稚園</p> <p>① 柴田 潔 ② 毛利町1-11 ③ 0834-21-1615</p>	<p>よりよき発達をねがって努力する幼稚園</p> <p>E 愛光幼稚園</p> <p>① 加藤市子 ② 上御弓町3400-1 ③ 0834-22-2552</p>	<p>あかるい子。やさしい子。げんきな子。</p> <p>F 河原幼稚園</p> <p>① 金子清学 ② 大字徳山5670-1 ③ 0834-21-3516</p>
<p>個性豊かな子供達が、共に助け合う園です。</p> <p>G 蓮生・まこと幼稚園</p> <p>① 池田信子 ② 大字久米3920-1 ③ 0834-25-2469</p>	<p>自分で選ぶたのしさ!自分でできる喜び!</p> <p>H 周南小さき花幼稚園</p> <p>① 柴田 潔 ② 桜木1丁目9-1 ③ 0834-28-1280</p>	<p>思春期を見通した対話的教育</p> <p>I 徳山中央幼稚園</p> <p>① 御手洗賢成 ② 城ヶ丘3-18-22 ③ 0834-28-5288</p>
<p>元気いっぱい 笑顔いっぱい 楽しい幼稚園</p> <p>J 大河内幼稚園</p> <p>① 林 正子 ② 大字大河内1649-2(旧熊毛) ③ 0833-91-2854</p>	<p>豊かな自然の中で、0歳からの乳幼児教育。</p> <p>K 認定こども園 あおば幼稚園</p> <p>① 松村佳成 ② 呼坂1240-3(旧熊毛) ③ 0833-91-6101</p>	<p>大自然のやさしさに包まれる幼稚園</p> <p>L 明照幼稚園</p> <p>① 伊東学信 ② 大字樋口328(旧熊毛) ③ 0833-91-4567</p>

すがね 須金 なし狩り ぶどう狩り

開園中 ~10月中旬まで

須全フルーツランド **お問い合わせ tel.0834-86-2000** 須金ぶどう梨生産組合 山口県周南市金峰西中原 2751-1 須金フルーツランド **検索**

地方発送も!! 美味しく新鮮な果物を、大切な人にお届けします。

- あゆみ農園
- ミタケフルーツ
- 今田巨峰園
- 松田観光農園
- やまがた農園
- 福田フルーツパーク
- ふるた梨ぶどう園
- 吉安農園
- 山本ぶどう梨園
- 広実農園
- 五郎丸農園
- ひふみ農園
- 日の出農園

スマートフォンで、毎日が簡単・便利!

ごみの分別に つがえるアプリ

無料でダウンロード

周南市版は 下記 QR コードからご覧いただけます。

無料で配信中

とってを便利です!

ふじたプリント社では、スマートフォンアプリの開発を行っております。

お問い合わせ
株式会社
ふじたプリント社
〒745-0801
周南市久米田中3918
TEL.0834-25-1600
URL.http://www.fujita-print.net/

収集カレンダー
ごみ出しの日を、月間カレンダーとそれぞれ直近の日で表示できます。

分け方・出し方
ごみの分け方・出し方の詳しい情報を確認することができます。

ユーザーカスタマイズ
居住エリアを設定すれば、使用者に合わせた情報が表示されます。

分別辞典
分別が分からない物は、分別辞典で、調べることができます。

無料でダウンロード
周南市版は 下記 QR コードからご覧いただけます。

Google play

App Store

広告の内容については、直接広告主に問い合わせてください。
広告掲載の申し込みは、株式会社ふじたプリント社 ☎0834-25-1600まで。