

けんしんのススメ

敬老の日記念行事



Aチーム(後列)左から 芳岡未那さん、中原孝太郎さん、石村まいさん、鎌田彩海さん、西村陽菜さん
 Bチーム(前列)左から 大橋 恵さん、金谷佑策さん、沖本のぞみさん、仲保麻子さん、仲保亜子さん

今回の表紙

県立徳山高等学校文芸部
「松山俳句甲子園」
出場の皆さん

10人は「松山俳句甲子園」に、県代表として出場します。この大会では、5人1組のチームで、俳句の出来栄と、議論による俳句の鑑賞力を競います。皆さんは、高校生ならではののみずみずしい感性を生かして、全国の舞台に挑みます。

check!

スマートフォンでメンバーのインタビューが見られます



けんしんのススメ

まだ間に合う！
がん検診

がんで亡くなる人は、
4人に1人

30年以上、日本人の死因の第1位は「がん」です。

本市においても、平成26年度の1年間で「4人に1人」が、がんで亡くなっています。

がんは誰でもかかる可能性のある、身近な病気です。

大腸がんは、部位別がん死亡順位の第2位

大腸がんにかかる人の数は、30年間で約6倍に増えています。本市では、部位別がん死亡順位第2位であり、女性においては第1位です。

大腸がんは早期発見、早期治療すれば、90パーセント以上が完治す

るといわれています。

平成26年度の本市大腸がん検診の結果

受診者 6149人

大腸がんが見つかった人

33人

■ 大腸(結腸)がん5年相対生存率(%)

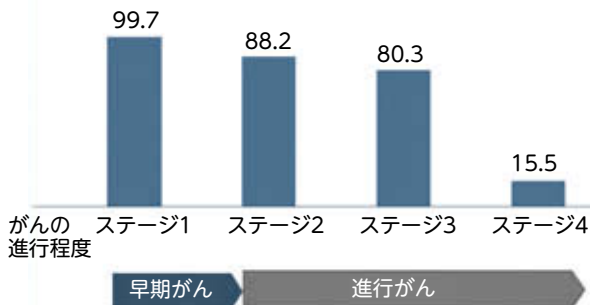

出典：独立行政法人国立がん研究センターがん対策情報センター「がんの統計'13」

検診で見つかる大腸がんのうち60パーセントが早期がんですが、症状を感じて病院で見つかる大腸がんの80パーセントは進行がんといわれています。

早期の大腸がんには、自覚症状はほとんどありませんので、昨年度異常がなかった人も毎年定期的に検診を受けましょう。

手軽で財布にも優しい
大腸がん検診！

大腸がん検診は安価である上に、2日分の便を採るだけの簡単な検査です。便の中に血液反応があるかどうかを調べます。(便潜血検査)

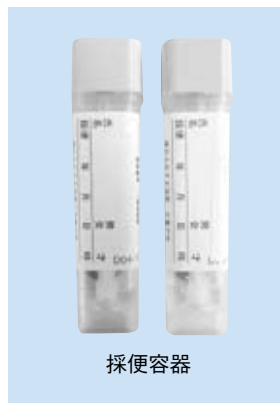

市が実施するその他の検診も、実際に掛かる費用よりも安く受けることができます。

節目年齢の人は、無料となる検診もありますので、受診券に表示された金額を確認してください。

■ 市が実施するがん検診

検診内容	内容	対象者	69歳以下の人の自己負担額	実際に掛かる費用
胃がん	バリウム検査	40歳以上男女	3,000円	12,718円
肺がん	胸部レントゲン検査	40歳以上男女	1,100円	3,970円
大腸がん	便潜血検査	40歳以上男女	600円	2,371円
前立腺がん	血液検査	50歳以上男性	1,500円	3,240円
乳がん	マンモグラフィ、視触診	40歳以上女性	1,700円	6,162円
子宮がん	子宮頸部細胞診	20歳以上女性	2,100円	7,609円

※70歳以上の人の自己負担額は1つの検診につき500円となります。



問合せ

健康づくり推進課成人保健担当
☎0834-22-8553



特定健診を受けた結果、メタボ予備群(特定保健指導対象者)ということが分かった人は、保健師、管理栄養士などが無料で生活改善のアドバイスを行います。
メタボ予備群の64歳の女性が、特定保健指導を受けて、減量に成功した例を紹介します。

国民健康保険の 特定健診と特定保健指導

特定健診は、国民健康保険に加入している、満30～74歳までの人を対象にした、メタボ(メタボリック症候群)に着目した生活習慣病予防健診です。

対象者には、5月末に受診券を送っています。平成29年2月28日(火)まで受託医療機関で受けることができ、約1万円の健診料が、自己負担額1000円(70歳以上は500円)になります。



健診時は、家族の介護で忙しく、ストレスと運動不足で今までになく健診結果が悪かったのですが、特定保健指導を受け、野菜中心と肉・魚の適量摂取の食生活に改善し、週4日の運動を継続したところ、1年後の健診では、4.5kg減量、検査値が全て改善しました！
(市内在住 F・Jさん 64歳女性)

－4.5kgの成功! 血圧・血液検査値の全てが改善!

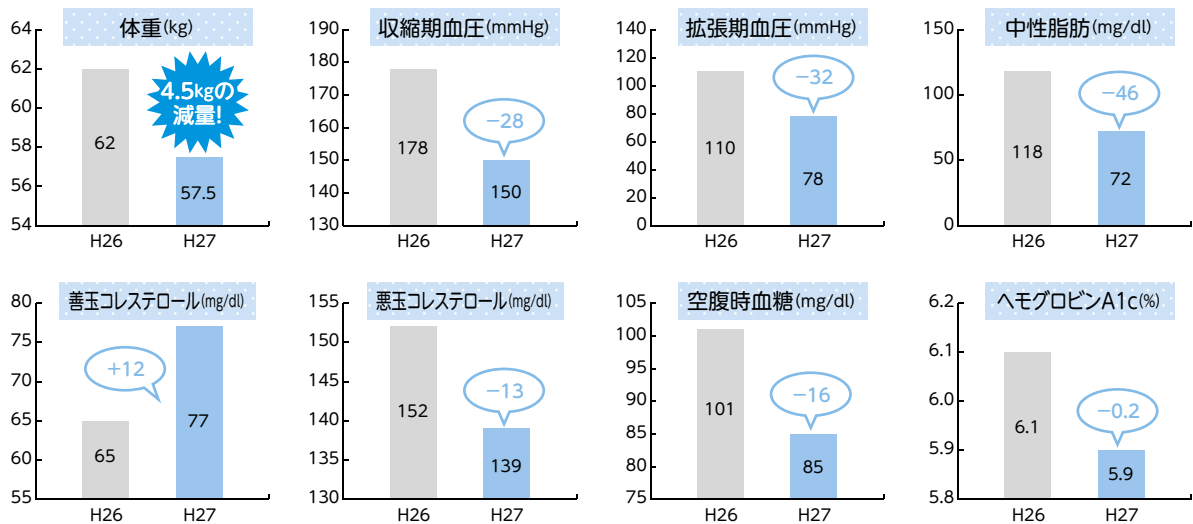

腹筋を意識した3分間の体操で、楽しく・手軽に・脂肪燃焼♪

本市オリジナルのお腹ぺったんこ体操は、内臓脂肪を減らすために腹筋を意識した、3分間の体操です。

ケーブルテレビやYouTubeで配信していますので、活用してみませんか。DVDの貸し出しも、健康づくり推進課で行っています。詳しくは、市ホームページを確認してください。

check!



お腹ぺったんこ体操の動画を見られます。



敬老の日記念行事が、各地区で開催されます。

対象は、75歳以上(昭和17年1月1日以前生まれ)の人で、各地区の主催者から案内があります。詳しくは、各地区の社会福祉協議会に問い合わせてください。

■平成28年度 敬老の日記念行事開催日程一覧表

日時	地区名	開催会場
9月3日(土) 10時~13時	福川	新南陽ふれあいセンター
4日(日) 11時~14時	須金	須金農村環境改善センター
6日(火) 10時30分~14時	菊川(小畑)	小畑公民館
9日(金) 10時30分~13時	向道	大道理地区体育館
10日(土) 10時~12時30分	富田東	学び・交流プラザ
11日(日) 10時~13時30分	富田西	学び・交流プラザ
13日(火) 10時~13時30分	中須	中須小学校
15日(木) 10時~13時	湯野	紫水園
10時50分~13時30分	大津島	大津島海の郷
17日(土) 10時~13時30分	三丘	三丘徳修館
18日(日) 9時30分~11時45分	中央	ピピ510
10時30分~13時	大河内	大河内小学校
19日(祝) 9時30分~11時30分	櫛浜	櫛浜公民館
10時~12時30分	高水	JA周南熊毛支所
20日(火) 10時~13時	和田	和田公民館
9時~11時45分	関門	徳山小学校
10時~12時	勝間	サンウイング熊毛
24日(土) 10時~12時	周陽	周陽小学校
10時~12時	遠石	遠石小学校
10時~13時	長穂	長穂小学校
11時~13時30分	鹿野	鹿野総合体育館
25日(日) 9時30分~11時30分	桜木	桜木小学校
9時30分~11時40分	今宿	今宿小学校
9時30分~11時45分	岐山	岐山小学校
9時30分~12時	久米	久米小学校
10時~13時	須々万	沼城小学校
10時~13時	菊川(下上)	菊川小学校
11時~13時	菊川(加見)	菊川中学校
11時~13時30分	八代	鶴いこいの里交流センター
11時~14時	菊川(四熊)	四熊地区自治会館・公民館
9時~12時	戸田	戸田小学校
10月2日(日) 9時30分~11時30分	秋月	秋月小学校
11時~13時30分	鼓南	櫛浜公民館
30日(日) 10時~10時30分	夜市	夜市小学校



敬老の日 記念行事

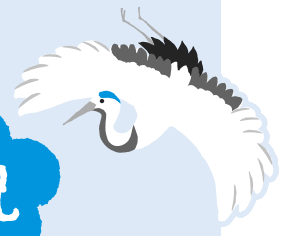

いつも
ありがとう

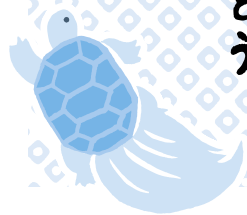

88歳・99歳以上の人に長寿祝金

長寿祝金は、9月から各地区の民生委員が、対象の皆さんの自宅に届けます。申請などの手続きは、必要ありません。

対象 9月1日現在、市内に住所を有する88歳(昭和3年1月2日)〜4年1月1日(生まれ)の人、99歳以上(大正7年1月1日以前生まれ)の人

支給金額 1万円

米寿・白寿の人に記念品を贈呈

88歳または99歳になる人には、記念品市長からのお祝いメッセージが贈呈されます。

この記念品は、長寿祝金に併せて、各地区の民生委員が対象の皆さんの自宅に届けます。

問合せ 高齢者支援課高齢者支援担当 ☎0834・22・8461

9月1日(木)から
受付開始

平成28年度

臨時福祉給付金・年金生活者等 支援臨時福祉給付金 (障害・遺族基礎年金受給者向け)



カクニンジャ

昨年度に引き続き、消費税率引き上げに伴う影響を緩和するため、また障害・遺族基礎年金を受給する所得の少ない人を支援するため、2つの給付金を支給します。支給が見込まれる人へは、8月末頃に案内などを送付します。

臨時福祉給付金

対象 次の両方に該当する人▼平成28年1月1日基準日(時点で本市の住民基本台帳に登録がある人▼平成28年度市民税(均等割)が課税されていない人

※次に該当する人は支給対象外です。▼平成28年度市民税課税者に扶養されている人▼生活保護制度の被保護者となっている人など
給付額 3000円(1回限り)

障害・遺族基礎年金受給者向け給付金

対象 臨時福祉給付金の支給対象者のうち、平成28年5月分の障害基礎年金・遺族基礎年金などを受給している人

※高齢者向け給付金3万円を受給した人は、支給対象外です。
給付額 3万円(1回限り)

いづれも

申込み 9月1日(木)～平成29年1月4日(水)に、8月末頃に送付する申請書などを、持参・郵送で、〒745-0032 銀座2-13 生活支援課臨時福祉給付金室 ☎0834-22-8585、各総合支所福祉担当、各支所

※申請書が届いても審査により対象にならない場合、または申請書が届かなくても対象となる場合があるため、対象になると思われる人は問い合わせてください。なお、申請書は、各申請窓口および市ホームページからも入手できます。
※本庁舎では受け付けできません。
※給付を装った振り込み詐欺や、個人情報報取の電話や郵便に注意してください。
※詳細は市広報9月1日号折り込みチラシ、市ホームページなどで確認してください。

くまげ周南 こども ゆめまつりの 参加者募集

会場に空き缶を持って行こう

くまげ周南こどもゆめまつりの会場で、食べ物の購入や遊びに使える、周南こども通貨「GENKI」^{げんき}を発行します。空き缶10個と通貨1枚を交換します(一人当たりの交換枚数は5枚まで)ので、空き缶をつぶさずに持参してください。

集めた空き缶は、会場で作成するモニコメントに使用します。

参加者やスタッフを募集

■キッズフリーマーケット

対象 小学～中学生までのグループ
※小学生には保護者の引率が、中学生には保護者の同意が必要
要です。
※各自で来場してください。

定員 20組程度(受け付け順)

10時～15時
ゆめプラザ熊毛
周辺

10/23 日



げんき GENKIくん

ゆめ YUMEちゃん

内容 子どもが店主のリサイクル目的の不用品販売(1区画2M×2M)
※雨天の場合は中止します。

参加料 無料

■ボランティアスタッフ

対象 中学生以上の人

定員 30人程度(受け付け順)

内容 ステージ周辺、出店ブース、会場整理など

■いづれも

申込み 9月15日(木)までに、熊毛総合支所地域政策課・生涯学習課 市ホームページで配布する申込書を、郵送・ファクス・Eメールで、〒745-0698 熊毛中央町1-1 くまげ周南こどもゆめまつり実行委員会熊毛総合支所地域政策課内 ☎0834-22-0000 08-0834-22-0004 ✉ km-chiki@city.shunan.lg.jp

はぴはぐ掲示板

問合せ 保育幼稚園課保育幼稚園担当 ☎0834-22-8455



今年度、市内に新しい保育施設として、認定こども園や事業所内保育施設、小規模保育施設ができました。

新しい施設の特徴と、保護者の保育ニーズに応じた教育・保育施設や子育て事業の利用について相談に応じる利用者支援員について紹介します。

■認定こども園

幼稚園と保育所の両方の機能を持った施設で、保護者の就業状況が変わっても、通い慣れた園を継続して利用することができます。(保育機能の利用には、就労などの保育要件が必要) また、子育て支援の場も用意されており、園に通っていない人も子育ての相談や交流の場として利用することができます。

施設名

- 蓮生・まこと幼稚園
- あおば幼稚園

■事業所内保育施設

事業所内の保育施設で、従業員の子ども以外に、2歳までの

地域の子どもを受け入れ、保育を行います。

施設名

- 徳山医師会病院保育園ひだまり

■小規模保育施設

2歳までの子どもを19人まで保育します。

施設名

- ニチイキッズ一番丁保育園
- 南陽幼稚園保育部ちゅっりっぶ

■利用者支援員に相談を

子育てをしている家庭が、それぞれに抱えているニーズに応じ、幼稚園や保育所などの施設や、地域の子育て支援事業などから、必要な支援を選択して利用できるように、専門の相談員が情報の提供や助言を行います。

相談時間 月・水・金曜日 8時30分～17時15分

場所 保育幼稚園課(仮庁舎)



タイトルイラスト / 2012 © ASUKOE Partners, Inc.



市コミュニティ・スクール

湯野小学校 地域と共に育てる感謝の心

自然豊かな環境にある本校の自慢の一つに、地域の協力があります。環境整備を始めとして、子どもたちの学習や活動に深く関わってもらっています。クラブ活動、俳句教室、裁縫指導、職場体験学習。子どもたちは、地域の先生一人ひとりと手をつないで、話しながら教室まで案内しています。地域の先生たちが「元気がもたらえた」と笑顔で帰る姿に、少しは恩返しできたかなと思います。

これからも感謝の心を持ち、それを伝えられる子どもに育つよう地域と共に歩んでいきます。



問合せ 学校教育課指導担当 ☎0834-22-8542



共に支える認知症

認知症安心ガイドを作成

認知症は、誰でもかかる可能性がある病気です。市では、認知症になったときに利用できるサービスや、認知症の特徴や進行に応じた支援機関などを掲載した認知症安心ガイド(認知症ケアパス)を作成し、配布しています。

進行とともに状態が変化する本人や家族を支えるために、このガイドをぜひ、活用してください。

※市ホームページからも閲覧できます。



問合せ 地域福祉課地域包括ケア推進担当 ☎0834-22-8462

すこやか通信

問合せ

健康づくり推進課 ☎0834-22-8553
 熊毛総合支所市民福祉課 ☎0833-92-0013
 コアプラザかの ☎0834-68-2302

親と子の健康づくり

◆すこやか育児相談

体重や身長測定、保健師が育児相談、助産師がおっぱい相談、管理栄養士や歯科衛生士が個別相談を行います。

○おっぱい相談、●栄養相談、◎歯科相談を併せて実施

日時	場所
9月 5日(月) 10:00~11:00	のびのびセンター○●◎
13日(火) 9:30~11:00	徳山保健センター○●◎
14日(水) 10:00~11:00	コアプラザかの
20日(火) 10:00~11:00	すくすくセンター◎
21日(水) 10:00~11:00	ゆめプラザ熊毛●◎
27日(火) 10:00~11:00	櫛浜支所

持参物 母子健康手帳

◆3歳児健康診査

対象 3歳6か月~4歳未満の幼児で、これまで3歳児健康診査を受けていない人

※対象者には、個別に通知をします。

日時	場所
9月 15日(木) 12:30~13:30	徳山保健センター
29日(木) 12:40~13:30	学び・交流プラザ

持参物 健康診査票、少量の尿、母子健康手帳

◆はじめての離乳食セミナー

●生後5・6か月児対象

日時 9月14日(水)10時~11時30分

場所 徳山保健センター

内容 離乳食、虫歯予防について

持参物 母子健康手帳、筆記用具、離乳食材料費50円

申込み 8月22日(月)から、健康づくり推進課



◆安心育児スタート講座

もうすぐママやパパになる人が、安心して赤ちゃんを迎えるための講座です。

対象 おおむね妊娠7・8か月の妊婦とその家族

日時 9月25日(日)9時45分~12時

内容 ▼パパの妊婦体験、赤ちゃんの着替え▼お風呂の入れ方見学▼母乳育児、赤ちゃんの泣き方・泣き止まないときの対処法、産後ママの心身の変化とパパの役割の講話

場所 徳山保健センター

定員 25組(受け付け順)

持参物 母子健康手帳、筆記用具

申込み 9月23日(金)までに、健康づくり推進課



◆マタニティママの健康講座

対象 市内在住の妊婦やその家族

日時 9月28日(水)10時~11時30分

内容 マイナス1歳からの虫歯予防、毎日の食事のポイント、体が喜ぶ野菜料理とおやつを試食、個別相談(希望者のみ)

場所 徳山保健センター

持参物 母子健康手帳、筆記用具、100円(試食代)

申込み 9月21日(水)までに、健康づくり推進課

成人の健康づくり相談会

血糖 肥満 禁煙 歯



血圧が高い、血糖値が高い、コレステロール値が高い、肥満を解消したい、たばこをやめたい、歯周病が気になるなど、あなたの「どうしたら?」を一緒に考えます!

対象 おおむね40~74歳

※現在治療中の人や特定保健指導を受けている人を除きます。

持参物 健康診査受診結果、健康手帳

日時	場所
9月 7日(水) 10:00~12:00	コアプラザかの
9日(金) 9:30~12:00	学び・交流プラザ
12日(月) 9:00~12:00	徳山保健センター
14日(水) 9:30~12:00	熊毛総合支所

※予約制です。(1人1時間程度の個別相談)

※歯科相談の開催は、徳山保健センターのみです。

申込み 各相談日の1週間前までに、健康づくり推進課、熊毛総合支所市民福祉課、コアプラザかの

■休日夜間急病診療所(慶万町10-9)

診療科目 内科、外科

診療時間 ●休日…9時~12時、

13時~17時、19時~22時

●平日夜間…19時~22時

電話 ☎0834-32-2299

■周南地域休日夜間子ども急病センター(周南こどもQQ)(徳山中央病院内)

診療科目 小児科

診療時間 ●休日…9時~12時、

13時~17時、19時~22時

●平日夜間…19時~22時

電話 ☎0834-28-9650

■休日歯科診療所(今宿町3-55)

診療科目 歯科

診療時間 10時~12時、13時~15時

電話 ☎0834-32-1717

※時間外の診療は消防本部指令室☎0834-22-8765へ問い合わせください。

●受診時は、保険証と福祉医療証などを持参してください。受付時間は、診察終了時間の30分前までです。

■熊毛地域休日在宅当番医(診療時間…9時~17時)

9月	当番医	電話番号
4日(日)	松村医院(本町)	0833-91-0303
11日(日)	松本医院(大江)	0833-91-6020
18日(日)	小川クリニック(勝間原)	0833-91-5777
19日(日)	休診です。休日夜間急病診療所、周南こどもQQをご利用ください。	
22日(祝)	ふじわら医院(大河内)	0833-91-7100
25日(日)	松永医院(夢ヶ丘入口)	0833-91-3006
	●休日当番医テレホンサービス☎0833-92-0029	

緊急の場合

15歳未満の子どもの急病、疾患は…小児救急医療の電話相談(19時~翌朝8時)☎#8000(携帯電話・プッシュ回線)または☎083-921-2755



渡航予定のある人は、余裕を持って早めに申請してください。



市で取り扱っている申請
新規発給申請(新規申請) 切替新

申請できる人
日本国籍を有し、原則として山口県に住所を有する人
※本市以外の市・町に住民登録のある人の申請は、住民票の写しを持参すれば、本庁舎で受け付けできます。

取扱時間
申請 市民課旅券窓口、各総合支所：9時～17時
交付 市民課旅券窓口のみ：9時～17時(不曜日は、19時まで)
※各総合支所で申請した人も、市民課旅券窓口で交付します。

申請窓口
市民課旅券窓口、各総合支所

本人確認書類
1点の提示でよい書類

● 本人確認書類(全て原本が必要)
● 本人確認書類(全て原本が必要)
● 写真1枚：6か月以内に撮影されたもの(規格、寸法など厳しい基準あり)
● パスポート(旅券)：前回取得した旅券がある場合

● 戸籍謄抄(本など)：6か月以内に発行されたもの
● 住民票の写し：6か月以内に発行されたもの(本市に住民登録している人は省略可)
※10月から、県内在住の人は住民票の写しが原則不要になります。詳しくは10月以降に市ホームページで確認、または問い合わせください。

新規発給申請に必要な書類 (新規申請・切替新規申請・訂正新規申請)
● 一般旅券発給申請書：10年用または5年用(20歳未満の人は、5年用旅券のみ)
● 健康保険証、国民健康保険証、船員保険証、共済組合員証、後期高齢者医療被保険者証、介護保険証、年金証書(年金手帳)、印鑑登録証明書+実印(申請時に実印を持参)

● 紛失一般旅券など届出書を伴う申請
● 査証欄増補申請(査証欄余白ペー지가なくなった場合など)
● 現在所有している旅券の残存期間で、新たに旅券を作成します。
● 記載事項変更申請(氏名、本籍の県名に変更のあった人)
● 規申請・訂正新規申請

受け取りについて
年齢に関係なく、必ず申請者本人が受け取りに来てください。
受領証、収入印紙、山口県収入証紙を持参してください。

2点の提示が必要な書類
● 健康保険証、国民健康保険証、船員保険証、共済組合員証、後期高齢者医療被保険者証、介護保険証、年金証書(年金手帳)、印鑑登録証明書+実印(申請時に実印を持参)
● 写真貼付の学生証、公の機関発行の資格証明書、失効旅券、療育手帳、母子手帳(未就学児、源泉徴収票(申請前年所得に関するもの)、在学証明書など)
※代理申請提出の場合、代理申請(提出者の本人確認書類も必要)※小学生以下の本人確認

● 法定代理人が本人と同行、または代理申請する場合は、法定代理人の本人確認で代替できます。
● 本人確認書類(全て原本が必要)
● 本人確認書類(全て原本が必要)
● 写真1枚：6か月以内に撮影されたもの(規格、寸法など厳しい基準あり)
● パスポート(旅券)：前回取得した旅券がある場合

● 一般旅券発給申請書：10年用または5年用(20歳未満の人は、5年用旅券のみ)
● 戸籍謄抄(本など)：6か月以内に発行されたもの
● 住民票の写し：6か月以内に発行されたもの(本市に住民登録している人は省略可)
※10月から、県内在住の人は住民票の写しが原則不要になります。詳しくは10月以降に市ホームページで確認、または問い合わせください。

● 健康保険証、国民健康保険証、船員保険証、共済組合員証、後期高齢者医療被保険者証、介護保険証、年金証書(年金手帳)、印鑑登録証明書+実印(申請時に実印を持参)
● 写真貼付の学生証、公の機関発行の資格証明書、失効旅券、療育手帳、母子手帳(未就学児、源泉徴収票(申請前年所得に関するもの)、在学証明書など)
※代理申請提出の場合、代理申請(提出者の本人確認書類も必要)※小学生以下の本人確認
● 法定代理人が本人と同行、または代理申請する場合は、法定代理人の本人確認で代替できます。
● 本人確認書類(全て原本が必要)
● 本人確認書類(全て原本が必要)
● 写真1枚：6か月以内に撮影されたもの(規格、寸法など厳しい基準あり)
● パスポート(旅券)：前回取得した旅券がある場合

問合せ

市民課異動届出担当 ☎0834-22-8292
新南陽総合支所市民生活課 ☎0834-61-4103
熊毛総合支所市民福祉課 ☎0833-92-0011
鹿野総合支所市民福祉課 ☎0834-68-2333

※緊急および早期発給については山口県旅券センター ☎083-933-2352へ問い合わせください。

申請から受け取りまでの日数および手数料

申請の種類	日数※	収入印紙	山口県証紙	手数料合計	
新規・切替	10年旅券	14,000円	2,000円	16,000円	
	5年旅券(申請時12歳以上)	市民課旅券窓口で申請の場合 7日	9,000円	2,000円	11,000円
	5年旅券(申請時12歳未満)	各総合支所で申請の場合 8日	4,000円	2,000円	6,000円
記載事項変更		4,000円	2,000円	6,000円	
査証欄の増補		2,000円	500円	2,500円	

※紛失と新規を同時に申請する場合は、日数が1日追加されます。
※受け取りまでの日数は、土・日曜日、祝日、年末年始を除きます。

報 告 情 報

Information

お知らせ

未登録の農耕作業用自動車を持っていませんか

乗用装置がある農耕作業用自動車(乗用トラクターやコンバインなど)は、道路の走行の有無に関わらず、軽自動車税の対象になり、申告が義務付けられています。ナンバープレート(緑色の標識)の交付を受けていない車両を所有している人は、必ず手続きをしてください。

対象車 乗用装置のある最高速度が時速35キロ未満のトラクター、コンバイン、トレーラーなど
※田植え機や手押しタイプ(乗用装置が無いものは除きます)。

申告場所 課税課(仮庁舎)、各総合支所税担当、各支所
税額(年額) 2,000円

持参物 印鑑、農耕作業用自動車の種別・車名・型式などが確認できるもの

問合せ 課税課市民税担当 ☎0834・228273

県瀬戸内海海区漁業調整委員会選挙人名簿の登録申請

対象 平成10年12月6日以前に生まれ、9月1日現在、市内に在住、または事業場があり、漁業法に基づく選挙権がある人
申請期間 9月5日(月)まで

問合せ 選挙管理委員会事務局 ☎0834・228521

新規指定給水装置工事店

工事店名 ▼アフライン(広島県広島市) ☎082・502・6644
問合せ 上下水道局水道工務課 ☎0834・228602

企業立地促進条例に係る事業者指定の申請受け付け

企業の新規立地や新規設備投資、新産業の創出などを支援するため、市外から進出した事業所や、新たに事業所を設置した市内企業などを対象に、事業

所設置の奨励措置の申請受け付けを行います。

対象 事業所などの設置により、固定資産税が平成28年度から課税されている事業所
※要件があるため、事前に相談してください。

申込み 9月1日(木)～30日(金)に、商工振興課企業活動戦略室 ☎0834・228223

通知カード(マイナンバー)の受け取りは済んでいますか

現在、受領されていない通知カードは市で保管しています。事前に連絡の上、受け取りに来庁してください。

持参物 本人確認書類(免許証など)

問合せ 市民課異動届出担当 ☎0834・228339

クマに注意

現在、クマの目撃情報が多数寄せられています。夏から秋にかけてキャンプや登山などで山へ入るときは、鈴やラジオなど音の出るものを携帯し、一人では行動しないようにしましょう。クマと遭遇したときは、決して大声を出したり騒いだりせず、落ち着いてゆっくり静かにそ

お知らせ

市有地売却 (一般競争入札)

対象物件(事業用) ▼住所：鼓海1-324-20 ▼地目：雑種地 ▼地積：5129.33平方メートル ▼予定価格：1億2054万円
利用の制限 ▼用途地域：都市計画法第8条による準工業地域 ▼用途制限：各種制限あり
※詳しくは、募集要項を確認してください。

入札日時 10月14日(金) 14時～受け付けは13時～13時45分
場所 市役所徳山港町庁舎
入札保証金 入札金額の5パーセント以上
申込み期間 9月30日(金) 17時15分まで
要項・申込書など配布場所 商工振興課・市ホームページ(8月15日(月)から)
申込み・問合せ 商工振興課企業活動戦略室 ☎0834・228223

人権擁護委員の交代

退任 長田義治さん
新任 友森福雄さん
問合せ 人権推進課人権推進担当 ☎0834・228456

コンパクトなまちづくりに向けた住民説明会

人口減少・少子高齢社会に対応するため、生活サービス施設や住宅の計画的な立地と利用しやすい交通網の構築により、コンパクトで持続可能なまちづくりをめざす立地適正化計画の策定に向け、説明会を実施します。

大迫田浄水場菅野系導水管布設替工事

市道遠石馬屋線(大迫田浄水場西側道路)で水道管工事を行います。交通規制などは事前に予告看板を設置しますので、協力をお願いします。

日時 8月下旬～平成29年2月28日(火)9時～16時30分
問合せ 上下水道局浄水課 ☎0834・228675

募集

永源山公園ゆめ風車まつりフリーマーケットの出店者

日時 10月9日(日)9時～16時
場所 永源山公園
募集区画数 120区画
 (1区画2m×2m)程度(受け付け順)
 ※飲食物、ゲーム、くじ類の販売はできません。
参加料 1500円(1区画)
申込み 8月22日(月)8時

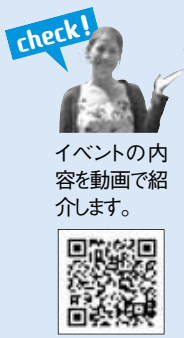

30分から、郵便番号・住所・氏名・電話番号・販売品目を、電話で、永源山公園管理事務所 ☎0834-63-7899
問合せ 公園花とみどり課 公園管理担当 ☎0834-22-8402

期日と場所 ▼9月7日(水)：コアプラザかの▼9日(金)：道の駅ソレーネ周南▼12日(月)：須々万農村環境改善センター▼13日(火)：久米公民館▼20日(火)：熊毛公民館▼21日(水)：徳山保健センター▼23日(金)：学び・交流プラザ
 ※どの会場でも参加可能です。
時間 18時30分～
問合せ 都市政策課コンパクトシティ推進担当 ☎0834-22-8000

相談

無料法律相談
対象 市内に在住する人
日時 9月7日(水)9時～12時
場所 榎浜公民館
相談員 弁護士、司法書士
定員 34人(受け付け順)
 ※予約制です。弁護士が対応する相談は、22人です。
申込み 8月30日(火)8時30分から、生活安全課市民相談センター ☎0834-22-8000

行政相談
 国などの仕事についての、苦情や要望を相談してください。
日時と場所 ▼8月23日(火)13

保健

献血の日程(400名限定)
日時と場所 ▼8月20日(土)10時～12時、13時15分～16時30分：イオンタウン周南▼22日(月)▽12時45分～14時：KRY山口放送▽15時～16時30分：徳山医師会病院▼26日(金)9時30分～11時30分：サワリオン広島周南支店▼31日(水)14時30分～16時30分：新南陽市民病院
問合せ 地域福祉課福祉調整担当 ☎0834-22-8465

募集

指定管理者
 民間の能力・ノウハウを活用し、サービスの向上や経費の削減を図るため、指定管理者を募集します。

対象 市内に主な事務所がある法人または団体
募集施設と担当課 ▼市営住宅など(69団地)253棟3757戸：住宅課 ☎0834-22-8028
 ▼東善寺やすらぎの里：観光交流課 ☎0834-22-8372
 ※公募の詳細や応募者要件などは、施設マネジメント課ホームページまたは、各施設の担当課に確認してください。
募集期間 8月19日(金)～9月20日(火)
問合せ 施設マネジメント課公共施設再配置担当 ☎0834-22-8202

防火標語

対象 熊毛地域に在住の65歳以上の人
課題 ▼住宅防火(特に住宅用火災警報器に関するもの)▼放火の防止に関するもの▼火災が起った時、火が付きにくく、また燃え広がらない防災工法に関するもの▼その他火災予防に関するもの
注意事項 ▼山火事予防に関するものは除く▼1人1点とする▼作品は自作の未発表のものとする▼提出作品は原則、返却しない▼著作権は主催者に帰属する

県障害者芸術文化祭の作品
対象 県内に在住する、障害がある人
作品内容 絵画、書道、写真、手芸、工芸、文芸、俳句・短歌
 ※未発表のものに限ります。作品の大きさに規定があります。
申込み 9月29日(木)までに、作

子育て

子育て交流・支援センターの休日開所(試行的)
 子育て交流・支援センター(11か所)は、平日のみの開所ですが、今年度、試行的に月1回程度、一部のセンターを土・日曜

入賞発表 平成29年2月中旬予定
申込み 10月7日(金)までに、郵便番号・住所・氏名(ふりがな)・年齢・性別・電話番号・標語1点を、はがきで、〒743-0011光市光井6-16-1光地区消防組合消防本部予防課指導係 ☎0833-745602

品・申込書・題名カードを、持参で、徳山社会福祉センター ☎0834-22-2115、各総合支所福祉担当▼新南陽 ☎0834-61-4113▼熊毛 ☎0833-92-0012▼鹿野 ☎0834-68-2332
問合せ 障害者支援課障害者福祉担当 ☎0834-22-8007

市営住宅の入居者を募集

入居資格 次の全てに該当する人
 ▼同居または同居しようとする親族がいる▼入居しようとする全員



の総所得の月割額が、一定の基準内▼一般世帯…15万8,000円以下▼高齢者・障害者・小学校就学前の子どもと同居の世帯など…21万4,000円以下▼市町村税を滞納していない▼暴力団員ではない▼住宅に困っていることが明らか▼入居決定時に連帯保証人が2人いる

※子育て世帯対象募集住宅については、上記の入居資格に加え、小学生以下の子どもと同居し、かつ、その子どもを扶養している世帯であることが申し込みの要件となります。詳しくは、問い合わせてください。

入居時期 10月中旬以降(予定)

抽選日時 9月8日(木)10時～

※応募がなかった住宅については、抽選日から随時受け付けを行い、申し込みがあった当日で締め切ります。

申込み 住宅課・各総合支所住宅担当に備え付けの入居申込書を、持参・郵送

受付期限 8月31日(水)まで(消印有効)

問合せ 周南公営住宅管理協会 ☎0834-21-0700、住宅課市営住宅担当 ☎0834-22-8282

募集住宅

住宅名	所在地	戸数	家賃(月額)
○ 高田	久米1087-1	1	10,700～21,100円
五月	五月町12-4	1	23,900～45,400円
岩黒	遠石2-6-20,21	2	17,700～36,400円
金剛山	徳山8396-1	1	19,300～36,900円
周南第1	瀬戸見町12-2	1	25,200～49,600円
○ 周南第2	扇町2	1	9,500～16,500円
○ 周南第3	瀬戸見町1,10	6	10,900～24,300円
周南第4	城ヶ丘3-10	1	16,400～32,200円
若山	若山1-3-31	1	16,200～31,900円
光万寺	河内町10-3	1	12,100～23,800円
室尾	室尾2-9-2	1	19,700～38,700円
勝間	大河内778-14	1	16,600～32,500円

子育て世帯対象募集住宅

小学校区	住宅名	所在地	戸数	家賃(月額)
岐山	高尾	徳山757	1	31,500～61,800円
今宿	西卯の手	住吉町3-7	1	28,700～53,400円
周陽	周南第1	瀬戸見町12-2	1	25,200～49,600円

※家賃に駐車場使用料は含まれていません。別途必要な住宅もあります。

※○印の住宅は、単身者でも申し込みができます。(一定の要件あり)



須金なし・ぶどう祭

日時 8月27日(土)17時～21時
場所 須磨小学校
内容 ナシ・ブドウ直売、ミュー

日、祝日のいずれか開所します。
対象 市内在住の3歳程度までの子どもと保護者(4歳以上は未就園児)

日時 8月20日(土)9時30分～11時30分
場所 子育て交流センターぞうさんの家
問合せ 子育て交流センター ☎0834-32-8181

はじめての離乳食セミナーin熊毛

対象 0歳児とその家族
日時・場所と内容 ▼9月27日(火)10時～11時、子育て支援センターたんぽぽ…赤ちゃんふれあい遊び、産後ママの過ごし方など▼30日(金)10時～11時30分、ゆめプラザ熊毛…離乳食の進め方、試食、赤ちゃんの歯の手入れ(30日は託児あり)
定員 10組(受け付け順)
参加料 離乳食材料費50円(30日) 申込み 9月26日(月)までに、熊毛総合支所市民福祉課 ☎0833-92-0013

ジックライブ、キッズダンス、バザー、お楽しみ抽選会など
問合せ 須金公民館 ☎0834-86-2201

星空観望会

日時 9月9日(金)・10日(土)18時～20時(曇天や雨天の場合は、中止)
場所 コアプラザかの駐車場

内容 自動追尾式望遠鏡2台を使用して、月・火・土星、天の川、秋・夏の星座などを観察
参加料 無料
問合せ 鹿野公民館 ☎0834-68-2094

棚田の魅力もりもりキャンプ

対象 米作りに興味のある小学生4年～中学生
日時 10月9日(日)9時～10日(祝)16時
集合・解散場所 ふるさと産品の店(あ)

内容 ▼中須地区の棚田で稲刈り、(はげ干しなど)作業した米は、後日2合プレゼント)▼地域の人の交流、民泊、料理作りなど
定員 20人(申し込み多数の場合は、抽選)
参加料 6000円(民泊体験料、食事代、保険料、活動消耗品

伝言板

皆さんの活動耳より情報

■座禅体験会

座禅を通して心をリラクゼーションしませんか。●日時/8月25日(木)19時~20時30分●場所/華厳寺●内容/座禅(座禅の仕方、初心者指導)、茶話会※スカートでの参加は遠慮ください。●参加料/200円●申込み/8月22日(月)までに、山崎さん☎0834-62-2894

■消費者力アップミニセミナー

●場所と日時/▼熊毛公民館☎0833-92-0002...9月2日・16日、10月7日・28日13時~▼大島公民館☎0834-84-0310...9月9日・23日、10月7日・21日10時~※全て金曜日です。●内容/食品表示、悪質勧誘電話撃退法、消費者の権利と義務、買い物はお金の投票!?●講師/消費生活専門相談員●定員/各公民館20人程度●受講料/無料●申込み/電話で、各公民館●問合せ/周南消費者協会河村さん☎090-5261-1635

■里山ハイキングと蝶の観察会

●対象/小・中学生とその家族●日時/9月18日(日)9時~15時●場所/金峰^{そま}の里交流館●内容/森林環境学習とアサギマダラの観察●定員/30人程度●参加料/無料●持参物/昼食、山歩きのできる服装・靴●問合せ/防長の吉野をつくる会事務局尾崎さん☎090-3379-6064

日時 9月9日(金)9時30分~11時30分
 場所 徳山保健センター
 定員 30人(受け付け順)
 参加料 無料
 持参物 運動のできる服装・運動靴、タオル、飲み物
 申込み 8月19日(金)から、住所・氏名・電話番号を、電話で、健康づくり推進課成人保健担当☎0834-22-8553

周南3市身体障害者ふれあいフェスタ
 対象 市内に在住する、18歳以上で、身体障害者手帳を持つ人
 日時 9月25日(日)10時~14時30分

申込み 氏名・学校名・学年・電話番号を、電話・Eメールで、中央図書館☎0834-22-86882・☎Toshokan@city.shunan.lg.jp

参加料 無料
 申込み 8月26日(金)までに、住所・氏名・電話番号を、電話で、徳山中央病院総務企画課☎0

京都大学公開講座
 ふるごと文化財の森で、原皮師による檜皮^{ひのかわ}採取の見学と、西緑地を歩いて樹木を紹介します。
 日時 10月15日(土)9時~15時

日時 9月9日(金)9時30分~11時30分
 場所 徳山保健センター
 定員 30人(受け付け順)
 参加料 無料
 持参物 運動のできる服装・運動靴、タオル、飲み物
 申込み 8月19日(金)から、住所・氏名・電話番号を、電話で、健康づくり推進課成人保健担当☎0834-22-8553

朗読カフェ in 図書館
 「怪談」がテーマの作品の朗読を、お茶を飲みながら聞きましょう。
 日時 8月27日(土)14時~15時30分
 場所 中央図書館
 参加料 無料(お茶代は別途100円、お茶の持参も可)
 問合せ 中央図書館☎0834-22-86882

英語絵本の読み聞かせ
 対象 小学生
 日時 9月3日(土)13時~14時
 場所 中央図書館
 講師 ベンジャミンさん(英語教師)
 定員 30人(受け付け順)
 参加料 無料

緊急の日に考える〜災害時の避難所運営〜
 日時 9月9日(金)13時~15時30分
 場所 徳山中央病院
 内容 ▼避難所での医療活動や運営についての講演(講師:看護師、医師、市防災危機管理課職員)▼避難所運営ゲームHUG
 ※聴講は参加自由ですが、避難所運営ゲームの参加は定員60人(申し込み多数の場合)は、抽選で、事前の申し込みが必要です。

大人の発達障害セミナー
 日時 9月5日(月)18時30分~20時30分
 場所 文化会館
 演題 成人発達症者がしごとく生き抜くコツ
 講師 吹田恭子さん(医師)
 参加料 無料
 問合せ 障害者支援課障害者支援担当☎0834-22-8463

黄金の運動ルール〜小さな習慣が人生を変える!〜
 インストラクターの指導による楽しい室内運動を通じて、無理なく運動を続けてみませんか。
 対象 運動不足を自覚する20歳以上の人で、市内に在住または通勤する人
 日時 9月9日(金)9時30分~11時30分
 場所 徳山保健センター
 定員 30人(受け付け順)
 参加料 無料
 持参物 運動のできる服装・運動靴、タオル、飲み物
 申込み 8月19日(金)から、住所・氏名・電話番号を、電話で、健康づくり推進課成人保健担当☎0834-22-8553

講座・講演
 など)
 申込み 9月5日(月)までに、大田原自然の家☎0834-89-0461

場所 下松スポーツ公園体育館
 内容 各種スポーツレクリエーション
 参加料 無料
 申込み 9月12日(月)までに、電話・ファクスで、障害者支援課障害者福祉担当☎0834-22-8387・☎0834-22-8464

大人の発達障害セミナー
 日時 9月5日(月)18時30分~20時30分
 場所 文化会館
 演題 成人発達症者がしごとく生き抜くコツ
 講師 吹田恭子さん(医師)
 参加料 無料
 問合せ 障害者支援課障害者支援担当☎0834-22-8463

日時 9月5日(月)18時30分~20時30分
 場所 文化会館
 演題 成人発達症者がしごとく生き抜くコツ
 講師 吹田恭子さん(医師)
 参加料 無料
 問合せ 障害者支援課障害者支援担当☎0834-22-8463

日時 9月5日(月)18時30分~20時30分
 場所 文化会館
 演題 成人発達症者がしごとく生き抜くコツ
 講師 吹田恭子さん(医師)
 参加料 無料
 問合せ 障害者支援課障害者支援担当☎0834-22-8463

掲示板

市以外からのお知らせ

■市内にある県営住宅の募集

●一般世帯向け住宅

住宅名	住所	家賃(月額:円)
大迫田	五月町14-5	18,800~38,500
金剛山	徳山8406-1	18,700~36,800
周南○	扇町2	17,100~33,700
旭ヶ丘A	久米931-99	26,700~52,400
旭ヶ丘B○	久米953-4	20,800~40,900
慶万A	慶万町9	16,800~33,000
慶万B○	慶万町10	10,500~20,700
ひばりヶ丘	久米324-51	15,100~29,600
湯野	湯野3868-4	25,800~50,600
第二金剛山	徳山6804-1	26,400~51,900
周陽	周陽2-7-1,2	26,200~51,500
若山	上迫町12-1	17,200~33,900
新堤	新堤町7-47	26,200~51,400

※○印は、単身者でも申し込みができます。

●受付期間/8月20日(土)~31日(水)消印有効 ●抽選会/9月6日(火)10時~、県周南総合庁舎 ●問合せ/県営住宅管理事務所周南支所 ☎0834-27-6780

■司法書士無料成年後見相談会

●期間/9月1日(木)~30日(金)の平日 ●内容/県内の希望する場所に司法書士が訪問し、相談を受ける ●申込み/8月22日(月)~9月30日(金)(土・日曜日、祝日を除く9時~12時、13時~17時)に、リーガルサポート山口相談予約係 ☎083-924-5220・FAX083-921-0475

■不妊専門相談

●日時/9月16日(金)15時~17時 ●場所/周南健康福祉センター ●対象/不妊・不育で悩む夫婦 ●相談担当者/産婦人科医師、泌尿器科医師、臨床心理士 ●申込み/9月9日(金)までに、電話で、周南健康福祉センター健康増進課 ☎0834-33-6425

■沖縄「防長英霊の塔」慰霊祭参列

●対象/南方諸地域での戦没者の遺族 ●日時/11月5日(土)~7日(月) ●場所/摩文仁の丘(沖縄県) ●申込み/9月5日(月)までに、市連合遺族会事務局大川さん ☎090-1013-8614

ART GUIDE

アートのスポットガイド in 周南

美術博物館

☎0834-22-8880

招き猫亨コレクション 猫まみれ展

●期間/8月28日(日)まで ▼観覧料/一般1,000円(800円)、大学生800円(600円)

※()内は前売りおよび20人以上の団体 ※18歳以下は無料 ※企画展観覧券で常設展も観覧できます。 ※ニャン割…受付で猫の写真(プリント、スマートフォンなどのデジタルデータいずれも可)を提示すると、当日料金から100円割引します。(他割引との併用不可)



高橋弘明
「ジャパニーズ
ポップティル」
1924年
紙・木版

いずれも ●開館時間/9時30分~17時(入館は16時30分まで) ●休館日/月曜日 ※郷土美術資料館は、8月29日(月)~9月16日(金)まで、展示替えなどのため休館 ●常設展観覧料/一般200(160)円、学生100(80)円 ※()内は20人以上の団体 ※18歳以下および70歳以上は無料 ※身体障害者手帳、療育手帳、精神障害者保健福祉手帳、戦傷病者手帳などを持参の人と、その介護者は無料

周南美術連盟展

●期間/9月2日(金)~4日(日)(2日は13時から、4日は16時まで) ▼観覧料/無料

和紙ちぎり絵展

●期間/9月8日(木)~11日(日)(11日は16時まで) ▼観覧料/無料

郷土美術資料館・尾崎正章記念館

☎0834-62-3119

さだなが まみ 作品展

一画面の中に物語を
●期間/8月21日(日)まで

尾崎正章常設展「山と海」

●期間/8月28日(日)まで

ワークルーム

▼8月28日(日)まで…富田幼稚園

徳山動物園へ



ヤギ! 橋渡るんちゃ!

皆さんの頭の上の一本橋を3頭のヤギがすいすいと渡ります。足取りは暑さも忘れるほどの軽やかさ! ぜひ、見てください!

時間 10時30分~
(変更の場合あり)

場所 周南の里ふれあいゾーン
「るんちゃ♪るんちゃ」

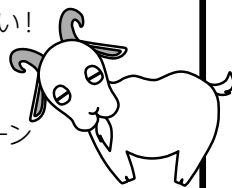

●問合せ/徳山動物園 ☎0834-22-8640 ●入園料/大人410円、小・中・高校生100円



やまぐちキッズドリームサポート

BOAT RACE 徳山 NEWS

レノファ山口FCの選手と山口支部のボートレーサーが、サッカー教室やペアボート試乗会で子どもたちと交流します。

対象 県内在住の小学4~6年生
日時 9月11日(日)14時~19時
場所 ボートレース徳山、コスタデルソル(大島)
定員 40人(申し込み多数の場合は、抽選)
※ボートレース徳山のホームページから申し込んでください。

イベント日程など…詳しくは、「ボートレース徳山」の、ホームページを検索!!
問合せ/ボートレース徳山 ☎0834-25-0540・入場料100円

LINE®で
友だち追加!



創業明治30年 お墓の専門店
金子石材株式会社

周南市宅地造成工事に関する検査済番号/周南(宅)第7-3号(平成15年10月27日) 許可番号/指令生活衛生第3号の1の8(平成15年10月24日)

公園墓地
メモリーヒル周南
-思い出の丘-

徳山湾が一望出来る
光あふれる安住の地。

好評分譲中!

広い
駐車場
完備!!

- 宗派不問
- 1区画(1400mm×1500mm)
- 管理料/1年間5,000円 ●墓石、外柵代金は別途です。

【概要】

- 管理 者/浄土真宗 光満寺
- 墓地面積/1区画 1400mm×1500mm
- 名 称/メモリーヒル周南
- 管理代行/メモリーヒル周南管理事務局
- 所 在 地/周南市大字徳山
- 指定石材店/金子石材株式会社

永代使用料 43万円

お問い合わせ・見積(無料)は金子石材へ

[本社展示場] 山口県下松市美里町4丁目6番29号
TEL:0833-41-2022(代) FAX:0833-41-1890
[営業時間] AM9:00~PM6:00

「幸せの出会いまち」のご紹介

集まった人たちが、笑顔で語りあい、共に幸せを感じられる場にしたいと開設しております。屋根付きのベンチもあり、コーヒーが無料です。どなたでもお気軽に足を運んでみてはいかがでしょうか。



周南市上一の井手
興元寺北
TEL:0834-21-1409

徳山みかげ取引量
県内No.1
徳山みかげ石造り
(中段コロモ一級)



◎8寸3重型墓石
自社加工



徳山産
65万円
(消費税込)

あなたの土地には、
永久境界標識が
ありますか?

杭を残して悔いを残さず。

9月1日は『杭の日』

表示登記無料相談会

相談内容

- 土地…分筆、合筆、地目変更、地積更正、境界問題 等
- 建物…新築、増築、滅失、分割、区分 等

日時 9/1(木)
10:00~15:00

会場 山口地方法務局
周南支局(3階会議室)
(周南市周陽2丁目8-33)

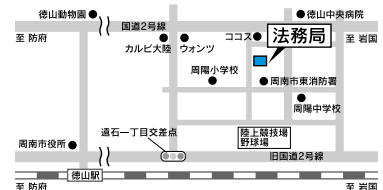

お気軽にご相談ください。資料等がありましたらご持参ください。

相談員/山口県土地家屋調査士会周南支部会員 問い合わせ/山口県土地家屋調査士会 Tel:083-922-5975

Q&Aだからわかりやすい
絶対得する
相続・贈与読本



全55頁

周南市の税理士が書いた
「絶対得する相続・贈与読本」
を無料で差し上げます。

昨今では、「相続税対策」や「相続税の節税」など、相続税や相続のことが人々の話題になっています。誤解だらけの相続・贈与について、わかりやすく質問形式にしております。重要なポイントをしっかりと押さえていただくために、本書を執筆しました。

先着
50
名様

※お申込みの際は、氏名・住所・電話番号を、ご明記ください。

田村税理士事務所

相続に関する無料相談受付中

田村税理士事務所

検索

お電話で 0834-28-5400 (9時~17時)

ハガキで 〒745-0825山口県周南市秋月1-7-50

FAXで 0834-28-5910 (24時間受付)

メールで info@tamura-keiei.com (24時間受付)