

第3弾 C日程採用 市職員募集

新庁舎建設に伴う臨時駐車場などの開設



今回の
表紙

西日本旅客鉄道株式会社
徳山駅 駅長
ほみ たか よし
保見孝好さん

保見さんは、駅が地域活性の使命を持つ交流拠点であると考え、地域の芸能・文化などを駅の南北自由通路で披露する、駅コンを開催しています。今後も月1回のペースで企画し、駅ならではのもてなしで、訪れた皆さんを温かく迎えます。

check!
スマートフォン
で保見さんの
インタビューが
見られます



市職員を募集

市では、平成29年4月採用の新規職員を募集します。市民のためのまちづくりにチャレンジできる、意欲あふれる人の応募を待っています！



9月18日(日)C日程 実施試験の概要

試験区分	試験職種	採用予定人数	試験科目			
			教養試験	専門試験	職務基礎力試験	適性検査
高校卒業程度	行政事務	2人程度	●			●
	土木技術	1人程度		●		●
	飼育技術	2人程度	●			●
社会人経験者	行政事務	2人程度			●	●
	保育士・幼稚園教諭	4人程度		●		●
	身体障害者・行政事務	2人程度	●			●
	資格免許・管理栄養士	1人程度		●		●

◆受験資格

高校卒業程度
学校教育法に規定する高等学校を卒業、または平成29年3月末までに卒業見込みの人

行政事務、土木技術
平成3年4月2日以降に生まれた人で、最終学歴が高校卒業者に限る

飼育技術
平成元年4月2日以降に生まれた人

◆社会人経験者対象

全ての職種において、学歴不問・年齢制限なし(定年制度のため昭和32年4月2日以降に生まれた人に限る)

行政事務
民間企業などの職務経験が、平成28年8月31日現在で通算5年以上ある人

保育士・幼稚園教諭
保育士資格と幼稚園教諭免許を併せ持ち、保育所や幼稚園勤務の経験が、平成28年8月31日現在で通算5年以上ある人

◆身体障害者対象

次の要件を全て満たす人

▼昭和56年4月2日以降に生まれた人で、学校教育法に規定する高等学校以上を卒業、または平成29年3月末までに卒業見込みの人(高等学校卒業程度認定試験の合格者を含む)

▼身体障害者手帳の交付を受けている人▼自力で通勤できる人▼介助者なしで職務の遂行が可能なる人▼活字印刷文による筆記試験および口述による面接試験に対応できる人

◆資格免許職(管理栄養士)

平成元年4月2日以降に生まれた人で、管理栄養士免許を有する人

または平成29年3月末までに取得見込みの人



◆1次試験

試験日 9月18日(日)

試験会場 徳山大学

募集要項・申込書 市役所本庁舎・飯庁舎受付、各総合支所地域政策課および各支所で配布

※市ホームページ <http://www.city.shunan.lg.jp> から印刷できます。

◆申込み

8月15日(月)消印有効で、申込書・受験票(52円切手を貼付)を、持参・郵送で、〒745-8655 岐山通1-1 人事課人事研修担当

※申込書の郵送請求を希望する人は、受験を希望する試験区分・試験職種を明記し、返信用封筒(切手140円分を貼付)を同封して、人事課人事研修担当まで郵送してください。

※詳しい内容は、募集要項を確認してください。



問合せ 人事課人事研修担当 ☎0834-22-8253・fiji@city.shunan.lg.jp

◆消防吏員(消防士)採用試験

受験資格 ▼平成元年4月2日以降に生まれ、大学を卒業または平成29年3月に卒業見込みの人▼平成5年4月2日以降に生まれ、短大(高専を含む)を卒業または平成29年3月に卒業見込みの人▼平成4年4月2日以降に生まれ、救急救命士の資格を持ち、短大以上を卒業または平成29年3月に卒業見込みの人▼平成5年4月2日以降に生まれ、救急救命士養成専修学校を平成29年3月に卒業見込みの人▼平成7年4月2日以降に生まれ、高校を卒業または平成29年3月に卒業見込みの人▼県外在住で消防吏員の経験があり、昭和52年4月2日から平成元年4月1日に生まれた人

募集人数 5人程度

1次試験日時 9月18日(日)9時～

試験会場 岐陽中学校

試験科目 一般教養試験、小論文、適性検査、身体検査、体力検査

申込書 消防本部、各消防署および各出張所で配布

申込み 8月15日(月)消印有効で、必要書類を、持参・郵送で、〒745-0056 新宿通5-1-3 消防本部消防総務課人事・消防団担当 ☎0834-22-8755

平成8～18年度に生まれた人の

日本脳炎予防接種について



■ 生まれた年ごとの今後の対応

対象となる生年月日の範囲	平成28年度の学年	今後の対応
平成11年4月2日～19年4月1日生まれ	小学4年～高校2年生	これまでに学校などを通じて、1期・2期の接種の案内をしています。1期・2期の計4回の接種が済んでいない人は、不足分の接種を受けてください。
平成10年4月2日～11年4月1日生まれ	高校3年生相当	1期・2期の計4回の接種が済んでいないと思われる人には、4月に案内通知をしています。母子健康手帳で確認し、4回接種が済んでいない人は、不足分を20歳になるまでに受けてください。進学や就職の際に、予防接種の接種履歴を確認される場合がありますので、早めに受けてください。
平成8年4月2日～10年4月1日生まれ	19～20歳	20歳未満であれば 、4回接種が済んでいない場合、不足回数分の接種を受けることができます。無料で接種できる期限が限られているため、早めに受けてください。※20歳を過ぎると有料です。

■ (参考)日本脳炎の予防接種の、標準的な接種スケジュール

1期接種(計3回)	2期接種(1回)
3歳の時に2回(6～28日の間隔を置く) その後おおむね1年の間隔を置いて(4歳の時に)1回	9～10歳の時に1回

問合せ 健康づくり推進課企画調整担当 ☎0834-22-8552

日本脳炎の予防接種後に重い副反応事例が起きたことをきっかけに、平成17年度から21年度まで、対象者へ予防接種の案内を行いませんでした。その後、新たなワクチンが開発され、安全性が確認されたため、日本脳炎の予防接種が受けられるようになります。予防接種は、1期に3回、2期(9歳以降)に1回の計4回受ける必要があります。母子健康手

帳で確認し、接種回数が不足している人は、予防接種を受けてください。ただし、平成8年度生まれの人は、20歳未満の人が対象です。予診票は、市内の医療機関にありますが、市外の医療機関で受診する場合は、13歳以上の人で受診時に保護者が同伴しない場合は、専用の予診票を送付しますので、健康づくり推進課へ連絡してください。

新庁舎建設に伴う臨時駐車場などの開設

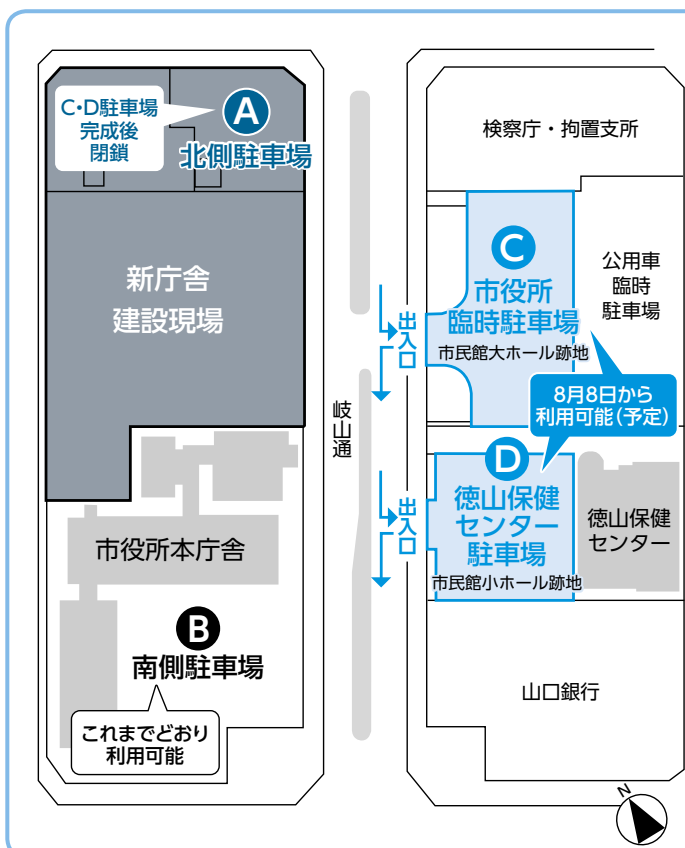

check! スマートフォンで庁舎建設課からのメッセージが見られます。

問合せ 庁舎建設課庁舎建設担当 ☎0834-22-8153・☎0834-22-8266・✉chosha@city.shunan.lg.jp

新庁舎建設に伴い市民館跡地に整備中の市役所臨時駐車場(図C)および徳山保健センター駐車場(図D)が8月8日(月)予定に完成します。これに伴い、市役所北側駐車場(図A)は閉鎖します。なお、市役所南側駐車場(図B)はこれまでどおり利用できます。

夏休みも
動物園に行こう!



夏の企画展

ハムスター ♥ 大集合!

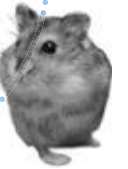

今年の夏休みは、人気のハムスターが
徳山動物園に大集合します。

子どもたちには「イヌやネコ」に並んで人気の高い動物であるハムスター。その進化的な特徴や野生での生活、かわいさの秘密などたっぷり楽しめます。

いろいろな種類のハムスターの魅力に迫りましょう！

期間 7月23日(土)～8月31日(水)
時間 9時30分～16時30分(夜間開園の日は、20時30分まで)

場所 徳山動物園展示館

夏の夜間開園

8月6日(土)、11日(祝)、13日(土)、20日(土)、27日(土)の6日間は、21時まで開園しています。夕涼みをかねて夜の動物園を散策してみませんか。(入園は20時30分まで)

夜行性の動物

哺乳動物の祖先は、恐竜の時代に

「ムササビのふれあい」



は恐竜たちから襲われないように夜間に行動していたと考えられています。現在の哺乳動物も多くの種類が夜行性です。

鳥の仲間も夜行性の種類がいます。夜行性の鳥は目が大きく、夜間でもよく見えるので、フクロウの仲間やゴイサギなどは暗い所でも行動することができま。

※夜間は動物の生態を考えて、園内の照明は暗くなっています。足元の不安な人は懐中電灯などを持参し

てください。

夜間開園の飼育係のおすすめ!

◎**ノウサギ、ムササビのケージ**
ムササビは完全に夜行性の動物で、動物園でも夜間開園でしか動き回っている姿を見ることができません。ノウサギ

は昼間、茂みに隠れていて夜にエサを採りに動きだします。



ムササビ

人気沸騰中「るんちゃるんちゃ」

ウサギにさわるんちゃ! モルモットにエサをあげるんちゃ! 3月のオープンから大人気のふれあいゾーン「るんちゃるんちゃ」では、天気に関係なく、一日中、動物たちと触れ合うことができます!

休園日変更のお知らせ

夏休み期間中は、休園日の7月26日(火)および、8月中の火曜日も通常通り開園します。

問合せ 徳山動物園飼育展示一担当 ☎0834-22-8640

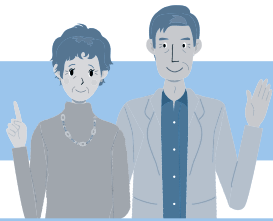

国民健康保険高齢受給者証の更新

現在発行している高齢受給者証(70~74歳の人に交付)の有効期限は、7月31日(日)です。

窓口負担割合の判定方法

同じ世帯に、市・県民税課税所得金額が145万円以上の70~74歳の国保加入者はいますか?

いいえ

はい

70~74歳の国保加入者は2人以上いますか?

1人

2人以上

その人の前年中の収入は、383万円未満ですか?

はい

いいえ

同じ世帯に後期高齢者医療制度への加入により国保の資格を喪失した人(特定同一世帯所属者)はいますか?

いいえ

はい

特定同一世帯所属者を含めた前年中の収入の合計は、520万円未満ですか?

はい

いいえ

70~74歳の国保加入者の前年中の収入合計は、520万円未満ですか?

はい

いいえ

誕生日は昭和19年4月2日以降ですか?

いいえ

はい

1割

2割

誕生日は昭和19年4月2日以降ですか?

いいえ

はい

1割

2割

誕生日は昭和19年4月2日以降ですか?

いいえ

はい

1割

2割

誕生日は昭和19年4月2日以降ですか?

いいえ

はい

1割

2割

誕生日は昭和19年4月2日以降ですか?

いいえ

はい

1割

2割

誕生日は昭和19年4月2日以降ですか?

いいえ

はい

3割

※前年中の収入…医療を受ける日の属する月が1月から7月までの場合は、前々年中の収入をいいます。

※(★)に該当する人は、基準収入額適用申請が必要です。

※3割負担の人でも、1月2日以降、新たに70歳になった人がいる世帯では、同じ世帯にいる70~74歳の人の、前年の総所得金額などから基礎控除額(33万円)を差し引いた額の合計額が210万円未満の場合、2割または1割負担となります。(申請は不要)

8月1日(月)以降に使用する新しい高齢受給者証は、平成27年中の収入・所得などの状況で窓口負担割合を判定し、7月末日までに自宅へ郵送します。8月1日以降、古い高齢受給者証は、各回で処分してください。

問合せ 保険年金課賦課担当 ☎0834-22-8312、新南陽総合支所保険年金担当 ☎0834-61-4110、熊毛総合支所保険年金担当 ☎0834-0035、鹿野総合支所保険年金担当 ☎0834-68-2333

子育て支援活動に参加してみませんか?

社会情勢や子育て環境が変化する中、子育て支援へのニーズは高まっています。本市でも子育て家庭を見守り、支える活動が市内で活発に展開されています。



ファミリーサポートセンター事業

子育てのサポートが必要な人(依頼会員)と、一時的に子育てのサポートができる人(提供会員)が会員になり、子育てを助け合う会員組織です。小学生までの子どもを一時的に預かったり、保育施設までの送迎を行ったり、サポート内容はさまざまです。少しの時間でも、力を貸してもらえる提供会員を募集しています。

問合せ ファミリーサポートセンター ☎0834-32-8191

子育てサロン・サークル活動

親子で遊んだり、学んだり、親同士の情報交換や他の親子との交流ができる子

育てサロンやサークル活動に主体的に参加してみませんか?新たな活動を始める場合には、市の子育て支援活動補助金の活用も可能です。

問合せ 次世代支援課次世代支援担当 ☎0834-22-8457

母子保健推進員(母推さん)

市の委託を受け、妊婦や子育て中のお母さんの身近な相談役として、また、地域での子育てサークルなどの支援活動をしているボランティアです。

問合せ 健康づくり推進課 母子保健担当 ☎0834-22-8553



家庭教育支援チーム

子育てに関する知識を増やすだけでなく、保護者の気持ちが少しでも楽になるように、身近な地域で、気軽に参加できる講座や相談活動を行っています。

問合せ 生涯学習課生涯学習担当 ☎0834-22-8621

子育て支援活動をサポートします

すぐに子育て支援活動を始めることに不安がある人は、子育てについて学ぶ講習会への参加から始めてみませんか?県では子育て支援員の養成研修や、子育てサポーターの登録制度を始めます。市でも独自に子育てについて学ぶ講座を開催しています。詳しくは次世代支援課へお問い合わせください。

問合せ 次世代支援課次世代支援担当 ☎0834-22-8457

周南市議会

新体制がスタート

就任あいさつ

周南市議会議長 兼重 元

周南市も市政14年目に入りました。とりわけ合併15年後の論語で言えば、立志の年である平成30年度完成をめざして新庁舎、新徳山駅ビル建設のつち音がたくましく響き始めました。

これが周南市の骨格作りとして、本市発展の礎になるものと確信しており、いささかも停滞を招くわけにはまいりません。

議会としても、政策立案や政策提言を行うっていくことはもちろんのこと、市政全般にわたってしっかりと建設的な議論を進めていくべきと考えております。

とりわけ、去る5月の選挙結果で示された市民の意思を真摯に受け止め、議員一同が心を合わせて開かれた議会へ向けた不断の取り組みによって、一層の安心と信頼をいただける議会づくりをめざしていきたいと考えております。

この1年間、円滑な議会運営にご理解とご協力をお願い申し上げ、議長就任のあいさつとさせていただきます。



議長 兼重 元



副議長 長嶺敏昭



監査委員 田中和末

周南市議会は、6月22日(水)、一般選挙後、初めての議会となる定例会を開会し、議長に兼重 元議員、副議長に長嶺敏昭議員、監査委員に田中和末議員をそれぞれ選出しました。
また、常任委員や議会運営委員など議会人事を決めました。

議会人事が決まりました

(五十音順)

◎委員長 ○副委員長

常任委員会

企画総務

◎岩田淳司 ○金子優子

青木義雄 魚永智行 兼重元

小林雄二 清水芳将 田村隆嘉

福田健吾 古谷幸男

教育福祉

◎井本義朗 ○福田史江子

相本政利 尾崎隆則

佐々木照彦 田中和末 田村勇一

長嶺敏昭 山本真吾 米沢痴達

環境建設

◎坂本心次 ○土屋晴巳

遠藤伸一 金井光男 島津幸男

得重謙一 友田秀明 中村富美子

福田文治 藤井康弘

予算決算

◎田村隆嘉 ○相本政利

井本義朗 岩田淳司 魚永智行

金井光男 小林雄二 坂本心次

福田健吾 福田文治 古谷幸男

米沢痴達

議会だより編集

◎青木義雄 ○得重謙一

魚永智行 遠藤伸一 尾崎隆則

佐々木照彦 田村勇一 山本真吾

議会運営委員会

◎小林雄二 ○福田健吾

相本政利 青木義雄 井本義朗

清水芳将 田村勇一 得重謙一

古谷幸男 米沢痴達

特別委員会

◎清水芳将 ○相本政利

井本義朗 金子優子 坂本心次

佐々木照彦 田村隆嘉

得重謙一 友田秀明 中村富美子

福田文治 米沢痴達

公共施設再配置及び新庁舎建設に関する特別委員会

◎古谷幸男 ○土屋晴巳

青木義雄 岩田淳司 魚永智行

遠藤伸一 金井光男 小林雄二

坂本心次 田村隆嘉 田村勇一

藤井康弘

議員の顔ぶれ

(五十音順)



会派の紹介

会派とは、議会運営の効率化に資するため、議会内で同じ主義・主張を持った議員のグループのことをいいます。市議会では、3人以上を交渉会派、2人を一般会派と呼んでいます。

◎代表者 ○副代表者

(会派人数・五十音順)

アクティブ(5名)

- ◎清水芳将 ○岩田淳司
- ◎井本義朗 ○土屋晴巳 山本真吾

公明党(4名)

- ◎金井光男 ○相本政利
- ◎遠藤伸一 金子優子

刷新クラブ(4名)

- ◎小林雄二 ○田村隆嘉
- ◎田中和末 得重謙二

新誠会(4名)

- ◎田村勇一 ○坂本心次
- ◎兼重 元 米沢痴達

嚙矢会(3名)

- ◎古谷幸男 ○尾崎隆則
- ◎友田秀明

参輝会(3名)

- ◎青木義雄 ○福田文治
- ◎長嶺敏昭

静林会(3名)

- ◎福田健吾 ○佐々木照彦
- ◎藤井康弘

日本共産党(2名)

- ◎魚永智行 ○中村富美子

会派に属さない議員(2名)

- 島津幸男 福田史江子

一部事務組合議会議員

●周南地区衛生施設組合議会

- ◎遠藤伸一

●周陽環境整備組合議会

- ◎遠藤伸一 土屋晴巳

●玖西環境衛生組合議会

- ◎遠藤伸一 土屋晴巳 得重謙二

●光地区消防組合議会

- ◎福田健吾

●周南地区福祉施設組合議会

- ◎佐々木照彦 山本真吾

議会を傍聴しませんか

本会議や委員会は、傍聴席入り口の受付簿に、住所と氏名を記入すれば、誰でも傍聴できます。日程などは市議会ホームページに掲載しています。



問合せ

市議会事務局庶務調査担当
☎0834-22-8502・FAX0834-22-8506

消費生活の知恵



そのメール、架空請求ではないですか？

相談

見知らぬ団体名で「以前契約したサイト料金が未納であり、このまま放置すると訴訟になる」とスマートフォンにメールが届き、早急に連絡するよう書いてありますが、どう対応したらよいでしょうか。

対処方法

スマートフォンやパソコンへのメール、はがきや封書などで、具体的なサイト名や利用した日時の記載もなく全く心当たりのない請求を受けたという、いわゆる架空請求の相談が増加しています。何らかの手段により個人情報を入力し、消費者に対して「訴訟する」「財産を差し押さえる」など、不安を駆り立てる文面で根拠のない請求をして、お金をだましてしまおうとする手口です。



相手に連絡すると、サイト利用料の未払いを口実にお金を請求されたり、個人情報を出されて新たな架空請求につながる恐れがありますので、絶対に自分から相手に連絡してはいけません。身に覚えのない請求は、無視してください。

ただし「特別送達」で裁判所から封書が送られてきた場合は、裁判所の連絡先が正しいものか確認し、もし本当に裁判所が送付していれば、所定の手続きをとる必要があります。

身に覚えのない請求を受けた場合は、相手に連絡せず、まず消費生活センターへ相談してください。

問合せ 市消費生活センター
08034-22-8001

美術博物館 所蔵品の紹介
まど・みちおの



「少女の顔」クレヨン・水彩
1961(昭和36)年8月22日

まどさんは、1961(昭和36)年51歳から3年半、抽象画に没頭したことがあります。始めの頃は、半具象、線描が多く、何を描いているのかすぐ分かります。しかし、その後はどんどん形がなくなり、最後は、緑と紺で覆われた宇宙空間のような形になりました。この作品は、ベレー帽をかぶった少女が物思いにふけっているのでしょうか。かわいいですね。ただ体温があるはずの少女が寒色で周辺が暖色になっています。何を表現したかったのか。まどさんの抽象画は奥が深いですね。

※美術博物館まど・みちおコーナーでは、まどさんの作品を順次展示しています。

たがり先生の 公共施設 再配置講座 vol.2

今月のテーマ:

公共施設の最適化って何ですか？



公共施設の最適化とは、施設について、サービス・コスト・量・性能の4つの面から検証し、必要不可欠なサービスの維持や、多様な住民ニーズへの的確な対応を図る取り組みです。

現在、保有する施設をこのままの規模で維持・更新していくことが困難な中、周南市の身の丈に合った公共施設の保有量をめざすためにも、公共施設の最適化の考えを基本としつつ、市民の皆さんと共に考えていくことが大切なんですよ。

問合せ

施設マネジメント課公共施設再配置担当 ☎0834-22-8202



すこやか通信

問合せ

健康づくり推進課 ☎0834-22-8553
熊毛総合支所市民福祉課 ☎0833-92-0013
コアプラザかの ☎0834-68-2302

親と子の健康づくり

◆すこやか育児相談

体重や身長測定、保健師が育児相談、助産師がおっぱい相談、管理栄養士や歯科衛生士が個別相談を行います。

○おっぱい相談、●栄養相談、◎歯科相談を併せて実施

日時	場所
8月 1日(月) 10:00~11:00	子育て支援センターのびのびセンター○●◎
3日(水) 10:00~11:00	夜市支所
9日(火) 9:30~11:00	徳山保健センター○●◎
17日(水) 10:00~11:00	ゆめプラザ熊毛○●◎
23日(火) 10:00~11:00	久米支所
24日(水) 10:00~11:00	須々万農村環境改善センター◎

持参物 母子健康手帳

◆3歳児健康診査

3歳の頃は体と心の発達が目覚ましく、一生の基礎が出来る上がる大切な時期です。3歳児健康診査では、子どもの成長を確認するとともに、子育てについての相談に応じます。

対象 3歳6か月～4歳未満の幼児で、これまで3歳児健康診査を受けていない人

※対象者には、個別に通知をします。

日時	場所
8月 4日(木) 12:40~13:20	ゆめプラザ熊毛
18日(木) 12:30~13:30	徳山保健センター

持参物 健康診査票、少量の尿、母子健康手帳

◆はじめての離乳食セミナー

●生後5・6か月児対象

日時 8月10日(水) 10時～11時30分

場所 徳山保健センター

内容 離乳食、虫歯予防について

持参物 母子健康手帳、筆記用具、離乳食材料費50円

申込み 7月25日(月)から、健康づくり推進課



◆安心育児スタート講座

もうすぐママやパパになる人が、安心して赤ちゃんを迎えるための講座です。

対象 おおむね妊娠7・8か月の妊婦とその家族

日時 8月20日(土)9時45分～12時

内容 ▼パパの妊婦体験、赤ちゃんの着替え▼お風呂の入れ方見学▼母乳育児、赤ちゃんの泣き方・泣きやまないときの対処法、産後ママの心身の変化とパパの役割の講話

場所 徳山保健センター

定員 25組(受け付け順)

持参物 母子健康手帳、筆記用具

申込み 8月19日(金)までに、健康づくり推進課



成人の健康づくり相談会



血糖 肥満 禁煙 歯

血圧が高い、血糖値が高い、コレステロール値が高い、肥満を解消したい、たばこをやめたい、歯周病が気になるなど、あなたの「どうしたら?」を一緒に考えます!

対象 おおむね40～74歳

※現在治療中の人や特定保健指導を受けている人を除きます。

持参物 健康診査受診結果、健康手帳

日時	場所
8月 8日(月) 9:00~12:00	徳山保健センター
10日(水) 9:30~12:00	熊毛総合支所
12日(金) 9:30~12:00	学び・交流プラザ

※予約制です。(1人1時間程度の個別相談)

※歯科相談は徳山保健センターのみでの開催です。

申込み 各相談日の1週間前までに、健康づくり推進課、熊毛総合支所市民福祉課

■休日夜間急病診療所(慶万町10-9)

診療科目 内科、外科

診療時間 ●休日…9時～12時、

13時～17時、19時～22時

●平日夜間…19時～22時

電話 ☎0834-32-2299

■周南地域休日夜間子ども急病センター(周南子どもQQ)(徳山中央病院内)

診療科目 小児科

診療時間 ●休日…9時～12時、

13時～17時、19時～22時

●平日夜間…19時～22時

電話 ☎0834-28-9650

■休日歯科診療所(今宿町3-55)

診療科目 歯科

診療時間 10時～12時、13時～15時

電話 ☎0834-32-1717

※時間外の診療は消防本部指令室☎0834-22-8765へ問い合わせください。

●受診時は、保険証と福祉医療証などを持参してください。受付時間は、診察終了時間の30分前までです。

■熊毛地域休日在宅当番医(診療時間…9時～17時)

8月 当番医 電話番号

7日(日) 松村医院(本町) 0833-91-0303

11日(祝) 松本医院(大江) 0833-91-6020

14日(日) 小川クリニック(勝間原) 0833-91-5777

21日(日) ふじわら医院(大河内) 0833-91-7100

28日(日) 松永医院(夢ヶ丘入口) 0833-91-3006

●休日当番医テレホンサービス☎0833-92-0029

15歳未満の子どもの急病、疾患は…小児救急医療の電話相談(19時～翌朝8時)☎#8000(携帯電話・プッシュ回線)または☎083-921-2755

緊急の場合

周南夏のまつり

徳山夏まつり

日時 7月30日(土)17時～(青空公園11時～)22時
 場所 平和通、青空公園、中心商店街一带
 内容 みこし練り歩き、餅まき、バンド演奏、音楽隊パレード、女性綱引き大会、子どもみこし、音楽ライブ、屋台・露店市、ビアガーデン、消防はしご車の展示など
 駐車場 徳山小学校(臨時駐車場)
 ※雨天の場合は、使用できません。
 問合せ 観光交流課観光振興担当 ☎0834-22-8372、徳山商工会議所 ☎0834-31-3000

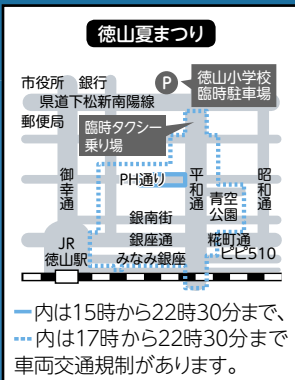

サンフェスタしんなんよう

日時 8月6日(土)15時30分～22時
 場所 JR新南陽駅前と政所周辺
 内容 ステージ(演奏・餅まきなど)、パレード、子ども・企業みこし、もみ太鼓、出店など、花火大会(雨天の場合、花火大会のみ7日(日)20時から)
 駐車場 2か所の臨時駐車場
 問合せ 新南陽総合支所地域政策課 ☎0834-61-4108・新南陽商工会議所内サンフェスタしんなんよう実行委員会 ☎0834-63-3315

花火大会に伴う、永源山公園の立ち入りを禁止

日時 8月6日(土)9時～23時(花火大会順延の場合は、7日(日)に実施)
 場所 永源山公園全域
 ※永源山公園プールは、6日(土)休場、順延の場合は7日(日)も休場します。
 問合せ 公園花とみどり課公園管理担当 ☎0834-22-8402・永源山公園管理事務所 ☎0834-63-7899

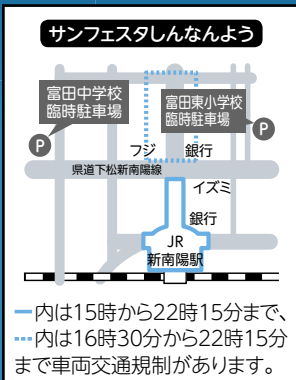

★エレベーターが設置されている施設には、階段利用の効果を示したポスターを貼ります。

★エレーベーターが設置されている施設には、階段利用の効果を示したポスターを貼ります。

★歩こう階段チャレンジとは
 ★生活習慣病予防および健康増進を目的とした、しゅうなんスマートライフチャレンジ(健康寿命を延ばす市民運動)の8つのチャレンジの一つとして、施設内の階段側面に帯状ポスターを貼り、階段利用の普及啓発を行います。

歩こう！ 階段チャレンジ

健康寿命を延ばす市民運動・しゅうなんスマートライフチャレンジ



★参加団体・事業所募集中！

現在、公共施設5施設、支所・公民館17施設、団体・事業所23施設で実施中です。階段利用の取り組みの推進が可能な団体・事業所を募集しています。協力事業所・団体は市ホームページで紹介いたします。

問合せ 健康づくり推進課
 人保健担当 ☎0834-22-8553

報 告

Information

相談

特別な支援を必要とする子どもの就学相談

発達に不安を感じる、気になる様子や行動が見られるなど、子どもの就学に対して心配のある保護者との相談を実施いたします。子どもが、その能力を伸ばし、持っている可能性を最大限に発揮するためには、状態に応じた配慮の下に、きめ細かな教育を受けることが大切です。就学に関して気になることがありましたら、まずは電話で相談してください。

対象 来年度小学校就学児童の保護者

日時 月～金曜日の8時30分～17時15分

場所 教育委員会

問合せ 学校教育課指導担当
☎0834-22-8542

行政相談

国などの仕事についての苦情や要望を相談してください。

日時と場所 ▼7月26日(火)13時30分～15時30分…鶴いこの里交流センター▼27日(水)9時30分～11時30分…榑浜公民館

問合せ 生活安全課市民相談センター☎0834-22-8820

お知らせ

恋路クリーンセンター搬入道路交通規制

外壁塗装などの工事のため場内搬入路の交通規制を行うので、係員の指示に従ってください。

期間 7月16日(土)～12月16日(金)予定

問合せ 恋路クリーンセンター
☎0833-43-2666

公開プレゼンテーション

徳山駅前賑わい交流施設、市立徳山駅前図書館の指定管理者候補者の選定に当たり、2次審

査のための公開プレゼンテーションを行います。観覧は自由です。

日時 7月25日(月)15時～16時(14時30分開場)

場所 県南総合庁舎
問合せ 中心市街地整備課活性化担当☎0834-27-0070

新規指定給水装置工事店

工事店名 ▼ISOBE(光市)

問合せ 上下水道局水道工務課☎0834-22-8602

徳山駅周辺デザイン会議

日時 7月27日(水)14時～16時

場所 徳山保健センター
内容 徳山駅北口駅前広場の実施設計案について

※傍聴は自由です。

問合せ 中心市街地整備課整備担当☎0834-27-0070

JR徳山駅南北自由通路北エレベーターの一時停止

(仮称)新徳山駅ビル建築工事に伴い、7月下旬～8月上旬は北口エレベーターの使用ができ

ません。停止期間や迂回路の詳細は現地に掲示します。

問合せ 中心市街地整備課整備担当☎0834-27-0070

保健

献血の日程(400ml限定)

日時と場所 ▼7月22日(金)9時～12時…上下水道局▼25日(月)11時～13時15分、14時15分～16時45分…徳山大学▼27日(水)10時～11時45分、13時～14時…市役所本庁舎▼15時～16時30分…徳山リハビリテーション病院
問合せ 地域福祉課福祉調整担当☎0834-22-8465

催し

大田原自然の家の催し

親子木工教室～夏休みの工作はおまかせ～

対象 小・中学生とその家族
日時 8月7日(日)9時～15時

定員 15家族申し込み多数の場合、抽選

参加料 ▼幼児…700円▼小学生以上…800円(昼食代・材料費・保険料を含む)

夏のわんぱく村

対象 小学生
日時 8月23日(火)～26日(金)3泊4日

内容 テント泊・川遊び、ウォークラリー、キャンプファイヤーなど

定員 60人(申し込み多数の場合、抽選)

参加料 9300円(食事代・バス代・保険料・消耗品などを含む)

いずれも 申込み 7月21日(木)までに、大田原自然の家☎0834-89-0461

朗読カフェin図書館

「星」をテーマとする作品の朗読を、お茶を飲みながら聞きましょう。

日時 7月23日(土)14時～15時30分

場所 中央図書館
参加料 無料(お茶代は別途100円、お茶の持参も可)

問合せ 中央図書館☎0834-22-8682

周南ロボコン2016

ロボット製作教室

10月29日(土)に徳山高専で行われる、周南ロボコン2016に出場するためのロボット製作教室を開催します。

対象 小・中学生(小学3年生までは、保護者同伴)

日時 8月21日(日)・28日(日)9時～17時

場所 徳山工業高等専門学校
定員 各日30人受け付け順

参加料 2550円(材料費・保険代)
申込み 7月29日(金)までに、住所・氏名(ふりがな)・電話番号(ファクス番号・Eメールアドレス)がある場合は併記・学校名・学年・希望日を、郵送・ファクス・Eメールで、〒745-8558 学園台徳山工業高等専門学校 学生課 ☎0834-29-6234・☎0834-29-6161・✉gakuseik@tokuyama.ac.jp

持参物 筆記用具
申込み 7月21日(木)9時30分から、電話で、中央図書館
いずれも

問合せ 中央図書館 ☎0834-22-8682

全国高等学校総合体育大会ハンドボール競技大会
内容と日時・場所 ▼開会式：8月1日(月)16時30分、スタジアム(たまた)下松市▼競技：2日(火)～7日(日)、キリンビバレッジ周南総合スポーツセンター、鹿野総合体育館、下松スポーツ公園体育館、光市総合体育館

問合せ 文化スポーツ課 高校総体推進室 ☎0834-28-2822

親子でそば打ち体験道場
対象 市内に在住する小学生とその保護者

日時 8月4日(木)10時～13時30分
場所 せせらぎ・豊鹿里パーク
内容 鹿野産のそば粉でそば作り、鹿野特産品のワサビの学習

定員 10家族(受け付け順)
参加料 1家族1000円
持参物 エプロン、三角巾
申込み 7月20日(水)～29日(金)に、住所・氏名・電話番号・

参加人数を、電話で、農林課6次産業・地産地消推進担当 ☎0834-22-8669

夏休み子どもおたのしみ会
対象 幼児・児童とその保護者
日時 8月5日(金)10時～11時
場所 鹿野図書館
内容 絵本の読み聞かせ、紙芝居など

参加料 無料
問合せ 鹿野図書館 ☎0834-68-4141

星空観望会
日時 8月5日(金)・6日(土)18時30分～20時30分(曇天や雨天の場合は、中止)
場所 コアラザカの駐車場
内容 自動追尾式望遠鏡2台を使用して、天の川、火・土星、夏の星座などを観察

参加料 無料
問合せ 鹿野公民館 ☎0834-68-2094

地域づくり講演会
実践に学ぶーこれからの地域づくりへのヒント
全国各地地域づくり活動の支援

講座・講演

参加料 500円(材料費など)

参加人数を、電話で、農林課6次産業・地産地消推進担当 ☎0834-22-8669

に関する実績を持ち、各地の自治体で政策アドバイザーを務める講師の話しを聞いてみませんか。
対象 地域づくり活動に関心のある人
日時 7月23日(土)9時30分～11時30分
場所 学び・交流プラザ
講師 櫻井常夫さん(大学教授)
定員 200人受け付け順
参加料 無料
持参物 筆記用具
問合せ 地域づくり推進課 地域づくり支援担当 ☎0834-22-8412

観光ビュースポット撮影講習会
市内のおすすめ撮影スポットの写真の撮り方を学びます。
※撮影した写真のうち数枚は、後日展示する予定です。
日時 8月21日(日)9時20分～16時30分(9時から受け付け)
集合場所 市役所徳山港町庁舎
講師 長谷川純一さん(フォトアドバイザー)
定員 40人(受け付け順)
参加料 3780円(資料代など)
申込み 7月20日(水)～8月10日(水)に、郵便番号・住所・氏名・電話番号を、電話で、カメラのフタナベ ☎0834-21-4567
問合せ 観光交流課 観光振興担当 ☎0834-22-8372

子ども司書養成講座
対象 市内に在住・通学する小学5年～中学生
日時 8月17日(水)～20日(土)全4回、10時～12時
場所 中央図書館
内容 図書館の実務体験、お話し会での読み聞かせなど
※全日程出席で、子ども司書認定証を贈呈します。

学び・交流プラザで開催
公開講演会「津田恒実と共に」。
笑顔と闘志を忘れないうい
かつてのチームメイトでもあった講師が、故津田恒実投手と過ごした高校時代のエピソードや、現在の仕事との関わりを

地域づくり講演会
実践に学ぶーこれからの地域づくりへのヒント
全国各地地域づくり活動の支援

講座・講演

参加料 500円(材料費など)

参加料 無料

参加料 無料

参加料 無料

参加料 無料

参加料 無料

参加料 無料

参加料 無料

参加料 無料

周南市エコフェスタ

対象 市内に在住する人(小学生以下は保護者同伴)

日時 8月7日(日)13時~16時

場所 リサイクルプラザペガサス環境館

内容 ▼本立て作り▼布ぞうり作り(不要なTシャツ3枚持参)

定員 各10人(受け付け順)

※汚れてもよい服装で参加してください。

参加料 無料

その他の催し ▼段ボールでフォトフレーム作り▼パッカー車・空き缶プレスカー展示▼中古家具などの無料抽選会▼中古自転車の展示販売

申込み 8月7日(日)12時までに、住所・氏名・年齢・電話番号を、電話で、リサイクルプラザペガサス環境館 ☎0834-61-0302

熱く語ります。

日時 7月27日(水)13時30分~14時30分

講師 文化スポーツ課 課長

定員 100人(受け付け順)

参加料 無料

申込み 7月22日(金)までに、住所・氏名・電話番号を、電話で、学

び・交流プラザ

夢と出会いが力に!

室積 光講演会

光市出身の俳優・作家である室積光さんによる講演会です。

日時 8月8日(月)13時30分~15時

定員 100人(受け付け順)

参加料 500円

申込み 8月4日(木)までに、

住所・氏名・電話番号を、電話・

ファクスで、学び・交流プラザ

イクジイ学級〜子育てにシニア

の力が重要です!

毎回簡単なおやつ作りと講義を行います。

対象 60歳以上の男性

日時と内容 ▼9月2日(金)10時~12時...うまごきの子育て孫

育て▼16日(金)10時~12時...お

もちやを作って遊ぼう▼30日(金)

10時~12時...絵本の世界を楽し

もう▼10月14日(金)13時30分~

15時30分...三世代のいい関係

定員 10人(申し込み多数の場合、抽選)

参加料 2000円(全4回、材料費を含む)

申込み 8月22日(月)までに、

住所・氏名(ふりがな)・電話番号を、電話・ファクス・Eメール

で、学び交流プラザ

いずれも

問合せ 学び・交流プラザ ☎0834-63-1188・☎0834-39-9152・✉manabi@city.shunan.lg.jp

Shunan.lg.jp

気象講座「気象災害から身を守る」

日時 8月6日(土)18時30分~20時

場所 須金農村環境改善センター

内容 気象災害のメカニズムの解説、身を守るために心掛けること、市民の防災意識の向上など

講師 山本昇治さん(気象予報士)

問合せ 須金支所 ☎0834-86-2201

定員 50人(受け付け順)

参加料 無料

申込み 7月20日(水)から、住所・氏名・電話番号を、電話・ファ

知って安心!! 成年後見制度

日時 8月26日(金)13時30分~15時(13時から受け付け)

場所 文化会館

定員 50人(受け付け順)

参加料 無料

申込み 7月20日(水)から、住所・氏名・電話番号を、電話・ファ

クスで、地域福祉課もやいネットセンター ☎0834-22-8404・☎0834-22-8396



市花壇コンクール

対象 市内の花壇

※個人の花壇は、対象外です。

部門 一般の部・学校の部

審査時期 9月上旬(応募多数の場合は、2次審査を実施)

※優秀花壇は、10月開催予定のゆめ風車祭りで表彰式を行います。

申込み 8月15日(月)までに、生涯学習課・教育委員会各総合出張所・各公民館で配布する申込書を、持参・郵送・ファクス・Eメールで、〒745-0004 毛利町2-2生涯学習課生涯学習担当 ☎0834-22-8621・☎0834-22-8814・✉ed-shogai@city.shunan.lg.jp

キッズ・エコチャレンジ大作戦

地球温暖化を防ぐ活動にチャレンジしてみませんか。参加賞と、優秀作には表彰および副賞を呈します。

対象 市内に在住、または通学する小学4~6年生

介護保険地域密着型サービス事業者

市では、平成28年度・29年度に事業を開始する地域密着型サービス事業者を募集します。

募集要項、募集するサービスの種類などは、7月25日(月)から市ホームページに掲載します。

申込み期間 7月25日(月)~9月23日(金)

問合せ 地域福祉課指導監査室 ☎0834-22-8245

県児童・幼児動物園コンクール

徳山動物園、秋吉台サファリランド(美祢市)、ときわ動物園(宇部市)の生き物や風景を描いた作品を募集します。

対象 県内の幼児・小学生

内容 四つ切サイズの画用紙に、絵の具・筆・クレヨンなどを使用した絵

入園料(参加者のみ) 無料

※サファリランドは、ふれあい広場のみです。

申込み 7月20日(水)～9月7日(水)に、作品(1人1点を、持参で、徳山動物園☎0834・22・8640

市医療公社の職員

職種と定員 ▼臨床検査技師・理学療法士・言語聴覚士…各1人▼看護師：10人程度▼薬剤師：若干名
対象 有資格者、または平成29年4月30日までに資格取得見込みの人看護師は、交代勤務ができる人

勤務場所 新南陽市民病院、介護老人保健施設ゆめ風車、訪問看護ステーションゆめ風車など
試験日 8月28日(日)
試験場所 新南陽市民病院

試験科目 作文、面接、専門試験
採用予定日 ▼理学療法士・言語聴覚士・薬剤師・看護師の有資格者：11月1日(火)▼その他：平成29年4月1日(土)

申込み 8月12日(金)必着で、新南陽市民病院・病院ホームページで配布する申込書・最終学校の卒業(見込み)証明書・資格証明書の写しを、持参・郵送で、〒746・0017宮の前2・3・15新南陽市民病院総務課☎0834・61・2500

児童クラブ支援員(嘱託職員)
対象 保育士または教員資格を持つ人
内容 児童クラブ内での保育
雇用期間 8月1日(月)～平成29年3月31日(金)

光地区消防組合消防職員(消防吏員)採用試験
職種と受験資格 ▼上級：平成4年4月2日～7年4月1日に生まれ、大学を卒業、または平成29年3月卒業見込みの人▼初級：平成6年4月2日～11年4月1日に生まれ、高校卒業程度の学力を有する人
試験日時 ▼1次：9月18日

勤務 月22日、8時～19時のうち5時間程度
報酬(月額) 10万6700円
定員 1人程度
選考 面接

申込み 7月25日(月)までに、履歴書・資格証明書の写しを、持参で、次世代支援課次世代支援担当☎0834・22・8457

市住生活基本計画策定委員
対象 市内に在住する20歳以上の人(公職の人は除く)で、年間数回、会議に出席できる人
任期 9月1日(木)～平成29年3月31日(金)予定
定員 2人(申し込み多数の場合は、作文により選考)

市住生活基本計画策定委員
対象 市内に在住する20歳以上の人(公職の人は除く)で、年間数回、会議に出席できる人
任期 9月1日(木)～平成29年3月31日(金)予定
定員 2人(申し込み多数の場合は、作文により選考)

(日)9時～▼2次：10月予定
試験場所 光地区消防組合消防本部(光市)
試験科目 ▼1次：一般教養、適性試験、体力検査▼2次：作文、面接、健康診断

採用日 平成29年4月1日以降
定員 3人程度
申込み 8月15日(月)必着で、申込書などを、持参・郵送で、〒743・0011光市光井6・16・1光地区消防組合消防本部総務課☎0833・74・5601

観光フォトコンテスト
規格 平成27年7月以降に撮影した、2シ判断なしの単写真(1人3点まで)
※ビュースポット部門は、観光看板の設置が可能と思われる公共用地などで撮影した写真であることが条件です。撮影場所と方向が分かる地図などを添付してください。

観光ボランティアガイド
対象 研修後、ガイド活動ができる人
申込み 8月31日(水)までに、住所・氏名・年齢・電話番号を、持参・郵送・電話・ファクスで、〒745・0033みなみ銀座1・8周南観光コンベンション協会☎0834・33・8424
問合せ 観光交流課観光振興担当☎0834・22・8372

伝言板

皆さんの活動耳より情報

親子イベントえこま広場 夏休み宿題応援企画

●日時/7月24日(日)10時～15時30分
●場所/イオンタウン周南
●内容/▼ワークショップ(夏休みの工作)、作文教室、習字コーナー、自由研究など勉強以外の夏休みの宿題をする▼フリーマーケットやハンドメイドのブース
●参加料/各コーナーで500円～1,000円
●問合せ/えこま事務局 ☎tonmi721@yahoo.co.jp

講座「源氏物語～女人の^{かな}哀しみを支えた四季～」

●日時/毎月第1土曜日13時30分～15時30分
●場所/市役所仮庁舎別館(旧勤労福祉センター)
●講師/加藤宏文さん(元大学教授)
●参加料(1回)/1,000円(テキスト代など)
●問合せ/加藤さん ☎083-923-6516

申込み 8月15日(月)までに、住所・氏名・生年月日・電話番号・作文(応募の動機と、これからの周南市の住宅政策に求められるもの、800字程度、様式自由)を、持参・郵送・ファクス・Eメールで、〒745・0032銀座2・13住宅課住宅企画担当☎0834・22・8334・☎0834・22・8399・4
☎jutaku@city.shunan.lg.jp

参加料 無料
申込み 9月30日(金)消印有効で、写真の裏に応募票を貼付し、持参・郵送で、〒745・0033みなみ銀座1・8周南観光コンベンション協会☎0834・33・8424
問合せ 観光交流課観光振興担当☎0834・22・8372

掲示板

市以外からのお知らせ

■全国一斉不動産表示登記無料相談会

●日時／7月31日(日)10時～17時
●場所／県土地家屋調査士会館(山口市)●内容／土地建物の登記に関する相談●問合せ／県土地家屋調査士会 ☎083-922-5975

■司法書士による多重債務問題および相続登記、空き家問題など無料電話相談会

●日時／8月6日(土)10時～16時●相談電話番号／☎0120-003-821●問合せ／県青年司法書士協議会片山さん ☎0827-21-4801

■徳山高専夢広場

「夏休みの自由研究」相談室

●対象／小・中学生●日時／8月6日(土)13時30分～17時(1人30～60分程度)●場所／ふれあいパーク街あい●問合せ／徳山高専総務課 ☎0834-29-6227

■パワーポイント(初級)受講生募集

●対象／在職者などで、パソコンによる文字入力、マウスの操作ができる人●日時／8月20日(土)・21日(日)9時～16時●場所／県立東部高等産業技術学校●定員／15人(申し込み多数の場合は、抽選)●受講料／7,000円(テキスト代など)●申込み／8月4日(木)までに、県立東部高等産業技術学校 ☎0834-28-2233

■心とからだの相談室

●日時と内容／▼平日9時～17時…健康・子育て・ストレスケア相談など▼第2水曜日13時…法務相談●相談員／大学教員(大学ホームページに掲載)●場所／山口県立大学地域交流スペースYucca(山口市)●相談料(1回40分)／3,000円※グループ(6人まで)での相談も同額です。●申込み／相談日の1週間前までに、県立大学地域スペースYucca木村さん ☎083-934-8011

ART GUIDE

アートスポットガイド in 周南

美術博物館

☎0834-22-8880

招き猫亭コレクション 猫まみれ展

●期間／8月28日(日)まで▼観覧料／一般1,000円(800円)、大学生800円(600円)
※()内は前売りおよび20人以上の団体※18歳以下は無料※企画展観覧券で常設展も観覧できます。※ニャン割…受付で猫の写真(プリント、スマートフォンなどのデジタルデータいずれも可)を提示すると、当日料金から100円割引します。(他割引との併用不可)



高橋弘明
「ジャパニーズ・ポプティル」
1924年
紙・木版

いずれも●開館時間／9時30分～17時(入館は16時30分まで)●休館日／月曜日※7月18日(祝)開館、19日(火)休館※郷土美術資料館は、8月6日(土)サンフェスタしんなんよう花火大会のため休館、6日が雨天の場合は、7日(日)も休館●常設展観覧料／一般200(160)円、学生100(80)円※()内は20人以上の団体※18歳以下および70歳以上は無料※身体障害者手帳、療育手帳、精神障害者保健福祉手帳、戦傷病者手帳などを持参の人と、その介護者は無料

郷土美術資料館・尾崎正章記念館

☎0834-62-3119

さだなが まみ 作品展

—画面の中に物語を—
●期間／8月21日(日)まで



「韻-2007」
2007年
油彩・キャンバス

尾崎正章常設展「山と海」

●期間／8月28日(日)まで

ワークルーム

▼7月24日(日)まで…新南陽高等学校
▼27日(水)～8月7日(日)…富田南保育園
▼10日(水)～28日(日)…富田幼稚園

徳山動物園へ



徳山動物園の
イベントを
紹介するよ!

キッズキーパーに 新メニュー登場

この夏は専用のユニフォームに着替えて飼育員に変身です!ゾウやフクロウの飼育体験や、聴診器を使ってモルモットの心臓の音を聞いたり、飼育員になりきりましょう。とっておきの夏休みの思い出に間違いなし!!

●期日／土・日曜日、祝日 ●参加料／400円
※開始時間は各プログラムによって異なります。

●問合せ／徳山動物園 ☎0834-22-8640 ●入園料／大人410円、小・中・高校生100円

子どもとママのための 絵本読み聞かせ & エプロンシアター

FM局アナウンサー 谷 佐恵子さんによる絵本の読み聞かせです。エプロンシアターでは、子ども向けの歌や人形劇を行います。

日時 7月24日(日)11時～、13時10分～
場所 東スタンド1階キッズルーム
入場料 100円(20歳未満の人は無料)



イベント日程など…詳しくは、「ボートレース徳山」の、ホームページを検索!!
問合せ／ボートレース徳山 ☎0834-25-0540・入場料100円

LINE®で
友だち追加!



創業明治30年 お墓の専門店

金子石材株式会社

人へ、環境へ、未来へ

日本の伝統の技と心

周南市宅地造成工事に関する検査済番号/周南(宅)第7-3号(平成15年10月27日) 許可番号/指令生活衛生第3号の1の8(平成15年10月24日)

公園墓地
メモリーヒル周南
-思い出の丘-

徳山湾が一望出来る
光あふれる安住の地。

好評分譲中!

広い
駐車場
完備!!

- 宗派不問
- 1区画(1400mm×1500mm)
- 管理料/1年間5,000円 ●墓石、外柵代金は別途です。

【概要】

- 管理者/浄土真宗 光満寺
- 墓地面積/1区画 1400mm×1500mm
- 名称/メモリーヒル周南
- 管理代行/メモリーヒル周南管理事務所
- 所在地/周南市大字徳山
- 指定石材店/金子石材株式会社

永代使用料 **43万円**起

徳山みかげ取扱量
県内No.1

徳山みかげ石造り
(中段コロモ一級)

◎8寸3重型墓石

自社加工



65 (消費税込)
万円



お問い合わせ・見積(無料)は金子石材へ

[本社展示場] 山口県下松市美里町4丁目6番29号
TEL:0833-41-2022(代) FAX:0833-41-1890
[営業時間] AM9:00~PM6:00

自分だけの“いちばん”、みつけにしよう!!

オープンキャンパス

7/17
(SUN)

8/6
(SAT)

9/10
(SAT)

- 会場:徳山大学
- 開催時間:11:00~15:30(受付10:30~)

CONTENTS

- 徳山大学のここが魅力だ!
- 学生スタッフによるキャンパスツアー ●模擬講義
- 学生食堂無料試食会・ケーキバイキング
- 各種相談コーナー ●保護者の方向けガイダンス
- キャンパスライフ紹介 ●イベントタイム

8/6
(SAT)

知財開発コース特別イベント

あなたの原稿、プロの目で見てもらえます!
講談社漫画編集部による
マンガ・イラスト作品講評会開催!

※詳細はホームページをご覧ください。

当日AO入試エントリー受付けます!

※入試の詳細は大学HPをご覧ください。

経済学部

- 現代経済学科
 - 現代経済コース
 - ファイナンスコース
 - コミュニティ経済コース
- ビジネス戦略学科
 - ビジネス戦略コース
 - スポーツマネジメントコース
 - 知財開発(マンガ・メディアデザイン)コース

福祉情報学部

- 人間コミュニケーション学科
 - 社会福祉コース
 - 社会福祉専攻/介護福祉専攻/健康福祉専攻
 - 情報コミュニケーションコース
 - メディア情報専攻/心理学専攻



TU TOKUYAMA UNIVERSITY
徳山大学

〈お問合せ:徳山大学入試室〉
〒745-8566 山口県周南市学園台
TEL 0834-28-5302
http://www.tokuyama-u.ac.jp/

FREE BUS

無料送迎バス運行中

徳山・防府・新山口・山口・広島
各JR駅から無料送迎バスを運行します。(要予約)

広告の内容については、直接広告主に問い合わせてください。
広告掲載の申し込みは、株式会社ふじたプリント社 ☎0834-25-1600まで。