

広報

しゅんぶん

2016 vol.315

6/1

わたしの安心子育て
はじまります。

子育て世代包括支援センター「はぴはぐ」開設





わたしの安心子育て はじまります。

子育て世代包括支援センター「はぴはぐ」開設

「子育てするなら周南市」の実現をめざし、妊娠・出産・子育ての切れ目のない支援の場所や仕組みである、周南市版ネウボラの拠点として、6月1日から子育て世代包括支援センター「はぴはぐ」を開設します。

「ネウボラ」って何？

ネウボラ(neuvola)とは、フィンランド語で、アドバイスの場という意味です。フィンランドでは、ネウボラが、全ての自治体に設置され、かかりつけ保健師が中心となって、妊娠期から就学前までの子どもの成長・発達の支援はもちろん、その家族の健康や心の支援を継続的に行っています。

周南市版ネウボラの特徴

- 保健師などの専門職が、妊娠・出産・子育てのさまざまな疑問や悩みの相談にワンストップで応じ、的確な助言や必要な支援につなげます。
- 地区を担当する「まちの保健師」が、一人ひとりに合った切れ目のない母子保健サービスの提供や支援を行います。
- 子育て支援センターなどと連携を進め、子育てしやすい環境や仕組みをつくります。



■切れ目のない支援・サービスの流れ

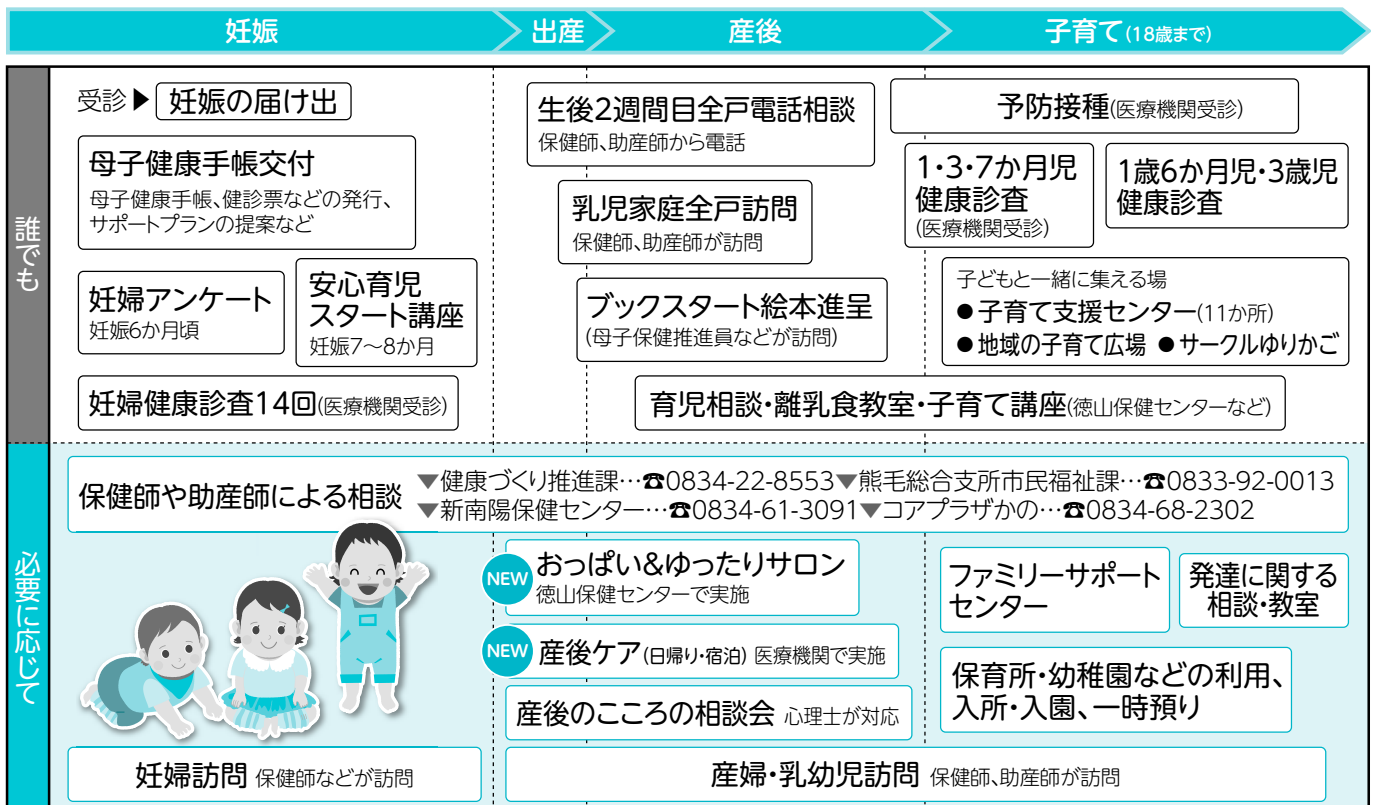

お母さんの声
Mother's Voice

福谷朋子さん
昊太くん(2歳10か月)
晟太くん(1歳10か月)
昌太くん(8か月)



子育て支援センターや育児相談に行き、自分と同じ子育て中の人の中にいると、悩んだり自己嫌悪に陥ったりするのは「私だけじゃない」と思え、なんとかうまくいって、と前向きな気持ちになることができます。

check!

スマートフォンで福谷さんと保健師からのメッセージが見られます。



相談・問合せ

徳山保健センター
健康づくり推進課内

はぴはぐ

☎0834-

ここにこ おやこ

22-0850

受付日時

平日8時30分～17時15分
(土・日曜日、祝日、年末年始を除く)

子育て世代包括支援センター「はぴはぐ」の開設に伴い、元気こども総合相談センター(市仮庁舎内)は、5月31日で閉設しました。今後、妊娠・出産・子育てに関する相談は「はぴはぐ」を利用してください。



保健師や助産師、利用者支援員(教員免許を持つ相談員)が、妊娠・出産・子育て中の親や子どもからの相談に、電話や面接などで対応します。一人で悩まないで、気軽に相談をしてください。
※秘密は厳守、相談は無料です。

妊娠したかもしれないけど、誰にも言えない



育児に悩む妻へ
何と声を
掛けたい?



子どもとの
関わり方が
分からない



学校や
友だちのことで
悩んでいる



私たちが、子育てを
サポートします!!

子育てに悩みはつきものです。私たち「まちの保健師」は、あなたからの相談を待っています。ぜひ、気軽に利用してください。



利用方法 事前に利用申請書を提出
関係 実施医療機関 市内の産科医療機関
利用料 ▼宿泊：1日当たり1500円(市県民税非課税世帯、生活保護世帯は750円)▼日帰り：1日当たり800円(市県民税非課税世帯、生活保護世帯は400円)
対象 おおむね産後4か月未満の母親と赤ちゃんで、次のいずれかに該当する保健指導が必要な人▼産後の身体機能の回復に不安を持つ人▼育児に対する不安が強い人

産後ケア(宿泊・日帰り)

母親と赤ちゃんが宿泊や日帰りで医療機関に滞在し、心身のケアや育児サポートを受けられます。
参加料 無料
利用方法 要予約
対象 母乳育児や産後の体調に対する悩みがあり、相談支援が必要なおおむね産後3か月未満の母親と赤ちゃん

おっぱい&ゆったりサロン

NEW
産後に利用できる
新たなサービス

災害への備えは大丈夫ですか？



今年も、まもなく梅雨の季節を迎えます。近年は、海面水温の上昇に伴い、大雨の発生件数が増加傾向にあり、毎年のように全国各地で記録的な豪雨による土砂災害をはじめとした多数の被害が発生しています。

昨年の平成27年9月関東・東北豪雨では記録的な大雨により、鬼怒川(茨城県)が決壊し、8人の犠牲者が出ました。さらに本年4月には震度7を観測した「平成28年熊本地震」が発生し、家屋などの倒壊による犠牲者が多く出ました。

災害は、いつ自分の周りで発生するか分からないという点を改めて認識するとともに、皆さん自身が災害の被害者にならないよう「自分の命、財産は自らを守る」という気持ちで、事前に行えること・災害時にできることなど、日頃から災害に対する備えをすることが重要です。

■日常からの準備

災害対策には、まず、ハザードマップなどを確認して居住する地域はどのような災害の恐れがあるか、近くの避難場所はどこかなどを事前に

確認しておくことが重要です。

市街地では舗装のため、大雨が降ると雨水が浸透できず、川や水路の水かさが増して、浸水などの都市型水害を引き起こします。また、山間部などでは、大雨による土砂災害の可能性があります。

非常食や非常持出品など、災害発生時に必要と思われるものは、いざというときのために、日頃から備えておくようにしましょう。

地震に対しての備えとしては、被害を少しでも減らすために、家屋の耐震化や家具転倒防止器具を設置する対策があります。

防災危機管理課ホームページ

<http://www.city.shunan.lg.jp/section/bousaikiki/taisaku.html>

に情報を掲載しています。

■小まめな情報収集

- ◎1時間当たり20ミリ超
- ◎降り始めから100ミリ超

注意が必要

テレビ・ラジオ・インターネットなどで小まめな情報収集を



一般的に、1時間当たり20ミリを超える強雨の場合は注意が必要といわれています。(側溝や小さな川などがあふれる状態)

また降り始めからの雨量が100ミリを超える場合や、既に何日も雨が降り続いて地盤が緩んでいる場合も、注意が必要です。

現在は、テレビやラジオ、携帯電話やインターネットなど、さまざまな方法で気象情報を入力できます。気象注意報や警報が発表された時は、小まめに情報収集しましょう。

■早めの行動と助け合い

「崖に亀裂が入っている」「崖から小石がバラバラ落ちてくる」「聞きなれない音がある」「水が濁る」「異様な臭いがする」などの現象は、土砂災害の前触れの可能性があります。

何かおかしいと感じたら、声を掛け合って、早めに近くの避難場所など安全な場所に避難しましょう。特に、障害がある人や高齢者には、早め

の避難を促し、隣近所で協力し合って避難することが重要です。

大雨や台風などのおきの自主避難場所は、市指定避難所のうち、主に公民館や人権推進施設です。自主避難をする場合は、事前にこれらの施設、または防災危機管理課や各総合支所地域政策課に連絡してください。

また、夜間や既に大雨などで外に出ることが危険な場合は、無理に避難しようとするとかえって災害に遭う恐れがあります。自宅に2階があるときは、2階に緊急避難するなど、屋内待避も身を守る一つの方法です。

Web版ハザードマップ

パソコンやスマートフォン・タブレット端末でチェック



スマートフォンで読み取り

周南市ハザードマップ 検索



しゅうなんメールサービスに登録を

しゅうなんメールサービスに登録すると、災害・緊急時のお知らせや気象情報を受け取れます。
※利用料は掛かりませんが、通信費は自己負担です。



登録はこちらの2次元コードから▶

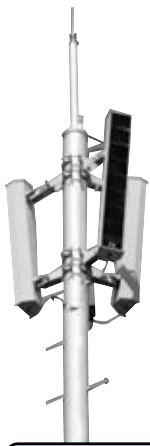

災害時の情報収集伝達システム整備について

市民の皆さんの安心安全を守るために、災害情報を迅速・正確に伝達する手段や、災害時に通信回線が断線した場合に備えての無線通信網の確保を含めたシステムの整備を今年度から開始します。

新庁舎の建設に合わせ、平成30年度に全体の供用開始をする予定です。

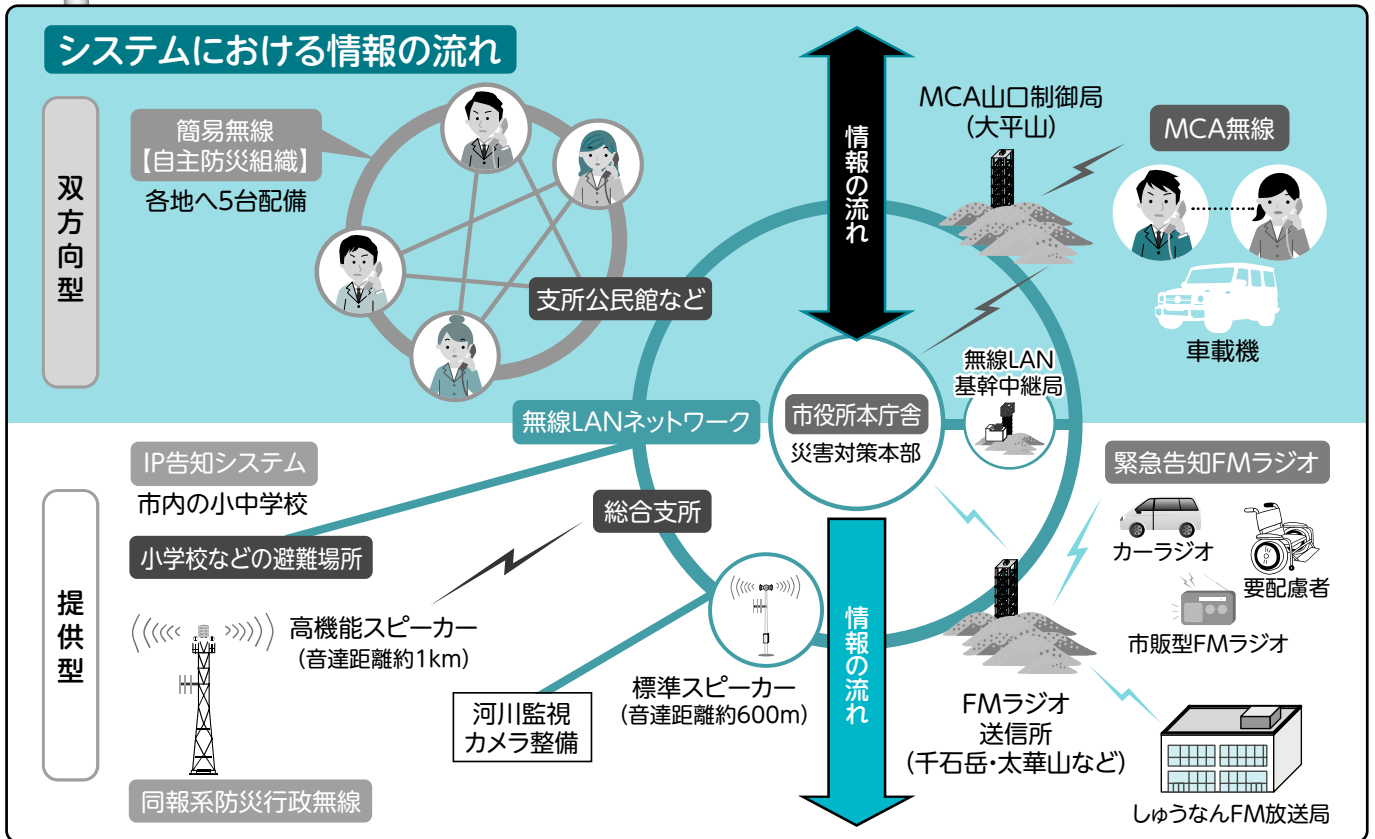

※整備実施設計は市ホームページでも閲覧できます。



災害時の連絡・問合せ

	徳山地域	新南陽地域	熊毛地域	鹿野地域
災害全般の通報・自主避難をする場合	防災危機管理課 ☎0834-22-8208			
	各支所	新南陽総合支所地域政策課 ☎0834-61-4216	熊毛総合支所地域政策課 ☎0833-92-0008	鹿野総合支所地域政策課 ☎0834-68-2331
閉庁時または上記の連絡先が不在の場合(通話中は除く)	本庁舎守衛室 ☎0834-22-8332	新南陽総合支所守衛室 ☎0834-63-0001	熊毛総合支所警備室 ☎0833-92-0001	鹿野総合支所守衛室 ☎0834-68-2331
市道、河川、橋、海岸の被害	道路課 ☎0834-61-4414 河川港湾課 ☎0834-61-4419		熊毛総合支所産業土木課 ☎0833-92-0023	鹿野総合支所産業土木課 ☎0834-68-2334
災害全般の通報	周南警察署 ☎0834-21-0110 周南西幹部交番 ☎0834-62-0110		光警察署 ☎0833-72-0110	周南警察署 ☎0834-21-0110
国道2号の被害	国土交通省山口河川国道事務所防府国道維持出張所 ☎0835-22-3093			
そのほかの国道や県道の被害	県周南土木建築事務所 ☎0834-33-6471			
救助・救急活動の要請	局番なしの119			

問合せ 防災危機管理課防災危機管理担当 ☎0834-22-8208

災害時の要支援者への支援体制

市では避難行動要支援者名簿の作成や福祉避難所の指定を行っています。



避難行動要支援者名簿の作成

東日本大震災において、自力で避難することが困難な高齢者や障害のある人が多数の犠牲となった教訓から、災害対策基本法が一部改正され、市町村には避難行動要支援者名簿の作成が義務付けられています。また、名簿情報を提供することに同意があった人の情報は、平時時から、自主防災組織などの法で定める避難支援などの関係者に提供し、避難行動支援活動に活用できるようになっています。

本市でも、一定の要件(要介護度・障害等級・世帯要件など)に該当する避難行動要支援者の名簿を作成しており、避難行動支援活動に取り組み体制がある自主防災組織などの関係者に対し、個人情報保護についての誓約書を提出してもらった上で、名簿情報を提供しています。

情報提供を受けた地区では、自主防災組織が中心となって、避難行動要支援者一人ひとりに対する避難支援計画の作成が進められています。

平時時のこうした活動により、自ら避難することが困難で、円滑・迅速な避難のため特に支援を必要とする

避難行動要支援者が、災害発生時に、自主防災組織などから支援を受けられる可能性が高くなります。そのためにも、市では名簿作成や情報提供について、避難行動要支援者本人から同意を得られるよう周知を図っていきます。

福祉避難所の指定

高齢者や障害のある人などの要支援者は、学校の体育館などの避難所ではありません。そのため、建物がバリアフリー化されているなど、一定の基準を満たす施設を福祉避難所として指定し、必要が生じたときに開設することになっています。市では、民間の福祉施設を運営する社会福祉法人などと随時、福祉避難所の設置・管理に関する協定の締結を進め、現在、公共施設6か所、民間施設11か所の福祉避難所の指定を行い、受け入れ体制の拡大に努めています。

また、福祉用具供給の業界団体、福祉分野の専門職の団体とも協定を締結し、災害時に必要な物資の供給や、人的支援を受けられる体制をとっています。

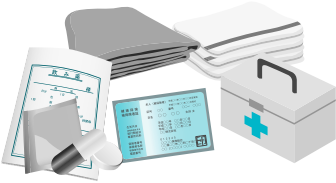

地域ぐるみの支え合い

災害時は、避難誘導などの公的支援には限界があります。避難行動要支援者に対する情報伝達や安否確認、避難所への誘導などは、地域が中心となった支援が最も有効です。

しかし、自主防災組織などによる支援は、あくまでもボランティア精神に基づくもので、支援が必ず保証されるものではありません。災害発生



日頃からの備え

「自分の命は自分で守る」という観点から、要支援者やその家族も日頃から災害に備えておくことが大切です。

- 住宅の安全対策
建物の耐震性を確保し、家具の転倒防止など、室内の安全対策を図る
- 災害時支援メモの準備
緊急連絡先、病名や医薬品、かかりつけの医療機関などを書き込んだ災害時支援メモ・手帳を準備する
- 避難経路の確認
避難所や避難場所などを把握し、自宅からの避難経路を家族や避難支援者と一緒に確認する
- 備蓄品と非常持ち出し品の用意
一般的な防災用品の他に、最低3日分(推奨1週間分)の飲料水・食料品などのほか、自分の障害や病気に関連するものも必ず用意する
- 地域との交流
日頃から近隣の身近な人たちとの交流を大事にし、地域の人に自分のことを知ってもらう



問合せ

- 地域福祉課福祉調整担当
☎0834-22-8465
FAX0834-22-8396
- 高齢者支援課高齢者支援担当
☎0834-22-8461
FAX0834-22-8251
- 障害者支援課障害者福祉担当
☎0834-22-8308
FAX0834-22-8464

時には、まずは身近にいる人が協力して、早めの対応をとることが大切です。

高齢者や障害のある人を支えるためにはどのようなしたらよいか、家庭や地域でもう一度考えてみましょう。

高齢者を
支える

介護保険料

介護が必要になったとき、誰もが安心して介護保険制度のサービスを受けるために、介護保険料は重要な役割を担っています。介護保険制度が安定的に運営されるよう、理解と協力をお願いします。



介護保険の仕組み

介護保険制度は、急速に進む高齢社会の中で、介護の予防を行い、また介護が必要になったときに、本人や家族が安心して生活できるように、社会全体で支える仕組みです。

介護が必要な人の介護保険サービスに係る費用は、利用者の負担額を除いた50パーセントを国と県、市が負担し、残りの50パーセントは、40歳以上の全ての皆さんからの保険料で賄われています。

40歳から64歳までの人は(第2号被保険者)

介護保険料は、国民健康保険などの、加入している医療保険の保険料に含まれています。

保険料の計算や納付の方法は、各医療保険によって異なりますので、詳しくは、加入している医療保険者に、問い合わせてください。

65歳以上の人は(第1号被保険者)

65歳の誕生日の前日が属する月分から、医療保険料とは別に、介護保険料を納付します。(※表1)

介護保険料は、賦課期日時点の住民票上の世帯構成に基づき、本人および同一世帯員の市民税の課税状況などによって、所得段階ごとに計算します。

※賦課期日…当該年度の4月1日です。ただし、4月2日以降に資格を

取得した人は、資格取得日が賦課期日になります。

保険料の納付方法

保険料の納付方法は、普通徴収と特別徴収の2種類に分かれます。6月中旬に、納入通知書を送付しますので確認してください。なお、介護保険法の規定により、普通徴収と特別徴収を自分で選択できません。

●普通徴収

口座振替、または納付書で保険料を納付する方法で、6月から翌年3月までの間で1か月ごとに納付します。

●特別徴収

公的年金から引き落としで納付する方法で、4月から翌年3月までの間で2か月ごとに納付します。

年額18万円以上の老齢年金や退職年金、遺族年金、障害年金を受給している人で、年金受給のために届けている住所が市内にある人が、特別徴収の対象になります。

※年度の途中で、65歳の誕生日を迎える人、または市内に転入した人は、その年度の納付方法は普通徴収になります。

※特別徴収について、被保険者の皆さんが行う手続きはありません。

介護保険制度の改正(8月から)

低所得の人の施設利用時の食費と

部屋代の負担軽減の判定方法が変わります。利用者負担段階の判定に用いる年金収入は、課税年金収入のみが対象でしたが、平成28年8月からは非課税年金収入も含めて判定します。現在、利用者負担段階が第2段階の人のうち、非課税年金収入を一定額受給している人は、第3段階になる場合があります。

介護保険料の減免制度

災害や所得の著しい減少などにより、保険料の納付が困難な人は、減免制度がありますので、早めに相談してください。

問合せ 高齢者支援課介護給付・保険料担当 ☎08334-2218467

〈表1〉 ■あなたの年間介護保険料は?(65歳以上の人)

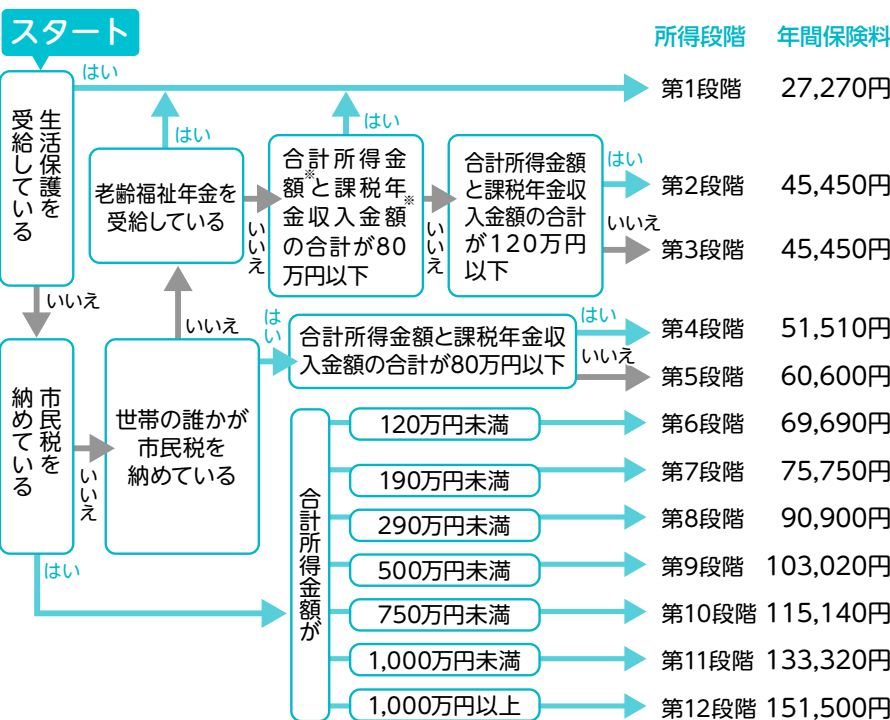

※合計所得金額…収入金額から必要経費に相当する金額を控除した金額で、扶養控除や医療費控除などの所得控除をする前の金額です。
 ※課税年金収入額…平成27年中に得た年金収入額です。(障害年金・遺族年金などの非課税年金は除く)

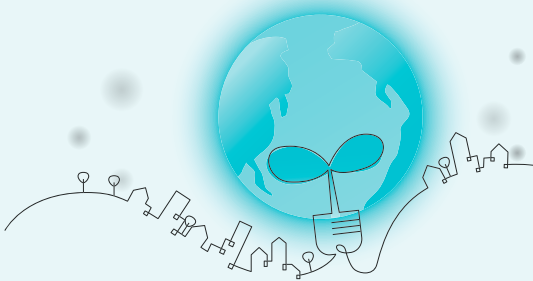

6月は環境月間です。

エネルギーのダイエットをしてみませんか？

しゅつなんエコポイント制度に参加すると、家計簿ではなかなか削減できない光熱費を見直すきっかけとなり、省エネの意識が高まります。また、身の周りのちょっとした活動から「E」の意識を高めることができます。

しゅつなんエコポイント制度 〜2016夏〜

積極的に取り組みポイントを多く獲得すると、プレゼントがあります。

●獲得ポイント数が多い上位10世帯に、1000〜1万円分の市内共通商品券をプレゼント

●上位10世帯以外の参加者の中から抽選で5000円分の市内共通商品券をプレゼント



対象 市内の省エネ・エコ活動に積極的に取り組む世帯

仕組み 省エネやエコマーク付き商品を購入するなど、環境にやさしい取り組みをポイント化(しゅつなんエコポイント)し、各世帯が取り組んだ活動に応じてポイントを加算

申請方法 10月31日(月)必着で、申込書・必要書類を、持参・郵送で、環境政策課へ提出

※申込書、エコマーク台帳は環境政策課、各総合支所環境担当、各支所、各公民館で配布しています。環境政策課のホームページからもダウンロードできます。

しゅつなんエコポイント 対象となる活動と対象期間、申請時に必要な書類など

認定項目、ポイント数	対象期間	必要書類
電気、ガス使用量の削減 今年と昨年と同じ月の使用量を報告 ※電気、ガス両方の使用量を報告してください。 ただし、ガスの使用がない世帯は電気の使用量のみ報告してください。 【削減量】 電気: 1kWhあたり約5ポイント 都市ガス: 1m ³ あたり約15ポイント LPガス: 1m ³ あたり約45ポイント	検針月が7~9月分 	7~9月分の検針票の写し(前年同月の使用量と比較できるもの) ※いずれか1月分でも参加できます。 
エコマーク商品の購入 商品に付いているエコマークを切り取ってエコマーク台帳に貼り付け 【1枚につき10ポイント(最大200ポイント)】	6月1日(水)~9月30日(金)	エコマーク台帳 
みどりのカーテンのびのび大作戦への参加 【参加で100ポイント】	6月1日(水)~9月30日(金)	参加状況は環境政策課で確認

浄化槽の管理費用を補助します

浄化槽の適正な管理を推進し、公共用水域の水質保全を図ることを目的として、浄化槽の適正な維持管理を行う人に対して、維持管理に要する費用の一部を補助します。

※平成28年度から補助対象地域が広がりました。

対象 市内の補助対象地域にある自己の居住を目的とした住宅に設置された10人槽以下の合併処理浄化槽を適正に管理しており、市税に滞納のない人

補助対象地域 次のいずれにも該当しない地域▼農業集落排水事業区域▼漁業集落排水事業区域▼公共下水道の事業計画区域で供用開始日から1年を経過した区域

補助金額 浄化槽1基につき1万円

申請方法 平成29年3月31日(金)までに、申請書・平成28年度の法定検査の領収書の写し・保守点検および清掃に要した額の領収書の写しを、持参・郵送で、環境政策課、各支所、各総合支所環境担当に提出

申込み・問合せ

環境政策課環境政策担当

〒745-8655岐山通1-1 ☎0834-22-8324・☎0834-22-8325・✉kankyo@city.shunan.lg.jp

自宅で体重グラフをつけるだけ！
3か月で
3kg
やせよう！

健康寿命を延ばす市民運動 しゅうなんスマートライフチャレンジ

しゅうなんザンザンチャレンジ 参加者を募集します

チャレンジ期間 7月1日(金)～9月30日(金)



生活習慣病予防と健康増進のために、3か月で3キログラムやせることを目標にした健康づくりチャレンジです。昨年度の参加者は203人、結果報告者115人のうち、34人が3キログラム以上の減量に成功しました。

やることは簡単！

期間中に、自宅で1日2回、朝食前と夕食後に体重計に乗って、体重グラフをつけるだけです。結果報告書は期間終了後に提出します。

●参加者には、本市オリジナル体重記録表をプレゼントします。

●期間中はEメール、ファクス、郵便のいずれかの方法で応援メッセージを届けます。

●3か月で3キログラム減量に成功した人の中から、抽選で賞品をプレゼントします。

チャレンジスタート前の健康講座
日時 6月29日(水)13時30分～15時30分

場所 学び・交流プラザ
内容 講話「チャレンジ成功のコツ」、お腹へったん体操など

昨年度参加の
減量成功者

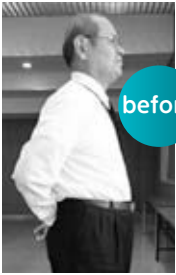

before



after

3か月で
体重-4.1kg、
腹囲-5cm

問合せ 健康づくり推進課成人保健担当 ☎0834-22-80503

※講座に参加できなくてもチャレンジは可能です。
参加の方法
対象 次の要件を全て満たし、健康づくりのための減量を希望する人▼市内に在住、または通勤している人▼20～74歳までの人▼BMIが23以上の人
※BMI＝体重(kg)÷身長(m)÷身長(m)

申込み 6月15日(水)までに、申込書を、健康づくり推進課、熊毛総合支所市民福祉課、コアプラザかのに提出
※申込書は、右記提出場所、健康づくり推進課ホームページで配布しています。

また、ホームページの申し込み入力フォームからも申し込みができます。



Shunan Smart Life Challenge

国際交流サロンや フェスタに参加してみませんか

▼昨年度のサロンの様子



平成
28年度

国際交流サロン・フェスタの予定

開催月	内容
7月	七夕まつり文化交流会(サロン)
9月	日本の秋を楽しもう(サロン)
11月	国際交流フェスタ
平成29年 1月	食文化交流会(サロン)

国際交流サロンは、各国の料理、遊びなどの文化を紹介し合ったり、スポーツや各種ゲームを通じて、外国人と日本人が「気軽に、自由に、楽しく」交流できるイベントです。

昨年度は、お寺での座禅体験や稲作農家の田んぼでの稲刈り体験、各国の代表的な料理を作る食文化交流会の開催などを行い、4歳から85歳まで延べ1,000人近い人たちが交流しました。

今年度も、3回の国際交流サロンのほか、大規模な国際交流イベント



である国際交流フェスタを開催し、この交流の輪をさらに広げていきます。

気軽に国際交流サロンやフェスタに参加して、海外の友人をつくったり、異文化を学んだり、国際感覚を磨いてみませんか？

- ◆都合により内容が変わることがあります。
- ◆参加料が必要です。
- ◆詳細については、市広報などでお知らせします。
- ◆いずれも事前申し込みが必要です。(国際交流フェスタを除く)

問合せ 観光交流課内国際交流サロン運営委員会事務局 ☎0834-22-8372



市民の皆さんとネコの力で、周南市を盛り上げたい

「きつかけは、ネコ好き同士の何気ない会話でしたが、市に打診したところ、快諾されました」

「しゅつニャン市とは、ネコを使った本市のPRプロジェクトです。4月1日のエイプリルフールの企画として、市長がネコと共に記者会見に臨み「本日をもって周南市は、しゅつニャン市になります」と宣言した、架空の動画が公開されました。

「市」

民の皆さんを笑顔にしたいと、しゅつニャン市の企画を考えましたと話

しゅつニャン市 ネコ部 代表

まつ もり しげ こ
松森 賀子さん



しゅつニャン市

検索

(スマートフォン・パソコン対応)

「しゅつニャン市の皆さんと共に、ネコと本市への愛を込めた新たな企画を構想中です。」

check!

スマートフォンで松森さんからの動画メッセージが見られます



と松森さん。本市出身のコピーライターや音楽家も、無償で企画に参加し、さまざまな人の協力を得て進められました。「パネルや市長の尻尾などは私たちの手作りでも、シナリオも全て自分で考えました。動画はとても好評で、うれしかったです」と松森さんは微笑みます。動画の再生回数は4月末時点で4万回を超え、大きな反響を呼びました。

松森さんは「この企画は、今回で終わりではありません。周南市は人や物も魅力があります。ネコを通して、それを発信したいです」と話し、ネコ部の皆さんと共に、ネコと本市への愛を込めた新たな企画を構想中です。

市長随想

もうすぐ梅雨入り

周南市長 木村健一郎



今年も梅雨の季節がやってきます。

小学生の頃は、子ども心にも、この時期の長雨を鬱陶しく感じ、たくさんのてるてる坊主を作って軒先きに吊るしたり、校庭にみんなが集まって「あした天気になあれ」と勢よくズツクを飛ばし合い、落ちた靴が表なら「晴れ」、裏なら「雨」、横なら「曇り」と、天気を占ったりもしました。

まだ舗装が十分でなかった昔の道は、雨の日は泥濘(ぬかる)んで、長靴を履いていなければ足がドロドロになったものです。

雨上がりの道路にはいくつもの水たまりができていました。その一つ一つを、わざとピチャピチャと踏んで、跳ねる水しぶきで遊びながら下校していたのも懐かしい思い出です。

ところで、梅雨の時期で心配なのが、近年、全国各地で頻発する集中豪雨や土砂災害です。

今一度、ご家庭にお配りしているハザードマップの確認や、非常持出品の点検など、できる限り、災害への備えを心掛けていただきたいと思います。市のホームページに「家庭や地域でできる防災対策」を掲載しています。

また、高温多湿が続きますので、食中毒や熱中症にも注意するなど、健康管理にも気を付けなければなりません。

とかく嫌われがちな梅雨の季節。けれども、田畑を潤し、農産物を豊かに実らせる大切な時期でもあります。

私も、休日のひととき、雨音に耳を傾けながら、心に潤いを与えるため、ゆつくりと読書を楽しみたいと思います。



4.23
sat

共創プロジェクト説明会・対話集会

学び・交流プラザ



地域団体や学校、企業などの団体が連携し、共創の地域づくりをめざす活動がスタート。39団体が参加し、熱い対話を繰り広げました。

5.4-5
wed/thu

農ganic Festa

ふれあいプラザ須金周辺



食や体験を通じて、須金の魅力を伝える祭りが開かれ、幅広い世代の皆さんが来場。自然の中で、のびのびと過ごしました。

5.6
fri

林忠彦賞受賞記念写真展開会式

美術博物館



写真展が始まった6日、美術博物館で開会式が催されました。その後、受賞した船尾 修さんによる作品解説が行われました。

5.8
sun

春の自然まるかじり

大田原自然の家



親子で探し摘みとった山菜を、手作りピザにトッピング。個性あふれる春ならではの自然のおいしさを、まるかじりしました。



▲その他の写真は
こちらから



徳山動物園を

100倍楽しむための
飼育員さん

Diary



目玉模様に釘付け!

メスを引き付けるために広げたオスのグジャクの羽は、私たちまでもがうっとり見とれてしまいます。

しかし、この美しい羽は夏の前になると全部抜け落ちてしまい、翌年の春まで見ることはできません。皆さんにこの美しい羽を一年中見てもらえないのは大変残念ですが、



しっかり休んで、来年も今年以上の美しい羽を見せてもらいたいものです。

--- 問合せ / 徳山動物園 ☎0834-22-8640 ---

pick up place



おすすめ
観光
スポット

ジャカラダの花木

6月に徳山保健センター近くの兒玉公園で薄紫色の花を咲かせるジャカラダ。姉妹都市であるブラジルのサンベルナルド・ド・カンポ市から種を譲り受け育てたもので、姉妹都市交流の証となっています。珍しいジャカラダの花木を眺めながら、ブラジルの地に思いをはせてみませんか?



問合せ

観光交流課観光振興担当
☎0834-22-8372



周南地域の化学や石油、鉄鋼などの企業と、地場企業の産業活動や歴史を見学・体験し、楽しみながら学習するツアーです。

対象 小学4年～中学3年生の児童・生徒1人と、保護者1人の2人1組

定員と参加料 各コース20組(申し込み多数の場合は、抽選)、1組2,500～5,100円(昼食代など)

※8月2日(火)のみ、40組です。

申込み 6月30日(木)までに、希望コース(1コースのみ)・郵便番号・住所・氏名・電話番号・生年月日・性別・勤務先(学校名・学年)を、はがきで、〒746-0017宮の前2-6-13 新南陽商工会議所 ☎0834-63-3315

●いずれも、出発と到着の場所は同じです ●詳細は、新南陽商工会議所ホームページ ☎http://www.s-cci.or.jp/

問合せ 観光交流課観光振興担当 ☎0834-22-8372

親子コース

期日	コース
7月 22日(金)	光税務署～シマヤ～寿司やす～JXエネルギー(下松市)～周南東部環境施設組合
26日(火)	JR下松駅南口～中国電力(下松市)～笠戸島ハイツ(下松市)～住化アグロ製造(下松市)～新日鐵住金ステンレス(光市)
28日(木)	JR新南陽駅～JXエネルギー～かんぼの宿(光市)～光地区消防組合～出光興産
29日(金)	光税務署～東ソー・東ソーシリカ～一福～徳山動物園～中国電力
8月 2日(火)	JR下松駅南口～ペガサス～徳山下松港新南陽広域最終処分場～寿司やす～山口放送～出光興産
3日(水)	徳山商工会議所～カンロ(光市)～ただおザウルス光工場～ホテル松原屋(光市)～周南流域下水道浄化センター(光市)～JR徳山地域鉄道部乗務員センター
23日(火)	徳山商工会議所～日新製鋼～笠戸島ハイツ～下松市栽培漁業センター～日立製作所(下松市)
24日(水)	光税務署～周南工業用水道事務所・東部発電事務所～鐘楼亭～日本ゼオン～ただおザウルス光工場
25日(木)	JR新南陽駅～カンロ～ホテル松原屋～光地区消防組合～新日鐵住金ステンレス

体験コース

期日	コース
7月 21日(木)	JR新南陽駅～せせらぎ・豊鹿里パーク(豆腐作り体験)～鹿野屋～東ソー・東ソーシリカ
8月 4日(木)	光税務署～日立製作所～シーホース～須金和紙センター(紙すき体験)
9日(火)	徳山商工会議所～シマヤ(みそ作り体験)～一福～赤坂印刷～日本ゼオン
10日(水)	JR下松駅南口～下松市栽培漁業センター～鐘楼亭～鹿野高齢者生産活動センター(わら細工体験)

水素エネルギー学習コース

期日	コース
8月 19日(金)	JR下松駅南口～トクヤマ～シーホース～水素ステーション～徳山動物園

港コース

期日	コース
7月 27日(水)	徳山商工会議所～那智埠頭(タグボートを見学)～通船による徳山港1周クルーズ～周南バルクターミナル～周南大橋～N6埠頭

10月31日(月)まで

口座振替促進 キャンペーン

抽選で100人に2,000円分の商品券が当たります。

対象 10月31日現在で、国民健康保険料を口座振替で支払っており、未納のない人
※新規で口座振替手続きをした人も含みます。

申込み 本キャンペーンの申し込みは不要(自動エントリー)

当選発表 12月上旬に商品券を発送
詳しくは、保険年金課ホームページまたは納入通知書に同封するチラシで確認してください。

便利

納付のために
金融機関へ行く
手間が省けます

確実

自動振込なので、
納め忘れがなく
安心です



国民健康保険料の納付は、特別徴収(年金からの引き去り)されている人以外は、便利で確実に、口座振替を勧めています。
新規に国民健康保険に加入する人、既に加入している人で納付書払いにしている人は、口座振替による納付方法に協力をお願いします。

問合せ 保険年金課賦課担当
☎0834-22-8312

また、納入通知書に同封の返信用封筒で返送しても申し込みができます。

座番号の分かるもの、通帳届け印を持参して、仮庁舎(旧近鉄松下百貨店)保険年金課、各総合支所、各支所または預貯金口座のある金融機関の窓口で申し込んでください。

国民健康保険料の納付は
納め忘れのない口座振替で



毎年6月は「食育月間」
毎月19日は「食育の日」

“共に” すすめよう
周南市の食育

栄養バランスに配慮した食生活を送ること、朝食を食べることは、心身の健康にとって大変重要です。

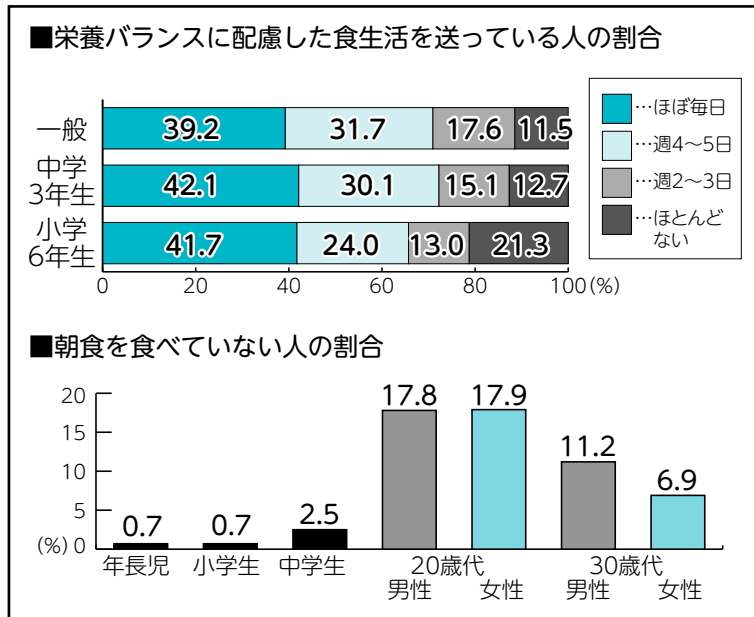

▲平成25年度 第2次周南市食育推進計画に関するアンケート調査より



市内の食育推進協賛事業者も食育のぼり旗を店頭を立て、食育に関するイベントやポスター掲示、チラシ配布などを実施し、共に食育を推進しています。

市では栄養バランスに配慮した食生活を送る人の割合を現在の約4割から6割に増やし、朝食を食べていない子どもの割合を0に、20~30歳代における割合を減少させることを目標にしています。

6月に実施する「こども あさごはんちゃれんじ」は、しゅうなんスマートライフ

チャレンジ^{*}の1つで、幼稚園・保育所などと連携し、栄養バランスのよい朝食を食べることに園児が家族と一緒にチャレンジします。

この機会に、市民一人ひとりが日頃の朝食を振り返り、栄養バランスのよい朝食を食べることにチャレンジしてみましよう。

*しゅうなんスマートライフチャレンジ…市民が自発的かつ積極的に健康の維持増進に取り組めることを目的とし、地域・企業・関係団体などと連携して進める健康づくりチャレンジ

問合せ 健康づくり推進課食育推進担当 ☎0834-22-8553

夏の味覚

周南のハモ(鱧)

周南のハモ豆知識

周南市場に水揚げされるハモは、関西方面にも出荷しており、高い評価・支持を得ています。年間約30トン水揚げされ、特に6~8月は、水揚げペースト3に入るほどたくさん取れます。

ハモの漁法は、はえ縄漁や底引き網漁です。はえ縄漁は、一匹一匹魚体に傷が付かないように取る漁法、底引き網漁は、網で大漁に取る漁法です。

市内の一般家庭では、この時期食される魚として、うなぎの方が親しまれていますが、周南市を代表する魚、ハモは今が旬です。

モの皮には、栄養

の消化・吸収・代謝を促す役割のあるコンドロイチンや、ビタミンが多く含まれています。ハモの白身は淡泊なようできて実は脂質が多く、うま味たっぷりです。おいしいハモの選び方は、体表が輝き、又メリのある物です。

関西地方で高い評価を得ている本市産のハモは、家庭でも気軽に味わうことができます。骨切り済みの切身、湯引き済みですぐ食べられる状態のハモが店に並ぶこの時期、旬のハモをぜひ食べてみてください。

おいしく食べて健康に

ハモの料理方法は、湯引きして梅肉や酢みそ添え、唐揚げ、照焼き、しゃぶしゃぶなどさまざまです。ハ



▲周南市場に水揚げされたハモ

問合せ 地方卸売市場水産物市場 ☎0834-22-8660

check!

スマートフォンでハモの水揚げの様子や料理が見られます。



報 告

Information

相談

人権擁護相談・心配ごと相談

仮庁舎(旧近鉄松下百貨店)で開催

日時 6月8日(水)9時~12時

問合せ 人権推進課人権推進

担当 ☎0834・22・8456

ゆめプラザ熊毛で開催

日時 6月14日(火)13時30分~

15時30分

問合せ 熊毛総合支所地域政

策課 ☎0833・92・0008

新南陽総合支所で開催

日時 6月16日(木)9時~12時

問合せ 新南陽総合支所地域

政策課 ☎0833・61・4211

鶴いこの里交流センターで開催

日時 6月28日(火)13時30分~

15時30分

問合せ 熊毛総合支所地域政

策課 ☎0833・92・0008

住宅無料相談会

建物の新築や増改築、耐震化

などに関する相談に応じます。

日時 6月11日(土)13時~16時

場所 仮庁舎別館(旧勤労福祉

センター)

問合せ 住宅課住宅企画担当

☎0834・22・8334、県建

築士会徳山支部 ☎0834・28・

5226

無料法律相談

対象 市内に在住する人

日時 6月15日(水)9時~12時

場所 新南陽総合支所

相談員 弁護士

定員 12人(受け付け順)

※予約制です。

申込み 6月7日(火)8時30分

から、新南陽総合支所市民生活

課 ☎0834・61・4104

自衛官など募集相談会

期日と場所 ▼6月11日(土)...

学び・交流プラザ▼18日(土)...

周南総合庁舎▼25日(土)...

地区公民館▼26日(日)...

サンウイ

ング熊毛▼7月2日(土)...

新南陽

お詫びと訂正します

市広報5月15日号に記載し

た、学び・交流プラザで開催す

る講演会名に誤りがありまし

た。正しくは「地域が元気にな

る」です。

ふれあいセンター▼23日(土)...

学び・交流プラザ

時間 10時~17時

問合せ 自衛隊周南地域事務

所 ☎0834・317097

お知らせ

お詫びと訂正します

市広報5月15日号に記載し

た、学び・交流プラザで開催す

る講演会名に誤りがありまし

た。正しくは「地域が元気にな

る」です。

問合せ 学び・交流プラザ ☎0

834・63・1188

共創プロジェクト説明会・対話集会

対象 共創プロジェクト(市広

報5月1日号に掲載)に興味の

ある団体、プロジェクト活動の

実施支援申請をめざしている

団体

日時 6月18日(土)14時~17時

場所 櫛浜公民館

内容 ▼共創プロジェクトの概

要、連携主体登録や補助金申請

書の書き方などを説明▼異業種

による対話集会を開催

定員 50人(受け付け順)

水道メーターの取り替え

身分証明書を携行した作業

員が、宅地に入って水道メーター

の取り替え作業を行います。作

業中は、10~30分程度断水しま

す。不在の場合でもメーターの

位置が確認できれば、取り替え

することがあります。

対象 検定有効期間が平成30

年3月までの水道メーター

参加料 無料

申込み 6月13日(月)までに、氏

名・所属団体名・電話番号・Eメー

ルアドレスを、電話・ファクス・E

メールで、〒745-0045徳山

港町1-1地域づくり推進課地

域づくり支援担当 ☎0834・

228412・FAX0834・2284

280・Ekyodoo@city.shunan.

jp

やまぐち健康マイレージ事業

健康(検)診の受診や生活習慣

改善などの健康づくりに取り組

むことでマイレージポイント

を獲得できます。一定以上のマ

イレージ獲得者には県内の協力

店で使用できる特典カードを交

付します。特典カードを入手す

るには、健康づくり推進課、熊

毛総合支所市民福祉課、コアプ

ラザカので配布する「やまぐち

健康チャレンジシート」の記入

が必要です。

対象 市内に在住、通勤、通学

する18歳以上の人

実施期間 平成29年3月31日

(金)まで

問合せ 健康づくり推進課成

人保健担当 ☎0834・22・85

53

住宅等土砂災害対策改修事業補助制度

建築物の土砂災害対策改修

工事を実施する人に、その費用

の一部を補助します。

※詳しくは、問い合わせしてくだ

さい。

対象者 対象建築物の所有者

のうち、次の全ての要件に該当

する人▼市税を滞納していない

こと▼暴力団員でないこと▼同

一の事業でほかの補助金を利用

しないこと

対象建築物 次の全ての要件に

該当する既存建築物▼市内の土

砂災害特別警戒区域内にある

もの▼建築基準法の違反がない

もの▼土砂災害に対し安全な構

造

築

物

に

対

応

す

る

こ

の

要

件

に

対

応

す

る

こ

の

要

件

に

対

応

す

る

こ

お知らせ

情報公開・ 個人情報保護の実績

情報公開制度は、市民の皆さんに市政に関する情報を公開することにより、市政に対する信頼と理解を深めてもらうために設けられたものです。

個人情報保護制度は、個人情報を適正に扱うためのルールを定め、プライバシーなどの個人の権利、利益の保護を図り、公正で民主的な市政の推進をめざすものです。

各制度による、平成27年度の実績状況がまとまりましたのでお知らせします。

■情報公開…請求の内訳

件数	開示	部分開示	不開示	取り下げ
644	309	305	3	27

実施機関の内訳(機関名…件数)

▼市長…375件 ▼教育長…128件 ▼上下水道事業管理者…110件 ▼モーターボート競走事業管理者…15件 ▼消防長…16件

■個人情報保護…請求の内訳

件数	開示	部分開示	不開示	取り下げ
27	8	13	5	1

実施機関の内訳(機関名…件数)

▼市長…21件 ▼教育長…6件

問合せ 行政管理課法務担当 ☎0834-22-8261

造でないもの

対象工事 土砂災害に対して安全な構造となる改修工事

※平成29年1月31日(火)までに、工事を完了してください。

補助額 改修工事に要する費用(消費税相当額を除く)の23%

で、75万9000円を上限

受付期間 6月6日(月)～12月28日(水)

募集棟数 1棟

問合せ 建築指導課建築指導担当 ☎0834・22・8423

ワンワン銀行

生後3週間から3か月までの、子犬の譲渡会です。

日時 6月19日(日)9時～10時

(小雨決行、悪天候の場合は、26日(日)に延期)

※満70歳以上の高齢者のみで構成される世帯へは譲渡できません。

場所 大迫田墓地前

問合せ 環境政策課生活衛生・簡易水道担当 ☎0834・22・8322



なくそう不法投棄

ごみの不法投棄は美観を損ね、土壌や水質などの環境にも影響を与えるため、警察や保健所とも連携し、厳しい指導を実施しています。

なお、不法投棄をした人は1千万円以下の罰金、もしくは5年以下の懲役に処せられます。

(法人は、3億円以下の罰金)

不法投棄を防ぐためにも、土地の所有者は柵を設置するなど適切な管理を行ってください。

問合せ リサイクル推進課収集担当 ☎0834・61・0310



6月は環境衛生推進月間

地域で一斉清掃が行われる場合は、積極的に参加をしましょう。家庭でも周囲の清掃を行い、美しいまちづくりに協力してください。

適切な管理をお願いします。

ゴミブリなどの衛生害虫は、

消化器系感染症や食中毒などを媒介する危険があります。定期的な掃除で清潔な環境を保ち、また食品は適正な管理を心掛けてください。

問合せ 環境政策課生活衛生・簡易水道担当 ☎0834・22・8322



児童手当の手続き

児童手当の現況届の提出

現在、児童手当を受給中の人は、6月30日(木)までに、現況届を提出してください。

現況届は、6月上旬までに発送します。この届けの提出がない場合は、6月分以降の手当が支給できませんので注意してください。

※5月1日以降に、他市からの転入や第1子の出生により新規の認定請求をした人は、提出する必要はありません。

児童手当の支払い

平成28年2～5月分までの手当を、6月15日(水)に指定の口座に振り込みますので、通帳に記帳して確認してください。

※必要な届け出が未提出の人は、除きます。

対象 中学校修了前までの児童を養育する人

支給額(月額) ▼3歳未満…1万5000円 ▼3歳以上～小学校修了前までの第1・2子…1万円 ▼3歳以上～小学校修了前までの第3子以降…1万5000円 ▼中学生…1万円

※所得制限に伴う特例給付に該当する人は、支給対象児童1人につき5000円

いずれも

問合せ 次世代支援課

ごも給付担当 ☎0834・22・8460

今宿・秋月子育てひろば

5月から新たに今宿・秋月地区でも子育てひろばを開いています。散歩がてら遊びに来ませんか。

対象 市内に在住する3歳までの子ども(4歳以上は未就園児のみと保護者)

期日と場所 ▼今宿子育てひろば…毎月第1・3木曜日、尚白園 ▼秋月子育てひろば…毎月第2・4木曜日、秋月公民館

※祝日・年末年始は除きます。

時間 9時30分～11時30分

参加料 無料

問合せ 次世代支援課次世代支援担当 ☎0834・22・8457



講座・講演

しゅつなん！認知症予防教室

対象 おおむね65歳以上の人
※医師から運動制限の指示のある人を除きます。

日時 7月4日・11日・25日・

8月1日・8日・22日・29日・9月5日・12日・26日・10月3日・17日の月曜日、10時～11時30分

場所 周南北部地域包括支援センター

内容 脳トレエクササイズ、軽運動、ストレッチ、ミニ講座など

定員 20人(受け付け順)

持参物 動きやすい服装、室内用運動靴、飲み物、タオル

参加料 無料

申込み 6月6日(月)から、住所・氏名・電話番号を、電話で、地域福祉課地域包括ケア推進担当 ☎0834・22・8462

高齢者のための女性料理教室

対象 市内に在住する、おおむね65歳以上の女性

日時 6月24日(金)9時30分～13時

場所 新南陽総合福祉センター

講師 食生活改善推進協議会

定員 20人(受け付け順)

参加料 500円

持参物 エプロン三角巾、タオル

申込み 6月21日(火)までに、いきいきさぽーと周南西部 ☎0834・62・63001

問合せ 地域福祉課地域包括ケア推進担当 ☎0834・22・8462

人権講演会「ふれあいマリバンコンサート」

日時 6月19日(日)9時40分～10時50分

場所 福川南小学校

講師 武居輝樹さん(マリンバ奏者)

参加料 無料

問合せ 人権推進課人権推進担当 ☎0834・22・8456

甲種防火管理新規講習

対象 防火対象物において、防火管理上必要な業務を適切に遂行することができ、管理的または監督的地位のある人、その他受講を希望する人

日時 7月21日(木)9時～15時30分・22日(金)9時～16時

※2日間の受講が必要です。

場所 光地区消防組合消防本部(光市)

定員 48人程度(受け付け順)

受講料 4100円(教材費など)

申込み 6月13日(月)～7月1日(金)8時30分～17時15分に、申込書(6か月以内に撮影した写真1枚(縦4cm×横3cm)を添付・受講料を、持参で、〒743-0011光市光井6-16-1光地区消防組合消防本部予防課 ☎0833・74・5602

新南陽図書館の催し

短歌をつくる会

日時 6月10日(金)10時～12時

あけぼの読書会

日時 6月17日(金)10時～12時

いずれも

場所 新南陽図書館

参加料 無料

問合せ 新南陽図書館 ☎0834・62・1150

募集

市医療公社の常勤嘱託職員

対象 ①看護師の資格を持ち、交替勤務が可能な人②薬剤師の資格を持ち、待機・呼び出し業務対応が可能な人③介護福祉士の資格を持ち、交替勤務が可能な人

催し

市内のホタル祭り

バザー、抽選会、餅まきなど
問合せ 長穂公民館 ☎0834・88・0401

トワイライトフェスティバル

日時 6月4日(土)16時～21時

場所 和田公民館、ウッディハウス和田の里

内容 ホタル観賞、俳句会、ホタルかご作り、バザーなど

問合せ 和田公民館 ☎0834・67・2069

大道理ほたる観賞のタベ

日時 6月10日(金)・11日(土)18時～21時

場所 大道理夢求の里交流館

内容 ホタルロードの散策、ひよつたん一座ショー、バンド演奏、バザーなど

問合せ 大道理夢求の里交流館 ☎0834・88・1830

長穂ほたる祭り

日時 6月11日(土)17時～21時

場所 長穂小学校

内容 ホタルのくす玉割り、

問合せ 豊鹿里パーク ☎0834・68・2335、豊鹿里パーク ☎0834・68・4003

大潮ホタル祭り

日時 6月18日(土)18時～21時30分(雨天の場合、6月19日(日))

場所 旧大潮小学校

内容 原たかしショー、バザー、福引、カラオケなど

問合せ 鹿野総合支所産業課 ☎0834・68・2335、大潮の里を守る会石川さん ☎090・7370・2700

社士の資格を持ち、交替勤務が可能な人

勤務場所 新南陽市民病院、市介護老人保健施設ゆめ風車

※勤務条件など詳しくは問い合わせてください。

採用予定日 7月1日(金)
定員 ①～③各若干名

催し

2016プロ野球ウエスタンリーグ公式戦を開催

日時 7月3日(日)12時30分～(11時30分開門)

場所 津田恒実メモリアルスタジアム(市野球場)

内容 広島東洋カープ対中日ドラゴンズ

入場料 1,000円(全席自由席、中学生以下無料)

チケット取扱先 セブンイレブン店内のマルチコピー機、麒麟ビバレッジ周南総合スポーツセンター、観光案内所まちのポート、プレイガイド ※当日、球場でも販売します。

問合せ 麒麟ビバレッジ周南総合スポーツセンター ☎0834-28-8311



選考 書類、面接

申込み 6月17日(金)までに、履歴書・資格免許証の写しを、持参・郵送で、〒746-0017宮の前2-3-15新南陽市民病院総務課 ☎0834-61-2500

問合せ 病院管理室 ☎0834-61-3092

男女共同参画情報誌

対象 市内に在住または、通勤する人

任期 7月1日(金)～平成30年3月31日(土)

定員 6人程度(申し込み多数の場合は、作文により選考)

申込み 6月17日(金)までに、住所・氏名・電話番号・作文(どのような特集を組んでみたいか、30

介護認定調査員(嘱託職員)

対象 普通自動車運転免許を持ち、次のいずれかに該当する人 ▼介護保険法に規定する介護支援専門員 ▼保健師・看護師・准看護師・理学療法士・作業療法士・社会福祉士・介護福祉士いずれかの資格を持つ人 ▼介護職員初任者研修課程または訪問介護員養成研修1・2級課程を修了した人 ▼介護業務に5年以上従事した経験のある人

内容 介護認定申請者の自宅などを訪問し、要介護認定に必要な調査を行う

雇用期間 7月1日(金)～平成29年3月31日(金)

※実績により更新可能です。

勤務 ▼月額制：月17日、8時30分～17時15分 ▼請負制：調査対象者との調整による(月に20～40件)

報酬 ▼月額制：14万7100円 ▼請負制：調査1件当たり3500円(諸経費含む)

定員 ▼月額制：1人 ▼請負制：3人

選考 書類、面接(6月21日(火))

申込み 6月15日(水)までに、申込書を、持参・郵送で、〒745-0032銀座2-13高齢者支援

内容 介護認定申請者の自宅などを訪問し、要介護認定に必要な調査を行う

雇用期間 7月1日(金)～平成29年3月31日(金)

※実績により更新可能です。

勤務 ▼月額制：月17日、8時30分～17時15分 ▼請負制：調査対象者との調整による(月に20～40件)

報酬 ▼月額制：14万7100円 ▼請負制：調査1件当たり3500円(諸経費含む)

定員 ▼月額制：1人 ▼請負制：3人

選考 書類、面接(6月21日(火))

申込み 6月15日(水)までに、申込書を、持参・郵送で、〒745-0032銀座2-13高齢者支援

課介護認定担当 ☎0834-22-8343

ホストファミリー

姉妹都市オランダ・デルフト市の青少年たちのホームステイ引き受け可能な家庭を募集します。滞在中の宿泊・食事・送迎や、2日程度、終日家庭と一緒に過ごす日があります。

期間 8月5日(金)～11日(祝)の朝まで、6泊7日

定員 14家庭受け付け順

謝礼 青少年1人1泊につき2000円

※市が実施する行事以外の経費は、引き受け家庭の負担となります。

申込み 6月3日(金)8時30分から、電話で、観光交流課コンベンション・国際交流推進担当 ☎0834-22-8372

場所 〒151-00

参加料 無料

※参加企業など詳しくは、県若者就職支援センターのホームページ(<http://www.joby.jp/>)を確認してください。

問合せ 商工振興課商工労働担当 ☎0834-22-8373、徳山商工会議所 ☎0834-31-3000

四熊アジサイ祭り

日時 6月11日(土)10時～15時(小雨決行)

場所 四熊尾花アジサイ園

内容 アジサイ鑑賞、バザーなど ※会場周辺の駐車場が少ないため、できるだけ乗り合わせでの来場をお願いします。

問合せ 四熊公民館 ☎0834-63-0108

ふるさと山口企業合同就職フェア

対象 ▼平成29年3月に大学・短大・専修学校を卒業見込みの人 ▼平成26年3月以降に大学・短大・専修学校などを卒業している人

日時 6月17日(金)10時～16時

絵本の読み聞かせ会 としよかんお話し会

日時 6月11日(土)10時30分～11時30分

場所 中央図書館

問合せ 中央図書館 ☎0834-22-8682

よみかかせの会

日時 6月11日(土)10時30分～11時30分

場所 ゆめプラザ熊毛

問合せ 熊毛図書館 ☎0833-92-0179

くんちゃんおはなし会

日時 6月11日(土)14時～15時

場所 新南陽図書館

問合せ 新南陽図書館 ☎0833-4-62-1150

星空観望会

日時 6月10日(金)・11日(土)19時～21時(曇天や雨天の場合、中止)

場所 コアラザかの駐車場

内容 自動追尾式望遠鏡2台を使用して、月、火・木・土星、夏の星座などを観察

参加料 無料

問合せ 鹿野八公民館 ☎0833-68-2094

JRふれあいウォーク鹿野

日時 6月15日(水)8時50分～16時(小雨決行)

集合・解散場所 JR徳山駅みゆき口

内容 天神山公園のササユリ、二所山神社境内のヤマアジサイなど、さまざまな種類の山野草と初夏の田園風景を楽しみながら散策(約5キロメートルを徒

歩バスで移動、所要時間7時間)

定員 40人(受け付け順)

参加料 2,500円(昼食代・拝観料・資料代・保険代)

申込み 6月11日(土)までに、住所・氏名・年齢・電話番号を、持参・郵送・電話・ファクスで、〒745-0033みなみ銀座1-8観光案内所まちのポート ☎0834-22-8691・FAX0834-33-8425

問合せ 観光交流課観光振興担当 ☎0834-22-8372

ファミリーでたなばた

対象 3歳～小学生までの子どもとその家族

日時 7月3日(日)10時～15時

場所 大田原自然の家

内容 七夕の話(手作り紙人形劇)、七夕飾りを竹で作ろう、そ

うめん流し

定員 10家族(申し込み多数の場合、抽選)

参加料 ▼幼児:600円▼小学生以上:750円(昼食代・おやつ・保険料・消耗品など)▼3歳未満で親の食事と兼用:20円

申込み 6月22日(水)までに、大田原自然の家 ☎0833-89-0491・ootabarata@ccsnet.ne.jp

伝言板

皆さんの活動耳より情報

■シルバーフォークダンス初心者教室

●日時/6月7日～28日の毎週火曜日13時30分～16時●場所/新南陽ふれあいセンター●参加料/無料●持参物/運動のできる服装、お茶●問合せ/井上さん ☎0834-62-1725

■里山体験教室

●日時/6月12日(日)9時～●場所/須金農村環境改善センター●内容/里山を歩きながら自然観察●参加料/200円●持参物/弁当、飲み物、雨具、タオル、野外歩きに適した服装●申込み/6月8日(水)までに、山口自然の学校渡辺さん ☎080-2913-3590

■あいサポーター研修会

障害のある人に対してちょっとした手助けを一緒にしませんか。●日時/6月25日(土)10時～11時30分●場所/ほしらんどくだまつ(下松市)●定員/50人(受け付け順)●参加料/無

料●申込み/6月20日(月)までに、木原さん ☎080-6330-4562・Ekiharafamily.00@ezweb.ne.jp

■市民グラウンドゴルフ大会

●対象/協会会員および市内に在住、または通勤・通学する人●日時/6月26日(日)8時40分～受け付け(予備日…6月27日(月))●場所/福川南小学校※予備日の会場は東ソーグラウンド●参加料/▼新南陽会員…200円▼他の会員…300円▼一般…600円●申込み/6月9日(木)までに、体育協会新南陽支部 ☎0834-62-2678

■障がい者スポーツ教室

●対象/障害のある人で、周南地域に在住、通勤・通学している人●日時/6月26日(日)13時30分～16時30分●場所/学び・交流プラザ●参加料/無料●申込み/6月15日(水)までに、尾畑さん ☎090-4691-4781

■さくらんぼの会～初心者教室～

●日時/毎週水曜日14時30分～15時30分●場所/市陸上競技場●内容/椅子体操、タオル体操、室内ウォーキングなど●参加料/2,500円●問合せ/山角さん ☎0834-32-0739

■周南っ子わんぱく船2016

●対象と定員/▼参加者…市内に在住する小学4～6年生100人▼ジュニアスタッフ…周南地域に在住、通勤・通学している中学生以上の人20人※いずれも、受け付け順●日時/7月29日(金)17時30分～8月1日(月)22時●解散・集合場所/徳山港スオーナダフェリーターミナル●内容/グループワークトレーニングや船上活動、いのちのたび博物館(北九州市)見学など●参加料/▼参加者…25,000円▼ジュニアスタッフ…10,000円●申込み/6月29日(水)までに、往復はがきで、わんぱく船実行委員会事務局 ☎090-7124-9236

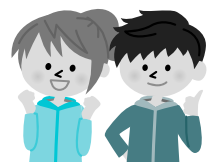

■子どもの気持ちを考える研修会

●日時/6月25日(土)9時～12時●場所/新南陽ふれあいセンター●内容/多動性・発達障害などの特徴、傾向、向き合い方●講師/吉永裕子さん(特別支援教育士)●参加料/無料●定員/80人(受け付け順)●申込み/6月15日(水)までに、はがきで、子ども会育成連絡協議会藤井さん ☎090-7124-9236



しゅなん メールサービス

登録すると、登録された携帯電話やパソコンに、市から災害・緊急時のお知らせや気象情報のEメールが配信されます。shunan@xpressmail.jpに空メールを送信し、返信されたEメールの内容に従って登録してください。



数字で見る周南市

人のうごき(4月30日現在)

【人口】147,126人(前月比+116人)

【男】71,203人(前月比+125人)

【女】75,923人(前月比-9人)

●出生88人 ●死亡143人

●転入868人 ●転出697人

【世帯】68,097世帯(前月比+260世帯)

火災件数(4月の発生件数)

5件(平成28年の累計20件)

交通事故件数(4月の発生件数)

死者数0人(平成28年の累計2人)

負傷者数63人(平成28年の累計243人)

市政情報番組 周南市市政だより

第25回林忠彦賞 ～フィリピン残留日本人～ (6月放送分)

- シティーケーブル周南
- Kビジョン
- メディアリンク
- 岐北テレビ

6月の納付

市・県民税	1期
介護保険料	1期
国民健康保険料	1期

掲示板

市以外からのお知らせ

■風俗営業等の規制及び業務の適正化などに関する法律の一部改正

6月から全面施行されます。●改正の概要／▼風俗営業の営業時間の制限緩和に関する規定の見直し▼ゲームセンターへの年少者の立ち入らせの制限に関する規定の見直し▼特定遊興飲食店営業に関する規定の整備▼風俗環境保全協議会を置く地域の指定●問合せ／県警察本部生活安全企画課☎083-933-0110、周南警察署☎0834-21-0110

■6月は外国人労働者問題啓発月間

外国人雇用のルールを守った適正な雇用は事業主の責務です。外国人を雇っている事業主の皆さんは、以下の項目をチェックしてみましょう▼国籍で差別しない公正な採用選考を行っていますか▼労働法令を守り、労働保険・社会保険に入っていますか▼日本語教育や生活上・職務上の相談に配慮していますか▼安易な解雇はしていませんか▼外国人の雇入れ・離職時にハローワークへ雇用状況の届出を届け出していますか●問合せ／ハローワーク徳山☎0834-31-1950、山口労働局職業対策課☎083-995-0383



■子育て講演会

●日時／6月11日(土)9時30分～11時30分●場所／久米小学校●演題／子どもと親がLINEにハマるわけ●講師／今度珠美さん(鳥取県教育委員会講師)●参加料／無料●問合せ／徳山中央幼稚園・同保護者会☎0834-28-5288

■高齢者障がい者のための弁護士電話法律相談

●日時／6月14日(火)、28日(火)、7月12日(火)、26日(火)、8月9日(火)、23日(火)10時～12時●問合せ／県弁護士会☎083-922-0087

■女性の権利110番&LGBTの権利110番

●日時／6月28日(火)10時～16時●内容／弁護士による臨時無料電話相談(1人当たり15分程度)●特設電話／☎083-920-8731●相談員／弁護士8人●相談料／無料●問合せ／県弁護士会事務局☎083-922-0087

■ダニが媒介する感染症の予防

病原体を有するマダニやツツガムシにかまれると、感染症にかかることがあります。かまれた後、発熱などの症状がある場合は医療機関を受診してください。●予防策など／▼やぶや草むらなどでは長袖、長ズボン、足を完全に覆う靴下・靴を着用など、肌の露出を少なくする▼屋外活動後は、帰宅後すぐに服を着替えたり、体をシャワーで洗い流す▼吸血中のダニに気が付いた際は、自分でダニをつぶさずにできるだけ医療機関で処置する●問合せ／県周南健康福祉センター☎0834-33-6423

正解者の中から 抽選で5人に 図書カードを プレゼント

通(応募総数52
柳圭子さん
川貴美さん
夏野さん、福
良恵さん、林
兼重幸二さん、田中
前回の答え ①5月22日(日)
1 広報戦略課広報広聴担当
当選者

6月1日に開設する本市の子育て世代包括支援センターの名称は?
①子育てひろば
②すこやか
③はぴはぐ
応募方法 6月10日(金)必着でクイズの答え・市政や市広報の記事に対する意見や感想・住所・氏名・年齢・電話番号を、はがきで、〒745-8655岐山通1
④はぴはぐ

プレゼントクイズ

周南市文化会館 平成28年度プログラム

TEL.0834-22-8787
http://s-bunka.jp/bunka/

岸谷 香

KAORI
PARADISE 2016
はじめてのひとり旅



7/8(金) 18:30



郷ひろみ

Concert Tour
2016
NEW WORLD

8/11(木・祝) 17:30

THOMAS & FRIENDS きかんしゃトーマス ファミリーミュージカル ゾー島のたからもの



8/13(土)
①11:30
②14:00

© 2016 Gullone (Thomas) Limited.

倭田 来未

LIVE TOUR 2016
~Best Single Collection~



8/27(土)
18:00

◎会員発売5/29(日)
◎一般発売6/25(土)

しまじろうコンサート たいようの しまの カーニバル



9/11(日)
①13:30 ②16:10
DBensse Corporation/しまじろう!

松竹大歌舞伎

中村芝雀改め
五代目
中村雀右衛門
襲名披露



9/14(水)
13:30

松本幸四郎 中村雀右衛門

10th Anniversary 高嶋 ちさ子

12人のヴァイオリニスト
10/10(月・祝) 14:00



◎会員発売6/18(土)
◎一般発売6/25(土)

山内 恵介 熱唱ライブ 2016

~感謝の気持ちを歌に込めて!~
11/6(日) 14:00



◎会員発売6/19(日)
◎一般発売6/26(日)

THE BEST TOUR 11/12(土) 18:00



家人レオ

5th LIVE Tour 2016

11/13(日)
17:00

◎会員発売7/23(土)
◎一般発売7/30(土)

第26回 西京コンサート
西本智実 指揮 エルサレム交響楽団
12/3(土)

葉加瀬 太郎

コンサートツアー
2016
12/8(木)



※都合により期日、内容が変更になる場合があります。ご了承下さい。

平成28年度 会員募集中!!

28年度も特典満載で
皆様のご加入をお待ちしています。
会員発売初日の
チケットご購入には、
前日までのご入会が必要です。

●特典

- ①平成28年度自主事業のチケット優先販売、割引(個人A=2枚、家族B=4枚、団体C=登録枚数 ただし催しによる変更あり)②美術博物館展覧会のご招待③音楽会等のご招待④月刊紙「かるちゃあ通信・花鳥」の送付⑤文化会館レストラン、美術博物館カフェテラスのメニュー1割引⑥ふるさと産品の店「こあ」店内商品500円以上購入で50円割引⑦入会時、徳山動物園入園料割引券贈呈
- 年会費 個人会員 3,000円 家族会員 4,000円
団体会員 20,000円(10名をこえる場合は1名につき2,000円加算)
- お申込み 文化会館、美術博物館窓口で直接受付のほか現金書留、郵便振替、銀行振込、預金口座振替も実施しています。
- 有効期限 入会の日より平成29年3月31日まで
- お問合せ 周南市文化会館 0834-22-8787

子供向け英語スクール COCO塾ジュニア

さあ、今すぐCOCO塾ジュニアを体験しよう!!

必見1 6月イベント
オリンピック開催を前に
Let's enjoy world sports!
~世界のスポーツを英語で学ぼう~
6月18日(土)

10:30~12:00 対象:幼児~小学校中学年
13:30~15:00 対象:小学校中学年~高学年
要予約 参加費500円(おみやげ代含)

★お友達も誘って、お気軽にご参加ください

COCO塾ジュニアの特長

1. 「対話力」を磨く
オールイングリッシュの双方向
レッスン
2. 学習効果を親子で実感できる
見える化システム
3. 語学ネットワークを活かした
「海外体験プログラム」
4. 海外大学進学へ向けた
一貫した学習サポート

必見2 7月スタート!
サマーショートコース
COCO塾ジュニアを「まずは短期間で体験してみたい」という方におすすめの4回コース

必見3 English Camp
7月18日(祝)
10:00~13:00 柳井ウェルネスパークにて
外国人の先生と一緒に、野外活動を通して英語を
身につけよう!! 受講生以外のお友達も参加OK!
要予約 参加費 4,000円

COCO塾 徳山校 ☎0834-33-3011

〒745-0034
周南市御幸通2-18 徳山朝日生命ビル1F

平日/10:00~21:00
土・祝/10:00~19:00 日/定休日

広告の内容については、直接広告主に問い合わせてください。
広告掲載の申し込みは、株式会社ふじたプリント社 ☎0834-25-1600まで。