

新庁舎建設

市職員を募集 (B日程採用)



今回の
表紙

徳山蘭友会 理事
はぎ はら ゆき お
萩原幸夫さん

ランの愛好家の萩原さんは、3つの温室で、独自の工夫をしながら約100種ものランを育てています。この春は20年近い栽培歴の中で、最も多く花の房数を咲かせたデンドロビウム デンシフローラムを戸田支所に飾り、話題となりました。

check!
スマートフォン
で萩原さんの
インタビューが
見られます



新庁舎建設

庁舎建設実施設計がまとまりましたので、新庁舎の主な特徴をお知らせします。新庁舎は、今年10月から建設工事に着手し、平成30年度に完成する予定です。



待合いロビーイメージ

防災中枢機能

庁舎棟に免震装置を採用し、発電機を備えて、継続的な災害対応が可能な庁舎とします。



新庁舎外観イメージ

ユニバーサルデザイン

分かりやすい案内表示、シンプルでゆとりのある通路幅など、ユニバーサルデザインに配慮します。

親しみやすさ

岐山通沿いに圧迫感の少ない低層のシビックプラットホームを配置し、象徴的で、かつ、親しみやすい庁舎の顔とします。

新庁舎配置図

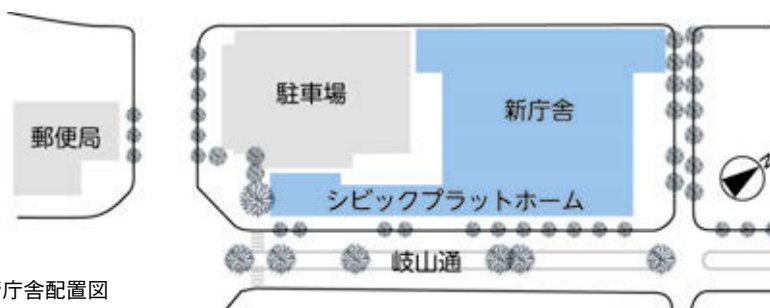

パソコン、スマートフォンからYouTubeにアクセスして、「周南市 新庁舎」で検索すると3次元デジタル空間データを見ることができます。2次元コードからの読み取りはこちらから。



待合スペース

庁舎棟1階に十分な広さの待合いロビーを設けます。

ワンフロアサービス

利用者の多い窓口を低層階に集め、できるだけワンフロアで手続きが完結する窓口とします。

駐車・駐輪スペース

来庁者用の駐車、駐輪スペースを十分に確保します。(自動車160台、バイク11台、自転車52台)

にぎわい機能

シビックプラットホーム内に、市民利用会議室、飲食施設、売店を設け、街並みに対してにぎわいを創出します。

執務室

間仕切りのないオープンフロアを採用し、明るく見通しを良くします。吹き抜けを庁舎棟の中心に据え、窓口が周囲を取り囲む口の字型の施設構成とします。

環境配慮

吹き抜けを利用した重力換気システム、太陽光発電設備の採用、屋根・外壁・窓ガラスの高断熱化、免震層にクール・ヒートレンチ(地下溝)を設置し、地熱を利用する空調システムなどにより環境負荷の軽減を図ります。

市職員を募集

B日程採用



市では、平成29年4月採用の新規職員を募集します。
市民のためのまちづくりにチャレンジできる、
意欲あふれる人の応募を待っています！

◆ 7月24日(日)(B日程)実施試験の概要 ◆

試験職種	試験区分	採用予定人数	試験科目		
			教養試験	専門試験	適性検査
行政事務	大学卒業程度	8人程度	●	●	●
	短大卒業程度		●		●
土木技術	大学・短大卒業程度	2人程度		●	●
建築技術		1人程度		●	●
機械技術		1人程度		●	●
保健師		1人程度	●	●	●
保育士・幼稚園教諭		4人程度		●	●
				●	●

受験資格

行政事務・土木技術・建築技術・機械技術

▼大学卒業程度：平成元年4月2日以降生まれの人で、学校教育法に規定する大学以上(同等と認められる学校を含む)を卒業、または平成29年3月末までに卒業見込みの人
▼短大卒業程度：平成3年4月2日以降生まれの人で、学校教育法に規定する短大(同等と認められる学校および高専を含む)を卒業、または平成29年3月末までに卒業見込みの人
保健師
昭和62年4月2日以降生まれの人で、保健師資格取得者、または平成29年3月末までに取得見込みの人
保育士・幼稚園教諭
平成元年4月2日以降生まれの人で、保育士資格と幼稚園教諭免許を併せ持つ人、または平成29年3月末までに取得見込みの人

一次試験

試験日 7月24日(日)
試験会場 徳山大学(学園台)

募集要項・申込書

市役所本庁舎受付、仮庁舎受付、各

総合支所地域政策課 各支所、または市ホームページ <http://www.city.shunan.lg.jp/> で配布します。

申込み

6月15日(水)消印有効で、申込書・受験票(52円切手を貼付)を、持参・郵送で、〒745-8655 岐山通1-1 人事課人事研修担当

※申込書の郵送を希望する人は、試験職種・試験区分を明記し、返信用封筒(切手140円分を貼付)を同封して、人事課人事研修担当まで郵送してください。

その他の採用試験は、9月18日(日)に実施予定です

- 行政事務(高校卒業程度、社会人経験者対象、身体障害者対象)
- 土木技術(高校卒業程度)
- 保育士・幼稚園教諭(社会人経験者対象)
- 管理栄養士
- 飼育技術



問合せ 人事課人事研修担当 ☎
0834-228555・F:jijij@city.shunan.lg.jp

健康寿命を延ばす市民運動

平成28年度

しゅうなん

スマートライフチャレンジ

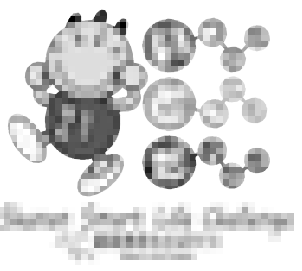

しゅうなんスマートライフ
チャレンジとは

生活習慣病を予防し、市民の健康寿命を延ばすために、市が推進する「いつでもどこでも、だれでも」無理なく気軽に取り組める健康づくりチャレンジのようです。

地域・企業・関係団体などと連携して取り組み、子どもの頃からの生活習慣病予防や市民の健康を支援する環境づくりを進めていきます。

平成27年度は、2,000人(延べ人数)がチャレンジしました。

参加者の声

サンサンチャレンジに参加し、3か月で4.1キログラム痩せました！チャレンジウォーキングにも参加し歩くことが楽しくなりました！元気に仕事を頑張っています。

高村泰範さん



check!

スマートフォンで健康づくり推進課と高村さんからのメッセージが見られます。



健康づくり推進課 保健師



推進協賛事業者募集中

協賛事業者には、8つのチャレンジのポスター、チラシなどの掲示や配布、従業員とその家族のチャレンジの参加を勧めてもらいます。協賛事業者として登録されると、事業者名・店舗名を市ホームページなどに掲載します。3月現在、94事業者が登録しています。

チャレンジウォーキングに参加し心身ともにリフレッシュすることができました



協賛事業者 ビークルーエッセの皆さん

申込み 健康づくり推進課 成人保健担当 ☎0834-22-8553

選べる8つのチャレンジ

- 一部のチャレンジは、期間中メール支援などが受けられ、目標達成者には抽選で賞品があります。
- 実施期間に関わらず、チャレンジに必要な記録表や情報を市ホームページからダウンロードして、いつでも自分の都合の良い時にチャレンジすることも可能です。
- 内容や実施期間などが変更になる場合があります。

チャレンジ名	対象	内容	申込み・実施期間	問合せ
1 こどもあさごはんチャレンジ	市内の幼稚園・保育所・児童園(年長児)	3色食品群(赤・黄・緑)をそろえた朝ご飯を楽しく食べるチャレンジ	各園を通じて実施…6月	健康づくり推進課 食育推進担当 ☎0834-22-8553
2 サンサンチャレンジ	20～74歳の人で、BMIが23以上の人	朝と晩に体重グラフを付けて、3キログラムの減量をめざすチャレンジ	▼申込み…6月1日～15日 ▼実施…7月から3か月間	健康づくり推進課 成人保健担当 ☎0834-22-8553
3 禁煙チャレンジ	禁煙を希望する人	自分に合った方法で、禁煙をめざすチャレンジ	▼申込み…7月 ▼実施…8月から3か月間	
4 チャレンジウォーキング	誰でも(個人または3～5人のグループ)	好きな場所を歩いて、自分で決めた目標達成をめざすチャレンジ	▼申込み…9月 ▼実施…10月から3か月間	
5 お腹ぺったんこチャレンジ	誰でも	お腹ぺったんこ体操を実施し、楽しく脂肪燃焼をめざすチャレンジ	▼申込み…11月 ▼実施…12月から3か月間	地域福祉課地域包括ケア推進担当 ☎0834-22-8462
6 いきいき100歳チャレンジ	おおむね65歳以上の人で、5人以上のグループ	重りを使った筋力運動で、生涯現役をめざすチャレンジ	▼申込み…随時 ▼実施…週1回3か月以上	
7 歩こう！階段チャレンジ	事業所・団体	階段を利用した運動啓発チャレンジ(階段に帯状ポスターを貼付)	申込み・実施…随時	健康づくり推進課 成人保健担当 ☎0834-22-8553
8 デビュー友検診	20～69歳の人で、過去3年以内にがん検診を受診したことのある人とならない人のペア、または受診したことがない人同士のペア	身近な人を誘って検診デビューが成立したら、2人共にプレゼント進呈	申請…6月1日～平成29年3月31日	

総合
相談

気軽に相談を
してください

高齢者の皆さんや家族、地域に暮らす人の介護に関する相談や心配事に対応します。

自立して生活できる
ように支援します

介護予防が必要な人には、介護予防への取り組みを支援します。

介護
予防

地域包括支援センターの機能

地域
支援

さまざまな方面から
皆さんを支えます

高齢者の皆さんにとってより暮らしやすい地域にするため、行政、医療機関、介護保険サービス事業所が連携し地域のネットワークづくりを行います。

皆さんの権利を
守ります

高齢者の皆さんが持つさまざまな権利を守ります。成年後見制度の紹介、虐待の早期発見や消費者被害などに対応します。

権利
擁護

身近で高齢者の強い味方

地域包括 支援センター



本市の3月31日現在の人口は147,010人で、65歳以上の高齢者は44,990人、高齢者の割合は30.6パーセントとなり、今後も増加することが予想されます。身近な高齢者の相談窓口として地域包括支援センターを利用してみませんか？

北部地域包括支援センター、 高齢者相談コーナーが オープン



高齢者が安心して暮らせるよう、市ではサービスの充実に取り組むとともに地域全体で支え合えるまちづくりを進めています。その一つとして平成28年4月から、北部地区に地域包括支援センターを増設しました。また、市民の皆さんの身近な相談窓口として高齢者相談コーナーを設置しました。



名称・住所・電話番号

担当地区

●周南北部地域包括支援センター(新設)

須々万本郷2502
☎0834-87-2000
●高齢者相談コーナーやまなみ荘
鹿野2755-1
☎0834-68-4183

鹿野地域
須々万・長穂
向道・中須
須金

●周南東部地域包括支援センター

久米1533-3
☎0834-29-1155
●高齢者相談コーナー
天王園在宅介護支援センター
大河内1109-2
☎0833-91-5851

熊毛地域
久米・櫛浜
鼓南

●つづみ園地域包括支援センター

瀬戸見町12-30
☎0834-28-7055

周陽・桜木
秋月・岐山
大津島

●徳山医師会地域包括支援センター

東山町6-28
☎0834-32-9035

遠石・関門
中央・今宿

●周南西部地域包括支援センター

古川町1-17
☎0834-62-6301

新南陽地域
菊川・夜市
戸田・湯野

●高齢者相談コーナー

西部いきいきさぼーとステーション
戸田2713(道の駅ソレーネ周南内)
☎0834-83-2277

所在地 MAP

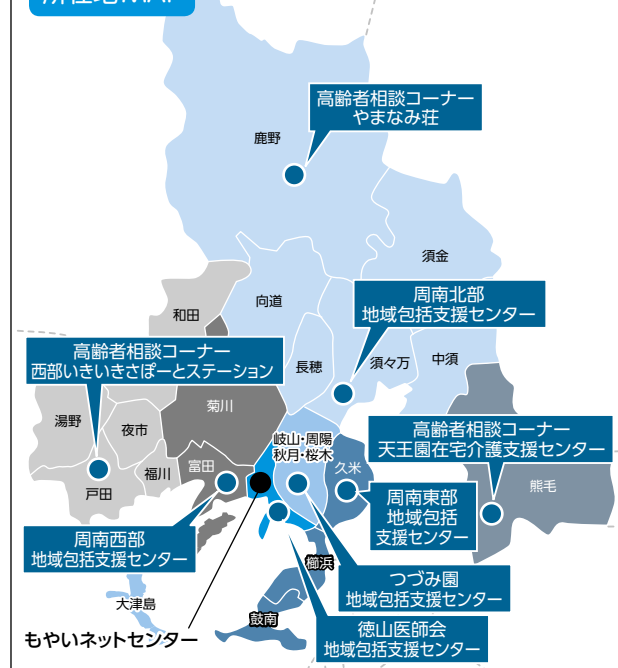

地域包括支援センター

問合せ 地域福祉課もやいネットセンター ☎0834-22-8200、地域福祉課地域包括ケア推進担当 ☎0834-22-8462

6月1日は人権擁護委員の日です

人権に関する相談を受け付けます

こんなときは、迷わず相談をしてください。

いじめ、体罰を受けた

セクシュアルハラスメント
パワーハラスメントを受けた

外国人という理由で
アパートなどの入居を拒否された

名誉・
プライバシーを侵害された

部落差別を受けた

高齢者や
子どもが虐待を受けている

公務員から
不当な扱いを受けた

差別や暴行・
虐待を受けた



市内の人権擁護委員 (敬称略)

氏名	地域名
大木洋子 河口喜美子 河佐幸則 逆井歌代 佐野 勇 中村俊孝	徳山
中山哲男 平野明子 福田尚子	新南陽
長田義治 原田洋子 山村律子	熊毛
神田ヒロ子 宮本吉光	鹿野

守られます。

人権擁護委員の日に合わせて、人権に関するあらゆる生活上の心配ごとについて、相談を受け付けます。

なお、相談は無料で、秘密は固く守られます。

特設人権相談所

市では、法務大臣から委嘱された14人の人権擁護委員が、人権についての相談に応じます。

行された日です。

昭和24年6月1日は、基本的人権を擁護し、自由人権思想の普及や高揚を図るため、人権擁護委員法が施行された日です。

人権擁護委員の日

人権に関することを、気軽に相談してください。

人権擁護委員は、法務大臣から委嘱されて、人権に関する相談やお互いに人権を尊重し合う、明るい社会をつくる活動をしています。

人権イメージキャラクター

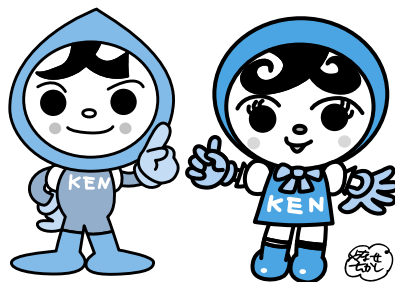

人KENまもる君

人KENあゆみちゃん

問合せ 人権推進課人権推進担当
☎0834-228456

30分

日時 6月1日(水) 13時30分～15時

ゆめプラザ熊毛で開催

日時 6月1日(水) 9時～12時

コアプラザかで開催

日時 6月1日(水) 10時～16時

学び・交流プラザで開催

がん検診・国民健康保険の特定健診(または人間ドック)

受診券を届けます!

自分のため、大切な人のため、市では今年も皆さんの検診(健診)を応援しています。

がん検診などの受診券と市国民健康保険の特定健診(または人間ドック)受診券を、圧着はがきで送付します。

送付時期 5月下旬

実施期間 6月1日(水)～平成29年2月28日(火)

受診方法 医療機関で受ける方法(個別)と保健センターや支所などの決められた会場や日時で受ける方法(集団)があります。集団検診(健診)については、受診券に日程、申し込み方法が記載してあります。受診の際には、必ず受診券を持参してください。

がん検診

★平成28年度の特典

大腸がん検診が無料

対象 平成28年4月1日時点で、40・45・50・55・60歳の人

子宮頸がん、乳がん検診が無料

対象 平成28年4月1日時点で▼子

宮頸がん検診…20歳の人▼乳がん検診…40歳の人

★自己負担額の減額手続き

対象 69歳以下の市民税非課税世帯の人
手続き開始 6月1日(水)

内容 各がん検診が500円に減額
手続き方法 受診前に、健康づくり推進課(徳山保健センター)、熊毛総合支所市民福祉課、コアプラザかのへ受診券を持参

★70歳以上の方の自己負担額

全てのがん検診において、検診1つにつき500円

★結核検診の受診義務

65歳以上の方は、年1回受診する義務があります。

問合せ 健康づくり推進課成人保健担当 ☎0834-22-8553

市国民健康保険の特定健診・人間ドック

特定健診



身長・体重・腹囲・血圧測定、血液検査(脂質・肝機能・血糖・腎機能・貧血)、尿検査、心電図検査、眼底検査(医師の判断に基づく)

自己負担額 ▼個別…1,000円▼集団…500円▼70歳以上の人…500円

人間ドック

特定健診の項目に加え、胸部X線、腹部超音波、胃透視または内視鏡、便検査、希望により脳検査

自己負担額 ▼一般検査…10,422円(検査料34,739円のうち、市が24,317円を負担)▼一般+脳検査…20,942円(検査料55,259円のうち、市が34,317円を負担)

問合せ 保険年金課管理給付担当 ☎0834-22-8311

けんしんガイド

市広報6月1日号と同時配布します。検診(健診)を実施する医療機関情報などを掲載しています。

また、高校中退者からの相談や学校関係者、各支援機関からの相談にも応じています。子どもの就職で悩む保護者の支援も行っています。
全て予約制なので、まずは電話で連絡してください。

キャリアコンサルタント・臨床心理士などの有資格者が、就労に関するさまざまな不安や悩みを一緒に考えていきます。
就職に直結した適職診断や、応募書類の書き方・面接指導などの講座を提供したり、一人ひとりの段階に応じて、コミュニケーション講座や各種ビジネス講座、仲間との交流の場としての交流広場、さらには職場見学や職場体験などを用意して、皆さんの就職活動を全面的にバックアップします。

しゅうなん若者サポートステーションは、厚生労働省・県の委託を受けた若者の就労支援機関です。
若者の就職活動を応援します

……………問合せ……………

しゅうなん若者サポートステーション(栄町2-55) ☎0834-27-6270・☎0834-31-2088・http://www.s-saposute.com、商工振興課商工労働担当 ☎0834-22-8373

利用できる人 15～39歳の求職者、またはその保護者、関係者
利用日時 ▼毎週火～金曜日：9時30分～17時30分▼毎週土曜日：12時30分～17時30分(日・月曜日・祝日・年末年始・盆は休館)



そこが知りたい!

広報紙から動画を
見ることができま

広報しゅうなんの各号に掲載する、2次元コードから、動画が見られることを知っていますか。市広報で紹介した記事に関連した動画を、動画共有サービスYouTube(ユーチューブ)を使って紹介しています。

スマートフォン、タブレット端末、パソコンを使って、ぜひ見てみてください。

動画の見方

スマートフォン、タブレット端末では、紙面の2次元コードを読み取って、表示されたアドレスをタッチすることで動画が再生されます。

パソコンからは「周南市チャンネル」で検索すると、市広報の動

画一覧画面が表示されます。
※動画の閲覧は無料ですが、通信料が掛かります。なるべく無線LAN(Wi-Fi)などで利用してください。
※2次元コードの読み取りには、専用のアプリケーションが必要です。



みんなで支えよう

夜間の防犯灯 みんなの安心のよりどころ

防犯灯の設置や維持管理は、自治会が行っています。

暗い夜道を歩いていて、怖い思いをしたことはありませんか？私たちが夜道を安心して歩くのに大きな役割を果たしている防犯灯の設置費用や維持管理に必要な電気代などは、主に自治会が負担しています。自治会は、日頃からの目配りやコミュニケーションの中で、地域の安心・安全を支えています。

問合せ 地域づくり推進課地域づくり支援担当 ☎0834-22-8412

たがり先生の 公共施設 再配置講座

vol.1

今月のテーマ:

ファシリティマネジメントって何ですか？

ファシリティマネジメント(FM)とは、土地・建物などを「経営していくための財産・資源」として捉え、最適な状態(コスト最小、効果最大)で保有・運営・維持活用する総合的な管理方法のことです。

現在、公共施設は、老朽化や保全費用の増大などが深刻な課題となっており、取り巻く環境も整備時と比べて大きく変化しています。

周南市では将来にわたって、みんなにとって必要なサービスを提供していくために、身の丈に合った施設保有量の実現に向けて取り組んでいるんですよ。

問合せ

施設マネジメント課公共施設再配置担当 ☎0834-22-8202

すこやか通信

問合せ

健康づくり推進課 ☎0834-22-8553
 熊毛総合支所市民福祉課 ☎0833-92-0013
 鹿野総合支所地域政策課 ☎0834-68-2302

親と子の健康づくり

◆すこやか育児相談

体重や身長測定、保健師が育児相談、助産師がおっぱい相談、管理栄養士や歯科衛生士が個別相談を行います。

○おっぱい相談、●栄養相談、◎歯科相談を併せて実施

日時	場所
6月 1日(水) 10:00~11:00	夜市支所◎
6日(月) 10:00~11:00	子育て支援センターのびのびセンター○●◎
14日(火) 9:30~11:00	文化会館○●◎
15日(水) 10:00~11:00	ゆめプラザ熊毛○●◎
22日(水) 10:00~11:00	須々万農村環境改善センター
28日(火) 10:00~11:00	久米支所

持参物 母子健康手帳

◆3歳児健康診査

3歳の頃は体と心の発達が目覚ましく、一生の基礎が上がる大切な時期です。3歳児健康診査では、子どもの成長を確認するとともに、子育てについての相談に応じます。

対象 3歳6か月~4歳未満の幼児で、これまで3歳児健康診査を受けていない人

※対象者には、個別に通知をします。

日時	場所
6月 16日(木) 12:30~13:30	徳山保健センター

持参物 健康診査票、少量の尿、母子健康手帳

◆はじめての離乳食セミナー

●生後5・6か月児対象

日時 6月15日(水)10時~11時30分

場所 学び・交流プラザ

内容 離乳食、虫歯予防について

持参物 母子健康手帳、筆記用具、離乳食材料費50円

申込み 5月23日(月)から、健康づくり推進課

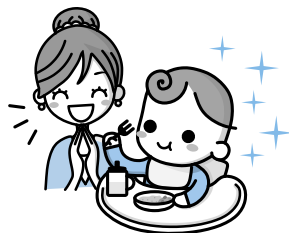

◆安心育児スタート講座

もうすぐママやパパになる人が、安心して赤ちゃんを迎えるための講座です。

対象 おおむね妊娠7・8か月の妊婦とその家族

日時 6月18日(土)9時45分~12時

内容 ▼体験…パパの妊婦体験、赤ちゃんの着替え▼見学…赤ちゃんのお風呂の入れ方▼講話…母乳育児、赤ちゃんの泣きへの対処法、産後ママの心身の変化とパパの役割

場所 徳山保健センター

定員 25組(受け付け順)

持参物 母子健康手帳、筆記用具

申込み 6月17日(金)までに、健康づくり推進課



成人の健康づくり相談会

血糖 肥満 禁煙 歯



血圧が高い、血糖値が高い、コレステロール値が高い、肥満を解消したい、たばこをやめたい、歯周病が気になるなど、あなたの「どうしたら?」を一緒に考えます!

対象 おおむね40~74歳

※現在治療中の人や特定保健指導を受けている人を除きます。

持参物 健康診査受診結果、健康手帳

日時	場所
6月 8日(水) 9:30~12:00	熊毛総合支所
10日(金) 9:30~12:00	学び・交流プラザ
13日(月) 9:00~12:00	徳山保健センター

※予約制です。(1人1時間程度の個別相談)

※歯科相談は徳山保健センターのみでの開催です。

申込み 各相談日の1週間前までに、健康づくり推進課、熊毛総合支所市民福祉課

■休日夜間急病診療所(慶万町10-9)

診療科目 内科、外科

診療時間 ●休日…9時~12時、

13時~17時、19時~22時

●平日夜間…19時~22時

電話 ☎0834-32-2299

■周南地域休日夜間子ども急病センター(周南子どもQQ)(徳山中央病院内)

診療科目 小児科

診療時間 ●休日…9時~12時、

13時~17時、19時~22時

●平日夜間…19時~22時

電話 ☎0834-28-9650

■休日歯科診療所(今宿町3-55)

診療科目 歯科

診療時間 10時~12時、13時~15時

電話 ☎0834-32-1717

※時間外の診療は消防本部指令室☎0834-22-8765へ問い合わせください。

●受診時は、保険証と福祉医療証などを持参してください。受付時間は、診察終了時間の30分前までです。

15歳未満の子どもの急病、疾患は…小児救急医療の電話相談(19時~翌朝8時)☎#8000(携帯電話・プッシュ回線)または☎083-921-2755

緊急の場合

今年度も
募集!

補助制度を活用して
共に子育てしやすいまちを
つくりませんか?

申請受け付けは6月1日(水)からです

補助率
2分の1
上限5万円

主催団体の種類
は問いません

平成27年実績
6件

つくろう!
地域の子育て
ネットワーク



●子育て中の家族や、見守る地域住民などを対象に開く講習会、研修会などの単発の活動
(例) 多世代交流会、親子向け防災講座、食育講習会

●子育て支援を目的とした団体による親子遊びの場の開放、交流や勉強会など地域のネットワーク構築に役立つ継続的な活動
(例) ママ・パパサークル結成、子育て支援グループ、サロンの運営

子育て支援活動
補助金



昨年度交付した事業

- 定期的な親子の居場所づくり、創作活動
- サロンでの育児相談や親子体操などの講座
- 手作りおやつで食育
- 子育てエッセイ作成を通じた親同士の想いの共有と支え合い…など

補助金の使い道と効果の例

- 託児謝金…たまには託児者に預けて講演に集中
→ 親力アップで楽しく子育て!
- 会場借り上げ…毎月〇日は公民館に集合
→ 遊びに情報交換、近所の育児仲間を増やそう!
- 物品購入…床マット、囲いクッション
→ 安心の場づくりで、赤ちゃんも気軽に参加!
- 印刷製本…チラシ、活動マップを作成
→ 活動を形に残して、みんなと共有しよう!

出会いの場を
広げよう!

補助率
2分の1
上限10万円

平成27年実績
5件



● 20歳以上の人を対象に、市内で開催する婚活イベント(事業所間交流を含む)
結婚を望む人への多様な出会いの創出が期待されるイベント事業の経費を補助します。

● 補助対象になる事業は?

婚活イベント
開催事業補助金



市では、結婚や子育てに関する課題に地域社会全体で取り組むため、平成27年度から、子育て支援活動や出会いの創出が期待される婚活イベントへの助成を行っています。

昨年度開催されたイベント

- 工場夜景ナイトクルージング×本気の出会い辻一ツェ
- すずま婚活パーティー ● GOEN プロジェクト独身男女交流会
- 出逢いの場をつくろう会 in とくやま ● Zooで恋カツ!!

まずは、補助要件・対象経費など
次世代支援課に相談してください。

チラシ・申請書

問合せ 次世代支援課次世代支援
担当 ☎0834-22-8457

各総合支所福祉担当課、各公民館、徳山保健センター、市ホームページ <http://www.city.shunan.lg.jp/section/jiseidai/index.html> で配布



報 びろば

Information

1月以降、仮庁舎などに窓口が移転した部署

仮庁舎(旧近鉄松千百貨店)

地域福祉課、高齢者支援課、生活支援課、障害者支援課、次世代支援課、保育幼稚園課、保険年金課、臨時福祉給付金室、課税課、収納課、情報管理課、生活安全課、人権推進課、住宅課、都市政策課、建築指導課、公園花とみどり課、区画整理課

仮庁舎別館(旧勤労福祉センター)

契約監理課、監査委員事務局
※上記以外の窓口は、これまでどおりです。
※詳しくは市ホームページで確認してください。<http://www.city.shunan.lg.jp/section/gyokan/kanri/mdgp.html>

地価公示に係る図書の閲覧

1月1日時点の標準地における、1平方メートル当たりの価格を閲覧できます。

閲覧場所 市役所本庁舎市民さろん、施設マネジメント課、各総合支所地域政策課、各支所、各市立図書館

問合せ 施設マネジメント課財産管理活用担当 ☎0834・22・8281

民生委員・児童委員の決定

担当地区と氏名(電話番号)
向道・長穂地区(助地上・下)：小野勝己さん ☎0834・881107
3▼中須地区(杉山・新杉山・久保)：河野是文さん ☎0834・89・0966 和田地区(珠)：清水祐美さん ☎0834・67・2175
問合せ 地域福祉課福祉調整担当 ☎0834・22・8465

経済センサス活動調査

6月1日現在で、全国全ての企業・事業所を対象に、経済活動の実態を調査する、経済センサス活動調査を実施します。調査票は、5月末までに調査員が配布します。支社などにつ

いては、本社に郵送します。
問合せ 行政管理課統計担当 ☎0834・22・8626

新規指定給水装置工事店

工事店名 ▼SOTEC(右国市) ☎0827・34・3882
問合せ 上下水道局水道工務課 ☎0834・22・8602

新南陽ふれあいセンターおよび福川図書館の臨時休館

収蔵庫の殺虫・殺菌作業のため、休館します。
期日 6月12日(日)

※本の返却は、ほかの図書館を利用してください。
問合せ 新南陽ふれあいセンター ☎0834・63・5000

行政相談

国などの仕事についての、苦情や要望を相談してください。
鶴いづの里交流センターで開催

日時 5月24日(火)13時30分～15時30分
榎浜公民館で開催

日時 5月25日(水)9時30分～11時30分
新南陽総合支所で開催

お知らせ

第1日曜日にマイナンバーカード交付窓口を開設

6月から、マイナンバーカード交付窓口を、平日の開設に加え、本庁のみ第1日曜日にも開設します。
対象 マイナンバーカード(個人番号カード)交付の案内はがきが届いている人

日時 5月26日(木)10時～12時、13時～15時
コアラザカで開催

日時 6月1日(水)9時～12時
ゆめプラザ熊毛で開催

日時 6月1日(水)13時30分～15時30分
戸田公民館で開催

日時 6月3日(金)9時30分～11時30分
いずれも

問合せ 生活安全課市民相談センター ☎0834・22・8320、山口行政評価事務所 ☎083・922・1591

無料法律相談

対象 市内に在住する人
日時 6月8日(水)9時～12時
場所 榎浜公民館

相談員 弁護士、司法書士
定員 34人(受け付け順)

※予約制です。弁護士が対応する相談は、22人です。
申込み 5月31日(火)8時30分から、生活安全課市民相談センター ☎0834・22・8320

夏休み期間中の児童クラブ支援員(臨時職員)

対象 保育士または教員資格を持つ人や子育て経験者など、児童クラブでの保育に熱意を持って取り組める人
場所 市内の各児童クラブ
内容 児童クラブ内での保育
雇用期間 7月21日(木)～8月31日(水)

勤務 月17日、8時～19時のうち5時間程度
賃金(時給) 970円
定員 40人程度
選考 面接
申込み 6月17日(金)までに、履歴書・資格証明書の写しを、持参で、次世代支援課次世代支援担当 ☎08334・22・8457

30分～17時15分(休憩60分)
賃金(日額) 6770円
※詳しい勤務条件は、問い合わせてください。
問合せ 徳山動物園 ☎08334・22・8640

対象 市内に在住する人
内容 家庭で消費するために購入した食料品のうち、内容量が不足しているものを、毎月1回報告
任期 8月1日(月)～平成29年1月31日(火)
定員 3人(申し込み多数の場合、抽選)
報酬(月額) 2200円
申込み 6月8日(水)までに、住所・氏名(ふりがな)・電話番号を、はがき・ファクスで、〒745・0045 徳山港町2-13 生活安全課消費生活センター ☎08334・22・8321・FAX08334・22・8243

対象 市内に在住する小学生
テーマ わたしのまち
募集数 10点程度
作品規格 A3程度の画用紙
申込み 5月16日(月)～6月15日(水)に、絵画・説明文(氏名・年齢・絵の説明・感想・顔写真貼付)を、持参・郵送で、〒745・0045 徳山港町1-1 観光交流課コンベンション国際交流担当 ☎08334・22・8372

商品量目監視員

対象 市内に在住する人
内容 家庭で消費するために購入した食料品のうち、内容量が不足しているものを、毎月1回報告
任期 8月1日(月)～平成29年1月31日(火)
定員 3人(申し込み多数の場合、抽選)
報酬(月額) 2200円
申込み 6月8日(水)までに、住所・氏名(ふりがな)・電話番号を、はがき・ファクスで、〒745・0045 徳山港町2-13 生活安全課消費生活センター ☎08334・22・8321・FAX08334・22・8243

対象 市内に在住する20歳以上の人で(応募日現在、食育に関心があり、年3回程度の会議に参加できる人)
任期 7月1日(金)～平成30年3月31日(土)
定員 3人程度
報酬(1回) 5900円
選考 作文
申込み 5月16日(月)～6月10日(金)までに、住所・氏名・生年月日・電話番号・作文(私が取り組みたい食育、400字程度、様式自由)を、持参・郵送で、〒745・0005 児玉町1-1 健康づくり推進課食育推進担当 ☎08334・22・8553

京都大学・市連携講座

森里海の自然環境学を推進する人材を、育成する講座です。
日時 6月25日(土)9時～12時
場所 京都大学フィールド科学教育研究センター 徳山試験地
演題 森のものがたり
講師 吉岡崇仁さん(大学教授)
定員 25人(受け付け順)
受講料 無料
持参物 筆記用具
申込み 5月20日(金)～31日(火)に、住所・氏名・電話番号を、電話で、公園花とみどり課花とみどり担当 ☎08334・22・8431

市食育推進市民会議の委員

市民の皆さんの意見を広く反映し、地域全体で食育を推進するため、市食育推進市民会議の委員を募集します。
対象 市内に在住する20歳以上の人で(応募日現在、食育に関心があり、年3回程度の会議に参加できる人)
任期 7月1日(金)～平成30年3月31日(土)
定員 3人程度
報酬(1回) 5900円
選考 作文
申込み 5月16日(月)～6月10日(金)までに、住所・氏名・生年月日・電話番号・作文(私が取り組みたい食育、400字程度、様式自由)を、持参・郵送で、〒745・0005 児玉町1-1 健康づくり推進課食育推進担当 ☎08334・22・8553

徳山動物園の臨時職員

内容 飼育展示の業務補助
定員 1～2人
勤務 月15日または16日、8時

福祉

重度心身障害者用福祉医療費受給者証の更新

現在の受給者証の有効期限は、6月30日(木)です。
5月中旬に申請書を送付します。5月31日(火)までに、障害者支援課・各総合支所福祉担当・各支所で、更新の手続きをしてください。
※後期高齢者医療の該当者で、平成28年1月1日現在、住民票があり、身体障害者手帳1～3級や療育手帳Aを持っていてる人の更新手続きは、不要です。

※身体障害者手帳1～3級・療育手帳A・精神障害者保健福祉手帳1級を持つ人や、特別児童扶養手当1級を対象児童、障害年金1級を受給している人を対象に、新規の受け付けも行います。(所得制限あり)
持参物 印鑑、健康保険証、障害の程度を証明するもの(身体障害者手帳や療育手帳、精神障害者保健福祉手帳、年金証書など)
問合せ 障害者支援課 障害福祉担当 ☎08334・22・8387

介護予防ひろめ隊しゅっきりリーダー養成講座

介護予防活動に地域で取り組む人材を育成します。
対象 全6回参加できる、おおむね75歳以下の人
期日と内容講師 ▼6月14日(火)：若い頃は動いていた…の謎を徹底説明(作業療法士)▼21日(火)：筋力アップはいつまで可能か? 体操伝授その1(理学療法士)▼28日(火)：寿命がのびる健口法(体操伝授その2)(歯科衛生士)
参加料 無料
持参物 動きやすい服装と靴(外履き)、飲み物、タオル、筆記用具
申込み 5月23日(月)から、電

生士)▼7月5日(火)：認知症を知ろう(私たちにできること)(市保健師)▼12日(火)：知って納得! 周南市の介護予防最前線(市保健師)▼19日(火)：いくつになっても元気大作戦(会議)(市保健師)
時間 13時30分～15時30分
場所 学び・交流プラザ
定員 40人(受け付け順)
参加料 無料
持参物 動きやすい服装と靴(外履き)、飲み物、タオル、筆記用具
申込み 5月23日(月)から、電

市営住宅の入居者を募集

入居資格 次の全

てに該当する人

▼同居または同

居しようとする

親族がいる▼入居しようとする全員の総所得の月割

額が、一定の基準内▽一般世帯…15万8,000円以下

▽高齢者・障害者・小学校就学前の子どもと同居の世

帯など…21万4,000円以下▼市町村税を滞納してい

ない▼暴力団員ではない▼住宅に困っていることが

明らか▼入居決定時に連帯保証人が2人いる

※子育て世帯対象募集住宅については、上記の入居資格

に加え、小学生以下の子どもと同居し、かつ、その子ど

もを扶養している世帯であることが申し込みの要件と

なります。詳しくは、問い合わせてください。

入居時期 7月中旬以降(予定)

抽選日時 6月8日(水)10時～

※応募がなかった住宅については、抽選日から随時受け

付けを行い、申し込みがあった当日で締め切ります。

申込み 住宅課・各総合支所住宅担当に備え付けの入

居申込書を、持参・郵送

受付期限 5月31日(火)まで(消印有効)

問合せ 周南公営住宅管理協会 ☎0834-21-0700、

住宅課市営住宅担当 ☎0834-22-8282



募集住宅

住宅名	所在地	戸数	家賃(月額)
○ 高田	久米1087-1	1	10,700～21,100円
岩黒	遠石2-6-20	1	16,900～33,300円
高尾	徳山757	1	31,500～61,800円
金剛山	徳山8396-1	1	19,300～36,900円
卯の手	原宿町7	1	13,900～27,400円
栗坪第1	北山1-4-6	1	26,700～52,500円
○ 大津島	大津島1478	1	18,200～35,700円
櫛浜	櫛ヶ浜242-94	1	28,100～55,200円
周南第1	江の宮町12	1	25,800～50,700円
○ 周南第2	扇町2	1	9,500～16,500円
○ 周南第3	瀬戸見町1、10	5	11,800～24,300円
○ 周南第4	城ヶ丘3-10	1	12,200～24,000円
西柵	西柵町4-3	1	17,000～33,500円
室尾	室尾2-9-5	1	11,600～22,800円
八代	八代838	1	19,800～38,900円
大町	鹿野下1251	2	12,700～25,000円
藤木	鹿野上2703-1	2	13,500～27,700円

子育て世帯対象募集住宅

住宅名	所在地	戸数	家賃(月額)	小学校区
周南第1	瀬戸見町12-2	1	25,200～49,600円	周陽
周南第4	城ヶ丘3-10	1	16,400～32,200円	桜木
日地	日地町6-36	1	21,700～42,600円	富田西

※家賃に駐車場使用料は含まれていません。別途必要な住宅もあります。

※○印の住宅は、単身者でも申し込みができます。(一定の要件あり)

話で、地域福祉課地域包括ケア推進担当 ☎0834・22・8462

地域花壇づくり講座
 対象 市内在住で、地域の花壇管理に関わりのある人
日時 6月16日(木)13時30分～16時
場所 永源山公園
定員 10人(申し込み多数の場合は、抽選)
参加料 無料
申込み 5月31日(火)までに、住所・氏名・電話番号を、電話で、公園花とみどり課花とみどり担当 ☎0834・22・8431

子どもクラフト教室サポーター養成講座(全5回)
 対象 受講後、ボランティアとして活動できる人
期日と内容 ▼6月9日(木)：クラフトいろいろ見てみよう▼23日(木)：クラフトを体験▼7月7日(木)：子どもとの関わり方、安全管理について▼21日(木)：準備作業▼8月4日(木)：実践、子ども教室を指導
時間 10時～11時30分
場所 学び・交流プラザ
定員 10人(申し込み多数の場合は、抽選)
参加料 500円(別途、材料費として実費徴収)
申込み 5月31日(火)までに、電話・ファクス・Eメールで、学び・交流プラザ ☎0834・63・1188・FAX0834・396152・✉manabi@city.shunan.lg.jp
高年齢者のための男性料理教室
対象 おおむね65歳以上の男性
日時 6月3日(金)9時30分～13時
場所 新南陽総合福祉センター
講師 佐伯茂さん(調理師)
定員 20人(受け付け順)
参加料 500円
持参物 エプロン、三角巾、タオル
申込み 5月31日(火)までに、いきいきやばーと周南西部 ☎0834・62・6301
問合せ 地域福祉課地域包括ケア推進担当 ☎0834・22・8462
甲種(新規)、乙種防火管理資格取得講習
日時 7月6日(水)・7日(木)9時20分～16時40分
場所 新南陽ふれあいセンター
定員 100人(受け付け順)
受講料 3700円(教材費)

しゅうなん創業カレッジ2016 第4期生募集

創業スタートアップセミナー

日時 6月4日(土) 13時30分～16時30分
内容 創業に必要な基礎知識・心構え・環境、成功する事業への道筋、創業ストーリー(ゲスト3人)
定員 30人受け付け順
受講料 無料
申込み期限 5月23日(月) 17時

場所 徳山商工会議所 講師 伊藤勝彦さん(中小企業診断士)ほか、数人
申込み 各期日までに、住所・氏名・年齢・性別・電話番号・Eメールアドレス・現在の職業・創業予定業種・参加希望セミナー名を、持参・郵送・電話・ファクス・Eメールで、〒745-0003 7栄町2-15 徳山商工会議所 ☎0834-313000・☎0834-323003・✉souzan@tokuyama-ccj.or.jp

問合せ 商工振興課商工労働担当 ☎0834-228373、徳山商工会議所 ☎0834-313000

定員 30人(受け付け順)
受講料 5400円
※学生は無料です。
申込み期限 6月7日(火) 17時
いづれも
対象 将来創業を考えている人、創業準備中の人、事業者で経営の勉強をしたい人



昨年の講座の様子

持参物 筆記用具、受講票
申込み 6月6日(月)～24日(金)に、申込書を、持参・郵送で、〒745-0005 6新通5-1-3 消防本部予防課 ☎0834-228773



熊毛図書館ブックリサイクル

日時 6月4日(土) 5日(日) 9時30分～17時(5日は13時まで)
場所 ゆめプラザ熊毛

内容 図書館の不用な雑誌や本などの無償譲渡会(1人10点まで、同じ種類は6点まで)
問合せ 熊毛図書館 ☎0834-920179

朗読カフェin図書館
日時 5月28日(土) 14時～15時30分
場所 中央図書館
内容 お茶を飲みながら朗読を聞く(テーマは親子)

定員 30人程度(申し込み不要)
参加料 無料(お茶代は別途100円、お茶の持参も可)
問合せ 中央図書館 ☎0834-228682

定員 10家族(申し込み多数の場合は、抽選)

参加料 ▼幼児：500円 ▼小学生以上：600円(昼食代・保険料・消耗品など) ▼3歳未満で親との食事兼用：20円 ▼粘土代(1キログラム)：600円
申込み 5月30日(月)までに、大田原自然の家 ☎0834-890461

ねんどであそぼう!
対象 3歳～中学生までの子どもと、その家族
日時 6月12日(日) 10時～15時
場所 大田原自然の家
内容 親子で陶芸作品作り

ふるさと探訪ウォーキング
日時 6月4日(土) 9時～12時頃(雨天中止)
集合場所 永源山公園管理棟前
内容 永源山公園前-神上神社入口前-塞の神-はしづめ橋-小畑公民館-河内神社-四熊嶽登山口-広谷橋-小畑石垣百選の棚田-水車-小畑80番お大師-大神自然石柱-永源山公園の約8キロメートルをウォーキング ※事前申し込みは不要です。
参加料 100円(保険料など)
問合せ ふるさと探訪会山崎さん ☎0834-62-2894

プレ音楽教室
音符や記号を覚えたり、音の長さの勉強をしませんか?
対象 平仮名の読める子ども(年少以上)
日時 毎月第1・3月曜日 15時10分～15時40分
場所 遠石公民館
問合せ 大原さん ☎090-7972-8932

ねんどであそぼう!
対象 3歳～中学生までの子どもと、その家族
日時 6月12日(日) 10時～15時
場所 大田原自然の家
内容 親子で陶芸作品作り

ふるさと探訪ウォーキング
日時 6月4日(土) 9時～12時頃(雨天中止)
集合場所 永源山公園管理棟前
内容 永源山公園前-神上神社入口前-塞の神-はしづめ橋-小畑公民館-河内神社-四熊嶽登山口-広谷橋-小畑石垣百選の棚田-水車-小畑80番お大師-大神自然石柱-永源山公園の約8キロメートルをウォーキング ※事前申し込みは不要です。
参加料 100円(保険料など)
問合せ ふるさと探訪会山崎さん ☎0834-62-2894

ねんどであそぼう!
対象 3歳～中学生までの子どもと、その家族
日時 6月12日(日) 10時～15時
場所 大田原自然の家
内容 親子で陶芸作品作り



伝言板

皆さんの活動耳より情報

ふるさと探訪ウォーキング

日時 6月4日(土) 9時～12時頃(雨天中止)
集合場所 永源山公園管理棟前
内容 永源山公園前-神上神社入口前-塞の神-はしづめ橋-小畑公民館-河内神社-四熊嶽登山口-広谷橋-小畑石垣百選の棚田-水車-小畑80番お大師-大神自然石柱-永源山公園の約8キロメートルをウォーキング ※事前申し込みは不要です。
参加料 100円(保険料など)
問合せ ふるさと探訪会山崎さん ☎0834-62-2894

プレ音楽教室

音符や記号を覚えたり、音の長さの勉強をしませんか?
対象 平仮名の読める子ども(年少以上)
日時 毎月第1・3月曜日 15時10分～15時40分
場所 遠石公民館
問合せ 大原さん ☎090-7972-8932

ねんどであそぼう!

対象 3歳～中学生までの子どもと、その家族
日時 6月12日(日) 10時～15時
場所 大田原自然の家
内容 親子で陶芸作品作り

ふるさと探訪ウォーキング

日時 6月4日(土) 9時～12時頃(雨天中止)
集合場所 永源山公園管理棟前
内容 永源山公園前-神上神社入口前-塞の神-はしづめ橋-小畑公民館-河内神社-四熊嶽登山口-広谷橋-小畑石垣百選の棚田-水車-小畑80番お大師-大神自然石柱-永源山公園の約8キロメートルをウォーキング ※事前申し込みは不要です。
参加料 100円(保険料など)
問合せ ふるさと探訪会山崎さん ☎0834-62-2894

掲示板

市以外からのお知らせ

■市内にある県営住宅の募集

住宅名	住所	家賃(月額:円)
大迫田	五月町14-5	19,800~39,000
金剛山	徳山8406-1	19,700~40,700
旭ヶ丘A	久米931-99	26,800~52,600
旭ヶ丘B	久米953-4	27,700~54,500
慶万A	慶万町10	13,100~25,800
慶万B	○慶万町9	10,500~20,700
ひばりヶ丘	久米324-51	15,100~29,600
周陽	周陽2-7-1・2	26,300~51,700
大内A	大内町5-6	24,200~47,600
大内B	○大内町5-2	20,700~40,600
西樹	西樹町4-4	16,600~32,600
福川南	室尾1-4-3	24,100~47,400

※○印の住宅は、単身者でも申し込みができます。

●受付期間/5月20日(金)~31日(火)消印有効 ●抽選会/6月8日(水)10時~、県周南総合庁舎 ●問合せ/県営住宅管理事務所周南支所 ☎0834-27-6780

■HIV抗体(エイズ)迅速検査

●日時/6月1日(水)10時15分~18時(要予約) ●場所/周南健康福祉センター ●検査費用/無料 ※匿名で、問診と5mlの採血で検査ができます。 ●問合せ/県周南健康福祉センター健康増進課 ☎0834-33-6423

■後期高齢者医療制度の健康診査

●対象/後期高齢者医療制度の被保険者 ●期間/受診券が届いてから平成29年3月31日まで ●受診券の発送時期/5月下旬(今年度75歳になる人は誕生月の翌月) ●内容/問診、血液検査(貧血検査含む)、尿検査など ●受診料/500円 ●問合せ/県後期高齢者医療広域連合 ☎083-921-7112

ART GUIDE

アートのスポットガイド in 周南

市内で開催されるアートイベントを紹介します。

美術博物館

☎0834-22-8880

島田ゆか絵本原画展

●期間/5月20日(金)~6月26日(日) ▼観覧料/一般900円(750円)、大学生700円(550円)

※()内は前売りおよび20人以上の団体 ※18歳以下、身体障害者手帳、療育手帳、精神障害者保健福祉手帳、戦傷病者手帳などを持参の人と、その介護者は無料 ※企画展観覧券で常設展も観覧できます。

■島田ゆかさんサイン会

●日時/6月18日(土)・19日(日)11時~ ※サイン会当日、当館で購入した絵本(一人1冊まで)にサインをします。絵本購入時に整理券を渡します。(各日先着100人まで) ※写真撮影は不可です。

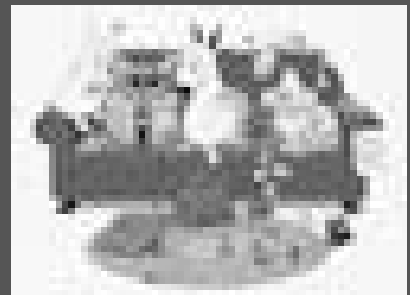

「あの日からずっといっしょ」
©Yuka Shimada/Ojigi Bunny Inc. 2014

郷土美術資料館・尾崎正章記念館

☎0834-62-3119

林忠彦写真展「東海道を撮る」

●期間/5月22日(日)まで

尾崎正章常設展「花をみつめて」

●期間/5月22日(日)まで

いずれも ●開館時間/9時30分~17時(入館は16時30分まで) ●休館日/月曜日 ※郷土美術資料館は、展示替え・施設メンテナンスのため5月23日(月)~6月24日(金)まで休館 ●常設展観覧料/一般200(160)円、学生100(80)円 ※18歳以下および70歳以上は無料 ※()内は20人以上の団体 ※身体障害者手帳、療育手帳、精神障害者保健福祉手帳、戦傷病者手帳などを持参の人と、その介護者は無料



●問合せ/徳山動物園 ☎0834-22-8640 ●入園料/大人410円、小・中・高校生100円

春の動物画コンクール 入選作品展示

画用紙から飛び出してきそうな、生き生きとした迫力ある絵や思わず微笑んでしまう優しさあふれる絵など、子どもたちの力作20点を展示します。

期間 6月1日(水)まで

場所 展示館



ボートレース徳山 presents

レノファ山口FC vs V・ファーレン長崎 開催!

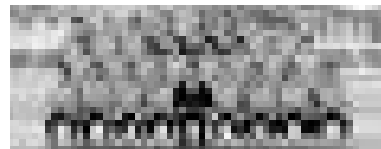

BOAT RACE 徳山 NEWS

J2リーグ参戦中のレノファ山口FC。5月22日(日)に行うホームゲームは、ボートレース徳山の冠マッチ! ボートレース徳山ブースを設置して、試合前とハーフタイムには山口支部ボートレーサー&コスプレボートレーサーが登場!

日時 5月22日(日)16時試合開始

場所 維新百年記念公園陸上競技場(山口市)

イベント日程など...詳しくは、「ボートレース徳山」の、ホームページを検索!!
問合せ/ボートレース徳山 ☎0834-25-0540・入場料100円

LINE®で
友だち追加!

創業明治30年 お墓の専門店

金子石材株式会社

人へ、環境へ、未来へ

日本の伝統の技と心

周南市宅地造成工事に関する検査済番号/周南(宅)第7-3号(平成15年10月27日) 許可番号/指令生活衛生第3号の18(平成15年10月24日)

公園墓地 メモリーヒル周南

-思い出の丘-
徳山湾が一望出来る
光あふれる安住の地。

好評分譲中!

広い
駐車場
完備!!

- 宗派不問
- 1区画(1400mm×1500mm)
- 管理料/1年間5,000円 ●墓石、外柵代金は別途です。

【概要】

- 管理者/浄土真宗 光満寺
- 墓地面積/1区画 1400mm×1500mm
- 名称/メモリーヒル周南
- 管理代行/メモリーヒル周南管理事務局
- 所在地/周南市大字徳山
- 指定石材店/金子石材株式会社

永代使用料 **43万円** 寺

徳山みかげ取扱量
県内No.1

徳山みかげ石造り
(中段コロモ一級)



77 (消費税込)
万円

◎8寸2重型舞台付墓石(フタ石式)

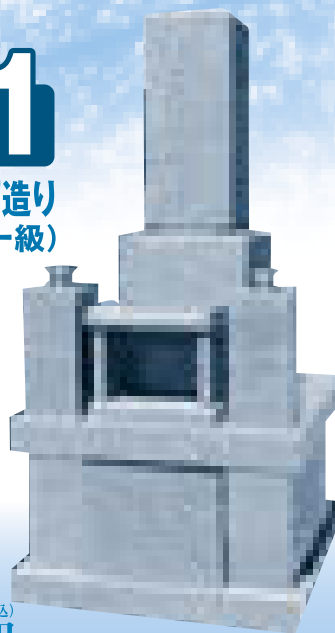

お問い合わせ・見積(無料)は金子石材へ

[本社展示場] 山口県下松市美里町4丁目6番29号
TEL:0833-41-2022(代) FAX:0833-41-1890
[営業時間] AM9:00~PM6:00

飲料水検査のご案内

専用容器受け渡し時間

月~金曜日
8:30~17:30

飲料水受付時間

月~水曜日(祝祭日は除く)
8:30~12:00
13:00~16:30

検査料金

13項目セット
6,500円(税込)~
※詳細は、お問い合わせ下さい。

ゼオン山口では、井戸水等の水質検査を行っております。
安心して水が飲めるよう水質検査をしてみませんか?

ご不明な点等がございましたら、ご連絡下さい
詳しくはこちら <http://www.zeonyamaguchi.co.jp>

化学の力で未来を今日にする

ZEON 日本ゼオングループ ゼオン山口株式会社

分析センター

山口県周南市那智町2番1号

TEL.0834-21-4314
FAX.0834-21-4655

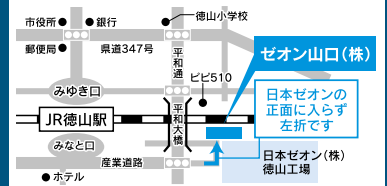

まかせて安心 新栄アリックス シロアリ・害虫駆除

0120-064714
ISO9001 認証取得

豊富な経験と技術・優れた安全性防除剤で
大切なお住まいと居住者を守ります
床下のカビ・湿気対策も承ります

(社)日本しろあり対策協会 登録施工業者会員
会員番号 中国支部 山口県015

建築物ねずみ・こん虫等防除業
県知事登録・山口県63ね第1の5の4号

周南市新宿通5丁目5番29号
電話(0834)31-3350 FAX(0834)31-3389
<http://www.shinei-arix.co.jp>
E-mail:03-tokuyama@shinei-arix.co.jp

スタッフ募集 詳しくは、上記までご連絡ください

調査・御見積無料

無料で調査と調査報告を行い、有効な防除をお勧めします。
お客様からお申込みがあった場合に有償にて防除を行います。

広告の内容については、直接広告主に問い合わせてください。
広告掲載の申し込みは、株式会社ふじたプリント社 ☎0834-25-1600まで。