周南都市計画（周南市）総括図 2

徳山地域　都市計画公園

公園番号 区分	公園番号 区域	公園番号 一連番号	公園名	位置	面積 (ha)
2	2	301	若葉市区公園	栄町1丁目、2丁目	0.16
2	2	302	代々木市区公園	代々木通2丁目	0.47
2	2	303	楠下市区公園	楠見町	0.15
2	2	304	今宿市区公園	今宿町2丁目	0.20
2	2	305	緑町市区公園	緑町3丁目	0.62
2	2	306	西松原市区公園	西松原2丁目	0.27
2	2	307	江口市区公園	西松原3丁目	0.34
2	2	308	向山市区公園	西松原6丁目	0.38
2	2	309	岡田原市区公園	原町町	0.28
2	2	310	北田市区公園	住吉町	0.24
2	2	311	岡田原東市区公園	岡田町	0.21
2	2	312	新丁市区公園	梅園町3丁目	0.23
2	2	313	児玉市区公園	道仁町	0.39
2	2	314	河原市区公園	大字徳山字上御弓丁	0.35
2	2	315	児玉東市区公園	松風園通1丁	0.35
2	2	316	青空市区公園	亀島町2丁目	0.65
2	2	317	浜崎市区公園	住吉町	0.10
2	2	318	御弓丁市区公園	大字徳山字上御弓丁	0.19
2	2	319	慶万市区公園	慶万町	0.18
2	2	320	晴海市区公園	築地町	0.25
2	2	321	青山市区公園	青山町	0.21
2	2	322	風呂ヶ迫市区公園	櫻木1丁目	0.22
2	2	323	長谷市区公園	瀬戸見町	0.23
2	2	324	大谷市区公園	岡田1丁目	0.21
2	2	325	大船市区公園	大船町	0.10
2	2	326	大内市区公園	大内町	0.27
2	2	327	大河内市区公園	櫻木1丁目	0.37
2	2	328	馬屋市区公園	城ヶ丘1丁目	0.19
2	2	329	桜木市区公園	桜木1丁目	0.20
2	2	330	五月市区公園	五月町	0.10
2	2	331	櫻木市区公園	櫻木2丁目	0.21
2	2	332	孝田市区公園	孝田町	0.45
2	2	333	城北市区公園	城ヶ丘4丁目	0.29
2	2	334	南市区公園	城ヶ丘3丁目	0.29
2	2	335	門前市区公園	桜木2丁目	0.21
2	2	336	田中市区公園	大字久米字辻堂	0.16
2	2	337	延寿市区公園	大字久数字上切寺	0.43
2	2	338	舞車市区公園	舞車町	0.11
2	2	339	早原市区公園	早原町	0.05
2	2	340	高田市区公園	大字久米字興徳寺	0.31
2	2	341	松ヶ迫市区公園	大字徳山字幸の台外	0.17
2	2	342	瀬戸見市区公園	瀬戸見町	0.10
2	2	343	上遠石市区公園	上遠石町	0.13
2	2	344	栗屋市区公園	大字徳山字西栗屋	0.17
2	2	345	加見市区公園	大字上村字東南野	0.20
2	2	346	象市区公園	大字徳山字象東	0.14
2	2	347	見明第1市区公園	大字下上字見明	0.09
2	2	348	見明第2市区公園	大字下上字見明	0.10
2	2	349	富士岡市区公園	大字下上字平城	0.33
2	2	350	三番町市区公園	三番町3丁目	0.11
2	2	351	天神山市区公園	大字久米字貞宗	0.06
2	2	352	梶ヶ丘市区公園	大字久米字夜田	0.19
2	2	353	桜ヶ南市区公園	大字久数字脇寺	0.23
2	2	354	花岡市区公園	花岡町	0.18
2	2	355	狐ヶ丘市区公園	大字櫛ヶ浜字西山根	0.26
2	2	356	櫛ヶ浜市区公園	大字櫛山字大切	0.29
2	2	357	沢田市区公園	大字久米字沢田ノ花外	0.33
2	2	358	朝倉市区公園	遠石1丁目	0.11
2	2	301	慶万公園	慶万町	0.36
3	3	302	久米公園	大字久米字二郎丸	2.20
3	3	303	大神公園	大字久米字神角外	2.46
3	3	304	東川緑地公園	櫻木町1丁目、2丁目外	3.81
3	3	305	秋月公園	秋月2丁目	1.40
3	3	306	岡崎公園	岡崎3丁目	2.10
3	3	307	城ヶ丘公園	城ヶ丘5丁目	1.60
3	3	308	遠石公園	遠石町	1.10
3	3	309	妻屋形公園	大字鹿屋字二妻屋開作	2.10
3	4	310	金鶴山公園	大字徳山字湯ヶ谷	4.22
3	3	311	沢田公園	大字久米字沢田ノ花外	3.20
3	3	312	大津島公園	大字大津島字平松外	15.10
3	3	313	華岡公園	西緑町1丁目外	2.20
3	4	301	徳山公園	大字徳山字城跡外	8.20

徳山地域　都市計画緑地

番号	種別	名称	位置	面積 (ha)
301	緩衝緑地	岡南緑地	岡南3丁目、富谷1丁目外	82.70
	緑道	岡南緑道緑地	大内町、岡南1丁目外	1.60
	都市緑地	長谷緑地	江の河町、瀬戸見町	0.97
	都市緑地	西松原緑地	仲見町3丁目	0.10

徳山地域　都市計画墓園

番号	種別	名称	位置	面積 (ha)
301	墓園	大道山墓園	桜木3丁目、五月町、空港回り丘1番、竹丘1番、字一本松、字竹神田	16.40

新南陽地域　都市計画公園

公園番号 区分	公園番号 区域	公園番号 一連番号	公園名	位置	面積 (ha)
2	2	401	上迫市区公園	上迫町	0.15
2	2	402	政所市区公園	政所2丁目	0.23
2	2	403	竹山市区公園	富田11丁目	0.22
2	2	404	宮ヶ谷前熊市区公園	宮ヶ谷2丁目	0.21
2	2	405	政所東市区公園	政所3丁目	0.18
2	2	406	中央市区公園	中央町	0.26
2	2	407	相原新田市区公園	新田1丁目	0.22
2	2	408	長田市区公園	長田町	0.50
2	2	409	川崎市区公園	川崎3丁目	0.18
5	5	401	永源山公園	大字富田字永源外	25.90

徳山地域　都市計画道路

路線番号 区分	路線番号 区域	路線番号 一連番号	路線名称	起点	終点	車線数	幅員 (m)	延長 (m)
3	2	301	中央通線	大字久米字弥平	新地3丁目	6	36	7,260
3	2	302	徳山停車場線	櫛ヶ浜通2丁目	大字徳山字金剛山	4	36	1,670
3	2	303	山口線	大字久米字神田	大字上村字南山	4	32	6,810
3	3	304	海岸通線	築港町	鶴彩町	4	25	2,520
3	3	305	北山台田町線	櫻花町	大字徳山字蓮ヶ浴	4	25	1,430
3	3	306	二番町緑町線	緑町1丁目	二番町2丁目	4	25	850
3	3	307	徳山商業線	那智町	岐南町	4	25	1,720
3	4	308	遠石江口線	青山町	西松原4丁目	2	20	1,610
3	4	309	国道2号線	大字夜市字才崎下	大字戸田字上柳岭	4	21.5	6,560
3	4	310	大田川代々木線	岡崎3丁目	代々木通2丁目	2	16	2,940
3	4	311	慶万前山線	慶万町	新宿通6丁目	2	16	4,070
3	4	312	北田西松原線	仲見町2丁目	大字徳山字西北山	4	16	870
3	4	313	桜町一の井手線	桜町2丁目	大字徳山字一の井手	2	16	2,900
3	4	314	遠石一の井手線	遠石1丁目	大字徳山字一の井手	2	16	3,100
3	4	315	櫛浜馬場線	大字久米字西内	桜木1丁目	2	16	2,620
3	4	316	櫛浜久米線	大字櫛ヶ浜字下塩田	大字久米字平田	2	20	2,030
3	5	317	秋月島線	大字久数字鹿作島	大字上島字鹿妻木	2	12	6,510
3	5	318	若宮町線	昭和通1丁目	舞車通1丁目	2	15	380
3	5	319	泉原合田線	入船町	泉町	2	15	1,940
3	5	320	緑町印分手線	緑町1丁目	原町	2	15	750
3	5	321	緑町神原線	緑町3丁目	楠町	2	15	370
3	5	322	江口栗屋線	西松原1丁目	新宿通5丁目	2	15	320
3	5	323	月丘町二番町線	月丘町4丁目	二番町3丁目	2	15	1,220
3	5	324	岡田原築港線	築港町	鶴彩町	2	15	1,350
3	5	325	浦山慶万線	江口1丁目	江口1丁目	2	12	610
3	5	326	臨港線	築港町	築港町	2	15	620
3	5	327	遠石馬屋線	周陽2丁目	周陽2丁目	2	15	1,330
3	4	328	浦山開作線	新地3丁目	新地3丁目	2	16	660
3	4	329	戸田停車場線	大字夜市字高井山	大字戸田字久保	2	16	2,210
3	4	330	尾田岳切線	大字櫛ヶ浜字下塩田	大字栗屋字茶畑	2	16	1,620
3	4	331	桜木和田線	桜木3丁目	大字久米字五反田	2	16	1,600
3	5	332	西久米沢田線	大字久米字松ノ本	大字久米字築地	2	12	880
7	7	301	北部1号線	大字徳山字河原	大字徳山字河原			6 130
7	7	302	北部2号線	大字徳山字河原	大字徳山字西辻			6 100
7	7	303	北部3号線	大字徳山字河原	大字徳山字河原			6 100
7	7	304	北部4号線	大字徳山字河原	大字徳山字二番丁			6 300
7	7	305	北部5号線	大字徳山字河原	大字徳山字河原			6 170
7	7	306	北部6号線	大字徳山字二番丁	大字徳山字二番丁			6 80
7	7	307	北部7号線	大字徳山字上御弓丁	大字徳山字上御弓丁			6 190
7	7	308	北部8号線	舞車町	大字徳山字下御弓丁			6 280
7	6	309	新地線	江口2丁目	新地2丁目			8 320
7	7	310	新地開山線	江口2丁目	新地3丁目			6 620
7	6	311	北部9号線	舞車町	舞車町			9.5 220

新南陽地域　都市計画道路

路線番号 区分	路線番号 区域	路線番号 一連番号	路線名称	起点	終点	車線数	巾員 (m)	延長 (m)
3	3	401	山手線	川崎3丁目	若山2丁目	4	25	7,320
3	4	402	中央通り線	西千代田町	若山2丁目	4	18	6,150
3	4	403	海岸線	三田町	若山1丁目	2	16	6,030
3	4	404	川崎平野線	川崎3丁目	富田1丁目	2	16	3,100
3	4	405	川崎線	清水2丁目	政所3丁目	2	16	320
3	4	406	福川停車場線	福川3丁目	福川3丁目	2	16	450
3	4	407	寿西町線	福川3丁目	若山1丁目	2	16	820
3	4	408	富田停車場線	清水1丁目	大字下上字上井	2	16	1,210
3	4	410	宮の前線	新堤町	野村2丁目	2	20	2,910
3	5	411	梅園線	野村2丁目	大神2丁目	2	12	2,500
3	5	412	駅北1号線	清水1丁目	清水2丁目	2	12	770
3	5	413	呉田線	平野2丁目	大字富田字中溝	2	12	690
3	5	414	仁王線	永源町	上迫町	2	12	710
3	5	415	駅北2号線	中央町	富田1丁目	2	9	1,850
3	4	416	大川線	大神2丁目	新堤町	2	16	840
3	4	417	中溝線	大字富田字番ノ木	坂町町	2	16	1,100
7	6	401	西部1号線	大字富田字鹿町	大字富田字鹿田		9	200
7	6	402	西部2号線	大字富田字番ノ木	大字富田字鹿田		9	470

徳山地域　都市計画通路

路線番号	路線名称	位置	巾員 (m)	延長 (m)
301	徳山駅南北自由通路	大字徳山字花園町南通	8	130

用途地域面積表　（周南都市計画区域）

種別	面積(ha)	構成比(%)	建ぺい率(%)	容積率(%)
第一種低層住居専用地域	232	5.8	50	80
第二種低層住居専用地域	8.9	0.2	50	80
第一種中高層住居専用地域	748.4	18.8	60	200
第二種中高層住居専用地域	143	3.6	60	200
第一種住居地域	770.8	19.3	60	200
第二種住居地域	135.9	3.4	60	200
準住居地域	29.4	0.7	60	200
近隣商業地域	159.7	4.0	80	200
	47.3	1.2		300
小計	207	57.1	–	–
	0	0.0		300
商業地域	168	4.2	80	400
	22	0.6		600
小計	190	4.8	–	–
準工業地域	560.1	14.1	60	200
工業地域	206.1	5.2	60	200
工業専用地域	754.3	18.9	60	200
合計	3,986	100	–	–

（注）この図面は、都市計画の概要を示すものであり、位置及び区域は、概ねの場所を表示しています。詳細については、都市計画担当課に問い合わせてください。

凡例

- 行政区域
- 市街化区域界
- 用途地形地物による場合
- 地域界　その他の場合
- 第一種低層住居専用地域（高さ制限なし）
- 第二種低層住居専用地域（高さ制限なし）
- 第一種中高層住居専用地域
- 第二種中高層住居専用地域
- 第一種住居地域
- 第二種住居地域
- 準住居地域
- 近隣商業地域
- 商業地域
- 準工業地域
- 工業地域
- 工業専用地域
- 防火地域
- 準防火地域
- 都市計画道路
- 公園・緑地
- 墓園
- 土地区画整理区域
- 地区計画
- 駐車場整備地区
- 特別工業地区
- 周南緑地広域スポーツ拠点地区
- 大規模集客施設制限地区（準工業地域の全域）
- 下水道排水区域
- 臨港地区
- 駐車場・ポンプ場・市場等　名称
- 高度利用地区
- 第一種市街地再開発事業

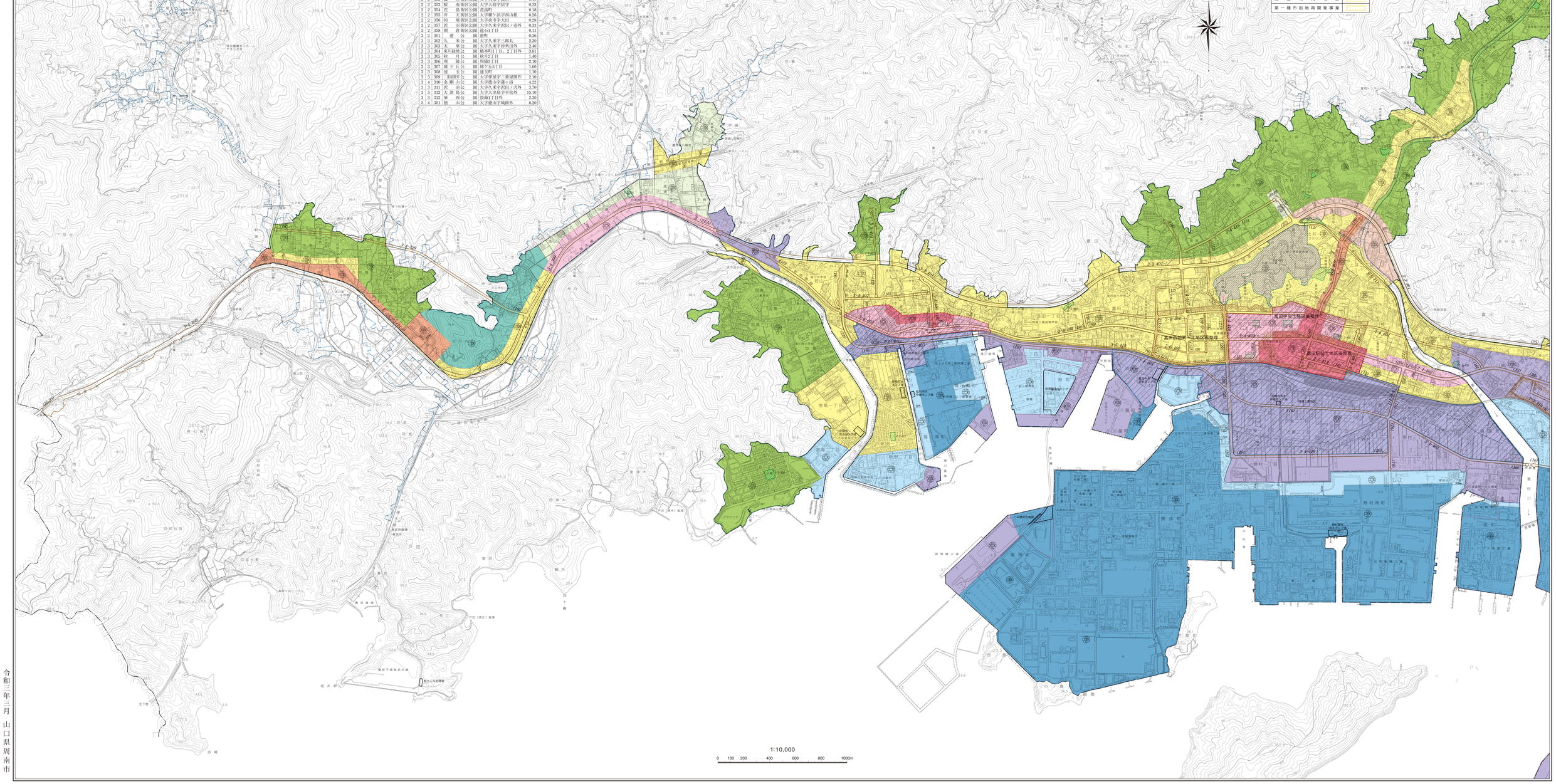

令和三年三月　山口県周南市