

ファミリーサポートセンター ～子育て援助活動支援事業～



今回の
表紙

トマト生産農家
としみつ たかひろ
歳光崇弘さん

歳光さんは、昨年11月に新規就農者として県から認定を受け、石光地区(熊毛)でトマトのハウス栽培を始めました。約24アールもの畑に植え付ける苗は、約5,500本。4月の初収穫をめざし、日々、朝から夕方まで作業を続けます。

check!

スマートフォン
で歳光さんの
インタビューが
見られます



広げよう地域子育て支援の輪、広めよう地域助け合いの心

ファミリーサポートセンター

子育て援助活動
支援事業

「少しの時間子どもを預かってほしいけど、近くに頼れる人がいない…」
「子育てもひと段落、私にも何かできることないかしら…」
そんなときは、ファミリーサポートセンターに相談してください。



■ファミリーサポートセンターの仕組み

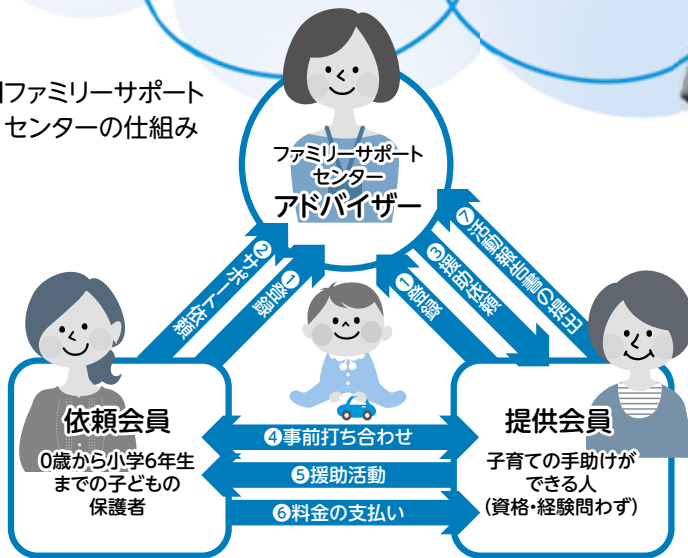

サポート料金(年齢に関係なく1人当たり)

平日(7時~19時)	1時間600円
平日(上記以外)	1時間700円
土・日曜日、祝日、年末年始(終日)	1時間700円

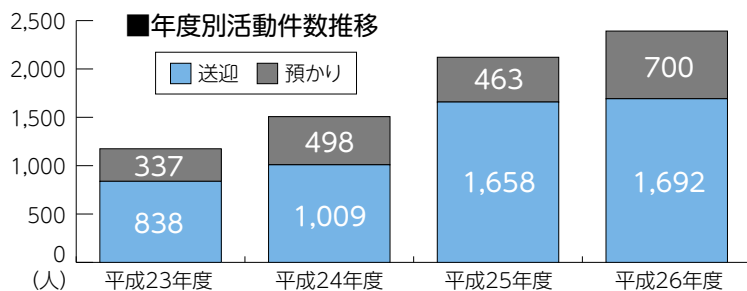

■養成講座・講習会・交流会の開催
子育てに関する知識・技術の取得や会員同士の親睦を図る目的で、各種講座・講習会・交流会を開催して

■アドバイザー

ファミリーサポートセンターには、アドバイザーが常駐し、会員登録・活動内容に合った会員の紹介・調整、情報提供などを行っています。サポート活動に当たつての疑問・質問に答えます。気軽に相談してください。

■会員へのサポート

活動が円滑に行えるように次のような会員サポートを受けられます。

■会員登録制です

利用には、事前に会員登録が必要です。サポート活動開始前に打ち合わせを行いますので、入会を希望する人は、早めに手続きをしてください。

■会員の種類

●依頼会員：0歳から小学6年生までの子どもの保護者で、子育ての助けが必要な人
●提供会員：自宅で子どもの預かりや、保育園の送迎など、一時的に子育ての助けができる人
●両方会員：依頼会員と提供会員の両方を兼ねる人

■入会手続きに必要な物

入会する大人の顔写真(縦3cm×横3cm、6か月以内撮影)2枚、印鑑
※登録料は無料です。

■保護者が短時間・臨時的に働くときに預け先がない

産前・産後で子どもの送迎が難しい
●買い物など外出時に預け先がない
※その他相談してください。ただし、子どもの宿泊を伴う預かり、病児のサポート、介護や看護、家事支援は行いません。

ファミリーサポートセンターとは？
子育ての助けが必要な人(依頼会員)と、一時的に子育ての助けができる人(提供会員)が会員になり、有料で子育てを助け合う会員組織です。

●こんなときに利用できます
●保育施設や子どもの習い事などへの送迎ができない
●保育施設や学校の開始前や終了後、または休みのときに預け先がない
●参観日、通院、冠婚葬祭など、子どもを連れて出掛けにくい

●保護者が短時間・臨時的に働くときに預け先がない
●産前・産後で子どもの送迎が難しい
●買い物など外出時に預け先がない
※その他相談してください。ただし、子どもの宿泊を伴う預かり、病児のサポート、介護や看護、家事支援は行いません。

来てみませんか？ 交流会・講習会

「子どもは好きだけど、預かるのは心配」「今時の子育て事情が分からなくて不安」と登録を迷っている人は、交流会や講習会を見に来ませんか。

併設の子育て交流センター「ぞうさんの家」で開催する、祭りなどの行事に参加して、利用者の皆さんと楽しい時間を過ごしましょう。子どもとの関わりについて学ぶ「子育て講座」も開催しています。また会員登録に興味を持つ保護者と提供会員が直接交流をする「ファミリーサポート体験会」を行いました。このような企画を通じて、登録を迷っている人の不安の解消を図っていきます。

開催日時などの詳細は、市広報、市ホームページ、子育て応援サイト・アプリ「はぴはぐ」、しゅうなんメールサービス(要事前登録)などでお知らせしています。



乳幼児救急法



子育て講演会



餅つき

問合せ

ファミリーサポートセンター(子育て交流センター「ぞうさんの家」内) ☎0834-32-8191(土・日曜日・祝日・年末年始を除く、8時30分～17時15分)・FAX0834-32-8171

周南市ファミサポ

検索

聞いてみました： 提供会員さんの声

(M・Kさん)

●提供会員になったきっかけは？

ファミリーサポートのことを全く知りませんでしたが、子ども好きな私に、知人がファミリーサポートのことを教えてくれたのがきっかけです。

●どんなサポートをしましたか？

同じ幼稚園のお子さんの朝の送迎、預かりをしました。

●実際にしてみてどうでしたか？

送迎は、やはり車を使うので緊張しましたが、接するお子さんはとてもかわいいですし、お母さんやセンターの方からの「ありがとうございます」の言葉は本当にうれしく感じました。また、サポートを始めるまでは、不安もありましたが、アドバイザーの人が丁寧に説明してくださったので、心強かったです。



かわいいお子さんの笑顔から元気をもらっています。



提供会員 山本弥生さん

check!

スマートフォンで山本さんからのメッセージが見られます



始めませんか？ 「できるときにできること」

会員募集

本市は、安心して子育てができるよう、子育て支援サービスの充実を図っています。

子育てを取り巻く環境は日々変化し、行政サービスだけでは手が届かないため、地域(提供会員)の力が不可欠です。

子どもたちの健やかな成長を見守る子育て支援の輪に、仲間入りしませんか。少しの時間でも、力を貸してもらえる提供会員を募集しています。

また、依頼会員も随時募集しています。「こんなことで利用できるのかしら?」「誰がサポートしてくれるのかしら?」など、子育て中の「ちょっと困った」を手助けしてくれる提供会員を紹介します。

■会員数(平成27年12月末現在)

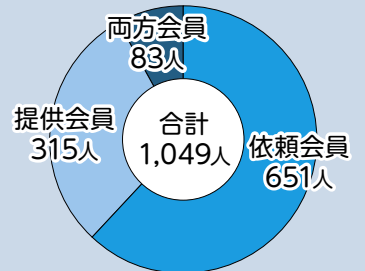

会員の皆さんへ

次の人は、退会手続きが必要です。ファミリーサポートセンターまで連絡してください。

- 市外へ転出する人
- 平成28年3月末で子どもが小学校を卒業する依頼会員の人

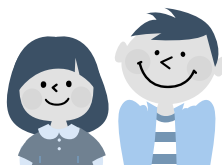

■補償保険制度
万が一の事故に備え、会員になると自動的に補償保険に加入します。掛け金の自己負担はありません。

います。会員登録前でも参加できます。問い合わせしてみてください。

そこが知りたい!

市役所などの行政機関 でマイナンバー利用開始



マイナンバー制度の個人番号
カードの交付が始まりました

1月から、市役所などでマイナンバー(個人番号)の利用や個人番号カードの交付が始まり、皆さんの税・社会保障の手続きで個人番号の記載や通知カードなどの提示をお願いしています。

個人番号カードの申し込みは

個人番号カードは、個人番号の確認や本人確認の際に写真入りの身分証明書として利用でき、行政機関などで新たなサービスへの利活用を検討しています。

個人番号カードは、希望する人の申請により交付していますので、通知カードに同封した申請書と返信用封筒で申し込んでください。

個人番号カードの受け取りは

準備が整い次第、案内はがきを発送しています。内容を確認し、必要書類を持参の上、本庁舎臨時交付窓口(会計課前)で手続きをしてください。

住民基本台帳カードで電子申請 をしている人

個人番号カードは、搭載する電子証明書により、確定申告(e-tax)などの電子申請にも利用できますが、既に住民基本台帳カードを取得している人は、個人番号カードの交付時に住民基本台帳カードの返納が必要です。

現在、カードの交付には、国でのカード発行や交付前の手続きに約3か月掛かるため、e-taxなどの電子申請を利用する人は、個人番号カード交付まで、有効期間内の住民基本台帳カードを利用してください。

なお、平成27年度の確定申告では、個人番号の記載は不要です。



市コミュニティ・スクール

富田東
小学校

地域と共に成長する

富田東小学校では、学校運営協議会の委員やたくさんの保護者の協力で、クラブ活動・朝の読み聞かせ・九九教室などが運営されています。

学校も地域に貢献しようと、本年度初めて、地域の落ち葉拾いを実施しました。小さな一歩ですが、このことが今後の活動をさらに広げていくエネルギーになると感じています。これからも地域と共に歩んでいきます。



問合せ 学校教育課指導担当 ☎0834-22-8542

しゃっきり 通信

「歩く・話す・楽しむ」
通いの場へ

歩いて通えるところに、通いの場はありますか?

市では、高齢者が、いくつになっても住み慣れた地域でいきいきと生活できるように、市民主体のサロンや体操の場の運営を支援しています。

○通いの場に出かけるために「歩く」こと

○通いの場で人と会って「話す」こと

○通いの場で何か「楽しむ」こと

こういった場に出掛けることで、認知症や身体機能の低下を防ぐことができます。あなたにとっての通いの場を探してみませんか?



問合せ 地域福祉課地域包括ケア推進担当
☎0834-22-8462

すこやか通信

問合せ

健康増進課(徳山) ☎0834-22-8553
 健康増進課(新南陽) ☎0834-61-3091
 熊毛総合支所市民福祉課 ☎0833-92-0013
 鹿野総合支所市民福祉課 ☎0834-68-2302

親子の健康づくり

◆育児相談

体重や身長測定、保健師が育児相談、助産師がおっぱい相談、管理栄養士や歯科衛生士が個別相談を行います。

○おっぱい相談、●栄養相談、◎歯科相談を併せて実施

日時	場所
3月 3日(木) 10:00~11:00	新南陽保健センター ○●◎
7日(月) 10:00~11:00	秋月公民館
8日(火) 9:30~11:00	文化会館 ○●◎
9日(水) 10:00~11:00	コアプラザかの ◎
10:00~11:00	菊川支所
10日(木) 10:00~11:00	ゆめプラザ熊毛 ●◎
22日(火) 10:00~11:00	櫛浜コミュニティセンター ◎

持参物 母子健康手帳

◆3歳児健康診査

対象 平成24年9月生まれの幼児、または3歳6か月~4歳未満の幼児で、これまで3歳児健康診査を受けていない人

日時	場所
3月 17日(木) 12:30~13:10	学び・交流プラザ
24日(木) 12:30~13:30	徳山保健センター

持参物 健康診査票、少量の尿、母子健康手帳

◆マタニティセミナー(3回コース)

対象と定員 原則3回受講できる人、20人(受け付け順)

日時と内容 ▼3月2日(水)13時30分~16時…マイナス1歳からの虫歯予防、これならできる!おなかの赤ちゃんのための食事、簡単!ミニクッキング&試食▼9日(水)13時30分~16時…妊娠中の過ごし方とお産の経過、母乳育児について▼19日(土)9時30分~12時…赤ちゃんのお風呂の入れ方、赤ちゃんの泣きへの対処法、産後のママの心と体の変化

場所 徳山保健センター

持参物 母子健康手帳、筆記用具、テキスト(初回配布)、

エプロン・食材料費100円(3月2日)

申込み 健康増進課(徳山)

■はこここハミガキ学級

対象と定員 2~4歳6か月の幼児とその親、定員10組(受け付け順)

日時 3月11日(金)10時~11時30分

内容 虫歯菌検査、歯みがき実習、フッ素体験など

場所 徳山保健センター

持参品 歯ブラシ、フェイスタオル、母子健康手帳

申込み 2月22日(月)から、健康増進課(徳山)



成人の健康づくり相談会



血糖 肥満 禁煙 歯

血圧が高い、血糖値が高い、コレステロール値が高い、肥満を解消したい、たばこをやめたい、歯周病が気になるなど、あなたの「どうしたら?」を一緒に考えます!

対象 おおむね40~74歳

※現在治療中の人や特定保健指導を受けている人を除きます。

持参物 健康診査受診結果、健康手帳

日時	場所
3月 2日(水) 10:00~12:00	コアプラザかの
9日(水) 9:30~12:00	熊毛総合支所
14日(月) 9:00~12:00	徳山保健センター
18日(金) 9:30~12:00	学び・交流プラザ

※都合が合わない人は、別の日でも予約を受け付けます。申し込み時に相談してください。また、歯科相談は徳山保健センターのみでの開催です。

申込み 健康増進課(徳山)、熊毛総合支所市民福祉課、鹿野総合支所市民福祉課(コアプラザかの)

■休日夜間急病診療所(慶万町10-9)

診療科目 内科、外科

診療時間 ●休日…9時~12時、13時~17時、19時~22時

●平日夜間…19時~22時

電話 ☎0834-32-2299

■周南地域休日夜間こども急病センター(周南こどもQQ)(徳山中央病院内)

診療科目 小児科

診療時間 ●休日…9時~12時、

13時~17時、19時~22時

●平日夜間…19時~22時

電話 ☎0834-28-9650

■休日歯科診療所(今宿町3-55)

診療科目 歯科

診療時間 10時~12時、13時~15時

電話 ☎0834-32-1717

※時間外の診療は消防本部指令室☎0834-22-8765へ問い合わせください。

●受診時は、保険証と福祉医療証などを持参してください。受付時間は、診察終了時間の30分前までです。

■熊毛地域休日在宅当番医(診療時間…9時~17時)

3月	当番医	電話番号
6日(日)	松村医院(本町)	0833-91-0303
13日(日)	松永医院(夢ヶ丘入口)	0833-91-3006
20日(祝)	ふじわら医院(大河内)	0833-91-7100
21日(休)	松本医院(大江)	0833-91-6020
27日(日)	小川クリニック(勝間原)	0833-91-5777

●休日当番医テレホンサービス☎0833-92-0029

緊急の場合

15歳未満の子どもの急病、疾患は…小児救急医療の電話相談(19時~翌朝8時)☎#8000(携帯電話・プッシュ回線)または☎083-921-2755

情報ひろば

お知らせ

異常寒波による上下水道料金の減免

今回の異常寒波により、給水装置などが破損し、漏水の被害に遭った人は、過去の使用実績などを勘案し、上下水道料金を減免しますので、連絡してください。

問合せ 上下水道局料金センター ☎0834・22・86008、熊毛総合支所産業土木課 ☎0833・92・0019、鹿野総合支所産業土木課 ☎0834・68・2334

使用料徴収事務の委託

市では、徳山保健センター使用料の徴収事務を、1月1日から3月31日まで、市シルバー人

材センターに委託します。
問合せ 健康増進課企画調整担当 ☎0834・22・8552

新規指定給水装置工事店

工事店名 ▼シンセイキ(防府市) ☎0835・22・6569 ▼三菱電機システムサービス(東京都) ☎0822・81・4181(中国四国支社)

問合せ 上下水道局水道工務課 ☎0834・22・86002

新規指定排水設備工事店

工事店名 ヒロナカ(下関市) ☎083・245・8522
問合せ 上下水道局下水道工務課 ☎0834・22・8631

人権擁護委員の交代

退任 實近卓海さん
新任 佐野勇さん
問合せ 人権推進課人権推進担当 ☎0834・22・8456

中央地区自主防災組織に防災資機材を整備

中央地区自主防災組織に、自治総合センターの宝くじ助成金で、煙発生器・煙体検知器、アルミ組み立てリヤカー、発電機などの防災用資機材を整備しました。

問合せ 防災危機管理課防災危機管理担当 ☎0834・22・8208

子育て

多子世帯保育料に対する補助金の申請

対象 市内に在住し、平成27年度中に、民間保育サービス施設に在籍した第3子以降の児童(年齢制限なし)

内容 保育料納付額の範囲内で、年額5万円を限度に補助金を交付

申込み 3月4日(金)までに、保育幼稚園課・市内民間保育サービス施設で配布する申請書を、持参・郵送で、〒745-0032銀座2-13保育幼稚園保育幼稚園担当 ☎0834・22・8455、在籍する各民間保育サービス施設

相談

行政相談

国などの仕事についての、苦情や要望を相談してください。
鶴いいの里交流センターで開催
日時 2月23日(火)13時30分～

お知らせ

軽自動車やバイクなどの廃車や名義変更

軽自動車税は、毎年4月1日現在で、軽自動車やバイク(原動機付自転車)などを所有している人に課税されます。

廃車や売却、譲渡などをした人は、3月末までに手続きをしてください。手続きをしない場合、平成28年度分の軽自動車税が、引き続き課税されます。

また、市外へ転居する場合や、所有者がなくなっている場合も、手続きが必要です。
※本市が発行したナンバープレートを紛失または盗難に遭い、廃車の手続きができない人は、警察へ届け出をした後、印鑑を持参して、相談してください。
問合せ 課税課市民税一担当 ☎0834・22・8273

車種	手続き場所	電話番号
原動機付自転車(125cc以下) 小型特殊自動車(農耕用など)	課税課市民税一担当(仮庁舎) 新南陽総合支所市民生活課 熊毛総合支所市民福祉課 鹿野総合支所市民福祉課	☎0834-22-8273 ☎0834-61-4104 ☎0833-92-0011 ☎0834-68-2333
軽二輪(125ccを超え250cc以下のバイク)	県軽自動車協会(山口市)	☎083-922-8877
二輪の小型自動車(250ccを超えるバイク)	山口運輸支局(山口市)	☎050-5540-2073
四輪軽自動車(660cc以下)	軽自動車検査協会山口事務所(山口市)	☎050-3816-3085

日時 2月25日(木)10時～12時、13時～15時

いずれも

問合せ 生活安全課市民相談センター ☎0834・22・8200

15時30分

榊浜公民館で開催

日時 2月24日(水)9時30分～11時30分

新南陽総合支所で開催

子どもの定期予防接種は済んでいますか？

定期(無料)の予防接種は、対象年齢や接種期間が決められています。予防接種によっては、接種期限が3月末日までのものもあるため、4月からの入園、入学、進学、就職などに備え、母子健康手帳で接種状況を確認し、早めに受けましょう。

また、転勤や進学などで市外へ転出する人は、転出後(転出日含む)は、転入先の市町村へ問い合わせの上、接種を受けてください。

問合せ 健康増進課企画調整担当 ☎0834-22-8552

無料法律相談

対象 市内に在住する人
日時 3月9日(水)9時～12時
場所 学び・交流プラザ
相談員 弁護士、司法書士、行政相談委員、警察安全相談課員
定員 30人程度(受け付け順)
 ※弁護士が対応する相談は22人です。
申込み 3月1日(火)8時30分から、生活安全課市民相談センター ☎0834-22-8320

勤務場所 市立保育園

勤務時間と賃金 ①月20日▼7時～19時のうち7時間45分、日額7790円▼8時30分～17時15分のうち5時間、時給970円②月20日、8時30分～17時15分、日額6500円
採用予定日 4月1日(金)
定員 ①若干名②1人
選考 面接
申込み 3月11日(金)までに、履歴書・資格証の写しを、持参で、保育幼稚園課保育所担当 ☎0834-22-8455

募 募集

市立保育園の臨時保育士・看護師

対象 ①保育士の資格を持つ人②正看護師・准看護師の資格を持つ人

非常勤嘱託職員 総合案内

内容 本庁舎の総合案内業務
勤務 月17日、8時30分～13時 または12時45分～17時15分
報酬(月額) 6万5800円程度

公用車管理

対象 パソコンの操作ができ、普通自動車運転免許を持つ人
内容 公用車駐車場の管理業務
勤務 月17日、8時30分～17時15分
報酬(月額) 11万6900円程度
駐車場整理

内容 来庁者駐車場の整理業務
勤務 月12日以内、8時30分～17時15分
報酬(月額) 7万5600円程度

いずれも

勤務場所 市役所本庁舎
雇用期間 4月1日～平成29年3月31日
選考 書類・面接

申込み 2月26日(金)必着で、履歴書を、持参・郵送で、〒745-8655 岐山通1-1 総務課管理担当 ☎0834-22-8261

保健師の臨時職員(助産師・看護師を含む)

対象 保健師(助産師・看護師)免許を持つ人
内容 保健業務・各種申請受理・パソコン入力など

勤務場所 熊毛総合支所市民福祉課

勤務 月8日、8時30分～17時

15分のうちで半日程度賃金(時給) 10600円

雇用期間 4月1日～平成29年3月31日

定員 1人

申込み 3月4日(金)までに、履歴書・保健師(助産師・看護師)免許の写しを、持参・郵送で、〒745-0698 熊毛中央町1-1 熊毛総合支所市民福祉課 ☎0833-92-0013

公立幼稚園臨時教諭

対象 幼稚園教諭免許を持つ人(3月末までに取得見込み含む)
職種 学級担任、学級担任補助、障害児補助、園務補助

勤務場所 市内の公立幼稚園
勤務日数 月15～20日(職種による)

勤務時間と賃金 ▼学級担任：8時15分～17時、日額7900円

▼学級担任以外：8時15分～17時のうち5時間、時給970円

採用予定日 4月1日(金)

定員 5人程度

選考 面接
申込み 3月11日(金)までに、履歴書・幼稚園教諭免許状の写しを、持参で、保育幼稚園課

幼稚園担当 ☎0834-22-8455

ごみ対策推進審議会委員

対象 市内に在住する、4月1日現在20歳以上の人で、平日昼間に開催する年数回の会議に参加できる人(公職にある人を除く)

内容 市の一般廃棄物の処理に関する基本的事項および減量化・再資源化に関し、市長の諮問に応じ、調査・審議

任期 4月1日～平成30年3月31日

定員 5人程度

申込み 3月10日(木)消印有効で、住所・氏名・生年月日・性別・職業・電話番号・環境に関する活動歴・作文(3Rのさらなる推進のために私たちが今できること、400字程度、様式自由)を、持参郵送・ファクス・Eメールで、〒746-0019 臨海町5リサイクル推進課計画担当 ☎0834-61-0324 ☎0834-62-0720・recycle@city.shunan.lg.jp

市民参画推進審議会の委員

対象 市内に在住し、応募日現在20歳以上の人で、年3回程度の会議(夕方に開催)に参加可能な人

内容 本市の市民参画における実施状況の評価や、手法の研究

究・改善に関する事項などについて、市長の諮問に応じ、調査・審議

任期 4月1日～平成30年3月31日

定員 3人程度

選考 書類(必要に応じて面接)

申込み 2月19日(金)～3月11日(金)に、住所・氏名・生年月日・性別・電話番号・応募動機・作文(市民が参加するワークショップの在り方について)を、南市政への市民参画をさらに推進するために考慮すべきことについて)のどちらかを、8000字以内、様式自由を、持参・郵送・ファクス・Eメールで、〒745-0045徳山港町1-1地域振興部地域づくり推進課 ☎0834-34-228412・☎0834-22-84280・✉kyodod@city.shunan.lg.jp

市立保育所への

給食物資の納入登録業者

対象 市の競争入札等参加資格者名簿に登録があり、年間を通して各施設の指定する場所と時間に少量でも納入でき、原材料の食品微生物検査結果の提示が可能な業者

物資の範囲 水産練製品類、豆

腐類、みそ類、漬物類、牛乳、調味料、その他一般食品類

納入施設 市立保育所

申込み 3月4日(金)までに、申込書を、持参で、保育幼稚園課保育幼稚園担当 ☎0834-22-8455

永源山公園つつじ祭りの実行委員

5月3日(祝)・4日(祝)に、永源山公園で開催予定の、永源山公園つつじ祭り、企画や運営をする実行委員を募集します。

申込み 公園花とみどり課公園管理担当 ☎0834-22-8402

地域包括支援センター嘱託職員

対象 保健師または看護師の資格を持つ人

内容 相談業務

勤務場所 周南西部地域包括支援センター

勤務 月21日以内、8時30分～17時15分

報酬(月額) 18万4400円

雇用期間 4月1日～平成29年3月31日

選考 書類 面接

申込み 2月26日(金)までに、履歴書を、持参・郵送で、〒74

6-0014古川町1-17社会福祉協議会新南陽支部 ☎0834-62-6301

豊鹿里パークの施設などの利用者

利用料金 5棟

利用料(年額) 24万6850円(宿泊施設+1平方メートル当たり100円(貸し農地))

募集区画 畑23区画(109～153平方メートル)、水田3区画(175～419平方メートル)

利用料(年額) 1平方メートル当たり100円

募集区画 畑23区画(109～153平方メートル)、水田3区画(175～419平方メートル)

利用料(年額) 1平方メートル当たり100円

場所 豊鹿里パーク

選考 書類・面接

申込み 2月25日(木)までに、申込書を、持参・郵送で、〒74

5-0302鹿野上3277鹿野総合支所産業土木課 ☎0834-68-2335

市観光大志

本市を全国に紹介するために活動する観光大志を募集します。

対象 次のいずれにも当てはまる人▼本市のPRを行える人▼

催し

ごみ処理施設見学バスツアー

対象 市内に在住する20歳以上の人

日時 3月17日(木)8時30分～17時15分

集合場所 市役所本庁舎(自家用車の駐車は不可)、美術博物館東側駐車場、新南陽総合支所、リサイクルプラザ・ペガサス

見学施設 恋路クリーンセンター(下松市)、リサイクルプラザ・ペガサス、徳山下松港新南陽N7地区最終処分場、市不燃物処分場

※リサイクルプラザ・ペガサスでは、通常の見学コース以外の場所も見学します。

※施設によっては、当日の状況により見学を制限する場合があります。

定員 40人(申し込み多数の場合は、抽選)

参加料 700円(昼食代の実費)

持参物 昼食用の箸

申込み 2月26日(金)までに、郵便番号・住所・氏名(ふりがな)・年齢・性別・電話番号・集合場所・集合場所までの交通手段を、郵送・ファクス・Eメールで、〒746-0019臨海町5リサイクル推進課計画担当 ☎0834-61-03324・☎0834-62-0720・✉recycle@city.shunan.lg.jp

選考 面接

申込み 3月7日(月)までに、周南観光コンベンション協会に配布する応募用紙・半年以内に撮影した正面上半身の写真1枚を、持参・郵送・Eメールで、〒745-0033みなみ銀座1-8周南観光コンベンション協会 ☎0834-33-8424・

任期 4月1日～平成30年3月31日

定員 複数名

必要です。

市営住宅の入居者を募集

入居資格 次の全てに該当する人▼同居または同居しようとする親族がいる▼入居しようとする全員の総所得の月割額が、一定の基準内▽一般世帯…15万8,000円以下▽高齢者・障害者・小学校就学前の子どもと同居の世帯など…21万4,000円以下▼市町村税を滞納していない▼暴力団員ではない▼住宅に困っていることが明らか▼入居決定時に連帯保証人が2人いる

※子育て世帯対象募集住宅については、上記の入居資格に加え、小学生以下の子どもと同居し、かつ、その子どもを扶養している世帯であることが申し込みの要件となります。詳しくは、問い合わせてください。

入居時期 4月中旬以降の予定

抽選日時 3月9日(水)10時～

※応募がなかった住宅については、抽選日から随時受け付けを行い、申し込みがあった当日で締め切ります。

申込み 住宅課・各総合支所住宅担当に備え付けの入居申込書を、持参・郵送

受付期限 窓口持参の場合は2月29日(月)まで、郵送の場合は2月29日(月)の消印まで有効

問合せ 周南公営住宅管理協会 ☎0834-21-0700、住宅課市営住宅担当 ☎0834-22-8282

■募集住宅

住宅名	所在地	戸数	家賃(月額)
○ 高田	久米1087-1	1	10,700～21,100円
五月	五月町12-4	1	23,900～45,000円
岩黒	遠石2-6-20	1	16,900～33,300円
東辻	徳山4973-30	1	17,600～34,700円
金剛山	徳山8396-1	1	20,800～40,900円
栗坪第1	北山1-4-6	1	26,700～52,500円
桜木	桜木3-1-15	1	28,900～56,700円
○ 周南第3	瀬戸見町1・10	2	10,900～21,500円
周南第4	城ヶ丘3-10	1	16,400～32,200円
椎木開作	野村3-11-1・2	2	16,400～33,500円
改○川崎	川崎3-19-32	1	6,600～ 8,700円
光万寺	河内町10-3	1	12,100～23,800円
若山	若山1-3-31	1	16,200～31,900円
風呂尻	新地町10-43	1	17,500～34,500円
○ 中畷	中畷町11-2	1	6,100～11,900円
勝間	大河内778-14	1	16,300～32,100円

■子育て世帯対象募集住宅

住宅名	所在地	戸数	家賃(月額)	小学校区
高尾	徳山757	1	31,600～62,000円	岐山
櫛浜	櫛ヶ浜242-94	1	28,200～55,400円	櫛浜
周南第1	江の宮町12	1	32,100～63,100円	秋月

※家賃に駐車場使用料は含まれていません。別途必要な住宅もあります。

※○印の住宅は、単身者でも申し込みができます。(一定の要件あり)

※川崎住宅については、入居資格が若干異なるので、詳しくは問い合わせてください。

大田原自然の家の催し
自家製の有機無農薬栽培した小麦を使います。
手打ちうどん工房
日時 3月6日(日)9時30分～13時30分
参加料 1人600円、幼児500円(昼食代・保険代など)
手作りピザ工房
日時 3月13日(日)9時30分～13時30分

朗読カフェin図書館
日時 2月27日(土)14時～15時30分
場所 中央図書館
内容 まどみちお没後2周年を記念して「けしゴム」(こじりん)などを朗読
定員 30人程度(申し込み不要)
参加料 無料(お茶代は別途100円、お茶の持参も可)
問合せ 中央図書館 ☎0834-22-8682



✉ info@shunan@ccsnet.ne.jp
問合せ 観光交流課観光振興担当 ☎0834-22-8372

くすのいの雑学
薬の誕生とその歴史、薬と生活の関連など、さまざまなエピソードを交えながら解説します。
日時 3月16日(水)10時30分～12時

普通救命講習Ⅰ
日時 3月13日(日)9時～12時
場所 光地区消防組合消防本部(光市)
内容 成人の心肺蘇生法・AEDの操作など
定員 20人(受け付け順)
参加料 無料
持参物 動きやすい服装
申込み 申込書を、光地区消防組合消防本部警防課 ☎0833-745603、各消防署



参加料 1人950円、幼児500円(昼食代・保険代など)
いずれも
対象 幼児～中学生とその家族
定員 10家族(申し込み多数の場合は、抽選)
申込み 2月22日(月)までに、大田原自然の家 ☎0834-89-0461

場所 学び・交流プラザ
定員 50人(受け付け順)
参加料 無料
申込み 3月1日(火)までに、住所・氏名・電話番号を、電話・ファクス・Eメールで、学び・交流プラザ ☎0834・63・1188・FAX0834・39・6152・✉manabi@city.shunan.jp

認知症講演会(認知症家族会合同研修会)

日時 3月8日(火)10時30分～11時30分

場所 徳山社会福祉センター
演題 知っておきたい認知症対応のポイント
講師 中村敏浩さん(作業療法士)

定員 50人(受け付け順)
参加料 無料

申込み 3月7日(月)までに、住所・氏名・電話番号を、電話

で、地域福祉課地域包括ケア推進担当 ☎0834・22・8462

男性介護者の集い(座談会)

対象 認知症の家族を介護している男性

日時 2月23日(火)10時～11時30分

場所 徳山社会福祉センター
参加料 無料

※本人と一緒に参加する場合は、相談してください。
問合せ 地域福祉課地域包括ケア推進担当 ☎0834・22・8462

学び・交流プラザ歴史講座

日時 3月23日(水)10時30分～12時

場所 学び・交流プラザ
演題 児玉源太郎～明治日本を救った知将～
講師 小山良寛さん(博物館顧問)

定員 100人(受け付け順)
参加料 500円

申込み 3月9日(水)までに、住所・氏名・電話番号を、持参・郵送・電話・ファクス・Eメール

で、〒746・0016中央町4・10学び・交流プラザ ☎0834・63・1188・FAX0834・39・6152・✉manabi@city.shunan.jp

「知る」観る「支える」スポンサー人口拡大推進講演会

自分や相手のやる気を引き出す方法として用いられる「ペックブート」(魂を揺さぶる短い激励の言葉掛け)についての講演会です。

日時 3月18日(金)18時30分～20時

場所 県周南総合庁舎
講師 岩崎由純さん(アスリートトレーナー)
定員 400人(受け付け順)
参加料 無料
申込み 2月19日(金)から、申込書を、持参・郵送・ファクスで、〒745・0045徳山港町1・1文化スポーツ課スポーツ担当 ☎0834・22・8624・FAX0834・22・8428

自分の人生!最後までわたしらしく!!〜エンディングノートと遺言・相続・成年後見制度〜
 介護のこと、終末医療のこと、生前の財産管理のことなど、今から何をしておけばいいかを一緒に考えましょう。
 ※手話通訳、要約筆記があります。
日時 3月12日(土)13時～15時30分
場所 学び・交流プラザ
講師 通山和史さん(弁護士)
定員 50人程度(受け付け順)
参加料 無料
申込み 3月2日(水)8時30分から、住所・氏名・電話番号を、電話で、生活安全課消費生活センター ☎0834・22・8321

伝言板

皆さんの活動耳より情報

■さげもんとおひな様展

●日時/2月24日(水)・25日(木)10時～15時 ●場所/布工房 ●内容/さげもん・おひな様・ちりめん細工・和小物を展示販売 ●問合せ/布工房 ☎090-7541-8948

■チャリティー桃の節句茶会

●日時/2月28日(日)12時～15時 ●場所/ cafeはなこころ ●定員/50人(受け付け順) ●参加料/1,000

円(お茶券、お土産付き) ●問合せ/着物を着て楽しくやろう快事務局(はなこころ) ☎0834-32-6315

■ひなまつり国際交流会

アメリカの児童や保護者と日本文化を通じて交流してみませんか。 ●日時/3月5日(土)10時～15時 ●場所/新南陽ふれあいセンター ●定員/50人程度(受け付け順) ●参加料/800円(未就学児無料) ●申込み/笹村さん ☎090-4653-0472

■富田八十八か所お大師巡拝

●日時/3月20日(日)10時～(受け付けは9時～) ●集合場所/永源山公園 ●内容/富田川または水上峠のコースどちらかを選択 ●参加料/

100円(当日200円) ●問合せ/富田東レクスポ推進委員会藤井さん ☎090-6436-6947

■市民サッカー大会

●対象/▼有資格審判員3人が帯同した中学生以上の市内在住の人で編成されたチーム ▼スポーツ安全協会障害保険やそれに相当する保険に加入している人で編成されたチーム ●日時/3月20日(祝)・27日(日)(参加チームが少ない場合は、20日(祝)のみ) ●場所/市サッカー場ほか ●参加料(1チーム)/5,000円(協会加盟団体は2,000円) ●申込み/2月29日(月)までに、市体育協会事務局 ☎0834-28-8311



掲示板

市以外からのお知らせ

■市内にある県営住宅の募集

住宅名	住所	家賃(月額:円)
大迫田	五月町14-5	20,200~39,700
金剛山	徳山8406-1	19,700~38,700
旭ヶ丘A	久米953-4	24,800~49,000
旭ヶ丘B	久米953-4	20,900~41,100
周南	扇町2	23,300~45,800
慶万	慶万町10	13,100~25,800
ひばりヶ丘	ひばりヶ丘324-51	15,100~29,600
周陽	周陽2-7-2	26,300~51,700
西桝	西桝町4-4	16,600~32,600
福川南	室尾1-4-3	24,100~47,400
新堤	新堤町7-47	26,200~51,400

※○印の住宅は、単身者でも申し込みができます。

●受付期間/2月20日(土)~29日(月)消印有効 ●抽選会/3月7日(月)10時~、県周南総合庁舎 ●問合せ/県営住宅管理事務所周南支所 ☎0834-27-6780

■中山間地域を元気にする講演会

『田舎のパン屋が見つけた「腐る経済」』の著者である、渡邊 格(いたる)さん・麻里子さん夫妻による講演会です。●日時/2月27日(土)14時~15時30分 ●場所/須金農村環境改善センター ●入場料/無料 ●問合せ/須金公民館 ☎0834-86-2201

■赤十字救急法基礎講習会・救急員養成講習会

●対象/15歳以上の人 ●日時/3月19日(土)~21日(休)9時~17時 ●場所/日本赤十字社山口県支部(山口市) ●定員/30人(受け付け順) ●受講料/無料(教材費3,200円は実費) ●申込み/3月4日(金)までに、日本赤十字社山口県支部 ☎083-922-0102

■ハンセン病にかかったことはありませんか?

補償金の申請期限は3月31日(木)です。まだ済んでいない人は、窓口で相談してください。●相談窓口・問合せ/▼沖縄県ゆうな協会 ☎098-832-9528 ▼厚生労働省(難病対策課) ☎03-5253-1111(内線2369)

ART GUIDE

アートスポットガイド in 周南

美術博物館

☎0834-22-8880

常設展示 新収蔵品展

●期間/3月27日(日)まで

「まどさんってどんな人?」

まどさんの上映会

●日時/2月28日(日)9時30分~17時

▼観覧料/無料

■ハイビジョンギャラリーで「まど・みちお104歳の軌跡」「まど・みちお詩と絵の世界」を上映するほか、来館者先着100人に缶バッジをプレゼントします。
※まどさんを偲び、2月28日(日)は常設展は入場無料

林忠彦賞記念 小林勝写真展 (第17回林忠彦賞受賞者)

「周防長門残照」

●期間/3月4日(金)~21日(休) ▼観覧料/無料

美術文化協会山口グループ展

●期間/2月18日(木)~21日(日)(18日(木)は12時~、21日(日)は16時30分まで) ▼観覧料/無料

書游会展

●期間/2月27日(土)・28日(日)(28日(日)は16時まで) ▼観覧料/無料

郷土美術資料館・尾崎正章記念館

☎0834-62-3119

江藤千代子絵画展—私の位置—

●期間/3月13日(日)まで

■ジャズライブ

●日時/2月20日(土)15時~(12時からは入場無料)

尾崎正章常設展「ふるさと福川を描くII」

●期間/3月13日(日)まで

ワークルーム

▼3月5日(土)~13日(日)…新南陽高等学校 ▼観覧料/無料

いずれも●開館時間/9時30分~17時(入館は16時30分まで) ●休館日/月曜日 ●常設展観覧料/一般200(160)円、学生100(80)円 ※18歳以下および70歳以上は無料 ※()内は20人以上の団体 ※身体障害者手帳、療育手帳、精神障害者保健福祉手帳、戦傷病者手帳などを持参のひと、その介護者は無料



徳山動物園へ

Go!

徳山動物園のイベントを紹介するよ!

「フライトショー」好評開催中!!

フクロウやトビが目の前を飛んでいく、冬の風物詩「フライトショー」です。飛ぶだけではなく、かわいらしく歩く意外な一面も見ることのできる、この時期ならではの人気イベントです。

日時 日曜日・祝日13時30分~

場所 中央広場 ※天候などにより変更があります。

●問合せ/徳山動物園 ☎0834-22-8640 ●入園料/大人410円、小・中・高校生100円

BOAT RACE 徳山 NEWS



詳しくはこちら

121期 ボートレーサー募集!!

年齢性別を問わない戦いがここにある!

募集期間 3月11日(金)まで

応募資格 ▼年齢…15歳以上30歳未満 ▼身長…175cm以下 ▼体重…男子47~57kg、女子42~50kg ▼視力…両眼とも裸眼で0.8以上

※詳しい内容は、日本モーターボート競走会ホームページで確認してください。

イベント日程など…詳しくは、「ボートレース徳山」の、ホームページを検索!!
問合せ/ボートレース徳山 ☎0834-25-0540・入場料100円

LINE®で友だち追加!



創業明治30年 お墓の専門店

金子石材株式会社

人へ、環境へ、未来へ

日本の伝統の技と心

周南市宅地造成工事に関する検査済番号/周南(宅)第7-3号(平成15年10月27日) 許可番号/指令生活衛生第3号の1の8(平成15年10月24日)

公園墓地 メモリーヒル周南

—思い出の丘—
徳山湾が一望出来る
光あふれる安住の地。

好評分譲中!

広い
駐車場
完備!!

- 宗派不問
- 1区画(1400mm×1500mm)
- 管理料/1年間5,000円 ●墓石、外柵代金は別途です。

【概要】

- | | |
|---------------|-------------------------|
| ■管理者/浄土真宗 光満寺 | ■墓地面積/1区画 1400mm×1500mm |
| ■名称/メモリーヒル周南 | ■管理代行/メモリーヒル周南管理事務所 |
| ■所在地/周南市大字徳山 | ■指定石材店/金子石材株式会社 |

永代使用料 **43万円** 起

徳山みかげ取扱量
県内No.1

徳山みかげ石造り
(中段コロモ一級)



77 (消費税込)
万円



◎8寸2重型舞台付墓石(フタ石式)

お問い合わせ・見積(無料)は金子石材へ

[本社展示場] 山口県下松市美里町4丁目6番29号
TEL:0833-41-2022(代) FAX:0833-41-1890
[営業時間] AM9:00~PM6:00



税理士による無料相談会 随時開催中

疑問・お悩みのある方は無料相談をご利用ください。
豊富な知識と経験でお役に立つアドバイスをいたします。
どのような細かな質問に対しても、丁寧にお応えいたします。

相続税申告

決算

確定申告

ご希望の方は、まずは相談日のご予約を。初回相談のみ無料とさせていただきます。

田村税理士事務所 ホームページ <http://www.tamura-keiei.com> 田村税理士事務所 [検索](#)

予約専用ダイヤル 通話無料 ☎0120-63-8900 (平日9時~17時、携帯OK)



完成現場見学会

2/20(土)・21(日)
10:00~16:00

会場 周南市原468-7
(カーナビは上記を検索下さい。)

2階建て
約30坪

一般的な木造住宅を車椅子対応の住宅にリフォーム致しました。
皆様お気軽にご来場下さいませ。

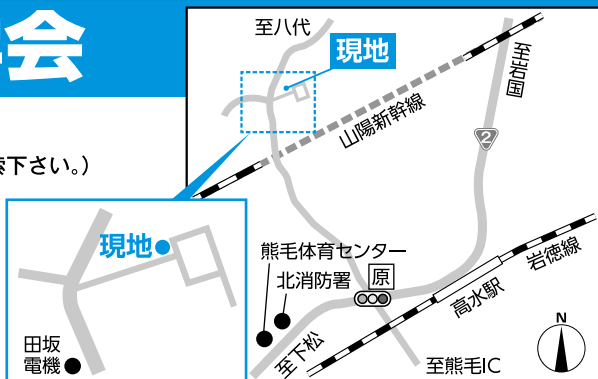

—信用と創造—

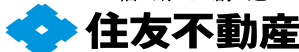

山口東営業所 〒744-0072 山口県下松市望町1-9-1

☎0120-313-231

新築そっくりさん 山口

www.sokkuri3.com
国土交通大臣免許(11)第2077号

見学会当日電話受付担当者
TEL080-7698-6423
担当/コンドウ

広告の内容については、直接広告主に問い合わせてください。
広告掲載の申し込みは、株式会社ふじたプリント社 ☎0834-25-1600まで。