

18歳選挙が  
やってくる!!



# 18歳選挙が やってくる!!

## ■選挙権年齢引き下げの意義

「公職選挙法等の一部を改正する法律」が平成27年6月17日に成立し、同年6月19日に公布されました。これに伴い、平成28年6月19日から、選挙権年齢が、満20歳以上から満18歳以上に引き下げられます。

これは、18歳、19歳の皆さんが、さまざまなメディアを通じて多様な情報に接し、自分の考えを育んできており、少子高齢化の進む中、未来の日本に生きていく世代であることから、現在・未来の日本の在り方を決める政治に関与してもらいたいという意図があります。



## 選挙について確認しよう

### 【選挙運動】

候補者・有権者は、公示・告示日に立候補の届け出がされた時から投票日の前日まで、選挙運動ができます。

### 【公示・告示】

選挙の期日を広く知ることができるようにすることを指し、この日から選挙がスタートします。候補者は、公示・告示日に立候補の届け出をします。

※衆議院議員総選挙・参議院議員通常選挙では公示、都道府県知事・都道府県議会議員、市区町村長・市区町村議会議員の地方選挙などでは告示と言います。

### ×できないこと×

NG

お金をもらって投票を頼まれたらダメって知っているよね。

知っているよ。それって買取だよ。

実はお金じゃなくても、食事をおごってもらったり、宿題をやってもらうのもダメだからね。

へ～！知らなかった

ほかにもいろいろあるけど「18歳選挙」で検索して、調べてみようよ。

そうだね。調べてみるよ。

### ◎ できること ◎

選挙で、応援したい候補者がいるんだけど、友達とか知り合いにこの人に投票するように頼んでいいのかな。

選挙運動をするんだね。町で出会ったときに直接してもいいし、電話でもいいみたいだよ。あ、でも家を訪ねたりするのはダメだからね。

そうなんだ。でももっと、たくさんの人に広めたいな…(=´Д`=)ノねえ、インターネットは使えるの？

大丈夫だよ～！電子メール以外ならSNS\*、動画、掲示板やブログもOK。ただ、いろいろと細かいルールがあるから、注意してね。

わかったよ。意外といろいろできるけど、気を付けなきゃね。

\*SNSとはツイッターやフェイスブックなどのコミュニケーション手段です。

### 投票できる人

18歳選挙かあ。

え、選挙は親とか大人が行くんでしょ。関係ないし。

何言ってるの。今年の夏から、18歳以上になるんだよ。

18歳以上？いつが基準なの？

もう18歳になった人はもちろんOKだけど、投票日の翌日が18歳の誕生日の人まで選挙権があるんだよ。

へ～。うちのクラスはまだ18歳の誕生日来てない人が半分くらいいるけど…

そう、クラスの中でも選挙権のある人と無い人がいるんだよ。

私、選挙権ある…どうしよう(・\_・)

なんで困ってるの。しっかり投票に行こうよ。

うん

棄権することなく、大切な一票を行使し、  
私たちの代わりに、より良い暮らしを実現してくれる代表者を選んでいきましょう。

■18歳・19歳の人が投票できるのは  
夏の参院選からの予定

「公職選挙法等の一部を改正する法律」は、施行される平成28年6月19日の後、初めてその期日を公示される国政選挙(衆議院議員総選挙または参議院議員通常選挙)から適用されます。

そのため、18歳・19歳の人が投票できるのは、平成28年夏の参議院議員通常選挙からとなる見込みです。

## 選挙啓発 出前授業アンケート

in桜ヶ丘高校

昨年12月14日に、選挙啓発出前授業を桜ヶ丘高校の生徒を対象に行いました。

●今日の話を聞いて、選挙に行かなければならないと思いましたが、自分たちで決めるのが大切。

(3年生女子)

●自分らが投票することにより、政治もまた変わっていくと考えると、やはり一票でも重みというのがあると思った。(3年生男子)

●ニュースや新聞などで聞いたって、よく分からなかったけれど、実際に分かりやすい説明を聞いて、投票の仕方も見れて、選挙がとても身近に思えてきた。投票権が持てたら、できる限り、行こうと思った。  
(2年生女子)

## 投票の流れ

(挿入写真は、桜ヶ丘高校での模擬投票の様子)

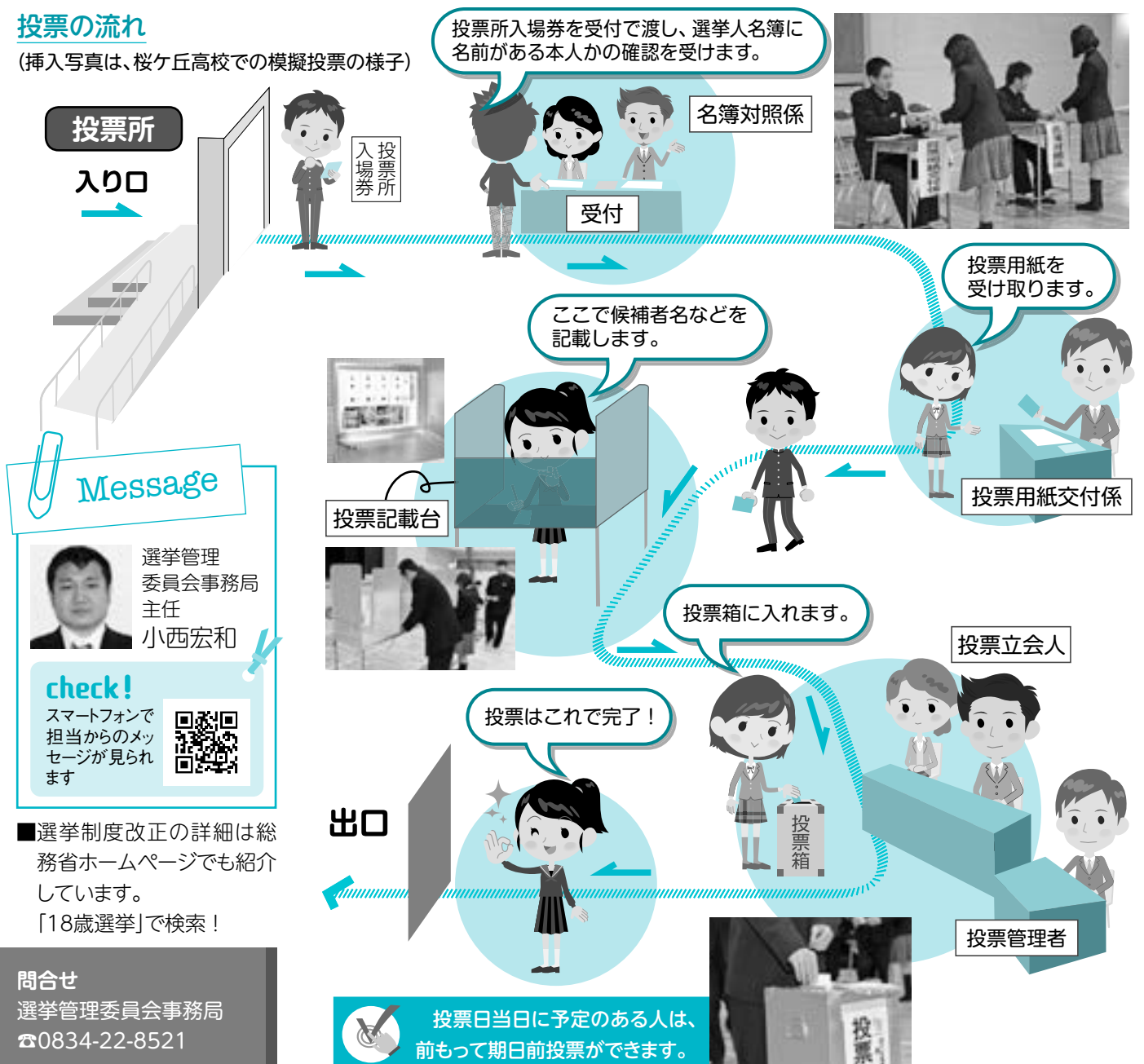

平成  
28年度

# 非常勤嘱託 職員募集

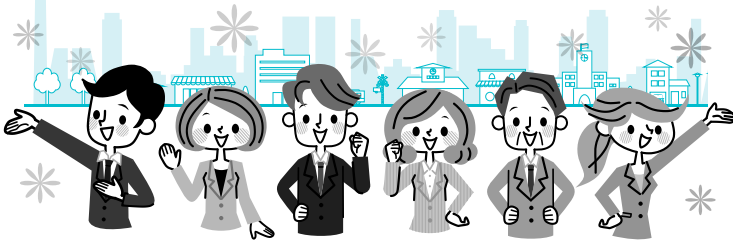

※申込書は、各担当・市ホームページで配布します。

(履歴書は市販のものを使用)

※通勤手当は、片道の通勤距離が2キロメートル以上あり、交通用具を使う場合、距離に応じた通勤手当相当額を報酬に上乗せして支給します。(上限12,700円)

※職種によっては、社会保険や雇用保険の適用があります。

※公務災害補償制度または労災補償制度があります。

※募集要項の詳しい内容は、各担当まで問い合わせてください。

雇用期間

4月1日～平成29年3月31日

| 勤務場所                                   | 業務内容                            | 対 象  | 勤務日数  | 勤務時間                    | 定員 | 報酬(月額)     | 申込み  | 選考    |
|--|---------------------------------|--|-------|-------------------------|----|------------|--|-------|
| <b>■地域づくり推進課中山間地域振興室 ☎0834-34-3572</b> |                                 |  |       |                         |    |            |  |       |
| 大津島ふれあいセンター                            | 大津島ふれあいセンター管理運営業務               | 電話対応やパソコンの操作ができ、土・日曜日・祝日の勤務も可能な人   | 17日/月 | 8時30分～17時15分            | 1人 | 116,900円程度 | 2月17日(水)までに、申込書を、大津島支所または地域づくり推進課                      | 書類・面接 |
| 地域づくり推進課                               | 中山間地域の空き家の活用に関する業務など            | 普通自動車運転免許を持ち、パソコンの操作ができる人  |       |                         | 1人 |            | 2月17日(水)までに、申込書を、地域づくり推進課                              |       |
| <b>■向道支所 ☎0834-88-1800</b>             |                                 |  |       |                         |    |            |  |       |
| 大向公民館                                  | 窓口対応、パソコン入力、向道湖ふれあいの家の管理・電話対応など | ワード・エクセルの操作ができ、普通自動車運転免許を持つ人   | 12日/月 | 8時30分～17時15分(土・日曜日勤務あり) | 1人 | 82,500円程度  | 2月15日(月)までに、申込書を、向道支所                                  | 書類・面接 |
| <b>■環境政策課環境政策担当 ☎0834-22-8324</b>      |                                 |  |       |                         |    |            |  |       |
| 環境政策課                                  | 浄化槽業務に係る事務                      | パソコンの操作ができる人   | 17日/月 | 8時30分～17時15分            | 1人 | 116,900円程度 | 2月12日(金)までに、申込書を、環境政策課                                 | 書類・面接 |
| <b>■リサイクル推進課計画担当 ☎0834-61-0303</b>     |                                 |  |       |                         |    |            |  |       |
| 環境館                                    | リサイクルプラザペガサスの施設説明・案内            | 土・日曜日・祝日の勤務が可能な人   | 17日/月 | 8時30分～17時15分            | 1人 | 116,900円程度 | 2月12日(金)までに、申込書を、リサイクル推進課                              | 書類・面接 |
| <b>■リサイクル推進課施設担当 ☎0834-61-0335</b>     |                                 |  |       |                         |    |            |  |       |
| 家庭ごみ搬入受付センター                           | ごみ搬入分別指導および分別作業                 | ごみの分別に精通し監視指導できる人  | 17日/月 | 8時15分～17時(土曜日午前勤務あり)    | 1人 | 116,900円程度 | 2月12日(金)までに、申込書を、リサイクル推進課                              | 書類・面接 |
| <b>■生活安全課消費生活センター ☎0834-22-8321</b>    |                                 |  |       |                         |    |            |  |       |
| 消費生活センター                               | 消費生活に関する相談業務、啓発業務など             | 本業務に知識と熱意があり、パソコンで資料作成可能な人で、消費生活専門相談員、消費生活アドバイザー、消費生活コンサルタントの資格取得者および消費生活相談員資格取得予定者のいずれかに該当する人 | 17日/月 | 8時30分～17時15分            | 1人 | 142,800円程度 | 2月24日(水)までに、履歴書・作文[消費生活相談員の役割について](1,200字以内)を、消費生活センター | 書類・面接 |
| <b>■人権推進課人権推進担当 ☎0834-22-8456</b>      |                                 |  |       |                         |    |            |  |       |
| 高水会館                                   | 隣保館指導員                          | 社会福祉主事の資格を持つ人、または社会福祉事業に2年以上従事した人、もしくは隣保館の運営に関して、これらと同等の能力を持つ人                                 | 17日/月 | 8時30分～17時15分            | 1人 | 116,900円程度 | 2月12日(金)までに、申込書・作文[今後取り組みたい人権啓発(800字以内)を、人権推進課         | 書類・面接 |



| 勤務場所                                   | 業務内容   | 対 象   | 勤務日数         | 勤務時間         | 定員                     | 報酬(月額)     | 申込み  | 選考    |
|--|--|---|--------------|--------------|------------------------|------------|--|-------|
| <b>■地域福祉課指導監査室 ☎0834-22-8245</b>       |  |   |              |              |                        |            |  |       |
| 地域福祉課                                  | 地域密着型サービス事業所の指導や監査に係る業務(介護計画や運営のチェック、運営推進会議への出席など) | 次の全てに該当する人▼介護保険法に規定する介護支援専門員の資格を持ち、その実務経験がある人▼普通自動車運転免許を持つ人▼パソコンの操作ができる人  | 17日/月        | 8時30分～17時15分 | 1人                     | 139,500円程度 | 2月26日(金)までに、申込書を、地域福祉課                                       | 書類・面接 |
| <b>■高齢者支援課介護給付・保険料担当 ☎0834-22-8467</b> |  |   |              |              |                        |            |  |       |
| 高齢者支援課                                 | 介護給付適正化業務(ケアプランの点検・助言、介護報酬請求の点検・確認など)              | 介護保険法に規定する介護支援専門員の資格を持ち、その実務経験がある人で、パソコンの操作ができる人  | 17日/月        | 8時30分～17時15分 | 1人                     | 139,500円程度 | 2月26日(金)までに、申込書を、高齢者支援課                                      | 書類・面接 |
| <b>■高齢者支援課介護認定担当 ☎0834-22-8343</b>     |  |   |              |              |                        |            |  |       |
| 市役所および調査対象者宅など                         | 介護認定調査員(月額制)                                       | 普通自動車運転免許を持ち、次のいずれかに該当する人▼介護保険法に規定する介護支援専門員▼保健師・看護師・准看護師・理学療法士・作業療法士・社会福祉士・介護福祉士いずれかの資格を持つ人▼介護職員初任者研修課程または訪問介護員養成研修(1級もしくは2級課程)を修了した人▼介護業務に5年以上従事した経験のある人 | 17日/月        | 8時30分～17時15分 | 3人                     | 139,500円程度 | 2月17日(水)までに、申込書を、高齢者支援課<br>※申込書に希望の職種(月額制と請負制)を記入            | 書類・面接 |
|  | 介護認定調査員(請負制)                                       |   | 調査対象者との調整による | 5人           | 調査1件当たり3,500円(月20～40件) |            |  |       |
| <b>■子育て支援課子ども未来担当 ☎0834-22-8457</b>    |  |   |              |              |                        |            |  |       |
| ファミリーサポートセンター(子育て交流センター内)              | 会員の募集、登録、会員相互による援助活動の調整、相談、子育て支援者向けの研修などの企画、実施     | 保育士、幼稚園教諭、または社会福祉士の資格を持つ人   | 10日/月        | 8時30分～17時15分 | 1人程度                   | 75,000円程度  | 2月29日(月)までに、申込書・作文「地域子育て支援において私ができること」(800字以内)を、子育て支援課       | 書類・面接 |
| 子ども家庭相談室                               | 児童虐待通告に関し、家庭訪問を含む調査、必要な実情の把握、児童の安全確認、相談業務          | 児童福祉司任用資格、社会福祉士、保健師、保育士、幼稚園教諭、教員免許のいずれかの資格を持つ人  | 17日/月        | 8時30分～17時15分 | 1人程度                   | 139,500円程度 | 2月29日(月)までに、申込書・作文「子どもの健やかな育ちを支える地域支援に必要なこと」(800字以内)を、子育て支援課 |       |
| 子育て支援課                                 | 児童クラブ支援員および補助員の指導、保護者対応など                          | 保育士、または教員の資格を持ち、保育業務または教育業務に携わった経験のある人  | 17日/月        | 8時30分～17時15分 | 1人                     | 139,500円程度 | 2月29日(月)までに、作文「今求められている児童クラブとは」(800字以内)を、子育て支援課              |       |
| <b>■子育て支援課子ども給付担当 ☎0834-22-8460</b>    |  |   |              |              |                        |            |  |       |
| 子育て支援課                                 | 相談業務(主にひとり親家庭からの児童扶養手当などの申請について)・パソコン入力作業・窓口電話対応   | ひとり親家庭福祉などの相談業務の経験がある人、またはひとり親家庭福祉業務に熱意と識見を持つ人で、パソコンの操作ができる人  | 17日/月        | 8時30分～17時15分 | 1人                     | 116,900円程度 | 2月12日(金)までに、申込書・作文「ひとり親家庭が必要とする支援とは」(800字以内)を、子育て支援課         | 書類・面接 |
| <b>■健康増進課地域保健担当 ☎0834-22-8553</b>      |  |   |              |              |                        |            |  |       |
| 徳山保健センター                               | 妊娠、出産、子育てに係る相談、訪問業務・パソコン入力事務・電話対応など                | 助産師または保健師資格を持つ人   | 17日/月        | 8時30分～17時15分 | 1人                     | 139,500円程度 | 2月15日(月)までに、申込書・資格証の写しを、健康増進課                                | 書類・面接 |
|  | 子育て支援事業に係る情報提供・相談業務など                              | 社会福祉士、臨床心理士、看護師、保育士、幼稚園教諭、教員免許のいずれかの資格を持つ人で、実務経験がある人  | 17日/月        |              | 1人                     | 139,500円程度 |  |       |
| 新南陽保健センター                              | 母子保健および成人保健に係る窓口・相談業務など                            | 保健師または看護師資格を持つ人   | 16日/月        | 1人           | 131,300円程度             |            |  |       |

| 勤務場所                               | 業務内容                         | 対 象  | 勤務日数            | 勤務時間  | 定員 | 報酬(月額)                   | 申込み   | 選考             |
|------------------------------------|------------------------------|--|-----------------|---|----|--------------------------|---|----------------|
| <b>■道路課管理担当 ☎0834-61-4415</b>      |                              |  |                 |   |    |                          |   |                |
| 道路課                                | 南部地区市道の草刈り・倒木除去・側溝清掃・落葉収集など  | 2トンダンプの運転、草刈り機・チェーンソーが使用できる人   | 17日/月           | 8時30分～17時15分  | 1人 | 121,500円程度               | 2月15日(月)までに、履歴書を、道路課  | 書類・面接・実技       |
| <b>■生涯学習課公民館担当 ☎0834-22-8621</b>   |                              |  |                 |   |    |                          |   |                |
| 横浜・遠石・粕島・馬島・桜木・鹿野各公民館              | 公民館管理運営業務                    | パソコンの操作ができ、公民館活動に関心がある人(横浜公民館は横浜地区、馬島公民館は大津島在住の人)  | 17日/月           | 8時30分～17時15分(土・日曜日・祝日勤務や夜間勤務がある場合あり)                | 6人 | 116,900円程度               | 2月15日(月)までに、履歴書を、生涯学習課 ※履歴書に第1・第2希望の公民館を記入(横浜・馬島は除く)        | 面接・作文          |
| <b>■生涯学習課文化財保護担当 ☎0834-22-8677</b> |                              |  |                 |   |    |                          |   |                |
| 新南陽民俗資料展示室                         | 施設の管理、収蔵資料の整理、見学者対応          | 民俗資料や文化財の知識がある人  | 15日/月           |   | 1人 | 103,100円程度               |   | 書類・面接          |
| 生涯学習課、市内発掘調査現場など                   | 埋蔵文化財の発掘調査、整理、報告書作成など        | 次のいずれかに該当する人 ▼学校教育法に定める大学(短期大学を除く)または大学院において考古学を専攻し卒業・修了した人 ▼採用予定日までに卒業・修了予定の人 ▼国、地方公共団体、公益法人、その他調査研究機関において、埋蔵文化財の発掘調査、報告書作成に係る1年以上の業務経験がある人 | 17日/月           | 8時30分～17時15分  | 1人 | 116,900円程度               | 2月12日(金)までに、履歴書を、生涯学習課文化財保護担当                               | 書類・面接・実技(遺物実測) |
| <b>■新南陽ふれあいセンター ☎0834-63-5000</b>  |                              |  |                 |   |    |                          |   |                |
| 新南陽ふれあいセンター                        | 新南陽ふれあいセンター管理運営業務            | 生涯学習に関心があり、窓口対応とパソコンの操作ができる人   | 17日/月           | 8時30分～17時15分(土・日曜日勤務あり)                             | 2人 | 116,900円程度               | 2月12日(金)までに、履歴書を、新南陽ふれあいセンター                                | 面接・作文          |
|                                    | 新南陽ふれあいセンター管理運営補助            | 施設の管理運営に熱意がある人   | 14日/月程度         | 8時30分～17時15分:3日(土・日曜日を含む) 16時30分～22時:11日            | 4人 | 74,000円程度                |   |                |
| <b>■学校教育課学務担当 ☎0834-22-8543</b>    |                              |  |                 |   |    |                          |   |                |
| 市立各小・中学校                           | 学校図書館司書業務                    | 図書館司書の資格を持つ人、または3月末までに取得見込みの人  | 17日/月(8月は10日/月) | 8時～16時 ※始業・終業は学校により異なる                              | 1人 | 105,600円程度 ※8月は62,200円程度 | 2月15日(月)までに、履歴書・作文「子どものための学校図書館」(800字以内)を、学校教育課             | 書類・面接          |
| <b>■中央図書館 ☎0834-22-8682</b>        |                              |  |                 |   |    |                          |   |                |
| 中央図書館                              | 図書館司書業務                      | 司書もしくは、司書補資格を持つ人(3月末までに取得見込みを含む)または1年以上図書館での実務経験がある人   | 17日/月           | 8時30分～17時15分または9時30分～18時15分(土・日曜日勤務あり)              | 2人 | 116,900円程度               | 2月13日(土)までに、履歴書(勤務希望館名を記入)・作文「図書館の果たす役割について」(800字以内)を、中央図書館 | 書類・面接          |
| 熊毛図書館                              |                              |  |                 | 9時～17時45分または9時30分～18時15分(土・日曜日勤務あり)                 | 1人 |                          |   |                |
| <b>■競艇管理課施設担当 ☎0834-25-0540</b>    |                              |  |                 |   |    |                          |   |                |
| ボートレース徳山                           | ごみの分別収集運搬、庭木剪定、草刈り、施設器具などの営繕 | 清掃(庭木剪定、草刈り含む)・簡単な施設、器具などの営繕ができる人  | 17日/月           | 7時45分～16時30分 ※グレードレースの際には8時45分～17時30分(土・日曜日・祝日勤務あり) | 1人 | 116,900円程度               | 2月15日(月)までに、申込書を、競艇管理課                                      | 書類・面接          |

2月23日(火)

# 工場夜景の日 記念イベント



工場夜景の魅力为全国に発信するため、日本七  
大工場夜景都市(室蘭市、川崎市、富士市、四日市  
市、尼崎市、北九州市、周南市)では、全国工場夜景  
サミットが初めて開催された、2月23日を「工場夜景  
の日」として決めました。

本市では「工場夜景の日」を記念して、関連イベン  
トを開催します。

参加料  
無料

## 工場夜景 バスツアー

晴海親水公園など、市内の工場夜景スポッ  
トを巡るバスツアー。観光ボランティアガイド  
が工場夜景の魅力を案内します。

日時 2月23日(火)

①17時30分～ ②19時30分～

※各回の30分前までに集合してください。

集合場所 JR徳山駅南北自由通路みなと口側

定員 各回20人(受け付け順)

※参加者に、工場夜景関連グッズ(ポストカード、  
クリアファイルなど)を進呈します。

申込み 2月3日(水)～19日(金)に、住所・氏名・年齢・  
電話番号を、電話・ファクス・Eメールで、観光交流課

## 工場夜景 撮影講習会

写真家の岩田賢彦さんを講師として招き、晴  
海親水公園などで、撮影講習会を開催します。

日時 2月23日(火)17時20分～  
(受け付けは、16時～)

集合場所 JR徳山駅南北自由  
通路みなと口側

定員 30人(受け付け順)

参加料 3,900円

※撮影した写真は、後日、主催者が審査し、最  
優秀賞1点、優秀賞3点、特別賞2点を決め、  
受賞者には表彰状と記念品を進呈します。  
※講習会で撮影した写真1枚を後日、展示する  
予定です。

申込み 2月3日(水)～19日(金)に、カメラの  
ワタナベ ☎0834-21-4567

## 工場夜景 フォト展示

「工場夜景・美の祭典フォトコンテスト」応募作品  
を中心に、周南工場夜景の写真展示を行います。

日時 2月23日(火)～3月10日(木)

場所 JR徳山駅南北自由通路みなと口側

### 問合せ

観光交流課コンベンション・国際交流推進担当

☎0834-22-8372・FAX0834-22-8357

✉kanko@city.shunan.lg.jp

※詳細は観光交流課ホームページを確認してください。

いろいろな夜景の  
表情を撮ろう!







今田巨峰園  
いまだ  
**あつし**  
**今田 篤**さん

# 夢は世界へ! 須金のブドウを広めたい

「45年間、仲間や家族とブドウ栽培に取り組んできて、本当に良かったです」と話すのは、農園を営む今田篤さんです。今田さんは、本年度の農事功績者表彰において、緑白綬有功章を受章しました。農事功績者表彰とは、農事改良や農業上の有益な発見などに功績のあった人へ贈られるもので、本年度は全国で60人が受章。今田さんは、須金地区のブドウ栽培の先駆けとして、栽培技術を確立し、地域での普及につなげ、県全体の果樹生産の発展に貢献したことが、評価されました。「未開拓の土地を畑にし、栽培に最適



約1ヘクタールの土地で、ピオーネなど5種類のブドウを栽培しています

と、研究を重ね、新しい技術を取り入れ、肥料を全国各地から取り寄せるなど、試行錯誤を繰り返しました。だからこそ、毎年美しく実ったブドウを見る時の喜びは格別です。それをおいしと言ってもらえると、一層励みになります」と話す今田さんは、真正面からブドウに向き合います。

**check!**  
スマートフォンで今田さんからの動画メッセージが見られます

「45年間、仲間や家族とブドウ栽培に取り組んできて、本当に良かったです」と話すのは、農園を営む今田篤さんです。今田さんは、本年度の農事功績者表彰において、緑白綬有功章を受章しました。農事功績者表彰とは、農事改良や農業上の有益な発見などに功績のあった人へ贈られるもので、本年度は全国で60人が受章。今田さんは、須金地区のブドウ栽培の先駆けとして、栽培技術を確立し、地域での普及につなげ、県全体の果樹生産の発展に貢献したことが、評価されました。「未開拓の土地を畑にし、栽培に最適

## 市長 随想

「共に福を」の  
まちづくり

周南市長 木村健一郎



「三福論」という言葉を聞かれたことがありますか?

明治の文豪、幸田露伴の唱えた、幸福になるための三つの方法です。

まず「惜福」。

福は、取り尽くさず惜しんで使うこと。大金を手にしても、浪費を重ね、あつという間に素寒貧かんびんになつてしまえば、元も子もありません。次に「分福」。

福を独り占めしないこと。みんなに福を分け与えると、広く社会が豊かになり、「の幸福をさらに膨らませてくれます。そして「植福」。

幸せであり続けるために、今から福の苗木を植え続けること。植えられた福はやがて大きく成長し、将来に多くの実りをもたらしてくれます。

この「三福論」、個人だけでなく、市政運営にも応用できます。

限りある予算。「コスト意識を持って、選択と集中により財政を運営していくこと。」「惜福」

福祉の充実を図り、みんなを助け合い、支え合い、分かち合う社会を実現すること。」「分福」

成長分野を見極め、資金を投資すること。何より次世代を育てるための教育を怠らぬこと。」「植福」

です。

私は、「三福論」の教えを大切に、市民の皆さまと共に力を合わせ、誰もが生き生きと活躍でき、幸せを共感し合える「共福」の周南市を築いていきたいと思っております。





12/21 <sup>ひわだ</sup> 檜皮採取の見学会  
場所: 京都大学徳山試験地

## 原皮師の腕が光る、貴重な檜皮採取

京都大学徳山試験地で、国宝や重要文化財に使用される檜皮の採取が行われました。檜皮は樹齢80年以上のヒノキから採るため、この場所で採取が行われるのは初めて。原皮師が木を傷つけないように、立ち木のまま外檜皮を剥ぎ取りました。見学には34人が参加し、写真や動画を撮るなどして職人技を見守りました。



ふあと de 周南  
**PHOTO de SHUNAN**  
市民の皆さんの活動に大接近!

## ピアノで有終を飾る、まちの文化交流の場

永く親しまれてきた市民館が、59年の歴史に幕を降ろしました。最後の催しは、ピアニストの高野耀子さんの独奏会。ピアノ開きで演奏した縁から再び招かれ、当時と同じ入場料、ほぼ同じ曲目のもと、繊細でしなやかな音色が届けられました。会場には多くの皆さんが訪れ、さまざまな思い出を胸に、市民館との別れを惜しみました。



12/27 市民館ピアノ納め 高野耀子ピアノ独奏会  
場所: 市民館



1/5 水産物市場初競り  
場所: 地方卸売市場水産物市場

## 掛け声も威勢良く、水産物の初競り

新春恒例の初競りが、1月5日の早朝に行われました。1年の豊漁を祈る乾杯が行われた後、競りはスタート。晴天に恵まれた今年は、徳山のフグや戸田のタコをはじめ、市内の漁港で水揚げされた、たくさんの魚介が市場に並びました。集まった皆さんは、競り人の威勢の良い掛け声に合わせて、目当ての魚を次々と競り落としていました。

## 新たなる門出に、笑顔満開

青空が広がる中、成人式が行われました。本年度の新成人1,166人が、華やかな振り袖やスーツに身を包んで出席。友人との久しぶりの再会を喜び、会場はたくさんの歓喜の声であふれました。式典では3人の新成人が周りの人への感謝や将来への決意を述べ、新たなる一步を踏み出しました。



1/10 成人式  
場所: 文化会館

# 報 告 情 報

## お知らせ

### 犯罪・事故の被害に遭った人へ

山口被害者支援センターは、事件や事故などの被害者や、その家族の精神的な支援をしています。電話や面接による相談、病院や裁判所、警察署への付き添いなどを無料で行っています。個人の情報は必ず守られます。

**相談専用番号** ☎0833-9745115(毎週月～金曜日、10時～16時)

**問合せ** 生活安全課生活安全担当 ☎08334-228240、

県警察本部警察県民課 ☎083-9333-0110、

周南警察署警務課 ☎0834-210110

### 久米中央土地区画整理事業計画変更の縦覧

周南都市計画事業久米中央土地区画整理事業の設計の概要を変更するため、事業計画変更(第6回)を縦覧します。

**期間** 2月10日(水)～23日(火) 8時30分～17時15分(土・日曜日・祝日を含む)

**場所** 飯庁舎(旧近鉄松下百貨店)区画整理課

※土・日曜日・祝日は、みなみ銀座通り側の東側エレベーターを利用してください。

**問合せ** 区画整理課換地補償担当 ☎08334-228439

### ハートピア共済(事業所向け)

平成27年6月1日以降の入院について、1日目からの入院給付開始となりました。

**対象** 市内に住所または勤務先のある中小企業の勤労者で、健康な人

**内容** 死亡や障害、入院、住宅災害などを保障し、結婚や出産、結婚、小・中学校・高校入学の祝い金を給付

**掛金(月額)** ▼1型：4500円

▼2型：9000円 ▼3型：15000円 ▼4型：20000円 ▼高齢者型：4500円 ▼ファミリー

型：5000円(1～4型の加入者本人、配偶者および子ども)

※事業所が、従業員のために共済掛金を負担した場合、損金や必要経費に算入できます。

**問合せ** 商工振興課商工労働担当 ☎08334-228373

### ワンワン銀行

生後3週間から3か月までの、子犬の譲渡会です。

**日時** 2月21日(日)9時～10時(小雨決行、悪天候の場合は、28日(日)に延期)

※5月から、満70歳以上の高齢者のみで構成される世帯へは譲渡できなくなります。

**場所** 大迫田墓地前

**問合せ** 環境政策課生活衛生・簡易水道担当 ☎08334-228322

### 中小企業退職金共済

#### 掛金補助金制度

市では、中小企業退職金共済制度や特定退職金共済制度に加えた従業員への掛金を納付している中小企業の事業主に対して、掛金の一部を補助しています。

**対象** 平成26年2月～27年12月に新規加入した従業員の掛金持参物 市税の滞納の無いこと

## お知らせ

### 動物の飼養頭羽数などの報告

家畜伝染病予防法に基づき、口蹄疫や高病原性鳥インフルエンザなどの伝染病の発生予防や、まん延防止のため、次の動物を飼養している人は、毎年2月1日時点の飼養動物の種類、飼養数などの報告が必要です。1頭、1羽から報告が必要ですので、ペットとして飼っている人も報告をしてください。

※伝染病予防のため、消毒その他の適切な衛生管理に努めてください。鳥が連続して死亡するなどの異常がありましたら、速やかに連絡してください。

**報告対象動物** 牛、水牛、馬、鹿、羊、山羊、豚、イノシシ、鶏、ウズラ、アヒル、キジ、ダチョウ、ホロホロ鳥、七面鳥、アイガモ

**報告期限** 3月7日(月)

**報告先** 農林課農政畜産担当

**問合せ** 農林課農政畜産担当 ☎08334-228856、

県東部家畜保健衛生所 ☎820-22-2416

策課 ☎08334-682331

**ゆめプラザ熊毛で開催**

**日時** 2月9日(火)13時30分～15時30分

**問合せ** 熊毛総合支所地域政策課 ☎0833-920008

**飯庁舎(旧近鉄松下百貨店)で開催**

**日時** 2月17日(水)9時～12時

**問合せ** 人権推進課人権推進担当 ☎08334-228456



## 相談

### 人権擁護相談・心配ごと相談

コアラプラザかで開催

**日時** 2月9日(火)9時～12時

**問合せ** 鹿野総合支所地域政

策課 ☎08334-228456

**新南陽総合支所で開催**

**日時** 2月18日(木)9時～12時



問合せ 新南陽総合支所地域

政策課 ☎0834-614211

鶴いこの里交流センターで開催

日時 2月23日(火)13時30分～15時30分

問合せ 熊毛総合支所地域政

策課 ☎0833-92-0008

### 行政相談

国などの仕事についての、苦情や要望を相談してください。

コアプラザかで開催

日時 2月9日(火)9時～12時

ゆめプラザ熊毛で開催

日時 2月9日(火)13時30分～15時30分

菊川公民館で開催

日時 2月17日(水)9時～11時30分

夜市公民館で開催

日時 2月17日(水)13時～15時30分

いずれも

問合せ 生活安全課市民相談

センター ☎0834-22-8330

### 住宅無料相談会

建物の新築や増改築、耐震化などに関する相談に応じます。

日時 2月13日(土)、27日(土)

13時～16時

場所 仮庁舎別館(旧勤労福祉

センター)

問合せ 住宅課住宅企画担当 ☎

0834-22-8334、県建築士会

徳山支部 ☎0834-28-5226

### 無料法律相談

対象 市内に在住する人

日時 2月17日(水)9時～12時

場所 学び・交流プラザ

相談員 弁護士、司法書士、行

政相談委員、警察安全相談課員

定員 30人受け付け順)

※弁護士が対応する相談は22人です。

申込み 2月9日(火)8時30分

から、生活安全課市民相談セン

ター ☎0834-22-8320



### 子育て

#### 児童手当の支払い

平成27年10月分から1月分ま

での児童手当を、2月15日(月)

に、指定の口座に振り込みます

ので、通帳を確認してください。

※必要な届け出が未提出の人

は除きます。

支給対象 中学校修了前まで

の児童 支給金額(1人/月額) ▼3歳

未満：1万5000円 ▼3歳以

上小学校修了前▼第2子まで：

1万円▼第3子以降：1万50

00円▼中学生：1万円

※所得制限に伴う特例給付に

該当する人は、支給対象児童

1人につき5000円です。

問合せ 子育て支援課(とも給

付担当) ☎0834-22-8460

### 募集

地方卸売市場・水産物市場

運営審議会委員

対象 市場関係者(市場出荷

者、買参人市場勤務など)以外

の20歳以上の人で、市場事業に

関心があり、年2回程度、昼間

に開催する会議に出席できる人

定員 ▼地方卸売市場：1人▼

水産物市場：1人

内容 市場事業運営の審議

任期 4月1日(金)～平成30

年3月31日(土)

報酬 開催1日につき5000円

申込み 2月12日(金)必着で、

住所・氏名・電話番号・年齢・略歴・

希望の市場名・作文(市場事業へ

の私の提言、400字程度、様式

は自由を、持参・郵送・Eメール

で▼農林課地方卸売市場：〒7

45-0814 鼓海1-324-18

### パブリック・コメント

#### 第2次地産地消促進計画(素案)

市民の皆さんからの意見を募集します。

※提出された意見に対する

市の考え方は、市ホーム

ページなどでまとめて公

表し、提出者への個別の

回答は行いません。

閲覧期間 2月15日(月)～

3月15日(火)

閲覧場所 農林課、市役所

本庁舎市民ひろん、各総合

支所情報公開窓口、各支

所、市ホームページ

意見書の提出 2月15日

(月)～3月15日(火)に、住所・

氏名・電話番号・意見を、持参・

郵送・ファクス・Eメールで、〒

745-0045 徳山港町1-

1 農林課6次産業化・地産地

消担当 ☎0834-22-836

9 ☎0834-22-8375

✉norin@city.shunan.lg.jp

### パブリック・コメント

#### 地域公共交通網形成計画(素案)

市民の皆さんからの意見を募集します。

※提出された意見に対する

市の考え方は、市ホーム

ページなどでまとめて公

表し、提出者への個別の

回答は行いません。

閲覧期間 2月29日(月)

まで

閲覧場所 生活安全課、市

役所本庁舎市民ひろん、各

総合支所情報公開窓口、各

支所、市ホームページ

意見書の提出 2月29日

(月)までに、住所・氏名・電

話番号・意見を、持参・郵送・

ファクス・Eメールで、〒74

5-0032 銀座2-13 生活

安全課生活交通担当 ☎08

34-22-8385 ☎083

4-22-8243 ☎seian@

city.shunan.lg.jp

☎0834-25-0708・station@city.shunan.lg.jp(共通)▼水産課水産物市場：〒745-0024 晴海4-5 ☎0834-22-8660

**周南地区福祉施設組合職員生活指導員または生活相談員**

**対象** 次のいずれにも該当する人▼昭和32年4月2日以降に出生の人で、学校教育法に規定する大学またはこれと同等と認められる学校を卒業した人(3月末までに卒業見込みを含む)▼社会福祉士登録証を有する人(3月末までに取得見込みを含む)

**採用予定日** 5月1日(日)

**定員** 1人

**選考** 一般教養・小論文・適性検査

**一次試験日と場所** 3月13日(日)：(た)ぎの里  
**申込み** 2月29日(月)までに、申込書を持参・必着で、〒745-0811五月町12-2周南地区福祉施設組合☎0834-213641

**男女共同参画推進員**

**対象** 市内に在住する20歳以上の人で、男女共同参画の推進に関心を持ち、普及活動のほか、月1回程度の会議(昼間の2時間)に参加できる人

**任期** 4月1日(金)～平成31年3月31日(日)

**定員** 若干名

**選考** 作文

**申込み** 2月26日(金)までに、住所・氏名・電話番号・作文男女共同参画の推進、400字程度、様式は自由を、持参・郵送・ファクス・Eメールで、〒745-0032銀座2-13人権推進課男女共同参画室☎0834-228205・FAX0834-228468・jinken@city.shunan.lg.jp

**観光ボランティアガイド**

**対象** 研修後、ガイド活動ができる人

**申込み** 3月31日(木)までに、住所・氏名・年齢・電話番号を、持参・郵送・電話・ファクスで、〒745-0033みなみ銀座1-8観光案内所まちのポート☎0834-228691・FAX0834-338425  
**問合せ** 観光交流課観光振興担当☎0834-228672

**地産地消推進協議会の委員**

**対象** 市内に在住、または通勤・通学する20歳以上の人で、地産地消や食育に関心があり、平日昼間の会議(年に数回)に出席で

**任期** 4月1日(金)～平成30年3月31日(土)

**定員** 5人程度

**選考** 作文

**申込み** 2月5日(金)～26日(金)に、住所・氏名・生年月日・電話番号・通勤または通学先の名称と住所・作文(地産地消と食育に関する意見や感想、400字程度、様式は自由を)、持参・郵送・ファクス・Eメールで、〒745-0045徳山港町1-1農林課6次産業化・地産地消担当☎0834-228369・FAX0834-228675・norin@city.shunan.lg.jp



**絵本の読み聞かせ会**

**としよかんお話し会**  
**日時** 2月13日(土)10時30分～11時30分  
**場所** 中央図書館

**問合せ** 中央図書館☎0834-228662

**よみかかせの会**

**日時** 2月13日(土)10時30分～11時30分  
**場所** ゆめプラザ熊毛

**問合せ** 熊毛図書館☎0834-228662

**催し**

**市男女共同参画フォーラム  
ドキュメンタリー映画「つまれる」上映会**

自分たちがつまれてきた意味や家族の絆、命の大切さ、人とのつながり、そして生きることを考えるドキュメンタリー映画です。  
**日時** 2月24日(水)13時30分～15時30分  
**場所** 学び・交流プラザ  
**定員** 100人  
**参加料** 無料



**問合せ** 人権推進課男女共同参画室☎0834-228205

**おはなし会**

**日時** 2月13日(土)14時～15時  
**場所** 新南陽図書館  
**問合せ** 新南陽図書館☎0834-621150

**みつおぼつとウオーキング**

**日時** 3月12日(土)8時30分～13時(小雨決行)

**集合場所** 三丘徳修館

**内容** 安田地区内の名所・旧跡・史跡の9キロメートルのコースを、観光ボランティアガイドが案内(豚汁の無料配布、お土産あり)  
**定員** 50人(受け付け順)

**参加料** 500円(保険代など)

※未就学児は無料です。

**持参物** 動きやすい服装、タオル、健康保険証

**申込み** 2月29日(月)までに、住所・氏名・年齢・電話番号を、電話・ファクス・Eメールで、三丘徳修館☎0833-92-0177・FAX0833-92-0178・km-mitsuo@city.shunan.lg.jp

**家族でつくろう！**

**カップケーキ**

**対象** 3歳から小学生の子どもとその家族  
**日時** 2月28日(日)13時～16時



募集

## JR徳山駅みなと口エスカレーター棟内有料広告掲出者

**掲出場所** JR徳山駅みなと口エスカレーター棟内2か所

**契約期間** 4月1日(金)～平成29年3月31日(金)  
※契約期間は1年間としますが、以後1回の年度更新も可能です。

**選定方法** 応募者多数の場合、市の定める基準により審査、採点し決定

**要項・申込書など配布場所** 財務課財産管理担当、市ホームページ

**申込み** 2月19日(金)(土・日曜日・祝日は除く)までに、広告掲出申込書・申込み細書・広告案・市税の滞納の無いことの証明書・法人登記全部事項証明書・役員名簿を封筒に入れ、持参で、財務課財産管理担当 ☎0834-22-8281

■広告料最低価格 ※別途消費税要

場所と広告料最低価格(年額)

|  |
|--|
| 1階玄関口上部壁面 西側①<br>(縦1.78m×横1.92m)<br>354,640円以上 |
| 1階玄関口上部壁面 西側②<br>(縦1.78m×横2.36m)<br>436,800円以上 |

**場所** 大田原自然の家  
**内容** 大田原産の小麦や卵、野菜や果物で、カップケーキ作り  
**定員** 10家族(申し込み多数の場合は、抽選)  
**参加料(1人)** ▼3000円(材料代、保険代、はがき代など)▼  
3歳未満で保護者のカップケーキと兼用:20円(保険代)  
**申込み** 2月15日(月)までに、大田原自然の家 ☎0834-890461

**内容** ▼20日:作品展示、カラオケ大会、古本市▼21日:芸能発表会、ふく市、餅つきなど  
**問合せ** 新南陽ふれあいセンター ☎0834-635000  
**日時** 2月13日(土)11時～15時  
2月14日(日)10時～14時  
**場所** 岐山小学校  
**内容** 講座の作品展示、ステージ発表、体験コーナー、各種バザー、餅まき(14日14時頃)など  
**参加料** 無料(体験コーナーは材料費別途)  
**問合せ** 岐山公民館 ☎0834-2288076

**JRふれあいウォーク**  
観光ボランティアガイドが案内します。  
**熊毛の史跡と鶴の里を歩く!!**  
**日時** 2月20日(土)9時10分～16時(雨天中止)  
**集合・解散場所** JR若徳線高水駅  
**内容** 毛利一門の筆頭穴戸氏ゆかりの地や、徳修館、吉田松陰と寺嶋忠三郎訣別の地、貞昌寺などを巡る(貞昌寺から八代のツルの監視所までバスで移動)  
**定員** 28人(受け付け順)  
※最少催行人数は20人です。  
**参加料** 2000円(保険代・資料代・バス代)

**持参物** 弁当  
**申込期間** 2月16日(火)まで  
**児玉源太郎の誕生日にゆかりの地を歩く!!**  
**日時** 2月25日(木)9時20分～12時30分(小雨決行)  
**集合・解散場所** JR徳山駅みゆき口  
**内容** 児玉源太郎ゆかりの地や、城下町徳山として栄えた時代の象徴でもある毛利家墓所などを巡る  
**定員** 50人(受け付け順)  
**参加料** 1000円(保険代・資料代)  
**申込期間** 2月20日(土)まで

**我が家の手前みそを作ろう**  
**日時** 3月5日(土)13時～15時  
**場所** ふるさと産品の店(あ) 内容 地元の大豆と麹(こむぎ)のみそ作り  
**定員** 15人(受け付け順)  
**参加料** 2000円  
**持参物** エプロン、三角巾  
**申込み** 2月8日(月)から、住所・氏名・電話番号を、ふるさと産品の店(あ) ☎0834-228516

**いずれも**  
**申込み** 住所・氏名・年齢・電話番号を、持参・郵送・電話・ファクスで、〒745-0033 みなみ銀座1-8 観光案内所まちのポスト ☎0834-228691・☎0834-338425  
**問合せ** 観光交流課 観光振興担当 ☎0834-228372

**キラリ★企業説明&面接会**  
**対象** 3月に大学など卒業予定の人、39歳以下で周南地域での就職を希望する人、子どもに地元で就職してほしいと考える保護者  
**新南陽図書館で開催 短歌をつくる会**  
**日時** 2月12日(金)10時～12時  
**あけぼの読書会**  
**日時** 2月19日(金)10時～12時  
**学校図書館を考える会**  
**日時** 2月20日(土)10時～12時  
**いずれも**





## 長寿命化ってなに

●発行元 / 行政改革推進室 ●問合せ / ☎0834-22-8202  
●作者 / 谷川智昭 ●協力 / YICキャリアデザイン専門学校



定期的な点検や早期の修繕を行い、長寿命化を図ることで、施設を長く使うことが大切です。維持・保守・更新に係る経費の均等化も図れます。

## 数字で見る周南市

**人のうごき**(12月31日現在)

【人口】147,482人(前月比 -56人)

【男】71,319人(前月比 -16人)

【女】76,163人(前月比 -40人)

●出生96人 ●死亡129人

●転入236人 ●転出259人

【世帯】67,759世帯(前月比 -19世帯)

**火災件数**(12月の発生件数)

1件(平成27年の累計 41件)

**交通事故件数**(12月の発生件数)

死者数2人(平成27年の累計3人)

負傷者数49人(平成27年の累計746人)

# 掲示板

市以外からのお知らせ

### ■税の無料相談会

●日時 / 2月21日(日)9時30分~15時30分 ●場所 / サンリブ下松店(下松市) ●内容 / 確定申告、相続・贈与、株や不動産の売買など ●問合せ / 中国税理士会徳山支部 ☎0834-21-7300

### ■暴力追放出張相談所の開設

暴力団などの反社会勢力に関する困り事などについて、無料で相談に応じます。 ●日時 / 2月24日(水)13時30分~16時 ●場所 / 周南警察署周南西幹部交番 ●相談員 / 県弁護士会、県警察担当者ほか ●問合せ / 県暴力追放運動推進センター ☎083-923-8930

### ■不妊専門相談

●対象 / 不妊、不育で悩む夫婦など ●日時 / 2月26日(金)15時~17時 ●場所 / 周南健康福祉センター ●相談担当者 / 産婦人科医師、泌尿

器科医師、臨床心理士 ●申込み / 2月19日(金)までに、周南健康福祉センター ☎0834-33-6425

### ■紛争自主解決支援セミナー

●日時 / 2月29日(月)14時~16時 ●場所 / 県健康づくりセンター(山口市) ●演題 / パワーハラスメント等を中心とした職場環境配慮義務をめぐる紛争と解決方法について ●講師 / 石村太郎さん(弁護士) ●定員 / 180人(受け付け順) ●参加料 / 無料 ●申込み / 2月15日(月)までに、申込書を、山口労働局総務部企画室 ☎083-995-0365

### ■相続登記はお済みですか月間

相続登記に関する相談を県内各司法書士事務所にて無料で受け付けます。 ●問合せ / 県司法書士会事務局 ☎083-924-5220

### ■石綿健康被害救済・労災補償制度

家族に中皮腫や肺がんなどで亡くなった人、また息切れ、胸が苦しいなどの症状が出ている人はいませんか?石綿による疾病と認定された場合、各種給付を受けることができます。 ●問合せ / 山口労働局労災補償課 ☎083-995-0374

## 市政情報番組 周南市市政だより

市・県民税の申告と寄附金税額控除  
(ふるさと納税のポイント)  
(2月放送分)

- シティーケーブル周南
- Kビジョン
- メディアリンク
- 岐北テレビ

## 2月の納付

固定資産税 4期  
介護保険料 9期  
国民健康保険料 9期  
後期高齢者医療制度保険料 8期

## しゅうなん メールサービス

登録すると、登録された携帯電話やパソコンに、市から災害・緊急時のお知らせや気象情報のEメールが配信されます。  
shunan@xpressmail.jp に空メールを送信し、返信されたEメールの内容に従って登録してください。



## 正解者の中から 抽選で5人に 図書カードを プレゼント

総数55通  
千同里佳さん、福原喜代子さん(応募)

6月19日から、選挙権年齢は何歳以上になりますか?  
① 14歳以上  
② 16歳以上  
③ 18歳以上  
応募方法 2月10日(水)必着で、クイズの答え、市政や市広報の記事に対する意見や感想・住所・氏名・年齢・電話番号を、はがきで、〒745-8655 岐山通1-1 広報情報課広報担当 前回の答え ②グッドデザイン賞 当選者 清永琴美さん、桑原祥江さん、神野純子さん、

## プレゼントクイズ



# 周南市文化会館 平成28年度プログラム

TEL.0834-22-8787  
http://s-bunka.jp/bunka/

やまぐち放送開局60周年記念

## フォレストコンサート



4/9 (土) 14:30 (発売中!)

## THE ALFEE

Best Hit  
Alfee 2016  
春フェス



5/5 (木・祝)  
17:30

◎会員発売2/6 (土) ◎一般発売2/13 (土)

## 間寛平特別出演! 吉本新喜劇& バラエティショー



5/29 (日) ①12:30 ②16:00

◎会員発売2/7 (日) ◎一般発売2/14 (日)

## きかんしゃトーマス ファミリーミュージカル ゾー島のたからもの



8/13 (土)  
昼2回公演

© 2016 Gullane (Thomas) Limited.

## 平成二十八年度 全国公立文化施設協会 主催 西コース 松竹大歌舞伎



中村芝雀改め 五代目 中村雀右衛門襲名披露

9/14 (水) 昼1回公演

## 第26回 西京コンサート 西本智実 指揮 エルサレム交響楽団



12/3 (土)

※都合により期日、内容が変更になる場合があります。ご了承下さい。

この他にも、多彩な事業を計画中です。お楽しみに!

### 平成28年度 会員募集中!!

28年度も特典満載で  
皆様のご加入をお待ちしています。  
会員発売初日の  
チケットご購入には、  
前日までのご入会が必要です。

#### ●特典

①平成28年度自主事業のチケット優先販売、割引(個人A=2枚、家族B=4枚、団体C=登録枚数 ただし催しによる変更あり)②美術博物館展覧会ご招待③音楽会等のご招待④月刊紙「かるちゃあ通信・花鳥」の送付⑤文化会館レストラン、美術博物館カフェテラスのメニュー1割引⑥ふるさと商品の店「こあ」店内商品500円以上購入で50円割引⑦入会時、徳山動物園入園料割引券贈呈

#### ●年会費 個人会員 3,000円 家族会員 4,000円

団体会員 20,000円(10名をこえる場合は1名につき2,000円加算)

#### ●お申込み

文化会館、美術博物館窓口で直接受付のほか現金書留、郵便振替、銀行振込、預金口座振替も実施しています。

#### ●有効期限

入会の日より平成29年3月31日まで

#### ●お問合せ

周南市文化会館 0834-22-8787

### いよいよ今月開催!!

## 第11回 yab 吹奏楽コンサート 玉名女子高等学校吹奏楽部



2/13 (土) 15:00

【賛助出演】  
防府西高等学校吹奏楽部、中村女子高等学校吹奏楽部

全席 S席3,000円

指定 A席2,500円

※未就学児入場不可



この戦に開眼せよ。

2/21 (日) ①11:00 ②14:00

全席指定 3,000円(当日500円高)

※2歳以下で保護者の膝上鑑賞の場合、無料

※財団会員300円割引

## 周南市美術博物館 平成28年度プログラム

TEL.0834-22-8880 http://s-bunka.jp/bihaku/

### デビュー20周年記念 島田ゆか絵本原画展

5/20(金)~6/26(日)



あの日から  
ずっといつしよ  
©Yuka Shimada /  
Ojigi Bunny Inc.  
2014

大人気シリーズ「バムとケロ」でおなじみ、島田ゆかの絵本原画展。洗練された色彩感覚と細かなタッチで描かれた原画約120点を展示。スケッチや愛用品とともに絵本作家としての20年を紹介しします。

### 招き猫亭コレクション 猫まみれ展

7/1(金)~8/28(日)



高橋弘明 ジャパニーズ・ポプテイル 1924年 紙・木版

国内外の作家による猫の作品が大集合!猫好きもそうでない人もみんな集まれ!浮世絵、日本画、洋画、版画、彫刻など猫をモチーフにした作品約200点を展示します。

### 生誕110年・没後20年 斎藤清展 (仮称)

2017年1/6(金)~2/19(日)



会津の冬  
(71)若松

日本を代表する木版画家・斎藤清は、叙情的でありながらモダンな版画世界を創り上げました。故郷会津の冬景色、奈良や京都の風景、花鳥を題材にした作品など約200点を紹介しします。

◆都合により会期、内容等が変更になる場合があります。ご了承ください。

広告の内容については、直接広告主に問い合わせてください。  
広告掲載の申し込みは、株式会社ふじたプリント社 ☎0834-25-1600まで。