

広報

しゅうなん

# 周南

12

2011

15日号

No.208



## 下水道事業の財政状況

年末年始の市の施設や業務の休みは

今回の  
表紙

湯野板碑

応永12(1405)年に建てられたとされる板碑です。湯野小学校裏の畑地で発見されたもので、その後、約100メートル離れた現在地に移動されました。3基とも花崗岩製で、左塔と右塔はその断面から一つの石を割って制作したことが分かります。(市指定文化財、湯野地区)

平成  
22  
年度

下水道事業特別会計の決算

# 下水道事業の財政状況

## ■平成22年度下水道事業特別会計の内訳

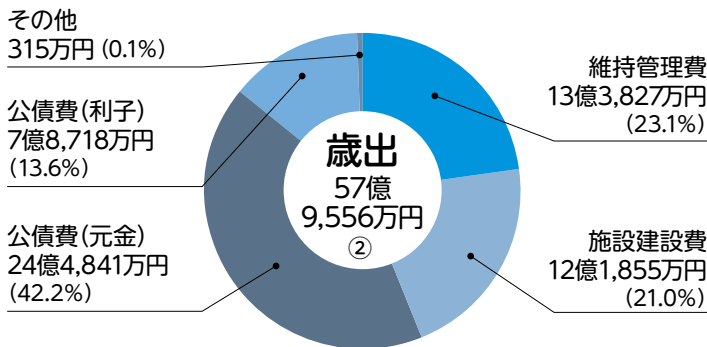
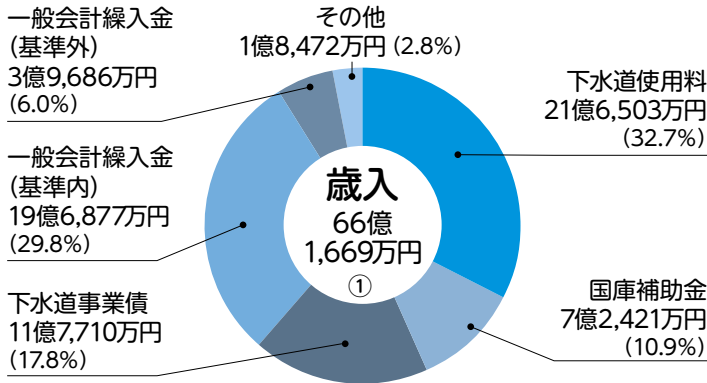

実質収支額(①-②)8億2,113万円

資本的収支 (単位:千円)	
財源	決算額
下水道使用料	848,964
下水道事業債	866,541
国庫補助金	461,704
繰入金	1,477,178
その他	15,720
<b>収入合計</b>	<b>3,670,107</b>
費用	決算額
施設建設費	1,218,547
元金償還金	2,448,410
その他(積立金)	3,150
<b>支出合計</b>	<b>3,670,107</b>

収益的収支 (単位:千円)	
財源	決算額
下水道使用料	1,316,069
繰入金	639,831
その他	169,549
<b>収益合計</b>	<b>2,125,449</b>
費用	決算額
維持管理費	1,338,267
支払利息	787,182
<b>費用合計</b>	<b>2,125,449</b>

下水道事業は、効率的な事業運営を図るため、経営収支が明らかになるように、独立採算の原則に基づいて一般会計とは別に、下水道事業特別会計を設け、事業運営を行なっています。

平成22年度は、実質収支が黒字になっていきます。これは、平成23年度から公営企業会計への移行に伴う、打ち切り決算によるものです。

これからも、引き続き経営の安定化・健全化を推進していく必要があります。

## 下水道事業特別会計の決算状況

下水道使用料は、平成21年度と比べ810万円減額の21億6503万円になっています。

一般会計繰入金は、基準内と基準外の合計で23億6563万円、平成21年度より8300万円増えています。

維持管理費は、平成21年度と比べ1億8505万円減額の13億3827万円になっています。

元利償還金の合計は、32億3559万円、平成21年度より9670万円減っています。(繰上償還分は含まない)

## 収益的収支・資本的収支

事業の運営、下水道施設の維持管理に要する経費やその財源が計上されます。

下水道施設の建設に要する経費やその財源が計上されます。

## ことばの解説

### 歳入

**下水道使用料** 下水道使用者が支払う使用料で、歳入の根幹となるもの

**下水道事業債** 下水道施設の建設費に充てるために起こす地方債(借金)

**一般会計繰入金** 一般会計から繰り入れるもので、一般会計が負担すべきとされている基準内繰入金と赤字を補てんするための基準外繰入金に区分

**歳出**

**維持管理費** 下水道施設の維持管理などに係る、経常経費

**施設建設費** 下水道施設の建設に要する経費

**元金・利子** 借金の返済に当たるもので、下水道事業債の償還元金と利子

**費用**

**維持管理費** 下水道施設の維持管理費、事業運営に要

## 下水道事業債の残高

下水道施設の建設は、巨額の費用を要するとともに、耐用年数が長いことから、将来の世代に渡って負担してもらうため、財源の多くは下水道事業債が充てられます。

平成22年度は、11億7710万円の下水道事業債を借り入れており、年度末の残高は、301億6474万円になっています。

## 一般会計繰入金

一般会計繰入金は、一般会計が下水道事業特別会計に対して、負担

■下水道事業債残高

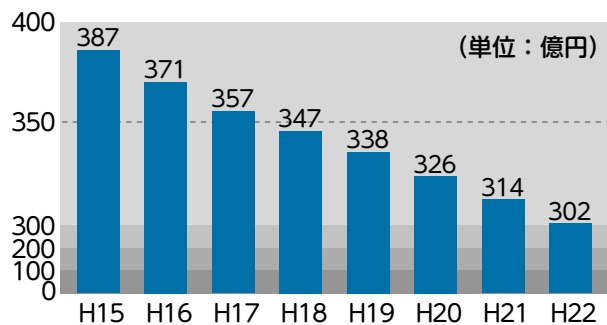

■一般会計繰入金の状況

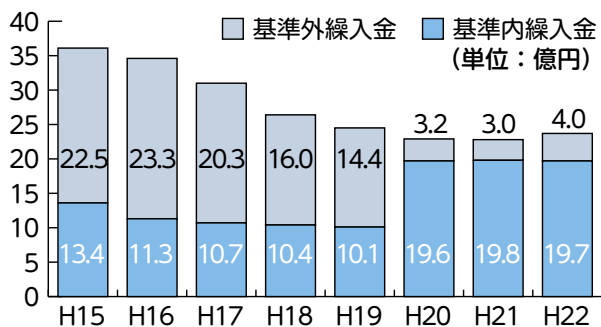

## 使用料回収率

補助するものです。基準内は、雨水の処理など使用料で賄うことが適当でない費用を一般会計が負担するものです。基準外は、汚水処理経費の赤字分を補てんするものです。平成22年度は、赤字補てんとし、3億9686万円を一般会計が負担しています。

下水道事業では、二雨水に係るものは公費(税金)で、汚水に係るものは私費で負担することを基本としています。

■使用料回収率の状況 (1m<sup>3</sup>当たり)

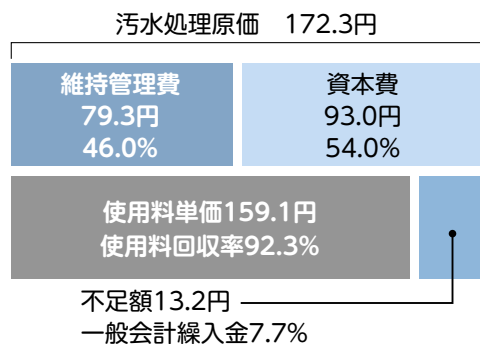

■公債費(元利償還金)の状況

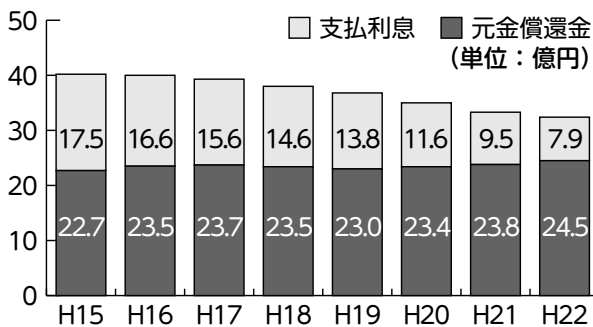

本来、使用料で賄わなければならない汚水処理に係る費用の92.3%しか賄われておらず、不足分7.7%については、一般会計からの基準外繰入金により補てんされています。

- する経費(職員給与とを含む)
- 支払利息 地方債の利息
- 施設建設費 下水道施設の建設改良費(職員給与とを含む)
- 元金償還金 地方債の元金償還金
- その他 基金積立金
- 財源
- 国庫補助金 下水道施設(国庫補助事業に限る)を整備する際に国から交付される補助金
- 繰入金 一般会計からの繰入金
- その他 受益者負担金分担金、下水道処理費負担金、し尿処理費負担金など
- 使用料回収率
- 汚水処理原価 使用料回収の対象となる有収水量1立方メートル当たりの汚水処理費用
- 使用料単価 有収水量1立方メートル当たりの使用料収入
- 維持管理費 管渠費、処理場費、ポンプ場費など
- 資本費 地方債の元利償還金



# 年末年始の 市の施設や業務の休みは 12月29日(木)▶平成24年1月3日(火)

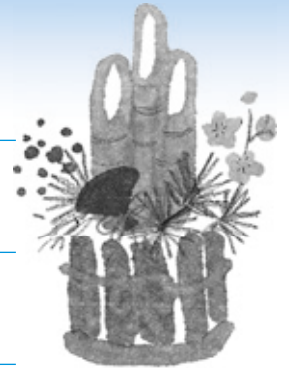

■年末年始に変則業務を行う施設や窓口 □は休み

※新南陽・熊毛・鹿野総合支所の窓口と各支所は、業務を行っていません。

施設・業務など	29 (木)	30 (金)	31 (土)	1 (祝)	2 (月)	3 (火)	問合せ
ごみ・し尿	家庭ごみ収集		各地域のごみ収集カレンダーどおり				リサイクル推進課☎0834-22-8303
	恋路クリーンセンター(徳山地域)		12/29、30は16時まで搬入可				〃
	ごみ燃料化施設フェニックス(新南陽・鹿野地域)						ごみ燃料化施設フェニックス☎0834-61-0333
	リサイクルプラザ・ペガサス						リサイクルプラザペガサス☎0834-61-0310
	周陽環境整備センター(熊毛地域)						熊毛総合支所市民生活課☎0833-92-0036
	鹿野一般廃棄物最終処分場(鹿野地域)						鹿野総合支所市民福祉課☎0834-68-2333
	し尿収集(全域)						リサイクル推進課☎0834-22-8303
医療	新南陽市民病院(外来診療)		急患を除く				新南陽市民病院☎0834-61-2500
	国民健康保険鹿野診療所		急患を除く				国民健康保険鹿野診療所☎0834-68-2192
	休日夜間急病診療所(休日診療)		詳しくは7ページを参照				地域医療政策課☎0834-22-8082
	休日夜間急病診療所(夜間診療)		詳しくは7ページを参照				〃
	休日歯科診療所		詳しくは7ページを参照				〃
窓口※	住民票、戸籍、印鑑証明などの交付窓口		12/29、30は午前中の業務(本庁のみ)				市民課☎0834-22-8291
	税の収納業務、税の証明書交付窓口		12/29、30は午前中の業務(本庁のみ)				納税課☎0834-22-8277 課税課☎0834-22-8273
	市民交流センター行政コーナー(住民票、税証明)						市民交流センター行政コーナー☎0834-33-7702
	国民健康保険料の収納業務の窓口		12/29、30は午前中の業務(本庁のみ)				保険年金課☎0834-22-8312
	後期高齢者医療保険料の収納業務の窓口		12/29、30は午前中の業務(本庁のみ)				〃
斎場	下松御屋敷山斎場 新南陽・鹿野斎場は休みなし						環境政策課☎0834-22-8322
施設	徳山動物園				1/5は休園		徳山動物園☎0834-22-8640
	美術博物館						美術博物館☎0834-22-8880
	郷土美術資料館		12/12～1/13は休み				郷土美術資料館☎0834-62-3119
	中央図書館		12/28～1/4は休み				中央図書館☎0834-22-8689
	新南陽図書館		12/28～1/4は休み				新南陽図書館☎0834-62-1150
	福川図書館		12/28～1/4は休み				福川図書館☎0834-63-5000
	熊毛図書館		12/28～1/4は休み				熊毛図書館☎0833-92-0179
	鹿野図書館		12/28～1/4は休み				鹿野図書館☎0834-68-4141
	永源山公園ゆめ風車		第1駐車場は12/31 19時～1/1 5時30分閉鎖				永源山公園管理事務所☎0834-63-7899
	市民交流センター(徳山駅ビル2・3階)						市民交流センター☎0834-33-7701
	交通教育センター		12/28～1/4は休み				生活安全課☎0834-22-8240
	子育て交流センター		12/28午後～1/3は休み				子育て交流センター☎0834-32-8181
	国民宿舎湯野荘		1/10～1/12は休み				観光政策課☎0834-22-8372
	石船温泉憩の家			1/2～1/4は11時～20時			
東善寺やすらぎの里						東善寺やすらぎの里☎0833-92-0058	

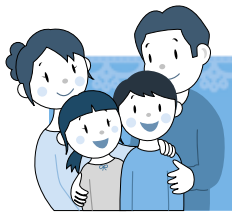

# 保育所入所児童の受付開始

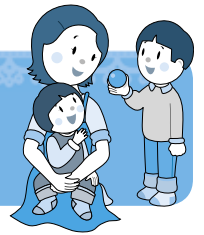

対象▼平成24年4月1日に入所する児童 受付期間▼1月4日(水)～1月31日(火)

**徳山地域** 市外局番(0834) ※受入年齢は平成24年4月1日現在。開所時間は延長時間を含みます。

保育所名(運営者)	所在地	電話番号	定員	受入年齢	開所時間	延長	休日
第一保育園(市)	相生町3-2	☎22-8866	60人	0~5歳	7:30~18:00		
第二保育園(市)	岡田町2-23	☎22-8870	180人	0~5歳	7:00~19:00	○	
櫛浜保育園(市)	栗屋859-4	☎25-0202	120人	0~5歳	7:30~18:00		
須々万保育園(市)	須々万奥737	☎88-0042	90人	0~5歳	7:00~19:00	○	
中須保育園(市)	中須南2557-10	☎89-0072	45人	0~5歳	7:30~18:00		
飯島保育園(市)	飯島町1-13	☎22-8872	45人	0~2歳	7:30~18:00		
周央保育園(市)	瀬戸見町4-1	☎28-1002	120人	0~5歳	7:00~19:00	○	
尚白保育園(市)	新宿通6-1-22	☎22-8871	70人	0~5歳	7:00~19:00	○	
大内保育園(市)	大内町6-15	☎28-7307	120人	0~5歳	7:00~19:00	○	
菊川保育園(市)	下上1975-4	☎63-8408	90人	0~5歳	7:00~19:00	○	
城ヶ丘保育園(市)	城ヶ丘3-13-6	☎28-7132	100人	0~5歳	7:30~18:00		
徳山中央保育園(三戸則正)	平和通1-31	☎32-3271	150人	0~5歳	7:00~19:00	○	
遠石保育園(河村至真)	青山町1589	☎21-0939	90人	0~5歳	7:00~19:00	○	
和光保育園(社会福祉法人和光保育園)	遠石1-10-1	☎31-4887	130人	0~5歳	7:00~19:00	○	
共栄保育園(社会福祉法人共栄園)	久米1347	☎25-1318	90人	0~5歳	7:00~19:00	○	○

**新南陽地域** 市外局番(0834)

保育所名(運営者)	所在地	電話番号	定員	受入年齢	開所時間	延長	休日
川崎保育園(市)	川崎2-14-4	☎63-2507	60人	0~5歳	7:30~18:00		
福川保育園(市)	新地町10-35	☎62-0020	120人	0~5歳	7:00~19:00	○	
富田南保育園(市)	椎木町5-19	☎63-1849	60人	0~5歳	7:30~18:00		
若山保育園(市)	上迫町15-7	☎63-7748	70人	0~5歳	7:00~19:00	○	
こもれび保育園(社会福祉法人岳陽会)	中央町2-12	☎64-3233	90人	0~5歳	7:00~19:00	○	
荘宮寺保育園(村岡博)	富田2438	☎62-3393	45人	0~5歳	7:00~19:30	○	
米光保育所(宮本正純)	米光172	☎67-2064	30人	0~5歳	7:30~18:00		
すみれ保育園(社会福祉法人すみれ会)	野村2-7-12	☎61-1010	90人	0~5歳	7:00~19:00	○	○

**熊毛地域** 市外局番(0833)

保育所名(運営者)	所在地	電話番号	定員	受入年齢	開所時間	延長	休日
三丘保育園(市)	安田638-1	☎92-0055	45人	0~5歳	7:30~18:00		
勝間保育園(市)	呼坂418-176	☎92-0045	90人	0~5歳	7:00~19:00	○	
ひまわり保育園(社会福祉法人ひまわり会)	大河内700-336	☎91-3749	110人	0~5歳	7:00~19:00	○	

**鹿野地域** 市外局番(0834)

保育所名(運営者)	所在地	電話番号	定員	受入年齢	開所時間	延長	休日
鹿野保育園(市)	鹿野上2800	☎68-3344	45人	0~5歳	7:30~18:00		

※延長保育…仕事などで、児童の迎え時間が遅くなる場合に対応。ただし、利用料が別に必要です。

※休日保育…日曜日・祝日に、家庭での保育が困難な場合に対応。ただし、利用料が別に必要です。

■入所基準 市内に在住する就学前の児童で、保護者が仕事や疾病、出産、病人の看護などで、家庭での保育が困難な場合

※障害がある児童は、入所基準を満たし、集団保育が可能な場合、入所ができません。

■保育料 同一生計を営む父母など扶養義務者の、前年分の所得税または前年度市民税の合計額と、児童の年齢に応じて決定

■入所の決定 平成24年3月上旬ごろ通知

※決定後、各保育所で面接や説明があります。入所前の見学は、各保育所に問い合わせてください。

■申込み 平成24年1月31日(火)までに▼保育所入所申込書▼平成23年分源泉徴収票の写しまたは確定申告書の写し期限までに提出が困難な場合は、後日提出▼入所の理由を証明する所定の雇用証明書または診断書などを、ごも家庭課または各総合支所福祉担当に持参

※定員の関係で、保育所の変更をお願いすることがあります。

※申込書などの用紙は、ごも家庭課、各総合支所福祉担当、各支所、各保育所で配布します。

問合せ こども家庭課保育担当  
☎0834-228455

# 糖尿病物語



図 インスリンとC-ペプチドの関係  
前駆タンパクからインスリン(青色:A鎖とB鎖よりなる)とC-ペプチド(白色)ができる

糖尿病は、インスリンの作用が不足して起こることは既に説明しました。インスリンの作用不足は、体から出るインスリンが少ないとき、たとえインスリンが出ていても体の方の反応が悪い(インスリン抵抗性)ときに起こります。ですから、糖尿病の患者さんで自分のインスリンがどのくらい出ているのかを知ることが、治療法の選択の上で大変重要なことです。

図に示すように、インスリンが作られるときにその前駆タンパク質から切り取られてできるものです。名前の由来は、形がCのようであるからと言われています。大変おもしろいことに、何十年も前から「言われています」とのみ言われており、誰も検証していません。きつと科学的には、どうでもよいことと考えられているのでしようね。

インスリンの分泌量を知るのにインスリンそのものではなくC-ペプチドを測定する利点は、インスリンを注射しているような患者さんでも測定できることです。

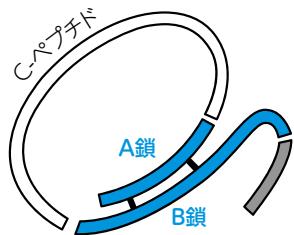
前静岡薬科大学教授の故矢内原昇先生と前山口大学教授の故兼子俊男先生によって臨床応用が実現しました。

新南陽市民病院院長…松谷 朗  
くわしくは

新南陽市民病院総務課  
☎0834・61・2500

子育て応援します!

ほっぷ

すてっぷ

じゃんぷ

Vol.5



## 子育て出前講座

～北部地区家庭教育支援チームの活動～

「24時間子どもと向き合っていると辛い」「兄弟げんかがひどくて困っている」など子育てで悩んでいることはありませんか?

北部地区家庭教育支援チームでは、家庭教育師の佐伯孝子さんによる子育て相談会をコアラザかので月1回開催しています。悩みがなくても現在

の子育て事情などいろいろな話を聞くことができ、分からないことがあればその場で教えてもらえる楽しい会です。

今後の開催は、平成24年1月24日(火)、2月28日(火)、3月13日(火)の10時30分～15時です。託児もありますので、気軽に参加してください。

問合せ 鹿野総合出張所(コアラザかの) 出張所担当 ☎0834-68-2094

## しゃっきり通信

効果的で簡単! 筋力アップ



### いす座り立ち運動

太ももの前側(大腿四頭筋)、お

尻の筋肉(大臀筋)を鍛え、歩行機能を高めましょう。スクワットに比べ、膝への負担が小さい運動です。

**方法** いすに腰かける動きをゆっくりと行います。不安定な場合は、何かにつかまって実施します。

5～6回を1セットとして、1日3回行いましょう。

※無理をせず、膝の痛みがある場合は控えましょう。

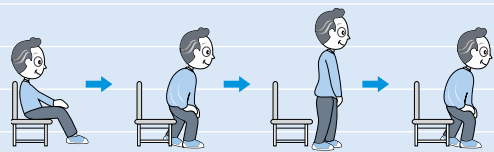

足裏を床に着くようにして、ゆっくり立ち上がる

問合せ 福祉政策課地域福祉担当 ☎0834-22-8462

# すこやか通信

## 問合せ

健康増進課(徳山) ☎0834-22-8553  
 健康増進課(新南陽) ☎0834-61-3091  
 熊毛総合支所健康福祉課 ☎0833-92-0013  
 鹿野総合支所市民福祉課 ☎0834-68-2302

## 親と子の健康づくり

### ◆3歳児健康診査

**対象** 平成20年7月生まれの幼児、または3歳6か月から4歳未満の幼児で、これまで3歳児健康診査を受けていない人

日時	場所
1月 18日(水) 12:30~13:10	新南陽保健センター
26日(木) 12:30~13:30	徳山保健センター

**持参物** 健康診査票、少量の尿、母子健康手帳

### ◆育児相談

体重や身長測定、保健師が育児相談、助産師がおっぱい相談、管理栄養士や歯科衛生士が個別指導を行います。

○おっぱい相談、●栄養相談、◎歯科相談を併せて実施

日時	場所
1月 5日(木) 10:00~11:00	新南陽保健センター○●◎
10日(火) 9:30~11:00	徳山保健センター○●◎
11日(水) 10:00~11:00	コアプラザかの
12日(木) 10:00~11:00	ゆめプラザ熊毛●◎
16日(月) 10:00~11:00	秋月公民館◎
24日(火) 10:00~11:00	櫛浜コミュニティセンター

**持参物** 母子健康手帳

### ◆マタニティセミナー

#### ●しあわせお産コース

**日時と内容** ▼平成24年1月11日(水)13時30分~16時…妊娠中の歯の話、妊娠中の食事、妊娠中の経過 ▼25日(水)13時30分~16時…お産について、おっぱい育児について

**場所** 新南陽保健センター

**持参物** 母子健康手帳、筆記用具、テキスト(初回配布)

**申込み** 随時、健康増進課(徳山)

#### ●赤ちゃん沐浴コース

**対象と定員** 妊婦(妊娠7か月以降・25週以降)と父親、25組

**日時** 平成24年1月28日(土)9時30分~12時

**場所** 新南陽保健センター

**内容** お風呂の入れ方の実習、お産の準備について、父親にできること

**持参物** 母子健康手帳、筆記用具

**申込み** 12月19日(月)から、健康増進課(徳山)

### ◆子育てママのハッピーセミナー

#### ●5~6か月児対象

**日時と内容** ▼平成24年1月13日(金)10時~11時30分…離乳食試食会 ▼20日(金)10時~11時30分…産後ママのリフレッシュ体操

**場所** 新南陽保健センター

**持参物** 母子健康手帳、筆記用具、離乳食材料費50円(13日)

**申込み** 12月22日(木)から、健康増進課(徳山)

#### ●7~9か月児対象

**日時と内容** ▼平成24年1月17日(火)10時~11時30分…離乳食試食会、歯みがき、育児について

**場所** 徳山保健センター

**持参物** 母子健康手帳、筆記用具、離乳食材料費100円

**申込み** 12月22日(木)から、健康増進課(徳山)

## 成人の健康づくり

### ◆健康づくり相談会

#### ●ストップ!糖尿病(予約制)

**対象** おおむね40~74歳で、次のいずれかに該当する人 ▼  
 血圧が高い ▼ 血糖値が高い ▼ 中性脂肪値やコレステロール値が高い ▼ 体重を減らしたい

※治療中の人や特定保健指導を受けている人を除きます。

日時	場所
1月 6日(金) 9:30~12:00	新南陽保健センター
11日(水) 9:30~12:00	ゆめプラザ熊毛
13日(金) 10:00~12:00	コアプラザかの
16日(月) 9:30~12:00	徳山保健センター

※都合が合わない人は、別の日でも予約を受け付けます。申し込み時に相談してください。

**持参物** 健康診査受診結果、健康手帳、必要時ライフコーダー電池代(250円)

**申込み** 健康増進課(徳山)、熊毛総合支所健康福祉課、鹿野総合支所市民福祉課(コアプラザかの)

#### ■休日夜間急病診療所(慶万町10-9)

**診療科目** 内科、外科

**診療時間** ●休日…9時~12時、13時~17時、19時~22時 ●平日夜間…19時~22時

**電話** ☎0834-32-2299

#### ■周南地域休日夜間こども急病センター(周南こどもQQ)(徳山中央病院内)

**診療科目** 小児科

**診療時間** ●休日…9時~12時、13時

~17時、19時~22時 ●平日夜間…19時~22時

**電話** ☎0834-28-9650

#### ■休日歯科診療所(今宿町3-55)

**診療科目** 歯科

**診療時間** 10時~12時、13時~15時

**電話** ☎0834-32-1717

※時間外の診療は消防本部指令室☎0834-22-8765へ問い合わせてください。

●いずれも事前に電話で確認し、保険証と福祉医療証などを必ず持参してください。

#### ■熊毛地域休日在宅当番医(診療時間…9時~17時)

1月	当番医	電話番号
8日(日)	松永医院(夢ヶ丘入口)	0833-91-3006
9日(祝)	松村医院(本町)	0833-91-0303
15日(日)	松本医院(大江)	0833-91-6020
22日(日)	小川クリニック(勝間原)	0833-91-5777
29日(日)	ふじわら医院(大河内)	0833-91-7100

●休日当番医テレホンサービス☎0833-92-0029

緊急の場合

15歳未満の子どもの急病、疾患は…小児救急医療の電話相談(19時~23時)☎#8000(携帯電話・プッシュ回線)または☎083-921-2755

# 報 情 ひろば

## 福祉

### 母子・寡婦福祉資金の貸し付け

母子・寡婦家庭の人に、次の資金の貸し付けを行っています。

交付には、約2か月かかる場合がありますので、早めに申請手続きをしてください。

#### 就学支度資金

**種別** ▼高校▽国公立…15万円  
▽私立…41万円▼高専▽国公立…15万円▼私立…41万円▼短大▽国公立…37万円▼私立…58万円▼専修・専門▽国公立…37万円▼私立…58万円▼大学▽国公立…37万円▼私立…58万円

**受付期限** 平成24年2月3日(金)まで  
利子など 無利子で、返済は卒業後6か月据え置き、10年以内※ほかの貸付制度もあります。※保証人が必要です。

申し込み ごと家庭課(とも・母子福祉担当)☎0834・22・8460・各総合支所福祉担当

## お知らせ

### 農業委員会委員選挙人名簿の登録申請

平成24年の農業委員会委員選挙人名簿を、農家の皆さんからの申請により作成します。

これは、選挙権の根拠になりますので、登録資格がある人は申請書を提出してください。

申請書は、前回の申請に基づき、12月下旬に郵送します。

新たに登録申請をする人は、申請場所へ配布する申請書で、手続きをしてください。

**対象** 平成4年4月1日以前生まれで、平成24年1月1日現在市内に住所があり、10アール以上の農地を耕作している人やその同居親族、配偶者で、年間おおむね60日以上耕作に従事している人

**申請期限** 平成24年1月10日(火)

**申請場所** 選挙管理委員会事務局、各総合支所地域政策課、各支所

**問合せ** 選挙管理委員会事務局 ☎0834・22・8521

### 「NHK海外たすけあい」キャンペーンに協力を

日本赤十字社では、海外の紛争や災害に苦しむ人々の生命と健康を守るための、義援金を募集します。

**期間** 12月25日(日)まで

**受付窓口** 郵便局、取扱金融機関、農業協同組合、漁業協同組合、NHK各放送局、日本赤十字社支部・病院・血液センター  
**問合せ** 福祉政策課福祉政策担当 ☎0834・22・8465

### 住宅・建築物のアスベスト調査費補助の終了

アスベスト調査費補助は、12月20日(火)で、募集を終了しました。

**問合せ** 建築指導課建築指導係 ☎0834・22・8423

### 広報を配布している皆さんへ

年末の事情を考慮して、市広報平成24年1月1日号は、印刷所から自治会長などの皆さんへ

## 催し

### ファンタジックナイト(集中イベント)

御幸通り一帯や青空公園をLED照明などのイルミネーションで照らします。  
**日時** 12月23日(祝) 16時30分～20時  
**場所** 御幸通り、駅前ロタリー、青空公園、中心市街地周辺  
**臨時駐車場** ▼一般臨時駐車場：徳山小学校(200台)▼関係者臨時駐車場：代々木公園(80台)▼その他  
**駐車場**：市営徳山駅前地下駐車場・県周南総合庁舎駐車場・徳山駅周辺民間駐車場  
**場ほか**  
**問合せ** 観光政策課観光立市担当 ☎0834・22・8372、徳山商工会議所 ☎0834・31・3000



### 交通規制案内図



**交通規制** ▼車両の進入禁止…御幸通り15時～21時▼歩行者天国…御幸通り16時30分～20時



配布する日を変更します。

**配布日** ▼熊毛・鹿野地域と徳山・新南陽地域の一部：12月25日(日)▼徳山・新南陽地域：26日(月)

**問合せ** 広報情報課広報担当  
☎0834・22・8332

### 永源山公園駐車場の閉鎖

集団暴走行為の場所として使用されることを防ぐため、閉鎖します。

**場所** 永源山公園第1駐車場

**日時** 12月31日(土)19時〜平成24年1月1日(祝)5時30分

**問合せ** 公園花とみどり課公園管理係 ☎0834・22・8402、永源山公園管理事務所 ☎0834・63・7899

### 都市計画変更に関する説明会・公聴会

**対象** ▼周南都市計画用途地域の變更・**新**▼周南都市計画特別用途地区(大規模集客施設制限地区及び特別工業地区)の變更▼熊毛都市計画汚物処理場の變更

#### 説明会

**日時と場所** ▼12月20日(火)19時〜、徳山保健センター▼21日(水)19時〜、新南陽公民館▼22日

(木)19時〜、熊毛公民館

#### 公聴会

**日時と場所** 平成24年1月13日(金)19時〜、徳山保健センター  
**公述の申し出** 平成24年1月6日(金)消印有効で、市長あての公述申出書を、都市政策課都市政策係

※公述の申し出がない場合、公聴会は開催しません。

※同様の意見が多数有る場合、公述人を選定することがあります。

#### 都市計画素案の縦覧

**期間** 平成24年1月13日(金)まで、8時30分〜17時15分(土・日曜日、12月29日(木)〜平成24年1月3日(火)を除く)

**場所** 都市政策課都市政策係、各総合支所情報公開窓口

**問合せ** 都市政策課都市政策係 ☎0834・22・8427



### 子ども手当の続き

子ども手当の続きについて、10月末頃に送付した申請書(ピンク色)を、まだ提出していない人は早めに手続きをしてください。2月に手当の支給を受け

るためには、1月中旬頃までに申請が必要です。

**対象** 子ども手当受給者

**問合せ** こども家庭課こども・母子福祉担当 ☎0834・22・8460、各総合支所福祉担当



### 行政相談

国などの仕事についての、苦情や要望を相談してください。

**コアラプラザかの種で開催**

**日時** 平成24年1月10日(火)9時〜12時

**ゆめプラザ熊毛で開催**

**日時** 平成24年1月10日(火)13時30分〜15時30分

**問合せ** 生活安全課市民なんでも相談センター ☎0834・22・8320

### 無料法律相談

**対象** 市内に在住する人

**日時** 平成24年1月11日(水)9時〜12時

**場所** 市民館

**相談員** 弁護士、司法書士、人権擁護委員、行政相談委員、警察安全相談課員  
**定員** 30人程度(受け付け順)

## パブリック・コメント

### まちづくり総合計画後期基本計画の見直し(案)

市では、このたび、まちづくり総合計画後期基本計画の見直し(案)をまとめたので、市民の皆さんからの意見を募集します。

※提出された意見には、個別の回答はしません。また、提出された意見は、返却しません。

**閲覧期間** 平成24年1月12日(木)まで  
**閲覧場所** 企画課、市役所

本庁舎市民さろん、各総合支所情報公開窓口、各支所、市ホームページ  
**意見の提出** 平成24年1月12日(木)までに、住所・氏名・電話番号・意見を、持参・郵送・ファクス・Eメールで、〒745-8655 岐山通1-1 企画課企画担当 ☎0834・22・8478・☎0834・22・8266・☎kikaku@city.shunan.lg.jp



### ビジネスサポートコーナー

**ブース入居者**  
徳山ビル3階にある市民交流センターで、事業を始めてみませんか。

※弁護士については、22人で締め切ります。  
**申込み** 平成24年1月4日(水)8時30分から、生活安全課市民なんでも相談センター ☎0834・22・8320

**対象** これから起業、または創業5年未満で、新たな事業分野への展開を考えている人  
**募集ブース** 2室▼タイプA：22・74㎡▼タイプB：23・77㎡  
**期間** 最長3年(1年更新)  
**時間** ▼平日：8時30分〜22時 ▼土・日曜日・祝日：9時〜20時  
**使用料(月額)** ▼タイプA：1万円▼タイプB：1万4500円  
**選考** 書類審査・面接  
**申込み** 必要書類を、持参で、徳山ビル3階ビジネスサポートコーナー ☎0834・33・7703・☎fbsc@saisa.ocn.ne.jp

西部道の駅基本計画(案)

西部道の駅整備に向けた基本計画改訂案がまとまりましたので、市民の皆さんからの意見を募集します。提出された意見は、市の考え方と合わせて、市ホームページなどで公表します。

※提出された意見には、個別の回答はしません。また、提出された意見は、返却しません。

**西部道の駅基本計画(案)の閲覧**  
**閲覧期間** 平成24年1月11日(水)まで  
**閲覧場所** 道の駅推進課、市役所本庁舎市民さろん、各総合支所情報公開窓口、shunan.lg.jp

各支所、市ホームページ  
**説明会期日と場所** ▼12月19日(月)：夜市支所徳 ▼20日(火)：湯野支所徳 ▼21日(水)：戸田支所徳 ▼22日(木)：徳山保健センター  
**時間** 19時～  
**意見の提出** 平成24年1月11日(水)までに、住所・氏名・電話番号・意見を、持参・郵送・ファクス・Eメールで、〒745-0045徳山港町1-1道の駅推進課道の駅推進担当 ☎0834-22-8369・FAX0834-22-8357・nichinoeki@city.shunan.lg.jp

光地区消防組合消防職員採用試験

職種 消防吏員

受験資格 ▼上級：昭和62年4月2日～平成2年4月1日に生まれ、大学を卒業、または卒業見込みの人 ▼初級：平成元年4月2日～6年4月1日に生まれ、高校卒業程度の学力を有する人 ▼採用後に、光地区消防組合の管轄区域に居住できる人 ▼日本国籍を有する人

**試験期日** 平成24年1月15日(日)

**場所** 光地区消防組合消防本部(光市)

**定員** 3人程度

**申込み** 12月27日(火)17時15分までに、〒743-0011光市光井6-16-1光地区消防組合消防本部総務課 ☎0833-745601

**日時** 12月30日(金)まで▼平日：8時30分～22時▼土・日曜日：祝日：9時～20時  
 ※12月20日(火)は、休館します。

**場所** 市民活動支援センター徳  
**問合せ** 市民活動支援センター ☎0834-337700

ファシリテーター養成講座

**対象** 市内に在住・在勤・通学する、まちづくりなどの会議進行のノウハウに興味がある人

入門コース

**日時** 平成24年1月25日(水)：2月1日(水)：8日(水)：15日(水)、19時～21時

**場所** 市民交流センター徳

体験コース

**日時** 平成24年2月18日(土)：26日(日)10時～16時

**場所** 市民館徳  
**いずれも**

**定員** 各コース30人受け付け順  
**参加料** 無料

**申込み** 12月16日(金)～平成24年1月18日(水)までに、住所・氏名・年齢・性別・電話番号・Eメール・希望コース・市政への市民参画の経験・市民活動などの経験・講座で学びたいことを、持参・郵送・電話・ファクス・Eメールで、〒745-0034御

幸通2-28市民活動支援センター ☎0834-337700・FAX0834-313711・shien@city.shunan.lg.jp

子ども料理教室

**対象** 市内に在住、または通学する小学生

**日時** 12月26日(月)9時30分～13時

**場所** 徳山保健センター  
**内容** バランスのとれた食事づくり

**定員** 25人(受け付け順)

**参加料** 300円(調理材料代)

**持参物** 筆記用具・エプロン・三角巾・布巾1枚・上靴

**申込み** 12月19日(月)～22日(木)に、電話・ファクスで、健康増進課食育推進室 ☎0834-228553・FAX0834-228555

催し

絵本の読み聞かせ会

**としょかんお話し会**  
**日時** 平成24年1月14日(土)10時30分～11時30分

**場所** 中央図書館徳  
**問合せ** 中央図書館 ☎0834

2286602

**よみかせの会**  
**日時** 平成24年1月14日(土)10時30分～11時30分

**場所** ゆめプラザ熊毛  
**問合せ** 熊毛図書館 ☎0833920179

**くんちゃんおはなし会**  
**日時** 平成24年1月14日(土)14時～15時

**場所** 徳山動物園  
**問合せ** 新南陽図書館 ☎0834621150

**場所** 新南陽図書館  
**問合せ** 新南陽図書館 ☎0834621150

徳山動物園

**新年おめでとう無料開園**  
 徳山動物園では、平成24年1月1日(祝)9時～16時30分に無料が開園します。来園した皆さんには、干支のしおりを配布し

講座・講演

市民活動ギャラリー

市民活動支援センターでは、登録グループの活動写真や、グループへのインタビュー記事、会報などを活用し、登録グループを紹介しています。

## パブリック・コメント

### 市景観条例(案)

市では、景観法の規定に基づく手続きやその他良好な景観の形成を推進するために、必要な事項を定める周南市景観条例の策定を進めています。

このたび、案がまとまりましたので、市民の皆さんからの意見を募集します。

※提出された意見には、個別の回答はしません。また、提出された意見は、返却しません。

#### 市景観条例(案)の閲覧

**閲覧期間** 12月19日(月)～平成24年1月18日(水)

**閲覧場所** 都市政策課、市役所本庁舎市民さろん、各総合支所情報公開窓口、各支所、市ホームページ

**意見の提出** 平成24年1月18日(水)までに、住所・氏名・電話番号・意見を、持参・郵送・ファクス・Eメールで、〒745-8655岐山通1-1都市政策課都市政策係 ☎0834-22-8427・FAX0834-22-3707・✉toshi@city.shunan.lg.jp

**消防出初式**  
市消防本部や消防団、婦人防火クラブ、少年消防クラブ、幼年消防クラブ、工場自衛消防隊

**ふるさと朝市・夕市&ふるさと産品の店**  
12月28日(水)9時～14時  
ふるさと産品の店(徳山)

**周南市歴史博士検定合格認定証授与式&スペシャル講演会**  
12月25日(日)9時30分～12時  
徳山保健センター

**キャンドルナイトinくしがはま**  
12月22日(木)18時30分～  
榎浜コミュニティセンター

**内容** 合格認定証授与式、スペシャル講演会、安田の糸あやつり人形芝居

**内容** 冬至の日に、ろうそくの光の下で、中国楽器・二胡の演奏会  
**定員** 30人(受け付け順)  
**参加料** 無料  
**問合せ** 榎浜コミュニティセンター ☎0834-25-2002

**自己負担限度額**  
現役並み所得者(被保険者証の負担割合が「3割」となっている人) 67万円  
一般 (現役並み所得者、区分Ⅱ、区分Ⅰ以外の人) 56万円  
区分Ⅱ(同じ世帯の全員が住民税非課税で区分Ⅱに該当しない人) 31万円  
区分Ⅰ(同じ世帯の全員が住民税非課税で世帯全員の所得が0円(年金の所得は控除額を80万円として計算)の人) 19万円

※自己負担額は、支給を受けた高額療養費、高額介護サービス費を除いた額になります。  
※医療保険または介護保険の自己負担額のどちらかが0円の場合は、支給対象になりません。  
※自己負担限度額を超える額が500円を超えない場合は、支給対象になりません。

▼平成22年8月～平成23年7月未までの間に▽市町を越える転居をした人▽他の医療保険制度から後期高齢者医療制度に移られた人  
**問合せ** 保険年金課長寿医療担当 ☎0834-22-8554・県後期高齢者医療広域連合事務局医療給付係 ☎083-921-7113

申請していただく。申請の対象となる人への申請の通知ができません。上記の支給要件を参考にしてください。申請していただく。申請の対象となる人への申請の通知ができません。上記の支給要件を参考にしてください。

申請していただく。申請の対象となる人への申請の通知ができません。上記の支給要件を参考にしてください。申請していただく。申請の対象となる人への申請の通知ができません。上記の支給要件を参考にしてください。

**ふるさと朝市・夕市&ふるさと産品の店**  
12月28日(水)9時～14時  
ふるさと産品の店(徳山)

**周南市歴史博士検定合格認定証授与式&スペシャル講演会**  
12月25日(日)9時30分～12時  
徳山保健センター

**キャンドルナイトinくしがはま**  
12月22日(木)18時30分～  
榎浜コミュニティセンター

**ふるさと朝市・夕市&ふるさと産品の店**  
12月28日(水)9時～14時  
ふるさと産品の店(徳山)

**周南市歴史博士検定合格認定証授与式&スペシャル講演会**  
12月25日(日)9時30分～12時  
徳山保健センター

**キャンドルナイトinくしがはま**  
12月22日(木)18時30分～  
榎浜コミュニティセンター

ます。また、13時から中央広場前でもちまきを行います。(雨天の場合は、2日に順延)

などから、約750人と消防車両約40台が参加します。  
**日時と内容** 平成24年1月5日(木)▼9時～、招集サイレン吹鳴▼10時～、式典▼11時15分～、観閲式・展示訓練・一斉放水・もちまき

**演題** 児玉源太郎が残した郷土への想いin児玉町  
**講師** 松本久美子さん(美術博物館学芸員)  
**定員** 150人(受け付け順)  
**参加料** 無料  
**問合せ** 中央公民館 ☎0834-22-8690

## お知らせ

### 高額医療・高額介護合算療養費制度

世帯内の後期高齢者医療制度の加入者全員が、毎年8月から翌年の7月未までの一年間に支払った医療保険と介護保険の自己負担額を合計し、左の表に定めら

れた負担限度額を超えた場合に、その超えた金額を申請により支給します。

#### 申請手続き

支給の対象になる被保険者の人には、12月末から順次通知します。通知が届いた場合は、7月31日時点で住んでいた市役所(町役場)の後期高齢者医療担当課に申請してください。

申請していただく。申請の対象となる人への申請の通知ができません。上記の支給要件を参考にしてください。

## 伝言板

皆さんの活動耳より情報

市民の皆さんの団体などが行う、  
行事や催しなどのお知らせを  
募集します。



### ■エコを体験しませんか

●日時／12月17日(土)10時～11時  
●集合場所／キリンビバレッジ周南  
総合スポーツセンター徳●内容／落  
葉収集と腐葉土作り●参加料／無料  
●問合せ／NPO法人たすけあいね  
っとわーく煙草谷さん ☎0834-34-  
8082

### ■新春手作り作家展

●日時／平成24年1月1日(祝)～3日  
(火)10時～15時●場所／布工房・ア  
ートギャラリー徳●内容／ちりめん細  
工、和小物、さげもん、柿渋染め、着物  
と帯のリフォーム※お正月の三が日  
は、ギャラリーを開放しています。お茶  
の接待をしています。●問合せ／布工  
房 ☎090-7541-8948

### ■徳山ロードレース大会

●対象／市内に在住、または通勤・通  
学する人●日時／平成24年1月8日  
(日)8時～●内容／小学生の部～壮年  
50歳以上までの16部門●参加料／  
無料●申込み／12月24日(土)まで  
に、体育協会 ☎0834-28-8311

### ■ソフトバレーボール新南陽 男・女大会

●日時／平成24年2月12日(日)9時～  
●場所／新南陽体育館●種目／▼男  
子…フリー・ブロンズ・シルバー・ゴー  
ルド▼女子…フリー・ブロンズ・シルバ  
ー・ゴールド●参加料／1チーム1,000  
円●申込み／平成24年1月24日(火)  
までに、市ソフトバレーボール連盟西部  
会片山さん ☎090-5263-2285



**虎ヶ岳** ●集合／6時に常安寺登山口熊●問合せ／大河内公民館 ☎0833-  
92-0175

**おだいし山** ●集合／9時に中須八幡宮徳●内容／菓子袋の配布、コーヒー  
の接待●問合せ／中須公民館 ☎0834-89-0301

**とおの山** ●集合／日の出までに山頂●内容／福引き、お神酒の接待など●  
問合せ／桜木公民館 ☎0834-28-5973

**炭倉山** ●集合／日の出までに山頂●内容／福引き、雑煮の接待●問合せ／  
長穂公民館 ☎0834-88-0401

**金峰山** ●集合／5時30分に金峰山登山口徳●内容／福引き、下山後に雑  
煮の接待●問合せ／大向公民館 ☎0834-88-0312

**太華山** ●集合／5時30分に櫛浜公民館徳●内容／甘酒の接待など●問合せ  
／櫛浜公民館 ☎0834-25-0525

**大高神山** ●集合／6時に大高神山登山口徳●内容／福引き、ビンゴゲー  
ム、おしるこの接待●問合せ／大道理公民館 ☎0834-88-1800

**永源山公園ゆめ風車** ●集合／6時30分に永源山公園ゆめ風車前新●内  
容／ぜんざい・豚汁などの接待●問合せ／富田東・西コミュニティ推進協  
議会、富田西レクリエーション・スポーツ推進委員会吉光さん ☎0834-62-  
0968

**四熊ヶ嶽** ●集合／5時20分に上野八幡宮徳・6時に四熊公民館徳●内容／  
カッポ酒・ぜんざいなどの接待●問合せ／四熊公民館 ☎0834-63-0108

**千石岳** ●集合／5時に千石林道駐車場新●内容／福引き、ぜんざいの接待  
など●問合せ／和田公民館 ☎0834-67-2069

**嶽山** ●登山／5時30分～6時に富田西小学校北門新から各自で●内容／く  
じ引き、焼きいもの接待●問合せ／明るい社会づくり運動事務局上坂さん  
☎0834-83-2705

**若山** ●集合／7時に山頂●内容／甘酒などの接待●問合せ／新南陽ふれ  
あいセンター ☎0834-63-5000

**昇仙峰** ●集合／7時に山頂●内容／コーヒー・雑煮の接待など●問合せ／  
戸田公民館 ☎0834-83-2001

**観音岳** ●集合／7時に山頂●内容／雑煮の接待など●問合せ／湯野公民  
館 ☎0834-83-2002



創業明治30年 お墓の専門店

金子石材株式会社

人へ、環境へ、未来へ

日本の伝統の技と心

周南市宅地造成工事に関する検査済番号/周南(宅)第7-3号(平成15年10月27日) 許可番号/指令生活衛生第3号の1の8(平成15年10月24日)

# 公園墓地 メモリーヒル周南

-思い出の丘-

徳山湾が一望出来る  
光あふれる安住の地。

好評分譲中!

広い  
駐車場  
完備!!

- 宗派不問
- 1区画(1400mm×1500mm)
- 管理料/1年間5,000円 ●墓石、外柵代金は別途です。

【概要】

- |                           |                          |
|---------------------------|--------------------------|
| ■ 管理者/浄土真宗 光満寺            | ■ 墓地面積/1区画 1400mm×1500mm |
| ■ 名称/メモリーヒル周南             | 1800mm×1800mm            |
| ■ 所在地/周南市大字徳山             | ■ 管理代行/メモリーヒル周南管理事務局     |
| ■ 永代使用料 43万円 <sup>※</sup> | ■ 指定石材店/金子石材株式会社         |



お問い合わせ・見積(無料)は金子石材へ

[本社展示場] 山口県下松市美里町4丁目6番29号  
TEL:0833-41-2022(代) FAX:0833-41-1890  
[営業時間] AM9:00~PM6:00

## メガネのタナカ 年末補聴器相談会

# 聴力測定してみませんか。

## 年齢とともに聴く力は変化します。



内耳といわれる耳の奥にある有毛細胞の機能は年齢とともに徐々に低下するため、本人が気づかない場合が多いと言われてます。特に高い音が聞き取りにくくなり、一般的には40歳代より低下傾向が始まります。

相談会では、聴力測定の他、きこえのご相談も承ります。

### 補聴器の<sup>※</sup>無料貸出体験 キャンペーン実施中

「買う」のではなく、「ちょっと試す」

補聴器ってどんな感じ? ちゃんと聞こえるのか不安...  
そんなお声にお応えするお試しキャンペーンです。

※ご自宅や職場、街中など普段の生活の中で補聴器をお試しください。

※貸出期間は最長2週間です。貸出台数に限りがありますので予めご予約ください。

12月29日まで

まずはお近くのメガネのタナカまでご連絡ください。

住友生命ビル店 ☎ (0834) 32-0440

ゆめタウン新南陽店 ☎ (0834) 62-7522

サンリブ下松店 ☎ (0833) 45-1350

ザ・モール周南店 ☎ (0833) 44-3437

★聴力を測定  
いただくと、  
もれなく特製



『しあわせの花』  
メガネ拭きをプレゼント

愛情メガネの  
**タナカ**