



岩屋寺笠塔婆

岩屋寺指定文化財(昭和五三年七月二十三日指定)
昭和三年(一三〇七年)につくられた笠塔婆で、
高さ一・四メートルに及び供養塔の一種です。
各面に梵字の地蔵菩薩の図像、法華経、観無量寿
経の梵字が刻まれており、さらに地蔵菩薩の形が美
しく、南北朝時代初期の石造美術の最盛期につくら
れた遺品として貴重なものです。
建立された理由はさだかではありませんが、この
地の仏教を信仰する人々が、存命中は安穏に、死し
たる後には善き所に生れることを願って建立したも
のと考えられます。
なおこの笠塔婆は、岩屋の墳墓地(通称丸山墓地)
で発見されたものを本寺に移転復元したものです。

周南市教育委員会
寄贈 大峯工業株式会社

市民参画によるまちづくり

財政健全化法に基づく財政指標の公表
子ども手当制度が変わります

市民参画による まちづくり

暮らしやすいまちをつくるには、市民の皆さんと市が、知識や経験を出し合い、共に考え、力を合わせて、まちづくりを進めることが大切です。

市では、市民参画条例に基づき、パブリック・コメントや市民説明会など、さまざまな方法で市民の皆さんの意見などを聴きながら、施策を進めています。

このたび、平成22年度の市民参画実施状況の年次報告と実施状況に関する評価意見書がまとまりましたので公表します。

市民参画によるまちづくり

市民の皆さんと市が、共に考え、力を合わせて、まちづくりを進めるには、市が市政の情報を積極的に提供することにも、市民の皆さんが進んで市政に参画し、自らの知識と経験を市政に生かしていくことが必要です。

こうしたことから、市では、平成19年4月に「市民参画条例」を施行し、条例に基づいて、パブリック・コメントや市民説明会などの方法を用いて、市民の皆さんの意見などを聴きながら、さまざまな施策を進めています。

市民参画ってなに？

まちづくりの主体は、市民の皆さんです。

市民参画条例でいう市民参画とは、市政に、市民の皆さんが主体的に意見を出したり、提案をしたりすることです。

市民参画の流れ

市は、重要な計画や大規模な施設をつくる時などに、その案をさまざまな方法で市民の皆さんに公表して、意見や提案を求めます。

市では、提出された意見や提案を検討し、計画や事業などに反映する

ように努めます。また、それらの検討

結果は、市民の皆さんに公表します。

【図】

市民参画実施状況の報告

市では、毎年度、市民参画の実施状況を公表しています。

平成22年度は、41課所室で市民参画の実施があり、市民参画に取り組んだ施策は77施策、実施した市民参画の方法は99件でした。【グラフ】

平成21年度と比較すると、わずかながら減少していますが、これは市の施策数は、毎年度一定ではなく、社会的な背景によつて常に増減してい

【図】市民参画の流れ

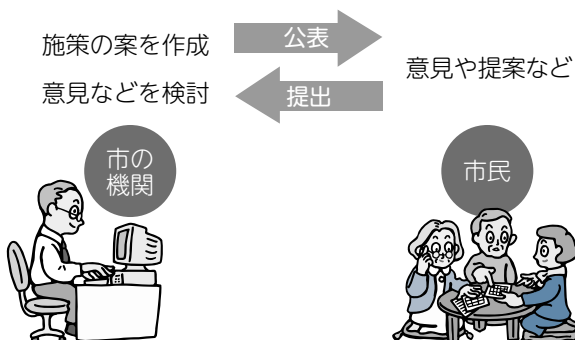



暮らしやすいまちを
みんなで考えよう

市民参画 の実例

「周南市空き缶等のポイ捨て禁止条例の一部改正(案)」におけるパブリック・コメントと市民説明会

市では、歩行中の喫煙や動物のふんの放置など、さまざまな迷惑行為をする人もいることから、既にある条例を基本にしながらも、迷惑行為の見直しや新たな規定を設け、さらに快適で清潔な美しいまちづくりをめざすため、条例の一部改正について市民の皆さんに広く意見を求めました。

市民説明会やパブリック・コメントで寄せられた意見を踏まえて、路上喫煙禁止区域の拡充や罰則の厳罰化などを盛り込み、7月1日から施行しました。

※パブリック・コメント…市の基本計画などを策定するとき、事前にその原案を公表して、市民の皆さんの意見を募集し、寄せられた意見を考慮して、市としての意思決定を行う手続き。

※市民説明会…市が施策を定めるとき、市民の皆さんに事前に考えを説明し、市民の皆さんの意見などを聴取、または討議する方法。



【グラフ】 市民参画に取り組んだ課所室数・施策数・実施件数の推移

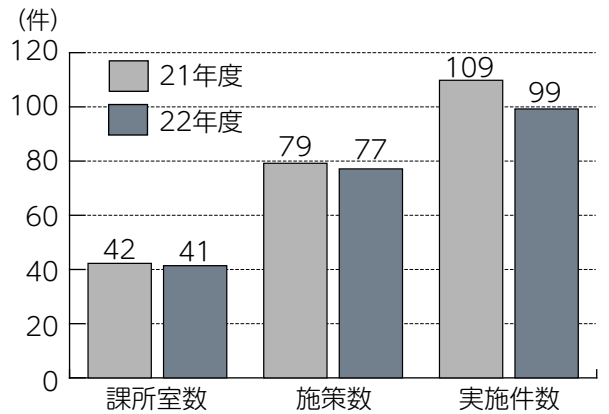

るためと考えられます。
このように、市では、今後も積極的に市民参画の機会を設けて、多くの市民の皆さんが市政に参画できる環境を整えていきます。
こうした取り組みを通して、まちづくりに対する市民の皆さんの関心を高め、まちづくりについて共に考え、共に行動する地域社会の実現をめざしています。

市民参画 実施状況に関する評価

市民参画の推進を図るとともに、手続きの透明性を高めるため、毎年度、市民参画の実施状況に関する評価を、市民の皆さん20人で構成される、市民参画推進審議会が行っています。

平成22年度の市民参画実施状況については、「市民参画実施状況に関する評価意見書」として、9月27日に、市民参画推進審議会から市長に提出されました。

この評価意見書の中で、市は、さまざまな施策において、適切な方法をその都度選択しながら実施している」と評価されました。

また、市民参画の取り組みは、市民の皆さんと市が、手を携えてともに築いていく協働のまちづくりを推進する根幹となることから、今後も

継続的、発展的に市民参画をなお一層推進することを期待しています。

市民参画の 実施状況などの公表

平成22年度市民参画実施状況年次報告と平成22年度市民参画実施状況に関する「評価意見書」は、次の場所で閲覧できます。

場所 協働推進課、市役所本庁舎市民さろん、各総合支所地域政策課、各支所、各公民館などの公共施設、市ホームページ

問合せ

協働推進課(市民活動支援センター) ☎0834-331770
O・shincent@city.shun
an.g.jp



9月27日に、市民参画推進審議会から市長に提出されました。



財政健全化法に基づく 財政指標の公表

～周南市の財政は健全です～

財政健全化法は、地方自治体の財政破たんを未然に防ぐとともに、財政状況が悪化した自治体に対して、早期に財政の健全化を促すために、平成19年に制定された法律です。

毎年度、財政指標の算定を行い、議会に報告するとともに、市民の皆さんに公表することが義務付けられています。

【健全化判断比率】

公表が義務付けられている財政指標のうち、**①実質赤字比率**、**②連結実質赤字比率**、**③実質公債費比率**、**④将来負担比率**の4つの指標をまとめて、健全化判断比率としています。

平成22年度決算では、一般会計や全ての会計においても黒字であったことから、**①実質赤字比率**、**②連結実質赤字比率**ともに「該当なし」となっています。

③実質公債費比率、**④将来負担比率**については、下表のとおり、財政状態の危険度を示す「早期健全化基準」を大きく下回っています。

① 実質赤字比率

一般会計などの実質赤字額が、標準財政規模に対して、どれだけの割合を占めるかを指標化したものです。

② 連結実質赤字比率

全ての会計の赤字や黒字を合算し、市全体としての赤字額が、標準財政規模に対して、どれだけの割合を占めるかを指標化したものです。

③ 実質公債費比率

一般会計などが負担する全会計および一部事務組合などの元利償還金などが、標準財政規模に対して、どれだけの割合を占めるかを指標化したものです。

④ 将来負担比率

一般会計が将来負担すべき、全会計、一部事務組合、公社、第3セクターを含めた実質的な負債額が、標準財政規模に対して、どれだけ占めるかを指標化したものです。

⑤ 資金不足比率

公営企業会計の資金不足額が、事業規模(料金収入)に対してどれだけの割合を占めるかを指標化したものです。

健全化判断比率(単位:%)

財政指標	平成20年度	平成21年度	平成22年度	早期健全化基準
① 実質赤字比率	-	-	○	11.56
② 連結実質赤字比率	-	-	○	16.56
③ 実質公債費比率	12.4	11.9	○ 11.0	25.0
④ 将来負担比率	113.0	114.4	○ 107.6	350.0

※20、21、22年度は、実質赤字額と連結実質赤字額がないため「-」で表記。

⑤ 資金不足比率(単位:%)

特別会計の名称	平成20年度	平成21年度	平成22年度
水道事業会計	-	-	-
病院事業会計	-	-	-
介護老人保健施設事業会計	-	-	-
徳山モーターボート競走事業会計	-	-	-
簡易水道事業特別会計	-	-	-
地方卸売市場事業特別会計	10.9	-	-
国民宿舎特別会計	-	-	-
下水道事業特別会計	-	-	-
農業集落排水事業特別会計	-	-	-
漁業集落排水事業特別会計	-	-	-

※ 資金不足が生じていない会計は「-」で表記。

※ 経営健全化基準は20.0パーセントです。(徳山モーターボート競走事業会計は0%)

【資金不足比率】

財政健全化法では、公営企業の健全化についても定められており、**⑤ 資金不足比率**を算定し、経営が健全かどうかを判断します。

本市には、10の公営企業会計がありますが、次のとおり、いずれの会計も資金不足は発生していません。

足はありません。

すべての指標が健全化基準以下

以上のことから、5つの財政指標すべてが基準を下回っており、指標の数値も減少傾向にあることから、本市の財政は健全だといえます。

問合せ 財務政策課財政担当 ☎0834-22-8237

詳しくは、市ホームページをご覧ください。 <http://www.city.shunan.lg.jp/section/zaimu/zaiseijokyo.jsp>

手当の申請はお早めに…

子ども手当制度が 変わります

子ども手当は、10月から支給要件や支給金額などを見直した、新たな「子ども手当」になります。
制度の変更に伴い、これまで子ども手当を受給していた人も含め、支給対象になる全ての人について、改めて申請が必要となりますので、忘れずに手続きをしてください。



子ども手当とは

子どもを養育する家庭で、主に生計を立てている人が申請し、住所地の市区町村長公務員は勤務先の認定を受けることにより支給されます。
新しい子ども手当制度による手当は、10月～1月分が平成24年2月に、2・3月分が平成24年6月に支給されることとなります。

支給金額が変わります

これまで、出生から中学校修了までの子ども1人につき、一律月額1万3000円の手当が支給されていましたが、10月以降は、次のように変わります。

●0歳～3歳未満…1人につき月額1万5000円

●3歳～小学校修了前…第1・2子は月額1万円、第3子以降は月額1万5000円

●中学生…1人につき月額1万円

手当の支給要件が変わります

10月以降の子ども手当では、対象になる子どもの要件が、次のように変わります。

●子どもが、日本国内に居住していることが必要ですので、海外に居住する子どもについては、原則として支給対象になりません。

※留学などの場合は、対象になることがありません。

●児童養護施設などに入所している子どもや、里親に預けられている子どもの子ども手当は、10月以降は、

子どもが入所している施設、または里親へ支給されますので、子どもの父母などでの申請はできません。
離婚協議中である父母が別居しているような場合は、子どもと同居している方の保護者に、手当が優先的に支給されます。

※単身赴任などの場合は、除きます。

認定請求の手続きが必要です

該当する子どもの保護者は、これまで子ども手当を受給していた人も含め、全ての人について、こども家庭課または各総合支所・各支所(公務員は勤務先で、認定請求の手続きが必要です)。

手当は、原則として子どもを養育する父母などのうち、主に生計を立てている人が申請することになります。

これまで子ども手当を受給していた

た人で、10月1日時点で支給対象になる子どもを養育している人については、請求に必要な申請書を、10月下旬以降に郵送する予定にしています。

申請期間に特例があります

新たな子ども手当制度の開始に伴う新規の認定請求は、平成24年3月31日までに受け付けたもの限り、特例的に、平成23年10月から支給します。

ただし、10月以降に本市に転入した人や、10月以降に出生した子どもがいる場合については、特例の適用外になりますので、前住所地の転出予定日、または子どもの出生日の翌日から15日以内に必ず手続きをしてください。手続きが遅れると、遅れた月分の手当を受け取ることができなくなります。

◎認定請求に必要なもの◎

- ▼生計中心者の健康保険被保険者証などの写し(厚生年金などの加入者の場合)
- ▼印鑑(認印で可)
- ▼生計中心者名義の普通預貯金口座通帳
- ▼子どもの居住する世帯全員の住民票(18歳に達する日以後の最初の3月31日までの子どものうち、本市外に別居している子どもがいる場合のみ)
※詳しくは、こども家庭課(公務員は勤務先)に問い合わせてください。

問合せ

こども家庭課こども・母子福祉担当 ☎0834-22-8460、各総合支所福祉担当。新南陽 ☎0834-61-4113、熊毛 ☎0833-92-0012、鹿野 ☎0834-68-2332

糖尿病物語



経営学上の名言に「適応しないと勝てない、しかし適応しすぎても勝てない」という言葉があります。含蓄のある一文です。

生物の進化においても、過剰な適応は種の絶滅の原因となることさえあり、ニュージーランドの飛べない鳥のことが引き合いに出されます。

ニュージーランドは、約1億年前の地殻変動で、オーストラリア大陸から分離され、そこで独自の生態系が確立しました。そのため、鳥の天敵となるような哺乳動物が存在しない状況が長く続きました。すると、鳥類は飛ぶという仕事が必要になり、羽が退化しました。現在いる鳥としては、キーウィが有名です。

ところが、白人が移住してくると、犬や猫などの鳥を食べる動物



と一緒に進入し、飛べない鳥は彼らの恰好の餌食となり、人間にもたくさん捕獲され、多くの種が絶滅しました。

少ない食べ物を効率よく利用して、残りを脂肪として蓄える能力は、食料不足の時代では望ましい適応といえるでしょう。たくさん食べても糖尿病にならない、血糖値があまり上がらないような人は、インスリンをたくさん出して血糖値を正常に保つ能力が高いわけですが、その分体脂肪がたまってきます。これが続くと、肥満が進行して、いずれ糖尿病を発病してしまいます。

肥満のある人は、食物利用・体内貯蔵の過剰適応能力があることを意識して、早めに減量を心掛ける必要があります。

新南陽市民病院院長…松谷 朗

●くわしくは

新南陽市民病院総務課

☎0834・61・25000

子育て応援します!

ほっぷ

すてっぷ

じゃんぷ

Vol.4



周南こどもゆめまつりにコーナーを出します

10月23日(日)に、ゆめプラザ熊毛で開催される、周南こどもゆめまつりinくまげに、家庭教育推進協議会では、親と子のふれあい広場コーナーを設けます。親子で参加できる楽しい工作コーナーや遊び広場、皆さんに子育てについて日頃の思いを書いてもらう子育て本音掲示板

など、楽しいことや、ちょっとためになることなど、盛りだくさんです。

家庭教育推進協議会の活動や子育て出前講座の開催の方法や内容など、普段からちょっと聞いてみたいと思っていることも気軽に尋ねてください。皆さんの来場を待っています。

問合せ 市家庭教育推進協議会事務局
生涯学習課生涯学習担当 ☎0834-22-8697

しゃっきり通信

質のよい睡眠で心と体に休養を!



日中、体がだるい、疲れがとれないと感じることはありませんか。

質のよい睡眠がとれていない可能性があります。自分の生活を見直してみましょう。

質のよい睡眠をとるための生活



<朝～午前中>◇毎日定刻に起きる◇起きたら日光を浴びる◇朝食をとる

<午後～夕方>◇30分以内の昼寝を15時までにする◇夕食前に軽い運動や体操をする

<夜～就寝前>◇夕食は腹八分目を心掛ける◇アルコールやカフェイン入りの飲み物は控える◇



お風呂は38～40度のぬるめのお湯につかる

問合せ 福祉政策課地域福祉担当
☎0834-22-8462

すこやか通信

問合せ

健康増進課(徳山) ☎0834-22-8553
 健康増進課(新南陽) ☎0834-61-3091
 熊毛総合支所健康福祉課 ☎0833-92-0013
 鹿野総合支所市民福祉課 ☎0834-68-2302

親と子の健康づくり

◆3歳児健康診査

対象 平成20年5月生まれの幼児、または3歳6か月から4歳未満の幼児で、これまで3歳児健康診査を受けていない人

日時	場所
11月10日(木) 12:30~13:30	徳山保健センター
16日(水) 12:30~13:10	新南陽保健センター
17日(木) 13:00~13:40	ゆめプラザ熊毛

持参物 健康診査票、少量の尿、母子健康手帳

◆育児相談

体重や身長測定、保健師が育児相談、助産師がおっぱい相談、管理栄養士や歯科衛生士が個別指導を行います。

○おっぱい相談、●栄養相談、◎歯科相談を併せて実施

日時	場所
11月7日(月) 10:00~11:00	秋月公民館
8日(火) 9:30~11:00	徳山保健センター○●◎
9日(水) 10:00~11:00	新南陽保健センター○●◎
	10:00~11:00 コアプラザかの
11日(金) 10:00~11:00	ゆめプラザ熊毛●◎
22日(火) 10:00~11:00	櫛浜コミュニティセンター◎

持参物 母子健康手帳

◆子育てママのハッピーセミナー

●5~6か月児対象

日時と内容 ▼11月11日(金)10時~11時30分…離乳食試食会
 ▼18日(金)10時~11時30分…産後ママのリフレッシュ体操

場所 新南陽保健センター

持参物 母子健康手帳、筆記用具、離乳食材料費50円(11日)

申込み 10月24日(月)から、健康増進課(徳山)

●7~9か月児対象

日時と内容 ▼11月14日(月)10時~11時30分…離乳食試食会・歯みがき・育児について

場所 徳山保健センター

持参物 母子健康手帳、筆記用具、離乳食材料費100円

申込み 10月24日(月)から、健康増進課(徳山)

◆ここにこ歯みがき学級

対象 2歳から4歳6か月までの幼児とその親、10組

日時と内容 11月25日(金)10時~11時…虫歯菌検査、歯みがき実習、フッ素体験など

場所 徳山保健センター

持参物 母子健康手帳、タオル、歯ブラシ

申込み 10月24日(月)から、健康増進課(徳山)

成人の健康づくり

◆健康づくり相談会

●ストップ!糖尿病(予約制)

対象 おおむね40~74歳で、次のいずれかに該当する人▼
 血圧が高い▼血糖値が高い▼中性脂肪値やコレステロール値が高い▼体重を減らしたい

※治療中の人や特定保健指導を受けている人を除きます。

日時	場所
11月2日(水) 10:00~12:00	コアプラザかの
4日(金) 9:30~12:00	新南陽保健センター
9日(水) 9:30~12:00	ゆめプラザ熊毛
14日(月) 9:30~12:00	徳山保健センター

※都合が合わない人は、別の日でも予約を受け付けます。申し込み時に相談してください。

持参物 健康診査受診結果、健康手帳、必要時ライフコーダー電池代(250円)

申込み 健康増進課(徳山)、熊毛総合支所健康福祉課、鹿野総合支所市民福祉課(コアプラザかの)

◆歯科相談(予約制)

対象 子ども~成人

日時 11月7日(月)9時30分~11時

内容 虫歯や歯周病の予防、ブラッシング方法について

場所 徳山保健センター

持参物 ブラッシング指導希望者は、普段使っている歯ブラシ

申込み 10月28日(金)までに、健康増進課(徳山)



■休日夜間急病診療所(慶万町10-9)

診療科目 内科、外科
診療時間 ●休日…9時~12時、13時~17時、19時~22時 ●平日夜間…19時~22時

電話 ☎0834-32-2299

■周南地域休日夜間子ども急病センター(周南子どもQQ)(徳山中央病院内)

診療科目 小児科
診療時間 ●休日…9時~12時、13時

~17時、19時~22時 ●平日夜間…19時~22時

電話 ☎0834-28-9650

■休日歯科診療所(今宿町3-55)

診療科目 歯科
診療時間 10時~12時、13時~15時

電話 ☎0834-32-1717

※時間外の診療は消防本部指令室☎0834-22-8765へ問い合わせてください。

●いずれも事前に電話で確認し、保険証と福祉医療証などを必ず持参してください。

■熊毛地域休日在宅当番医(診療時間…9時~17時)

11月	当番医	電話番号
3日(祝)	ふじわら医院(大河内)	0833-91-7100
6日(日)	松永医院(夢ヶ丘入口)	0833-91-3006
13日(日)	松村医院(本町)	0833-91-0303
20日(日)	松本医院(大江)	0833-91-6020
23日(祝)	ふじわら医院(大河内)	0833-91-7100
27日(日)	小川クリニック(勝間原)	0833-91-5777

●休日当番医テレホンサービス☎0833-92-0029

緊急の場合

15歳未満の子どもの急病、疾患は…小児救急医療の電話相談(19時~23時)☎#8000(携帯電話・プッシュ回線)または☎083-921-2755

インフルエンザを予防しましょう



インフルエンザは、1月上旬から3月上旬にかけて流行します。
 予防接種を受けて、一人ひとりがインフルエンザの予防に心掛けましょう。

高齢者のインフルエンザ 予防接種の負担額を軽減

インフルエンザにかかると重症化するおそれがある、高齢者の予防接種の負担額を軽減します。

効果は、接種後約2週間で表れ、約5か月間持続するとされています。インフルエンザの有効性を高めるために、12月中旬までに接種しましょう。

対象 ▼65歳以上で、接種を希望する人 ▼60歳以上65歳未満の人で、心臓、腎臓もしくは呼吸器の機能、またはヒト免疫不全ウイルスによる免疫の機能障害により、身体障害者手帳1級の交付を受けている人、これらの機能に身体障害者手帳1級程度の障害があると医師が認めた人で、接種を希望する人

自己負担額 1260円(生活保護法による被保護世帯の人は、無料)

※受給証を持参してください。

実施回数 1回

実施場所 受託医療機関

予約票 医療機関で、記入してください。

持参物 健康手帳、インフルエンザ予防接種手帳

※インフルエンザ予防接種手帳を持っていない人は、医療機関

にありしますので、接種の記録として利用してください。

受けられる期間 11月1日(火)

～平成24年2月29日(水)

※予約が必要な医療機関や接種

日が決まっている医療機関が

あります。電話で、問い合わせ

の上、受診してください。

インフルエンザの症状

インフルエンザは、インフルエンザウイルスに感染することで起こります。

その症状は、38℃以上の急な発熱、頭痛、関節痛、筋肉痛など、普通のかぜに比べて全身症状が強いのが特徴です。

また、気管支炎や肺炎などを併発し、高齢者や慢性の病気を持つ人は重症化することがあるのも特徴です。

インフルエンザの予防には

- 流行前に予防接種を受ける
- できるだけ人混みを避ける
- 日頃から十分な栄養や休養をとる
- 外出時にマスクを着用したり、室内では、加湿器などを使用し、適度な湿度を保つ
- 帰宅後は手洗い、うがいをする



医療機関名	電話番号
徳山地区	
明石整形外科医院	0834-22-2525
浅海医院	0834-21-0370
浅見内科クリニック	0834-21-0598
石田整形外科	0834-28-0250
板垣外科医院	0834-28-6651
いとう内科呼吸器科	0834-39-0110
宇野医院本院	0834-25-0075
宇野内科クリニック	0834-28-1222
おおしろ小児科	0834-22-3121
大津島診療所	0834-85-2200
大道理診療所	0834-88-1951
大向診療所	0834-88-1509
おかたに医院	0834-21-6065
おかもと内科	0834-32-3322
岐陽内科	0834-21-0839
香津医院	0834-88-3388
香田整形外科医院	0834-21-8188
こうち医院	0834-34-3456
桜木クリニック	0834-25-3550
桜田内科医院	0834-21-5861
佐藤医院	0834-21-3153
清水クリニック	0834-21-1123
周南高原病院	0834-88-0391
周南病院	0834-21-0357
高木内科クリニック	0834-25-2678
高島外科医院	0834-21-4077

医療機関名	電話番号
高取整形外科医院	
高取整形外科医院	0834-31-0031
高橋内科	0834-31-6188
田中医院	0834-62-4285
田中病院	0834-32-2000
近間泌尿器科クリニック	0834-34-5100
千治松呼吸器循環器内科	0834-21-0714
津田胃腸科内科医院	0834-28-3763
徳山中央病院	0834-28-4411
徳山内科クリニック	0834-25-1136
徳山病院	0834-21-3750
徳山ファーストクリニック	0834-27-1080
年光整形外科医院	0834-26-1432
中原医院	0834-21-1300
中村整形外科クリニック	0834-28-3011
橋本医院	0834-25-0018
藤井医院	0834-21-0362
藤井内科医院	0834-21-1418
藤嶋内科医院	0834-21-3588
ふるたに消化器内科	0834-39-2525
堀家医院	0834-22-1410
まえだ循環器内科	0834-22-3131
まさこメディカルクリニック	0834-21-0609
宮里クリニック	0834-28-5577
村田医院	0834-29-2000
森岡医院	0834-22-0853
山下内科小児科医院	0834-31-7333
湯野温泉病院	0834-83-2083

医療機関名	電話番号
新南陽地区	
上田内科・小児科	0834-63-0051
宇都宮医院	0834-62-2566
おのクリニック	0834-61-2300
かまたクリニック	0834-61-0099
岸整形外科	0834-62-2632
沢重内科医院	0834-63-0213
椎木内科循環器科	0834-62-3388
新南陽市民病院	0834-61-2500
たにむら小児科	0834-64-3030
年光医院	0834-62-1100
中村医院	0834-62-2436
原田医院	0834-62-1500
まつざき内科医院	0834-62-6005
三好内科クリニック	0834-64-2222
山口内科	0834-62-3555
渡内科医院	0834-63-1530
熊毛地区	
小川クリニック	0833-91-5777
ふじわら医院	0833-91-7100
松永医院	0833-91-3006
松村医院	0833-91-0303
松本医院	0833-91-6020
熊北診療所	0833-91-0100
鹿野地区	
鹿野博愛病院	0834-68-2233
国民健康保険鹿野診療所	0834-68-2192

インフルエンザ予防接種に関する問合せ

健康増進課地域保健担当 ☎0834-22-8553
 熊毛総合支所健康福祉課 ☎0833-92-0013

新南陽保健センター ☎0834-61-3091
 コアプラザかの ☎0834-68-2302

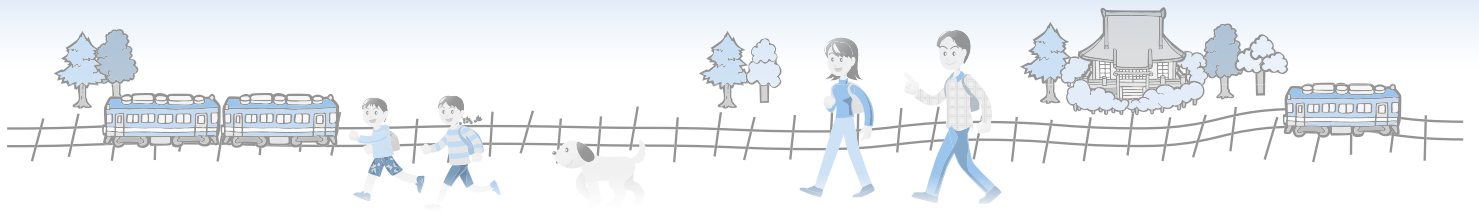

JRふれあいウォーク

瀬戸内海国立公園馬島散策と人間魚雷「回天」の基地を訪れて

日時と内容 ①11月12日(土)9時30分～16時：馬島一周コースをハイキング(約5キロメートル、所要時間6時間)②19日(土)8時30分～16時：大津島から馬島縦断コースをハイキング(約8キロメートル、所要時間7時間)

※ハイキング後、人間魚雷「回天」の基地跡と回天記念館を訪れます。(小雨決行)

集合場所 JR徳山駅(新幹線口)
定員 50人(受け付け順)
参加料 3000円(昼食代・フェリ一代・入館料)

申込期間 ①10月20日(木)～11月7日(月)・②10月20日(木)～11月14日(月)

富田地区の史跡探訪と座禅ウォーク

日時 11月13日(日)8時50分～12時

集合場所 JR新南陽駅

内容 JR新南陽駅から、約5キロメートルのコース。富田地区の史跡を、観光ボランティアガイドが案内します。(小雨決行)



※華厳寺で、座禅体験ができます。

定員 50人(受け付け順)

参加料 2000円(保険代・資料代)

申込期間 10月20日(木)～11月10日(木)

ドラマ「坂の上の雲」で話題の児玉源太郎と毛利の史跡を訪ねて

日時 11月19日(土)9時20分～12時

集合場所 JR徳山駅(在来線口)

解散場所 徳山動物園前

内容 JR徳山駅から約3.5キロメートルのコース。児玉源太郎ゆかりの地と、毛利の史跡を、観光ボランティアガイドが案内します。(小雨決行)

定員 50人(受け付け順)

参加料 1000円(保険代)

申込期間 10月20日(木)～11月16日(水)

(水)

申込み 住所・氏名・電話番号

を、持参・郵送・電話・ファクスで、〒745-0045 徳山港町1-

1 観光政策課内市観光協会 ☎

834-22-8372 FAX 0834-

22-8375

平成24年度の幼稚園児を募集します!!

■徳山地域		
幼稚園名	所在地	電話番号
今宿	今住町2-8	0834-22-8860
菊川	下上88-1	0834-62-2941
湯野	湯野3842-1	0834-83-2630
桜田	戸田2533-1	0834-83-2235
夜市	夜市680	0834-62-0018
周栄	周陽1-4-20	0834-28-0368
須々万	須々万本郷710	0834-88-0243
楠木	楠木2-9-1	0834-28-6942
大津島	大津島1964-1	0834-85-2004
徳山めぐみ(私立)	弥生町2-29	0834-21-3918
小さき花(私立)	毛利町1-11	0834-21-1615
蓮生・まこと(私立)	久米3920	0834-25-2469
河原(私立)	東辻5670-1	0834-21-3516
愛光(私立)	上御弓町3400-1	0834-22-2552
旭ヶ丘(私立)	久米1008	0834-26-0159
周南小さき花(私立)	桜木1-9-1	0834-28-1280
徳山中央(私立)	城ヶ丘3-18-22	0834-28-5288
■新南陽地域		
幼稚園名	所在地	電話番号
富田東	桶川町2-2	0834-63-2502
富田西	富田2-17-1	0834-63-1330
福川南	中畷町6-2	0834-62-1919
富田(私立)	富田2960	0834-62-5800
南陽(私立)	福川3-7-30	0834-63-8886

■市立幼稚園
対象 ▼3歳児…平成20年4月2日～21年4月1日生まれ(3歳児の募集は、菊川・須々万・大津島・八代幼稚園のみです)▼4歳児…平成19年4月2日～20年4月1日生まれ▼5歳児…平成18年4月2日～19年4月1日生まれ
申込み 10月17日(月)～28日(金)9時～16時30分(土・日曜日は、除きます)

に、印鑑を持参で、希望する幼稚園
※市内の市立幼稚園に、重複して申し込むことは、できません。
※定員を超えた場合は、抽選します。
■私立幼稚園
対象 満3歳以上
■いずれも
定員や保育時間など、くわしくは、各幼稚園に問い合わせてください。

■熊毛地域		
八代	八代877-1	0833-92-0184
あおば(私立)	呼坂1240-3	0833-91-6101
大河内(私立)	大河内1649-2	0833-91-2854
明照(私立)	樋口328	0833-91-4567
■鹿野地域		
鹿野	鹿野上3039	0834-68-2287

情報 ひろば

お知らせ



安全祈願祭

徳山駅南北自由通路整備・橋上化工事スタート

9月29日(木)に、工事関係者約60人が参列し、徳山駅南北自由通路整備・橋上化工事の安全祈願祭が行われました。完成は、平成27年3月の予定で、工事期間中はご不便をお掛けしますが、理解と協力をお願いします。生まれ変わる徳山駅を楽しみにしてください。

問合せ 中心市街地整備課整備担当 ☎0834-27-0070



保健

受けようがん検診！
守ろう健康！

国民の2人に1人は、がんになるといわれています。

健やかな毎日を送るため、がん検診を受けて、健康管理に努めましょう。

対象 市内に在住する20歳以上の
人

受診方法 医療機関での個別
検診

※今年度の集団がん検診は、終了
しました。

期限 平成24年2月29日(水)
まで

問合せ 健康増進課地域保健
担当 ☎0834-22-8553

お知らせ

東日本大震災に関する

義援金募集期間の延長

日本赤十字社の東日本大震災に関する義援金の募集期間を、平成24年3月31日(土)まで延長します。

※市役所本庁舎・各総合支所・各支所での受付は、平成24年

3月30日(金)までです。

問合せ 福祉政策課福祉政策
担当 ☎0834-22-8465

徳山動物園の閉園時間を変更

10月20日(木)から平成24年2月29日(水)まで、閉園時間が30分早くなります。

開園時間 9時～16時30分

※入園は、16時までです。

問合せ 徳山動物園 ☎0834-22-8640

防災ヘリ救助訓練実施

自然災害により、各所で孤立状態になり、安田地区で大規模な火災発生を想定して、県消防防災航空センターと消防団が合同訓練を実施します。

中須地区総合グラウンド 徳

と熊毛北高校にヘリコプターの駐機場を設定し、資器材の搬送・搬出などを行う訓練です。

対象 中須地区徳・八代地区徳・安田地区

日時 10月23日(日)9時30分～11時30分

場所 中須地区総合グラウンド
および熊毛北高校

※ヘリコプターの飛行で、大きな音が発生しますが、理解をお願いします。なお、八代地

募集

歩車共存のまちづくりワークショップ

徳山駅周辺の車道(銀座通など)を、車と歩行者が共存できるような空間に変えていくことについて、一緒に考えてみませんか。

日時 11月6日(日)13時30分～16時

場所 市民交流センター 徳
定員 30人
shunan.lg.jp

区の上空は飛行しません。

問合せ 消防本部警防課 ☎0834-22-8762

新規排水設備指定工事店

工事店名 三電(光市) ☎0833-71-0510

問合せ 上下水道局下水道工務課 ☎0834-22-8631

民生委員・児童委員の変更

担当区域と氏名(電話番号) ▼
毛利町(モウリマンションを除く)・花島町1～6・岐南町1の

一部・4(1～5号)・7(関門地区) 徳：河村喜美恵さん ☎0834-32-1777 ▼弥生町

2・3丁目、梅園町2・3丁目、



相談

暮らしとお金の

セミナー・相談会

日時 11月5日(土)13時～16時30分

場所 市民交流センター 徳

内容 ▼セミナー：知るから始まるわが家の家計、身近な危機管理、今どきの介護事情 ▼相談会：資産運用・生命保険・住宅

ローン・相続・年金・教育資金・ライフプラン

定員 ▼セミナー：各30人▼相談会：12組

参加料 無料

申込み 日本ファイナンシャル・プランナーズ協会山口支部 ☎0120-874-009

問合せ 生活安全課消費生活センター ☎0834-228321

行政相談
国などの仕事についての、苦情や要望を相談してください。

ゆめプラザ熊毛で開催

日時 11月8日(火)13時30分～15時30分

コアラザカの鷹で開催

日時 11月9日(水)9時～12時

新南陽総合支所で開催

日時 11月10日(木)10時～12時、13時～15時

問合せ 生活安全課市民なんでも相談センター ☎0834-228321

無料法律相談
日時 11月9日(水)9時～12時
場所 市民館徳

相談員 弁護士、司法書士、人権擁護委員、行政相談委員、警察安全相談課員

定員 30人受け付け順

※弁護士が対応する相談は22人です。

申込み 10月31日(月)8時30分

分からは、生活安全課市民なんでも相談センター ☎0834-228321

元気子ども24時間

ホットライン

24時間体制で、子どもに関する相談に応じます。

問合せ こども家庭課内元気子ども総合相談センター ☎0834-312400

人権擁護相談・心配ごと相談

日時 10月20日(木)9時～12時

場所 新南陽総合支所

問合せ 新南陽総合支所地域政策課 ☎0834-614215



鼓南地区ふれあい文化祭

フリーマーケット出店者

日時 11月3日(祝)9時30分～14時

場所 鼓南総合グラウンド徳

※飲食物の販売はできません。

参加料 無料

申込み 10月25日(火)までに、住所・氏名・電話番号を、電話・ファクス・Eメールで、大島公民館徳 ☎0834-840310・☎0834-840170・✉ooshimako@city.shunan.lg.jp

講座・講演

知って安心!! 成年後見制度

日時 11月12日(土)13時～14時30分

場所 市民館徳

演題 あなたや家族が認知症になったら

定員 50人(受け付け順)

参加料 無料

申込み 10月20日(木)から、住所・氏名・電話番号を、電話・ファクス・Eメールで、福祉政策課地域福祉担当 ☎0834-228462・☎0834-228251・✉fukushi@city.shunan.lg.jp

生きる強さを伝える講演会

地球のステージ～震災特別編～

日時 11月4日(金)14時30分～16時30分

場所 太華中学校徳

内容 心療内科医として、海外

催し

リサイクルプラザ・環境館エコ教室



期日 11月6日(日)

場所 リサイクルプラザペガサス環境館新

廃油でアロマキャンドルをつくろう

対象 小学生と保護者

時間 10時～12時

内容 廃油を利用して、アロマキャンドルづくり

定員 10組(受け付け順)

参加料 500円

持参品 てんぷら油の廃油

400cc

ペットボトルを使用した実験と工作教室

対象 小学生と保護者

時間 10時～12時

内容 ▼ペットボトルから繊維の取り出し▼ペットボトルで空気砲を作ろう▼弁当パックでキーホルダーを作ろう

定員 15組(受け付け順)

参加料 200円

申込み 10月31日(月)までに、住所・氏名・学年・電話番号を、電話で、リサイクルプラザペガサス環境館 ☎0834-610302

大人のための木工教室

対象 20歳以上の人、または小学生と保護者

時間 13時～15時

内容 空きビンにペイントして実用品として再生

定員 15組(受け付け順)

参加料 200円

の被災地でおこなう支援活動と、東日本大震災の被災者の心のケアについて、映像と音楽でつ

ぐるコンサート形式のステージ
講師 桑山紀彦さん(NPO法人代表理事)

定員 450人(生徒を含む)

参加料 無料

問合せ 人権教育課人権教育
担当 ☎0834・22・8620・
人権推進課人権推進担当 ☎0
834・22・8456



永源山公園「ゆめ風車」 チューリップ満開作戦

幼稚園児や保育園児と保護
者、永源山公園に来園した人
と、ゆめ風車周辺にチューリップ
の球根を植え付けるチューリッ
プ満開作戦を行います。
日時 10月26日(水)10時～15時
※雨天の場合は、27日(木)に延
期します。

場所 永源山公園新
問合せ 公園花とみどり課公園
管理係 ☎0834・22・8402

ハッピー家族セミナー

対象 市内に在住する0～3歳
児、未就園児と保護者
日時 11月5日(土)・12日(土)
10時～12時
場所 子育て交流センターぞ
うさんの家徳
内容 夫婦での子育てを支援す

るセミナー(2回連続講座)

定員 12組(受け付け順)

参加料 1家族 1回200円
申込み 10月20日(木)から、住
所・氏名・電話番号を、電話で、
ご自宅家庭課子育て交流センタ
ーぞうさんの家 ☎0834・32
8181

須金秋祭り

日時 10月16日(日)10時～16時
場所 須金地区徳
内容 ▼空き店舗を活用した和
紙絵展、陶芸品展など▼須金の
梨を使ったスイーツが食べられ
るカフェ▼梨や野菜の直売▼平
家伝説の紙芝居上演など
問合せ 須金公民館徳 ☎083
4・86・2201

県高校総合文化祭(演劇部 門)・県高校演劇大会

日時 10月29日(土)9時20分
～17時、30日(日)9時30分～15
時20分
場所 文化会館徳

内容 ▼上演校：新南陽高校・
華陵高校・岩国総合高校・防府
商業高校・山口中央高校・宇部
中央高校・下関南高校・下関中
等教育高校
※30日(日)14時から、周南市P

R映画(第一部)の上映も行い
ます。

参加料 無料

問合せ 新南陽高校内実行委
員会事務局 ☎0834・63・55
55・企画課企画担当 ☎083
4・22・8478

ぶち元気がいいねーフェスタ

日時 10月30日(日)10時～16時
場所 銀座通徳
内容 ▼大声大会▼でんでん太
鼓づくり▼血圧測定▼お薬相談
▼キッズ変身ドクター&ナース
▼バルーンアート▼周南スーパ
の提供▼朝食バランススエック▼
歯科健診▼ブラッシング指導▼
石膏キャラクター人形づくり▼
スマイルボウリングなど
問合せ 健康増進課地域保健
担当 ☎0834・22・8553

ネイチャークリスマスリー ス作り

対象 幼児～小学生の子ども
とその家族
日時 11月13日(日)9時30分
～15時
場所 大田原自然の家徳
内容 自然の中での宝もの探し
(素材集め)、リース作り
定員 10家族(申し込み多数の



徳山大学創立40周年記念講演会・ スポーツ教室一般公開

期日 11月5日(土)
場所 徳山大学
記念講演会
時間 11時～12時
演題 スポーツにみるチー
ム内のコミュニケーションと
強い組織
講師 二宮清純さん(スポ
ーツジャーナリスト)
スポーツ教室一般公開
時間 13時30分～15時30分
内容 スポーツマネジメン
トコースの学生が実施する
スポーツ教室を一般公開
参加料 無料
問合せ 徳山大学 ☎0834
・28・0411・企画課企画担
当 ☎0834・22・8478

場合は、抽選)

参加料 1人700円・幼児6
00円(昼食代・保険料など)
申込み 10月31日(月)までに、
大田原自然の家 ☎0834・
890491・ootabar@city.
shunan.yamaguchi.jp

湯野観音岳歩け歩け大会

日時 11月3日(祝)9時20分～
(小雨決行)
集合場所 楞嚴寺徳
内容 観音岳ハイキングコー
ス(約3キロメートル)を登山、
絶叫大会、餅まき、バザー、地
元新鮮野菜市、豆ごはんの接待
など

参加料 無料

問合せ 湯野公民館 ☎0834
・83・2002

動物ねんど工作コンクール

対象 幼児～小学生
日時 10月23日(日)10時～15時
※雨天の場合は、30日(日)に順
延します。
場所 徳山動物園
内容 徳山動物園で飼育してい
る動物の粘土工作
※作品は、園内で1週間展示し、
優秀作品には賞があります。
定員 100人(受け付け順)
持参物 必要な材料粘土も含む
※粘土板の貸し出しや、粘土の

販売もします。

問合せ 徳山動物園 ☎0834-2286400

新南陽ふるさとふれあい物産展

日時 11月5日(土)・6日(日) 9時～17時(6日は、16時まで)

場所 新南陽体育館周辺

内容 地場産品の展示販売やステージショーなど

問合せ 新南陽総合支所産業土木課 ☎0834-614108

新南陽商工会議所 ☎0834-633315

2011ふるさと山口 企業合同就職フェア

県内企業の採用担当者が、企業の概要などを説明する企業合同就職フェアを開催します。

対象者 ▼平成24年3月に、大学・短大・専修学校など・高校卒業予定の人(高校生は、学校を通じて、事前に申し込みが必要)▼求職中の一般の人

期日と場所 ▼10月28日(金) 山口ブランドホテル(山口市)

▼11月2日(水)：海峡メッセ下関(下関市)

時間 ▼高校生の部：10時～12時 ▼学生・一般の部：13時～16時

参加料 無料

問合せ 県若者就職支援センター ☎0833-976-1145

http://www.joby.jp/商

0834-228671

工業政策課企業立地・労働担当

登山教室

対象 小～中学生(小学校低学年は、保護者同伴)

日時 11月20日(日) 8時30分～15時

集合場所 コアプラザかの麓

内容 新南陽高校登山部の指導で、助ヶ岳(鹿)から弟見山(鹿)への登山縦走

定員 30人(受け付け順)

参加料 300円(保険料など)

持参物 弁当

申込み 11月11日(金)までに、住所・氏名・年齢・学校名・電話番号を、電話・ファクス・Eメールで、鹿野総合支所産業土木課 ☎0834-682335

0834-682479・☎kasangyo@city.shunan.lg.jp

人権を考える集い

日時 10月25日(火) 10時40分～12時10分

場所 久米小学校(徳)

内容 児童の意見発表、自閉症の青年によるマリンバ演奏など

問合せ 久米公民館 ☎0834-290451

新南陽図書館古本市

日時 11月5日(土)・6日(日) 9時30分～17時(6日は、16時まで)

場所 新南陽図書館

問合せ 新南陽図書館 ☎0834-621150

中央図書館の催し

親子ういぐらり

対象 3歳までの乳幼児とその保護者

日時 10月19日(水) 10時～11時

内容 子ども連れの人にもゆつくりと本が選べるように、広い部屋で子どもを遊ばせながら、育児書や料理本、絵本などを選んで、その場で貸し出し

※子ども向けの動く絵本(DVD)の上映もあります。

参加料 無料

ブックリサイクル

日時 10月29日(土) 9時30分～16時

内容 不用な本を無料で譲渡譲渡冊数 1人につき10冊まで

※持ち帰り用の袋を持参してください。

催し

みつけて周南 ゆる旅キャンペーン 徳山のんた祭

日時 10月29日(土)・30日(日) 10時～16時

場所 銀座通周辺・青空公園

期日と内容 ▼29日(土)：市民ふれあいコンサート、大道芸、Gマーケット、カッター競技大会、SHUNAN萌エサミット2011

▼30日(日)：伝統芸能、市民ダンスパフォーマンス、D-1グ

ランプリ、仮面ライダーフオーゼキャラクターショー、体験コーナー、ニュースポーツ、ぶち元気がいいね！フェスタ、周防はも創作料理コンテスト

両日開催：青空公園屋台市場、はなマルシェ

問合せ 観光政策課内観光協会 ☎0834-228372

いずれも

場所 中央図書館(徳)

問合せ 中央図書館 ☎0834-228682

絵本の読み聞かせ会 としよかんお話し会

日時 11月12日(土) 10時30分～11時30分

場所 中央図書館(徳)

問合せ 中央図書館 ☎0834-228682

よみきかせの会

日時 11月12日(土) 10時30分～11時30分

場所 ゆめプラザ熊毛

問合せ 熊毛図書館 ☎0833-920179

くんちゃんおはなし会

日時 11月12日(土) 14時～15時

場所 新南陽図書館(新)

問合せ 新南陽図書館 ☎0833-4621150

この地の産地消フェア

パンづくり体験

日時 11月12日(土) 10時～11時

内容 ダッチオーブンをを使った簡単なパンづくり

農家レシピ教えます

日時 11月13日(日) 9時30分～

内容 旬の地場野菜を使った、

掲示板

市以外からのお知らせ

■徳山高専公開講座

挑戦!ソイルタワー(土の塔)

土をテーマにしたソイルタワー(土の塔)の強さや高さなどを競うコンテストを行います。●対象/小学生(高学年)●日時/11月5日(土)9時~17時●場所/徳山高専●定員/10人(受け付け順)●申込み/徳山高専総務課☎0834-29-6227

■徳山(居守)漁港浮桟橋利用者募集

●募集対象と隻数/船長9メートル未満プレジャーボート6隻●利用開始/11月1日(火)~●利用料金/25,000円(通年60,000円)●申込み/10月25日(火)までに、県漁協周南統括支店☎0834-21-0273

■ホームヘルパー2級養成講座

●対象/資格を活かして就労を希望する50歳未満の母子家庭の母・寡婦●期間/12月12日~平成24年2月20日の毎週月・水曜日、18時~21時(全18回)●場所/ニチイ学館徳山教室●定員/5人程度●受講料/無料(テキスト代10,000円程度は自己負担)●申込み/11月14日(月)までに、はがきで、〒753-0054山口市富田原町4-58県母子福祉センター☎083-923-2490

■県総合芸術文化祭

メインフェスティバル開催

●日時/11月20日(日)14時~●場所/山口市市民会館(山口市)●内容/合唱、吹奏楽、邦楽がコラボレートした演奏会●入場料/無料(入場整理券が必要)●申込み/11月4日(金)までに、はがきで、〒753-8501山口市滝町1-1県文化振興課内県総合芸術文化祭実行委員会☎083-933-2610

ART GUIDE

アートスポットガイド in 周南

市内で開催されるアートイベントを紹介します。

美術博物館徳

☎0834-22-8880

開館時間/9時30分~17時(月曜日休館)

林 忠彦賞20回記念写真展 第20回林忠彦賞受賞記念写真展 山内道雄「基隆」

●期間/10月30日(日)まで
●観覧料/▽一般500(450)円▽18歳以下および70歳以上、身障者無料
※()内は、前売および20人以上の団体

市学校美術展

●期間/11月2日(水)~6日(日)※6日(日)は、15時30分まで●観覧料/無料

周南書道連盟展

●期間/11月9日(水)~11日(金)※11日(金)は、16時まで●観覧料/無料

県中学校文化連盟総合文化祭

●期間/11月12日(土)~13日(日)※13日(日)は15時まで●観覧料/無料

郷土美術資料館・尾崎正章記念館新

☎0834-62-3119

開館時間/9時30分~17時(月曜日休館)

観覧料/▽一般200(160)円▽学生100(80)円▽18歳以下および70歳以上・身障者無料
※()内は20人以上の団体

生誕100年香月泰男デッサン・版画展—あたたかい日々—

●期間/11月27日(日)まで



香月泰男「八代の鶴」1963年 クレヨン、墨・紙、個人蔵

尾崎正章—デッサン・スケッチ展— 旅、身近なものたちの記憶

●期間/12月11日(日)まで

ワークルーム

●10月19日(水)~30日(日) 若山保育園●11月2日(水)~13日(日) 沼城小学校●観覧料/無料

徳山動物園へ

GO!

徳山動物園のイベントを紹介するよ!

フライトショー

お待ちかねのフライトショーの季節がやってきました。フクロウなどの鳥たちの飛ぶ様子を、飼育係の解説付きで間近に見ることができます。

※主に、日曜日・祝日に開催します。

※開始時間は、当日の動物園ホームページ、または電話で問い合わせてください。

●問合せ/徳山動物園☎0834-22-8640 ●入園料/大人…400円 小、中、高校生…100円

BOAT RACE 徳山 開催日程

問合せ/競艇事業部☎0834-25-0540

10月	1	2	3	4	5	6	7	8	9	10	11	12	13	14	15	16	17	18	19	20	21	22	23	24	25	26	27	28	29	30	31
	土	日	月	火	水	木	金	土	日	祝	火	水	木	金	土	日	月	火	水	木	金	土	日	月	火	水	木	金	土	日	月
							オラレ徳山開設3周年記念 SG全日本選手権(平和島) GⅢ若松企業杯						山口新聞社杯 平和島			GⅡわか周年 丸亀				九州スポーツ杯(オール女子)											日本トーター杯 GⅢ大村企業杯
11月	1	2	3	4	5	6	7	8	9	10	11	12	13	14	15	16	17	18	19	20	21	22	23	24	25	26	27	28	29	30	
	火	水	祝	金	土	日	月	火	水	木	金	土	日	月	火	水	木	金	土	日	月	火	祝	木	金	土	日	月	火	水	
	GⅢ大村企業杯			日本トーター杯		浜名湖				BP呉徳山開設19周年記念									マンズリー-KYOTEI杯 常滑										日本財団会長杯		
							GⅡ下関周年			大村			GⅡ児島周年							GⅢ唐津企業杯									SGチャレンジカップ(大村)		

※開催日程表は予定につき変更することがあります。 □ モーニング開催日 □ 通常開催日 □ 場外発売 □ ナイター場外発売
★…払戻日(9時30分~15時30分)

創業明治30年 お墓の専門店

金子石材株式会社

人へ、環境へ、未来へ

日本の伝統の技と心

周南市宅地造成工事に関する検査済番号/周南(宅)第7-3号(平成15年10月27日) 許可番号/指令生活衛生第3号の108(平成15年10月24日)

公園墓地 メモリーヒル周南

—思い出の丘—

徳山湾が一望出来る
光あふれる安住の地。

好評分譲中!

広い
駐車場
完備!!

- 宗派不問
- 1区画(1400mm×1500mm)
- 管理料/1年間5,000円 ●墓石、外柵代金は別途です。

【概要】

- | | |
|------------------|--------------------------|
| ■ 管理者/浄土真宗 光満寺 | ■ 墓地面積/1区画 1400mm×1500mm |
| ■ 名称/メモリーヒル周南 | 1800mm×1800mm |
| ■ 所在地/周南市大字徳山 | ■ 管理代行/メモリーヒル周南管理事務局 |
| ■ 永代使用料 43万円(税別) | ■ 指定石材店/金子石材株式会社 |



お問い合わせ・見積(無料)は金子石材へ

[本社展示場] 山口県下松市美里町4丁目6番29号
TEL:0833-41-2022(代) FAX:0833-41-1890
[営業時間] AM9:00~PM6:00

ルールフェスタと紅葉の鹿野路を満喫

JA健康寿命100歳プロジェクト

JA周南 第2回 ほっとウオーク IN 鹿野

参加者募集中!

一般募集先着150名様

「地元へ一生懸命」JA周南との絆づくりと健康づくりチャレンジ活動
仲間とワイワイ! 楽しく健康ウォーキング! 一度参加してみませんか?
運動靴片手に誰でも参加OK! 歩いてみたら意外にいい所を発見できます!

【1】開催日時 11月13日(日) (小雨決行・雨天中止で順延なし)

- ・ 9時半ごろ 集合・開会・準備運動
- ・ 10時 ごろ ウォーキング出発(鹿野体育館)
- ・ 12時 ごろ 昼食休憩(せせらぎパーク)
- ・ 13時半ごろ ゴール(JA直売所しゃくなげ)

歩行距離10キロ

【2】会場・コース催し案内

地元案内ボランティアによる漢陽寺などの名所見学、何より清流と紅葉の鹿野路は見所も満載!
当日はルールフェスタで直売所は秋の味覚や特産品で大賑わいです。

鹿野体育館~JA周南直売所しゃくなげ(ルール会場)10キロ

- ・ 集合出発地点 周南市鹿野体育館(時間制限付自由歩行です)
- ・ 途中昼食休憩 鹿野せせらぎパークでJA新米弁当と豚汁をご用意
- ・ ゴール地点 当日はルールイベント会場のJA周南直売所しゃくなげ

【3】参加費用 1人 1,000円(当日徴収) お弁当・お茶・直売所券500円・保険料を含む

【4】募集人員 150名 申込先着順(事前申込が必要) (参加条件等はありません。参加者には後日案内送付)

【5】申込とお問合せ JA周南 福祉事業部 0120-122-294 (平日 8:30~17:00)

■主 催: 周南農業協同組合(JA周南) ■後 援: 山口県ウォーキング協会 JA山口中央



広告の内容については、直接広告主に問い合わせてください。
広告掲載の申し込みは、株式会社ふじたプリント社 ☎0834-25-1600まで。