

広報

しゅうなん

周南

9

2011

15日号

No.202

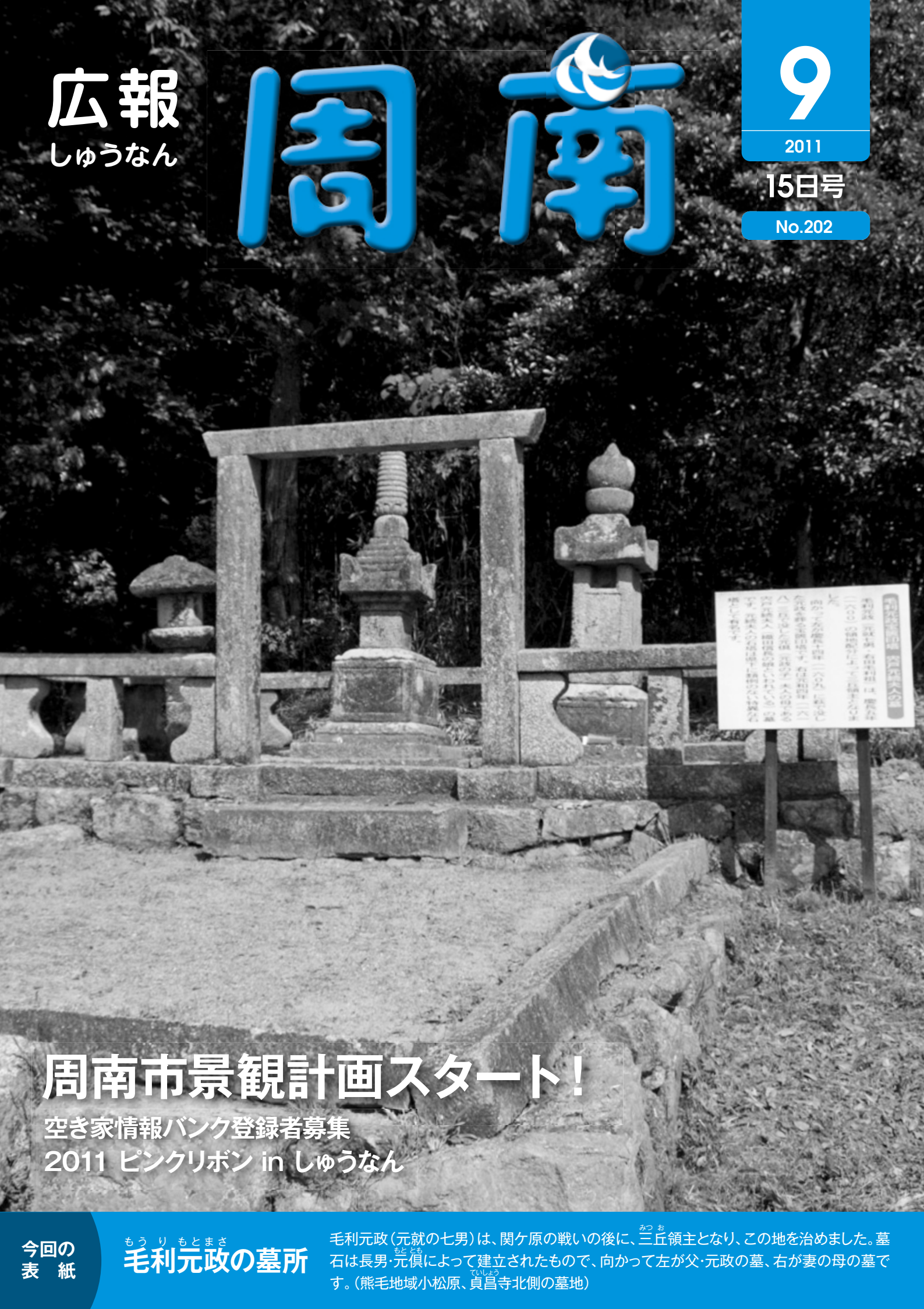

周南市景観計画スタート!

空き家情報バンク登録者募集

2011 ピンクリボン in しゅうなん

今回の
表紙

もうりもとまさ
毛利元政の墓所

毛利元政(元就の七男)は、関ヶ原の戦いの後に、三丘領主となり、この地を治めました。墓石は長男・元俱によって建立されたもので、向かって左が父・元政の墓、右が妻の母の墓です。(熊毛地域小松原、貞昌寺北側の墓地)

“自然・人・地域が紡ぎだす
心地よい周南の景観”
をめざして

周南市景観計画スタート!

詳しくは、周南市景観ポータルサイトへ <http://www.city.shunan.lg.jp/section/toshi/toshikei/matidukuri/keikanpo.jsp>

市は、平成21年3月30日に景観法に基づく景観行政団体になり、平成21年度からの策定委員会をはじめ、ワークショップなど多くの市民の皆さんの参画を得ながら、このたび周南市景観計画を策定し、8月1日から施行しました。

この計画は、各地域の特色や風土によって育まれてきた美しい大切な景観資源を意識し、これらを保全・創出するため、市民・事業者・行政の協働・連携によるさまざまなまちづくり活動を、効果的かつ総合的に推進し、周南市らしい良好な景観形成と地域の活性化やにぎわいの創出を図るための指針になるものです。

■計画の概要

○景観計画区域

本市には、広範な市域にわたり多様な景観資源があります。

そこで、市全域を景観計画の対象区域とし、景観まちづくりに取り組みます。

○景観形成重点地区

景観計画区域のうち、都心軸(徳山駅・徳山港・動物園)地区、鹿野地区を景観形成重点地区とし、景観まちづくりのモデルとなる景観形成を図ります。

○良好な景観形成のための建築行為等の制限(届出制度)

新たに建築される建物や開発行為などに対して制限がかかります。
なお、届出制度については、周南市景観条例制定後の施行になります。

募集

ふるさと周南 景観100選

あなたの好きな景観を教えてください。

市では、平成23年度「ふるさと周南景観100選」の選定を行います。

それに伴って、「自然景観」「歴史文化」「まち並み」など、本市ならではの景観を募集します。

皆さんのお気に入りの風景や癒される場所を教えてください。

▼申込み 9月15日(木)～12月

16日(金)に、都市政策課・各総合支所・各支所に備え付けの

応募用紙を、応募箱に投函・

持参・郵送・ファクス・Eメールで、〒745-8655岐山

通1-1都市政策課都市政策

係 ☎0834-22-8427・

☎0834-22-3707・

✉0834-22-3707・

toshi@city.shunan.lg.jp

※応募用紙は市ホームページか

らもダウンロードできます。

本市の持つ 景観資源

山岳・河川・湖沼景観



歴史的景観



海浜・島しょ景観

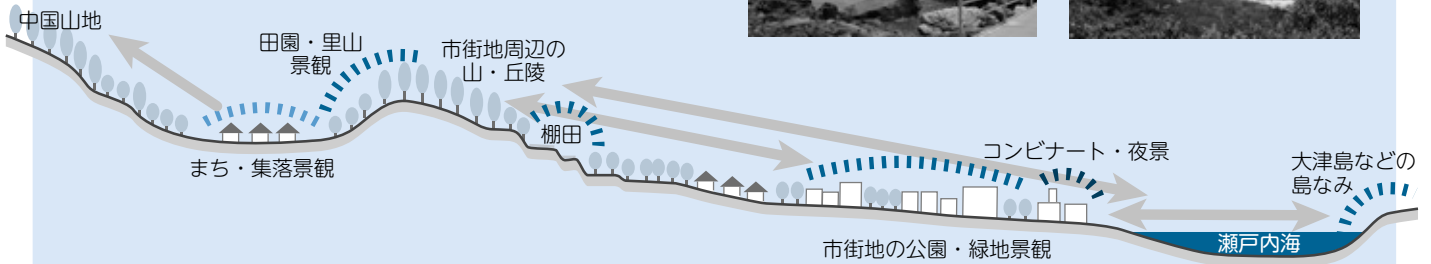

まち・集落景観



田園景観



都市景観



文化的景観



地域別 景観形成 方針

地域別景観形成方針に基づき、各地域での主体的な取り組みによる地域独自の景観まちづくりを進めるとともに、地域間の連携により効果的に景観まちづくりを進めます。

北西部地域

水と緑とともに暮らす、やすらぎと交流による景観づくり

都心部地域

都心部にふさわしい、文化と活力にあふれた景観づくり

西部地域

夜市川といで湯を生かした心地よい景観づくり

中山間部地域

中山間部地域

清流と緑に恵まれ、歴史を味わう癒しの景観づくり

北部地域

北部地域

人とツルなどの動植物が共生し、自然と文化豊かな景観づくり

西部地域

北西部地域

都心部地域

東部地域

島しょ部地域

東部地域

緑に恵まれ、コミュニティ豊かに暮らせる景観づくり

島しょ部地域 美しい海と山と歴史を育み、交流を深める景観づくり

問合せ 都市政策課都市政策係 ☎0834-22-8427

空き家のままでは
もつたない!

空き家情報バンク 登録者募集

眠っている空き家はありませんか。
ふるさとへの帰郷を希望している人、
住み替えを考えている人はいませんか。
ぜひ、相談してください。

空き家情報バンクとは

空き家を貸したい・売りたい
人と、空き家に住みたい人を引
き合わせるための場です。
近年、「退職を機にふるさとに
帰りたい」「ゆつくり田舎暮らし
がしたい」「便利なまちなかで暮
らしたい」など、住み替え需要は
多様化しています。
自分のライフスタイルに合っ
た住まいで暮らしたいという願
いに、空き家情報バンクが応え
ます。
空き家情報バンクに登録され
た空き家は、市ホームページに掲
載し、空き家の利用を希望する皆
さんに、情報を発信しています。



不動産業者の仲介もしくは当事者間で交渉・契約

※安心した取引のために、契約の際は不動産業者の仲介をおすすめしています。

空き家情報バンクで住まいを探すと...

- 希少な物件に出会えます。
- 希望に近い物件をお知らせします。
- Uターンや就農などの相談に応じます。

空き家に人が住むと...

- 家の老朽化を遅らせます。
- 地域の防犯・防災につながります。
- 地域の人口が増え、活性化が図れます。

空き家を貸したい・
売りたい人

要件 市内の空き家・空き家になる
予定を含むの所有者、または
賃貸・売却を行う権利をもつ人

※空き家の老朽化が著しい場合
などは登録できないこともあ
ります。
※空き家が市街化調整区域に
ある場合は制限があるので、
協議が必要です。

登録方法 申込書と所有者が
確認できる書類を、住宅政策課
に持参してください。

空き家を利用したい人

要件 空き家に定住、または定
期的に滞在したい人や住み替え
をしたい人

登録方法 申込書と誓約書を
提出してください。

必要書類は、市ホームページ
http://www.city.shunan.
lg.jp/section/jutaku/akiba
nk.jspからダウンロードでき
ます。
まずは、気軽に相談してくだ
さい。

問合せ 住宅政策課住宅政策
係 ☎0834-22-8334

須金・大道理・長穂・鹿
野地区に空き家をお持ち
の皆さんへ

須金・大道理・長穂・鹿野の4
地区では、移住を希望する人と
地域を橋渡しする、里の案内人
の皆さんが活動しています。
里の案内人は、移住を希望す
る人に、空き家を紹介したり、
地域を案内するなどのサポート
を行います。

この4地区に、空き家を持って
いる人で、空き家の活用を考え
ている人は、各支所・鹿野総合
支所まで相談してください。

里の案内人が活動している地区
の問い合わせは

- ▼須金地区：須金支所 ☎0834-86-2201 ▼大道理地区：向道支所 ☎0834-881800
- ▼長穂地区：長穂支所 ☎0834-86-0401 ▼鹿野地区：鹿野総合支所地域政策課 ☎0834-68-2601

里の案内人についての
問い合わせは

- ・いのち育む里
づくり課 ☎0834-341357



2011

ピンクリボンinしゅうなん



乳がんをもっと知ってほしい
〜輝き続けるあなた自身のために、そして愛する人や家族のために〜

日時 10月26日(水) 12時30分開場
場所 徳山保健センター

ピンクリボンは、乳がん早期発見および、早期治療への思いを込めた、世界共通の乳がん撲滅のシンボルマークです。

日本人女性の16人に1人が、
生涯のうちに乳がんになるといわれています。
乳がん検診を受けることで、乳がんによる死亡を防ぎましょう。

県では、平成20年度から、10月をやまぐちピンクリボン月間と定め、女性特有のがん検診の重要性について、幅広く知ってもらう取り組みを、集中的に進めています。

22年度、市の乳がんの受診率は30.2%、子宮がん検診の受診率は約25.9%です。年々、受診率は増加傾向にあるものの、県が対策推進計画の目標値50%以上には達していません。がん検診によつて、自覚症状がない時期に定期的にチェックすることは、早期段階でのがんの発見につながり、完全治癒の可能性を高めることができます。

30歳以上の人は、1年に1回視触診を、40歳以上の人は、2年に1回必ずマンモグラフィー(乳房X線撮影)による乳がん検診を受けましょう。また、20歳以上の人は、2年に1回必ず子宮がん検診を受けましょう。

私の乳がん体験談
〜検診で守る、大切な命〜

乳がんについての講演会を開催します。

講演会 12時50分〜13時20分
講師 あけぼの会(乳がん患者の会) : 和崎美幸さん・棟居真理子さん・井上久子さん(薬剤師)
総合司会 門脇まゆみさん
※参加者には、乳がん予防のための

ピンクリボン・フェスタ

講演会終了後、がん検診やイベントなどを行います。

時間 13時30分〜16時(一部コーナー15時まで)
乳がん検診(マンモグラフィー) デビューしませんか?
子宮がん検診も同時開催します。どちらかを選んでください。

ピンクリボン・フェスタ イベント

◎簡単にできる
ピンクフラワー
アレンジメント
時間 13時30分〜14時、
14時〜14時30分(12時30分〜整理券を、配布)

定員 30人(受け付け順)
参加料 1,000円(材料費)
◎ピンクバルーンコーナー
バルーンアートで作ったお花をプレゼントします。

◎乳がんをもっと知ろう!
▼薬剤師による乳がん相談コーナー
▼乳がん体験者から、自己触診の方法を学ぼう(15時まで)

◎しゅうなんスープ無料試食!
市内で採れた食材を使用した、地産地消のスープの秋バージョンを無料配布します。
※限定150食です。



問合せ
健康増進課地域保健担当
☎0834-22-8553

シャワーカードを進呈します。

視触診および、マンモグラフィー検査を実施します。
対象 40歳以上で、講演会に参加できる人
※マンモグラフィー検査を受けたことのない人を優先します。昨年度受診者は、対象外です。

定員 30人(受け付け順)
検査料 1700円
◎子宮がん検診(頸部がん)
対象 20歳以上で、講演会に参加できる人
※昨年度受診者は、対象外です。

定員 70人(受け付け順)
検査料 1000円
◎いづれも
検査料 70歳以上は500円、69歳以下の市民税非課税世帯の人は手続きをすると500円、クーポン券対象者は無料、生活保護世帯は受給証を提示すると無料です。
申込み 9月22日(木)〜10月6日(木)に、電話で、健康増進課

ジョブ・カード制度を利用してください

ジョブ・カード制度は、求人企業と求職者の引き合わせを促進します。



ジョブ・カードとは

ジョブ・カードは、求職者の職業能力を証明する、履歴シート、職務経歴シート、キャリアシート、評価シートの4種類のシートからなるファイルです。

求職中の人は、ジョブ・カードに必要な事項を記入し、ハローワークやジョブサロンなどで、キャリア・コンサルティングを受け、その結果を記入してもらうことで、ジョブ・カードが取得できます。

ジョブ・カードの様式や記入例は、ハローワーク、ジョブサロンなどでの配布のほか、厚生労働省のホームページからもダウンロードすることができます。

ジョブ・カード制度を活用した職業訓練 (職業能力形成プログラム)

企業実習と座学を組み合わせた実践的な職業訓練として、有期実習型訓練、実践型人材養成システム、日本版デュアルシステムがあります。

職業能力形成プログラムの受講を希望する人や、興味がある人は、ハローワークに相談してください。



ジョブ・カード制度活用のメリット

求職中の人は

キャリア・コンサルティングを受けることで、自分の職業能力・職業意識やキャリア形成の課題が明確になり、就職活動やその後の安定雇用に役立てることができます。また、職業能力形成プログラムの受講により、実践的な職業能力の習得が可能になります。

求人企業は

短時間の採用面接では分からない求職者の職業能力の把握や、多面的な人物評価が可能になります。また、ジョブ・カード制度を活用した職業訓練を実施した場合、訓練生の適正や能力などを判断した上で、正社員として継続雇用ができるため、職業意識や就業意欲が高く、企業の需用に適した即戦力の人材の確保に役立ちます。

一定の要件を満たす場合には、国からの助成金や奨励金を受けられ、研修や採用にかかる経費の軽減が可能になります。

問合せ 商工政策課企業立地・労働担当 ☎0834-22-8371、徳山商工会議所県地域ジョブ・カードサポートセンター ☎0834-21-7896

運動期間
9月21日(水)
~30日(金)

秋の全国交通安全運動



秋の行楽シーズンに入り、休日には家族で出かける機会も多くなり、交通量の増加が予想されます。事故に遭わないよう、安全運転に心掛けましょう。

子どもと高齢者の交通事故防止

▼高齢運転者標識(クローバーマーク・紅葉マーク)を表示した車には、思いやりのある運転をしましょう。
▼高齢運転者は無理をせず、安全運転に努めましょう。
▼電動カーは歩行者です。安全に利用しましょう。

▼道路横断時には、車が接近していないか、安全をしっかり確認してから通行しましょう。

全ての座席のシートベルトとチャイルドシートの正しい着用の徹底

▼車に乗ったら全席全員シートベルトを着用しましょう。

▼子どもには、体格にあつたチャイルドシートを、きちんと着けましょう。

夕暮れ時と夜間の歩行中・自転車乗用中の交通事故防止

▼自転車はライトを点灯し、歩行者は反射材の着用を努めましょう。
▼幼児や児童が自転車に乗るときは、ヘルメットをかぶらせましょう。

▼自転車の二人乗りや片手運転(傘差し、携帯電話の使用)、ヘッドホンステレオなどを聞きながらの運転はやめましょう。

▼信号の遵守、一時停止、左右の安全確認を徹底しましょう。

飲酒運転の根絶

▼飲酒運転は、大変危険な運転です。家庭、職場、地域で「飲んだら乗らない、乗るなら飲まない、飲ませない」の飲酒運転追放三ない運動を徹底しましょう。

▼自転車も飲酒運転は禁止です。絶対にはいけません。

スピードダウンの推進

山口国体・山口大会に向けた、おもてなし交通安全の実現をめざして、ドライバー一人ひとりが速度抑制の重要性を認識しましょう。

交通安全おはようキャンペーン

通行者に、チラシや交通安全用品を配布して、交通安全の呼び掛けを行います。

日時 9月21日(水)7時~8時

場所 JR徳山駅前

問合せ 生活安全課生活安全担当

☎0834-22-8240

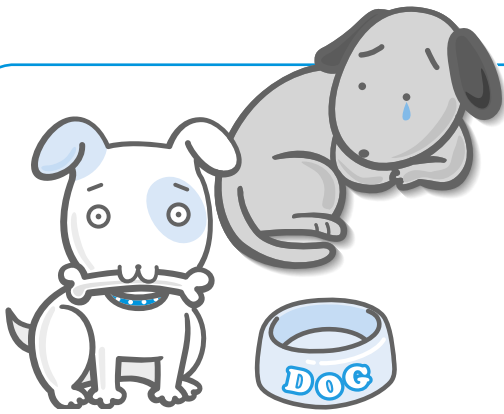

あなたのペットは 近所に迷惑をかけていませんか？

9月1日から10月31日までは、動物の飼い方マナーアップ強化期間です。
犬や猫の飼い主は、他人に迷惑をかけない飼育を心掛けましょう。

！ 犬や猫の問題行動 は飼い主の責任

飼い主は、ペットのかみつきや夜鳴きなどで、周囲に迷惑をかけないように、しつけをしましょう。

犬は、綱などをつなぐか、囲いの中で飼い、飼育場所はいつも清潔にしましょう。飼い主にとつて、おとなしくかわいい犬でも、犬を放すことは他人に恐怖感を与え、それだけで迷惑になることがあります。放し飼いは絶対にやめましょう。

散歩で公園や道路などにごみを捨てた場合は、放置したり投棄したりせずに、責任をもって持ち帰りましょう。

飼い猫が屋外に出ると、病気をうつされることや、事故に遭う危険が高まります。また、ふんや尿で他人の財産を汚してしまいます。猫は、できるだけ室内飼育に努めましょう。

！ 犬や猫を捨てると 罰せられます

捨てられた犬や猫は、無残な死を迎えるか、野犬や野良猫になり、周囲に迷惑をかけて

しまいます。



繁殖のコントロールは飼い主の責任です。繁殖を望まない場合は、不妊手術などの繁殖制限措置をしましょう。

なお、ペットを捨てることは法律で禁止されています。(動物の愛護および管理に関する法律：50万円以下の罰金)

！ 野犬や野良猫に餌 を与えない

不用意に餌を与えると、野犬や野良猫の増加につながります。動物の密度が高まると、病気やけがが苦しくかわいそうな犬や猫が増えます。

また、ふんや遺体で不衛生になることや、田畑が荒らされるといった地域の問題にもつながりますので、無責任な餌やりは絶対にやめましょう。餌を与える場合は、責任をもって飼いまししょう。

問合せ 環境政策課生活衛生・簡易水道担当 ☎0834-2280322



誰でも無料で借りることができます！

移動図書館

やまびこ号

問合せ 中央図書館 ☎0834-22-8683

※大津島地区はやまびこ号ジュニアが巡回します。

戸田	10月12日(水)・28日(金)・11月12日(土)	
四郎谷	10:00~10:30	戸田支所 10:50~11:40
下戸田浴	13:20~13:50	戸田東公園 14:00~15:00
夜市・湯野	10月14日(金)・10月29日(土)・11月15日(火)	
戸田駅前	10:00~10:50	柚木河内 11:10~11:30
湯野公民館	13:10~14:20	北古屋 14:30~15:00
大津島	10月29日(土)・11月15日(火)	
瀬戸浜自治会館	10:40~10:50	大津島郵便局前 11:10~11:30
馬島巡航待合所	13:00~13:30	刈尾巡航待合所 13:50~14:10
都濃	10月15日(土)・11月1日(火)・16日(水)	
長穂小学校	10:00~10:40	須々万支所 11:00~11:40
中須支所	13:20~14:00	須磨小学校 14:40~15:20
熊毛	10月18日(火)・11月2日(水)・11月18日(金)	
八代小学校	10:10~10:40	三丘徳修館 11:10~11:40
大河内公民館	13:40~14:10	サンウイング熊毛 14:20~15:00
櫛浜	10月1日(土)・19日(水)・11月4日(金)・19日(土)	
居守	10:00~10:50	旭町 11:00~11:30
櫛浜支所	13:10~14:00	櫛浜漁協裏 14:20~15:20

鼓南・久米	10月4日(火)・21日(金)・11月5日(土)・22日(火)	
給島小学校	10:00~10:30	大島小学校 10:40~11:30
西久米	13:30~14:10	田中 14:20~15:00
久米	10月5日(水)・22日(土)・11月8日(火)・25日(金)	
清水住宅	10:00~10:40	旭ヶ丘東福祉館 10:50~11:30
久米支所	13:10~14:20	ひばり丘県営住宅集会所 14:40~15:30
菊川	10月7日(金)・25日(火)・11月9日(水)・26日(土)	
四熊小学校	10:00~10:30	菊川公民館 10:50~11:40
西武井	13:20~14:10	小畑小学校 14:30~15:20
向道・夜市	10月8日(土)・26日(水)・11月11日(金)・29日(火)	
大向公民館	10:00~10:40	大道理公民館 11:00~11:30
才原	14:00~14:30	夜市公民館 14:50~15:30

なごよし号

問合せ 新南陽図書館 ☎0834-62-1150

※和田小学校への巡回/毎月第3火曜日

富田	10月15日(土)・11月5日(土)・19日(土)	
政所東ソ一社宅	10:40~11:10	大神北日新社宅 11:20~11:50
川崎会館	13:10~13:30	西千代田町ケマ社宅 13:35~14:00
三徳町新開公会堂	14:05~14:30	椎木町日新社宅 14:35~15:00
福川	10月8日(土)・22日(土)・11月12日(土)・26日(土)	
平野町山部商店前	10:10~10:30	大神信越化学社宅跡 10:35~10:55
大神ケアハウス新南陽	11:00~11:30	長田町中央公園 13:10~13:35
羽島山田電器	13:40~14:00	瀬ノ上集会所 14:05~14:30
上迫町警察官官舎	14:35~15:00	

※悪天候の場合、巡回を中止することがあります。

知恵

消費生活の



インターネット上で知り合った人を簡単に信用しないこと!!

携帯電話で、さまざまなサイトに登録し、全く知らない人と頻繁にEメール交換をする人がいます。

「大金をあげる」「芸能人を紹介する」などと勧誘され、たくさんのポイントを購入し、高額を支払わされたという悪質な手口が増えています。

■事例

携帯電話を利用し、見知らぬ人とサイトでのEメールのやり取りをしている中で「あなたは選ばれた人です」「会えたら〇〇万円あげます。Eメールアドレスを交換しませんか?」などといった特別扱いを信用してしまい、ほとんど個人情報を伝え、最終的には大金をだまし取られます。

■落とし穴

1回目のアクセスでの料金は

少額でも、利用しているうちに、思いがけず料金がかさむというケースがあります。

クレジットカード決済を選択した場合、請求明細には、決済代行業者名が表示されます。決済代行業者には、登録制度がないため、トラブルが起こった時に連絡が取れず、解決できないことが多くあります。

困ったときには、まずは消費生活センターに相談をしてください。

■注意点

▼名前や住所などの個人情報は、伝えないようにする。

▼簡単に、ネット上で知り合った人を信じないようにする。

消費生活に関する悩みや困り

ごとがある場合は、まず相談を

市消費生活センター

☎0834-22-8321



しょうなん 食の「わ」プラン

【話】 話すこと、伝えあうことで 楽しい食をめざす

- 家族や仲間と囲む笑顔の食事
- 家族での食事づくり

みんなで食べるとおいしいね!



あなたの食卓に、家族や仲間との会話を添えておなかも心も満たす食事にしましょう。

問合せ 健康増進課食育推進室 ☎0834-22-8553

子育てに やさしいまち

訪問・相談事業の推進

市では、出産後に保健師や助産師が、家庭訪問を行い、育児相談など、母子の健康づくりの支援を行っています。

また、母子保健推進員が、母子の健やかな成長を願って、出生児を対象に絵本2冊を届ける母子保健ブックスタート事業を実施しています。この事業は、絵本の読み聞かせを通じて親子のふれあいを促す、ブックスタート本来の目的

はもとより、母子保健推進員が家庭に訪問することにより、育児不安の軽減など、子育て支援の充実を図っています。

育児についての相談窓口は、出産後に配布している「ベビカム2011」にも掲載しています。育児は一人で抱えこまずに、まずは誰かに相談してみましょ

問合せ
健康増進課地域保健担当
☎0834-22-8553

すこやか通信

問合せ

健康増進課(徳山) ☎0834-22-8553
 健康増進課(新南陽) ☎0834-61-3091
 熊毛総合支所健康福祉課 ☎0833-92-0013
 鹿野総合支所市民福祉課 ☎0834-68-2302

親と子の健康づくり

◆3歳児健康診査

対象 平成20年4月生まれの幼児、または3歳6か月から4歳未満の幼児で、これまで3歳児健康診査を受けていない人

日時	場所
10月19日(水) 12:30~13:10	新南陽保健センター
27日(木) 12:30~13:30	徳山保健センター

持参物 健康診査票、少量の尿、母子健康手帳

◆育児相談

体重や身長測定、保健師が育児相談、助産師がおっぱい相談、管理栄養士や歯科衛生士が個別指導を行います。

○おっぱい相談、●栄養相談、◎歯科相談を併せて実施

日時	場所
10月5日(水) 10:00~11:00	夜市支所
6日(木) 10:00~11:00	新南陽保健センター●◎
11日(火) 9:30~11:00	徳山保健センター○◎
12日(水) 10:00~11:00	コアプラザかの
13日(木) 10:00~11:00	ゆめプラザ熊毛○●◎
17日(月) 10:00~11:00	周陽公民館◎
25日(火) 10:00~11:00	久米支所
26日(水) 10:00~11:00	須々万農村環境改善センター◎

持参物 母子健康手帳

◆子育てママのハッピーセミナー

●5~6か月児対象

日時と内容 ▼10月17日(月) 10時~11時30分…離乳食試食会 ▼24日(月)10時~11時30分…産後ママのリフレッシュ体操

場所 徳山保健センター

持参物 母子健康手帳、筆記用具、離乳食材料費50円(17日)

申込み 9月28日(水)から、健康増進課(徳山)

●チャイ♥ママ(Child & Mama)広場

対象 0歳児の母親

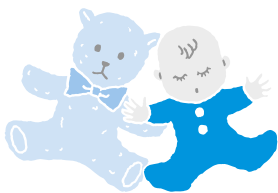

日時と内容 ▼10月18日(火)10時~11時30分…知っておきたいあかちゃんの健康1 ▼25日(火)10時~13時…How to離乳食(調理実習) ▼11月1日(火)10時~11時30分…知っておきたい赤ちゃんの健康2

場所 ゆめプラザ熊毛

持参物 エプロン、三角巾(25日)

参加料 調理実習材料費300円(25日)

申込み 熊毛総合支所健康福祉課



成人の健康づくり

◆健康づくり相談会

●ストップ!糖尿病(予約制)

対象 おおむね40~74歳で、次のいずれかに該当する人 ▼ 血圧が高い ▼ 血糖値が高い ▼ 中性脂肪値やコレステロール値が高い ▼ 体重を減らしたい

※治療中の人や特定保健指導を受けている人を除きます。

日時	場所
10月7日(金) 9:30~12:00	新南陽保健センター
12日(水) 9:30~12:00	ゆめプラザ熊毛
17日(月) 9:30~12:00	徳山保健センター

※都合が合わない人は、別の日でも予約を受け付けます。申し込み時に相談してください。

持参物 健康診査受診結果、健康手帳、必要時ライフコーダー電池代(250円)

申込み 健康増進課(徳山)、熊毛総合支所健康福祉課、鹿野総合支所市民福祉課(コアプラザかの)

●歯科相談(予約制)

対象 子どもから成人まで

日時 10月3日(月)9時30分~11時

場所 徳山保健センター

持参物 普段使っている歯ブラシ(ブラッシング指導を希望する人)

申込み 9月30日(金)までに、健康増進課(徳山)



■休日夜間急病診療所(慶万町10-9)

診療科目 内科、外科

診療時間 ●休日…9時~12時、13時~17時、19時~22時 ●平日夜間…19時~22時

電話 ☎0834-32-2299

■周南地域休日夜間子ども急病センター(周南子どもQQ)(徳山中央病院内)

診療科目 小児科

診療時間 ●休日…9時~12時、13時

~17時、19時~22時 ●平日夜間…19時~22時

電話 ☎0834-28-9650

■休日歯科診療所(今宿町3-55)

診療科目 歯科

診療時間 10時~12時、13時~15時

電話 ☎0834-32-1717

※時間外の診療は消防本部指令室☎0834-22-8765へ問い合わせください。

■熊毛地域休日在宅当番医(診療時間…9時~17時)

10月	当番医	電話番号
2日(日)	小川クリニック(勝間原)	0833-91-5777
9日(日)	ふじわら医院(大河内)	0833-91-7100
10日(祝)	松永医院(夢ヶ丘入口)	0833-91-3006
16日(日)	松村医院(本町)	0833-91-0303
23日(日)	松本医院(大江)	0833-91-6020
30日(日)	小川クリニック(勝間原)	0833-91-5777

●休日当番医テレホンサービス☎0833-92-0029

●いずれも事前に電話で確認し、保険証と福祉医療証などを必ず持参してください。

15歳未満の子どもの急病、疾患は…小児救急医療の電話相談(19時~23時)☎#8000(携帯電話・プッシュ回線)または☎083-921-2755

緊急の場合

報 情 ひろば

お知らせ

小学校新入学児童の 就学時健康診断

対象者には、9月中旬に就学時健康診断通知書を郵送します。

9月1日(木)以降に、本市に転入手続きをした対象児童の保護者は、学校教育課に連絡してください。

対象 平成24年度に小学校へ入学する予定の児童

期日と場所(小学校名)

徳山地域 ▼9月27日(火)：菊川▼28日(水)：遠石▼30日(金)：榎浜▼10月3日(月)：湯野・桜木▼5日(水)：今宿・四熊▼6日(木)：夜市▼13日(木)：久米▼17日(月)：沼城▼18日(火)：岐山▼19日(水)：戸田▼26日

(水)：周陽▼31日(月)：徳山中須▼11月8日(火)：秋月▼11日(金)：大島・裕島

新南陽地域 ▼10月14日(金)

：和田▼24日(月)：福川▼25日(火)：富田西▼28日(金)：富田東▼11月4日(金)：福川南

熊毛地域 ▼9月29日(木)：高水▼10月13日(木)：八代▼24日(月)：三丘▼28日(金)：大河内

▼11月2日(水)：勝間

鹿野地域 ▼10月4日(火)：鹿野

時間 いずれも13時～受け付けは、12時30分～

問合せ 学校教育課保健担当

☎0834・22・8541

救助訓練実施

菅野公園(徳)で、救助事案発生という想定で、県消防防災航空センターと消防本部が合同訓練を実施します。

菅野公園とその周辺で、救助訓練を実施し、中須地区総合グラウンド(徳)にヘリコプターの駐機場を設置し、患者搬送などを行う訓練です。

対象

中須地区(徳)

日時 9月21日(水)9時30分～11時30分

場所 中須地区総合グラウンド・菅野ダム周辺

※ヘリコプターの飛行で、大きな音が発生しますが、理解と協力をお願いします。

問合せ 消防本部警防課 ☎0834・22・8762

市内の中学校で使用する教科書を展示

平成24年度～27年度に使用する中学校用の教科書を展示します。

閲覧日時 月～金曜日9時～(中央図書館(徳)は、火～日曜日9時30分～)

※祝日(中央図書館：臨時休館日)は、閲覧できません。

場所 学校教育課、教育委員会新南陽総合出張所、教育委員会熊毛総合出張所、コアプラザかの館、中央図書館

問合せ 学校教育課指導担当

☎0834・22・8542

環境監視結果の縦覧

徳山下松港新南陽地区(N)の埋立事業に係る、平成22年度環境監視結果の縦覧を行います。

縦覧期間 9月22日(木)～10月21日(金)8時30分～17時15分

※土・日曜日・祝日を除きます。

縦覧場所 河川港湾課、県南港湾管理事務所(徳)

港湾管理事務所(徳)

お知らせ

市美術展2011 大賞と準大賞作品

市美術展の公開審査が、8月21日(日)に行われ、出品総数236点の中から、次の作品が選ばれました。

大賞(部門・題名・名前)

写真の部：「8・6」

丸卓成さん

準大賞(部門・題名・名前)

▼平面の部：「静かなとき」
城勝邦さん ▼立体の部：



大賞「8・6」

「四季」井川幸子さん ▼書の部：「蜜籠」石田一義さん ▼写真の部：「優美」戸村愛子さん

問合せ 文化スポーツ課文

化担当 ☎0834・22・8622

問合せ 河川港湾課河川港湾係 ☎0834・61・4420、県

周南港湾管理事務所 ☎0834・21・1787

徳山動物園の無料開園

都市緑化月間に合わせて、徳山動物園を無料開園します。

日時 10月1日(土)9時～17時

問合せ 徳山動物園 ☎0834・22・8640

ワンワン銀行

生後3週間から3か月までの、子犬の譲渡会です。

日時 9月18日(日)9時～10時

福祉

母子家庭自立支援給付制度

母子家庭の母親が、看護師や介護福祉士などの資格を取得するために、2年以上の養成機関で修業する場合、生活の経済

的負担を軽減するために、休業期間中の訓練促進費を支給します。

また、雇用保険の教育給付制度の指定教育訓練講座などを受講する人で、この制度の給付を受けられない人に対して、受講料の2割(上限10万円)を支給します。

いずれも、休業や受講を開始する前に、相談してください。

問合せ こども家庭課こども・福祉担当 ☎0834・22・8460



元気こども24時間ホットライン

24時間体制で、子どもに関する相談に応じます。

問合せ こども家庭課内元気こども総合相談センター ☎0834・31・2400

無料法律相談

対象 市内に在住する人

日時 10月12日(水)9時~12時

場所 市民館 徳

相談員 弁護士、司法書士、人権擁護委員、行政相談委員、警

察安全相談課員

定員 30人程度(受け付け順)

申込み 10月3日(月)8時30分から、生活安全課市民なんでも相談センター ☎0834・22・8320



マタニティーセミナー

しあわせお産コース

日時と内容 ▼10月5日(水)13時30分~16時:妊娠中の歯の話、妊娠中の食事、妊娠中の経過▼12日(水)13時30分~16時:お産について、おっぱい育児について

場所 新南陽保健センター

持参品 母子健康手帳・筆記用具・テキスト(初回配布)

申込み 随時

対象と定員 妊婦(妊娠7か月以降・25週以降)と父親、25組

日時 10月22日(土)9時30分~12時

場所 新南陽保健センター

内容 お風呂の入れ方の実習、お産の準備について、父親にできること

いずれも

問合せ 健康増進課地域保健担当 ☎0834・22・8555



かふるさとまつり

フリーマーケットの出店者

かふるさとまつりで行う、フリーマーケットに出店する人を募集します。

日時 10月16日(日)9時30分~15時30分

場所 コアプラザかの周辺

区画 1区画、2m×2m程度

参加料 1000円

申込み 9月20日(火)から、電話で、鹿野総合支所産業土木課内

かふるさとまつり実行委員会事務局 ☎0834・68・2335

ツルのねぐら整備ボランティア

日時 10月1日(土)8時30分~(小雨の場合は、実施)

集合場所 鶴いこいの里交流センター 熊

持参物 湿田で作業ができる服装、草刈機、かまなど

申込み 9月26日(月)までに、住

お知らせ

県・市町離職者緊急対策資金貸付制度

会社の倒産や事業の不振などにより、離職を余儀なくされた人の生活資金などを貸し付けます。

対象 次の全てに該当する人▼県内に在住している▼離職時の事業所に、1年以上勤続していた▼離職を余儀なくされた勤労者で、離職後1年以内(雇用保険受給資格者または雇用保険受給資格者であった人で、離職理由コードが11、12、21、22、23、31、32、34である人に限る。確認書類として、雇用保険受給資格者証などの証明書が必要)▼借入申込時に、現に離職しており、ハローワークで求職活動を行なっている▼市税を完納している

貸付利率 年1.0%(別に、保証料が必要)

保証人など 連帯保証人1人(申込人と別生計の人)と日本労働者信用基金協会の債務保証を受けることが必要

申込み 中国労働金庫

※貸し付けには、中国労働金庫の審査があります。

資金使途	貸付限度額	償還期間	据置期間
大学教育資金	150万円	10年以内	償還期間のうち、在学中4年以内
住宅資金償還金	70万円	6年以内	償還期間とは別に1年以内
冠婚葬祭・療養資金			
災害資金、一般生活資金	100万円	10年以内	償還期間のうち1年



特定計量器定期検査

取引や証明に使う計量器は、2年に一度実施する計量器定期検査を、必ず最寄りの検査会場ですべてください。

※適正計量管理事業所や計量士による代検査を受けられた場合は、検査の対象外です。

日時と場所

- 10月11日(火)▽10時30分～12時：久米支所
10月13日(木)▽11時～11時30分：馬島公民館
10月15日(土)▽10時～11時30分：新南陽体育館
10月17日(月)▽10時～11時30分：和支所
10月18日(火)▽10時30分～12時：鹿野

総合支所▽19日(水)▽10時～11時30分：湯野支所
11月13日(木)▽10時30分～12時：夜支所
11月15日(土)▽10時30分～12時：新南陽球場
11月21日(金)▽10時30分～12時：和支所
11月22日(土)▽10時30分～12時：鹿野

所・氏名・電話番号を、電話ファクス・Eメールで、鶴いこいの里交流センター内八代のツルを愛する会事務局

003-00833-9200
003-00833-920042
tur@city.shunan.lg.jp

遠石秋まつり

フリーマーケットの出店者

日時 10月16日(日)11時～15時

場所 出光若草ブランド

区画 1区画3.5m×3.5m
出店料 500円(地区内)・1000円(地区外)

※飲食物の販売はできません。
※小・中学生は、保護者の同伴が必要です。
申込み 10月12日(水)までに、遠石公民館

自衛官採用試験

採用種目・受験資格

①看護学生：高校を卒業(卒業見込みを含む)し、24歳未満の人
②防衛医科大学校：高校を卒業(卒業見込みを含む)し、21歳未満の人
③防衛大学校学生：高校を卒業(卒業見込みを含む)し、21歳未満の人

(土)・30日(日)③11月5日(土)6日(日)

受付期限 9月30日(金)

問合せ 自衛隊周南地域事務所
003-00833-317097

県障害者芸術文化祭の作品

対象 県内に在住する障害者

作品内容 絵画、写真、書道、手芸、工芸、俳句・短歌、文芸

※未発表のものに限ります。

申込み 10月7日(金)までに、作品・申込書・題名カードを持参で、徳山社会福祉センター・新南陽総合支所健康福祉課・熊毛総合支所健康福祉課・鹿野総合支所市民福祉課

問合せ 障害福祉課福祉担当
00833-2283387
00833-228464

NHK-BSプレミアム

思い出の場所&エピソード

「こぼれん縦断」ころ旅・秋の旅では、皆さんが出会った風景とエピソードを募集しています。お便りをもとに、火野正平さん(俳優)が、自転車で旅をします。本市を全国にPRするために、応募をお願いします。

放送予定 10月17日(月)～21日(金)
7時45分～7時55分(月)

金)19時～19時29分(火～金)

申込み 9月30日(金)までに、NHK番組ホームページ・市役所本庁舎受付・各総合支所地域政策課で配布する申込書を、郵送・ファクスで、〒150-8001N

HK「ころ旅」係
003-54557742
http://www.nhk.or.jp/kokotabi/

問合せ 観光政策課観光立市担当
00833-2283372

介護認定調査員(嘱託職員)

対象 普通自動車の運転免許をもち、次のいずれかに該当し、実務経験がある人
介護保険法に規定する介護支援専門員
保健師・看護師・准看護師・理学療法士・作業療法士・社会福祉士・介護福祉士の資格をもつ人

介護職員基礎研修課程、または訪問介護員養成研修1・2級課程を修了した人
5年以上の介護業務従事者

内容

介護認定を申請した被保険者宅などを訪問し、日常生活活動や認知症の状況など、要介護認定に必要な調査

調査場所

市内および本市周辺の施設・被保険者宅

請負制

募集

ナベツルシンボルマーク



ナベツルの魅力を表現する、シンボルマークを募集します。

募集内容 ▼用紙…A4版に縦15×横15センチの枠を作成し、その中に作品をデザイン▼デジタルデータ…描画サイズを縦15×横15センチ・解像度350dpi・JPEG形式で3MB程度

※彩色は自由ですが、拡大、縮小、単色で使用することを考慮してください。

応募方法 ▼用紙…持参、郵送▼デジタルデータ…CD-Rなどのデジタル媒体に記録したものと、A4版に印刷したものを同封し、持参、郵送。

作品は1点ごとに、応募用紙に、住所・氏名・郵便番号・年齢・性別・学校名・学年・電話番号・作品説明(作成意図・解説を200字以内)を記載して添付

賞 ▼最優秀賞…賞金5万円(1点)▼優秀賞…賞金2万円(2点)

※児童・生徒の場合は、賞金額相当の図書カードとします。

留意事項 ▼1人何点でも応募可能▼応募に係わる一切の費用は応募者が負担▼応募作品(デジタル媒体を含む)は返却しません▼郵送中の事故で作品が届かなかった場合や、不可抗力による事故、何らかの障害で画像ファイルが読めないなどの問題が発生した場合、市は責任を負いません▼応募作品は未発表で、オリジナルのみに限ります▼採用作品の著作権、その他、知的所有権は市に帰属します▼採用作品の使用にあたっては、作品を一部修正する場合があります▼採用作品は、ステッカーやシールなどで、ツル保護の啓蒙事業などに使用します

申込み 9月30日(金)消印有効で、〒745-0501八代826-8鶴いこいの里交流センター ☎0833-92-0003

色いろー味あじー秋の子ども村
対象 野外活動に耐えうる体力と意欲のある小学1〜3年生
日時 10月29日(土)〜30日(日) 1泊2日
場所 大田原自然の家徳

くんちゃんおはなし会
日時 10月8日(土)14時〜15時
場所 新南陽図書館
問合せ 新南陽図書館 ☎0834-62-1150

よみぎかせの会
日時 10月8日(土)10時30分〜11時30分
場所 ゆめプラザ熊毛
問合せ 熊毛図書館 ☎0833-92-0179

絵本の読み聞かせ会 としよかんお話し会
日時 10月8日(土)10時30分〜11時30分
場所 中央図書館徳
問合せ 中央図書館 ☎0834-22-8682

児相談コーナー
参加料 無料(入園料も無料)
持参物 飲み物、名札(持っていない人のみ)
問合せ 健康増進課地域保健担当 ☎08334-22-8553

参加料 無料
問合せ 人権推進課男女共同参画室 ☎08334-22-8205



男女共同参画・企業職場ふれあい人権セミナー
日時 9月27日(火)14時〜16時
場所 市民館小ホール徳
演題 ワークライフバランスとは〜あなたの生き方、働き方と多様性を理解しよう〜
講師 土井文字さん(特定社会保険労務士)

勤務日数と時間 調査対象者との調整による
調査件数 1か月当たり20〜40件
定員 若干名
報酬 1件当たり3150円
月額制
勤務日数と時間 1か月当たり17日勤務8時30分〜17時15分
定員 2人
報酬(月額) 11万6900円
いずれも
選考 書類・面接
申込み 10月7日(金)までに、請負制・月額制を記入した履歴書を、持参・郵送で、〒745-8

星空観望会
日時 9月30日(金)〜10月2日(日)18時30分〜21時
※曇天や雨天の場合は、中止します。
場所 コアプラザかの厩
内容 月、木星と衛星、秋・夏の星座などを観察(自動追尾式望遠鏡2台使用)
参加料 無料
問合せ 鹿野公民館 ☎08334-682094

ファミリーフェスタ in ZOO
対象 0歳〜4歳児とその家族
日時 10月1日(土)10時〜11時30分
場所 徳山動物園
内容 ▼大型絵本の読み聞かせ▼いつしよに踊ろう▼でんでん太鼓を作る▼親子で遊ぼう▼育

永源山公園ふれあい祭
日時 9月25日(日)9時〜15時
場所 永源山公園新・幹線園路
内容 フリーマーケット、各種バザー、地元ミュージシャンの演奏
問合せ 公園花とみどり課花とみどり係 ☎08334-22-8431

内容 自然遊び、ネイチャーワークラフト、焼き芋づくりなど
定員 40人(申し込み多数の場合は、抽選)
参加料 5,500円(食事代、バス代・保険料などを含む)
申込み 10月3日(月)までに、大田原自然の家 ☎08334・89・0461

申込み 10月7日(金)までに、文化スポーツ課・教育委員会各総合出張所で配布する申込書を、持参・電話で、文化スポーツ課スポーツ担当 ☎08334・228624、新南陽総合出張所 ☎08334・614220、熊毛総合出張所 ☎08333・920254、鹿野総合出張所 ☎08334・682094

ープ名・参加者名を、教育委員会・教育委員会各総合出張所・各公民館で配布する申込書を、持参で、教育委員会熊毛総合出張所 ☎08333・920254



新南陽ブロック人権講演会

日時 10月6日(木)10時30分～11時30分
場所 和田中学校 新

内容 武居輝樹さんによるマリンバ演奏
参加料 無料
問合せ 教育委員会新南陽総合出張所 ☎08334・614221

周南3市身体障害者ふれあいフェスタ

対象 市内に在住する、18歳以上で、身体障害者手帳をもつ人
日時 11月6日(日)10時～
場所 光市総合体育館(光市)

内容 各種スポーツレクリエーション
申込み 9月30日(金)までに、電話・ファクスで、障害福祉課福祉担当 ☎08334・228387・☎08334・228464

日時 11月27日(日)8時30分～
場所 鶴いこいの里交流センター 熊周辺
定員 700人(2人以上～6人以内のグループ)
参加料 1グループ3000円(昼食代を含む)

ウォークラリー4kmの部
定員 100人(2人以上～5人以内のグループ)
参加料 1グループ1000円(昼食代を含む)

市民パラトリム大会

対象 市内に在住する、身体に障害がある人とその家族
日時 10月30日(日)9時～12時
 ※雨天の場合は、中止します。

場所 富田東小学校 新
内容 グラウンドゴルフ、クロリティー

参加料 無料

鶴の里史跡探訪ウォーク

定員 100人
参加料 1人500円(昼食代含む)

申込み 9月26日(月)～10月21日(金)に、住所・代表者名・年齢・電話番号・参加種目・グループ名・参加者名を、教育委員会各総合出張所・各公民館で配布する申込書を、持参で、教育委員会熊毛総合出張所 ☎08333・920254

いずれも
申込み 9月26日(月)～10月21日(金)に、住所・代表者名・年齢・電話番号・参加種目・グループ名・参加者名を、教育委員会各総合出張所・各公民館で配布する申込書を、持参で、教育委員会熊毛総合出張所 ☎08333・920254

徳山高専夢広場パソコン若葉相談室スペシャル

日時 10月1日(土)14時～17時
場所 ふれあいパーク街あい徳
内容 年賀状作成
定員 10人(受け付け順)
参加料 無料(別途、テキスト代500円程度)

申込み 9月20日(火)9時から、電話で、徳山高専総務課 ☎08334・296227
問合せ 商工政策課商工政策担当 ☎08334・228373

申込み 9月26日(月)～10月21日(金)に、住所・代表者名・年齢・電話番号・参加種目・グループ名・参加者名を、教育委員会各総合出張所・各公民館で配布する申込書を、持参で、教育委員会熊毛総合出張所 ☎08333・920254



伝言板

皆さんの活動耳より情報

徳山地方郷土史研究会例会

●日時/9月24日(土)13時30分～
 ●場所/徳山保健センター●演題と講師/▼児玉源太郎…森重祐次さん▼大和政権と地方の古代…西村修一さん●参加料/一般200円(資料代)●問合せ/徳山地方郷土史研究会事務局西村さん ☎090-6410-7939

県総合芸術文化祭連句大会

●日時/9月26日(月)10時～16時

場所/サンルート徳山●内容/▼10時～11時30分▽演題…菊舎尼～行脚と文雅の世界▽講師…倉本 昭さん▼11時30分～16時▽連句実作会●参加料/無料●問合せ/やまぐち連句会事務局 ☎0834-62-1400

周南元氣カルタ発売

●発売日/10月1日(土)●販売場所/文化会館、市民館、ふるさと製品の店こあ徳、防長トラベル徳、徳本工務店新●販売価格/1箱2,000円(東日本大震災義援金)●問合せ/大寺さん ☎080-3888-6798

ソフトバレーボール秋季新南陽大会

●対象/ソフトバレーボール連盟登録

団体が構成されたチーム●日時/11月13日(日)9時～●場所/新南陽体育館●種目/男子フリーの部、女子の部(フリー・ブロンズ・シルバー)、トリムの部(フリー・ブロンズ・シルバー・ゴールド)●参加料/1チーム1,000円●申込み/10月25日(火)までに、市ソフトバレーボール連盟西部会片山さん ☎090-5263-2285

須金歴史探訪ウォークと須万のまち歩きツアー

●日時/10月16日(日)9時●集合場所/須金総合グラウンド徳●参加料/1,500円(昼食・工房体験料・保険料・喫茶コーナー利用料)●問合せ/須金公民館 ☎0834-86-2201

掲示板

市以外からのお知らせ

■行政書士電話相談

●日時／10月3日(月)、4日(火)10時～16時 ●内容／相続、遺言、自動車、建設業、法人設立、契約、示談、内容証明、農地転用、公正証書、営業許可、国際業務、成年後見、産業廃棄物、交通事故、告訴状、著作権に関する相談 ●相談料／無料 ●相談員／山口県行政書士会の行政書士 ●相談電話番号／☎0120-055-060 ●問合せ／山口県行政書士会 ☎083-924-5059

■行政書士無料相談会

農地法、建設業、料飲業、遺言、相続、公共用地払下げ、境界確認、宅地造成許可などの相談に無料で応じます。 ●期日と場所／▼10月3日(月)10時～16時…市民館徳 ▼16日(日)10時～16時…新南陽公民館 ●問合せ／行政書士会周南支部宮崎さん ☎0834-32-1456

■不妊専門相談

●日時／10月7日(金)14時～16時 ●場所／県周南健康福祉センター徳 ●相談担当者／伊藤 淳さん(産婦人科医)、白石晃司さん(泌尿器科医) ●参加料／無料 ●申込み／10月3日(月)までに、電話予約が必要 ※男性不妊についての相談も受け付けます。 ●問合せ／県周南健康福祉センター健康増進課 ☎0834-33-6425

■農業用ネット飛散に注意してください

農業用ネットが突風で飛ばされ、送電線に接触すると停電になるおそれがあります。農業用ネットなどは、固定物にしっかりと結び付けてください。 ●問合せ／中国電力周南電力所送電課 ☎0834-22-7615

ART GUIDE

アートスポットガイドin周南

市内で開催されるアートイベントを紹介します。

美術博物館徳

☎0834-22-8880

開館時間／9時30分～17時(月曜日休館)
※9月19日(祝)、10月10日(祝)開館、9月20日(火)、10月11日(火)休館

林 忠彦賞20回記念写真展 第20回林忠彦賞受賞記念写真展 山内道雄「基隆」

●期間／9月17日(土)～10月30日(日)
●観覧料／▽一般500(450)円▽18歳以下および70歳以上、身障者無料
※()内は、前売および20人以上の団体



山内道雄「基隆」より

郷土美術資料館・尾崎正章記念館新

☎0834-62-3119

開館時間／9時30分～17時(月曜日休館)9月27日(火)まで作品入れ替えのため臨時休館・観覧料／▽一般200(160)円▽学生100(80)円▽18歳以下・70歳以上・身障者無料
※()内は20人以上の団体

生誕100年香月泰男デッサン・版画展—あたたかい日々—の日記帖

●期間／9月28日(水)～11月27日(日)



香月泰男「八代の鶴」1963年 クレヨン、墨・紙、個人蔵

尾崎正章—デッサン・スケッチ展—旅、身近なものたちの記憶

●期間／9月28日(水)～12月11日(日)



尾崎正章「パニス風景」1950年 パステル・紙

徳山動物園へ



徳山動物園のイベントを紹介するよ!

夏秋の夜間開園

開園時間を、21時まで延長した夜間開園を8月に引き続き開催します。

動物たちの魅力を引き出す「夜のぱくぱくタイム」は要必見です。

日時 9月17日(土)・18日(日)・23日(祝)・24日(土)

開園時間 9時～21時(入園は、20時30分)

●問合せ／徳山動物園 ☎0834-22-8640 ●入園料／大人…400円 小、中、高校生…100円

BOAT RACE 徳山 開催日程

問合せ／競艇事業部 ☎0834-25-0540

9月	1	2	3	4	5	6	7	8	9	10	11	12	13	14	15	16	17	18	19	20	21	22	23	24	25	26	27	28	29	30						
	木	金	土	日	月	火	水	木	金	土	日	月	火	水	木	金	土	日	祝	火	水	木	祝	土	日	月	火	水	木	金						
	G1嶋門周年			G2福岡新鋭			G3住之江企業杯			ディリースポーツ杯			G1多摩川			G2津周年			G3住之江女子リーグ			防長交通杯			G4児島企業杯			*								
	G1若松企業杯			若松																																
10月	1	2	3	4	5	6	7	8	9	10	11	12	13	14	15	16	17	18	19	20	21	22	23	24	25	26	27	28	29	30	31					
	土	日	月	火	水	木	金	土	日	祝	火	水	木	金	土	日	月	火	水	木	金	土	日	月	火	水	木	金	土	日	月					
	SG全日本選手権(平和島)			G3若松企業杯			オラレ徳山開設3周年記念			山口新聞社杯			G1びわこ周年			丸亀			G2住之江新鋭			九州スポーツ杯			G1戸田周年			若松			日本トーター杯					

※開催日程表は予定につき変更することがあります。 □ モーニング開催日 □ 通常開催日 □ 場外発売 □ ナイター場外発売
★…払戻日(9時30分～15時30分)

創業明治30年 お墓の専門店

金子石材株式会社

人へ、環境へ、未来へ

日本の伝統の技と心

周南市宅地造成工事に関する検査済番号/周南(宅)第7-3号(平成15年10月27日) 許可番号/指令生活衛生第3号の1の8(平成15年10月24日)

公園墓地 メモリーヒル周南

-思い出の丘-

徳山湾が一望出来る
光あふれる安住の地。

好評分譲中!

広い
駐車場
完備!!

- 宗派不問
- 1区画(1400mm×1500mm)
- 管理料/1年間5,000円 ●墓石、外柵代金は別途です。

【概要】

- | | |
|---------------------------|--------------------------|
| ■ 管理者/浄土真宗 光満寺 | ■ 墓地面積/1区画 1400mm×1500mm |
| ■ 名称/メモリーヒル周南 | 1800mm×1800mm |
| ■ 所在地/周南市大字徳山 | ■ 管理代行/メモリーヒル周南管理事務局 |
| ■ 永代使用料 43万円 [※] | ■ 指定石材店/金子石材株式会社 |

徳山みかげ取扱量
県内No.1

徳山みかげ石造り
(中段一級)

ふるさと
日本の石

通常価格108万円が
85万円 (消費税込)

お問い合わせ・見積(無料)は金子石材へ

[本社展示場] 山口県下松市美里町4丁目6番29号
TEL:0833-41-2022(代) FAX:0833-41-1890
[営業時間] AM9:00~PM6:00

メガネのタナカ 敬老の日キャンペーン

聴力測定してみませんか。

年齢とともに聴く力は変化します。



内耳といわれる耳の奥にある有毛細胞の機能は年齢とともに徐々に低下するため、本人が気づかない場合が多いと言われています。特に高い音が聞き取りにくくなり、一般的には40歳代より低下傾向が始まります。

相談会では、聴力測定の他、きこえのご相談も承ります。

補聴器の[※]無料貸出体験 キャンペーン
実施中 9月30日まで

「買う」のではなく、「ちょっと試す」
補聴器ってどんな感じ? ちゃんと聞こえるのか不安...
そんなお声にお応えするお試しキャンペーンです。

ご自宅や職場、街中など普段の生活の中で
補聴器をお試ください。

※貸出期間は最長2週間です。貸出台数に限りがありますので予めご予約ください。

要予約

まずはお近くのメガネのタナカまでご連絡ください。

住友生命ビル店 ☎(0834) 32-0440

ゆめタウン新南陽店 ☎(0834) 62-7522

サンリブ下松店 ☎(0833) 45-1350

ザ・モール周南店 ☎(0833) 44-3437

- ★ 聴力を測定
- ★ いただくと、
- ★ もれなく特製
- ★ 『MEGANE MEETS ART』
- ★ メガネ拭きをプレゼント



愛情メガネの
タナカ