

広報

しゅうなん

# 南 周

4

2011

15日号

No.192

4月24日(日)は、市長選挙および  
市議会議員補欠選挙の投票日です  
23年度予算の概要

●今回の折り込み(はずしてお読みください)  
生活機能チェックリスト

今回の  
表紙

もうりもと なり し びょう  
毛利元就の齒廟

慶長8(1603)年に、三丘領主となった毛利元政が、父・元就の33回忌に建てた宝篋印塔(右)で、小松原(熊毛地区)に所在します。元政が身に付けていた元就の齒を納めたと伝えられています(市指定文化財)。

# 市長選挙および 市議会議員補欠選挙の投票日です

4月24日(日)は

任期満了に伴う市長選挙と、市議会議員に欠員が生じたため市議会議員補欠選挙が、同時に行われます。  
投票所入場券を持参して、投票をしてください。  
投票日に投票ができない人は、期日前投票や不在者投票を利用してください。



## 市議会議員補欠選挙の 補欠定数

選挙の告示日4月17日(日)の前日までの欠員数です。  
なお、4月5日(火)現在の欠員数は1人です。

## 投票できる人

投票するためには、選挙管理委員会が作成する、選挙人名簿に登録されていることが必要です。今回の選挙で登録される人は、次のとおりです。

■**年齢要件** 平成3年4月25日までに生まれた人

■**住所要件** 平成23年1月16日までに本市に転入届をし、引き続き本市に在住する人

## 市外に転出した人

●4月17日(日)までに、市外に転出した人は、投票できません。

●4月18日(月)から23日(土)に転出する人は、転出前日以前投票ができます。

●4月24日(日)に転出する人は、転出日の前日までは期日

**投票時間は  
7時～20時**

ただし、次の投票区では時間が異なります。

### 7時～19時の投票区(投票所)

- 大向(大向公民館)
- 大道理下(大道理公民館) ●井手下(井手下自治会館)
- 阿田川(阿田川自治会館)

### 7時～18時の投票区(投票所)

- 中野(中野消防センター) ●才原(才原自治会館) ●久保(市役所中須支所) ●須万(須金農村環境改善センター) ●松室(松室友遊センター) ●高瀬(高瀬集会所) ●夏切(三作神楽伝承館) ●和田(和田公民館) ●馬神(馬神集会所)

### 7時～17時の投票区(投票所)

- 小畑(小畑小学校) ●湯野東(湯野東集会所) ●本浦(大津公民館) ●刈尾(市役所大津島支所) ●馬島(馬島公民館) ●筋地(筋地自治会館) ●大潮(大潮小学校講堂) ●渋川(渋川小学校講堂) ●奥大町(合ノ川公民館)

### 7時～16時の投票区(投票所)

- 譲羽(久米小学校譲羽分校) ●花河原(花河原自治会集会所) ●川曲(東荘寺本堂) ●津木(津木公民館) ●苔谷(上苔谷自治会館) ●湯野西(湯野西地区自治会館) ●大道理上(横川自治会館) ●大田原(大田原集会所) ●長渡路(長渡路自治会館) ●須野河内(鶴いこいの里須野河内交流館) ●金峰(金峰杣の里交流館) ●仁保津(仁保津小学校講堂)

## 投票所入場券

前投票が、転出日の当日は転出前に、入場券に記載された投票所で投票ができます。

投票所入場券は、4月14日(木)に発送しました。入場券は、1人1枚です。自分の入場券であることを確認して、各投票所に持参してください。

また、入場券は同じ家族の人でも、別の日に届くことがあります。

入場券が届かない場合は、選挙管理委員会に問い合わせてください。

## 投票

入場券が届かなかったり、紛失したりした場合でも、選挙人名簿に登録されていれば投票できます。投票所で、その旨を申し出てください。

## 投票所

投票所入場券に記載しています。

※市内で転居した人で、4月12日(火)までに転居の異動を届け出た人は転居先の投票所、13日(水)以降に異動を届け出た人は

旧住所地の投票所で投票することになります。

■**県議会議員選挙から次の投票所が変わっています**

変更後の投票所 ▼遠石投票所：遠石小学校体育館 ▼岐山投票所：岐山小学校体育館 ▼呼坂投票所：ゆめプラザ熊毛東館

## 代理投票

体が不自由などの理由で、文字が書けない人は、投票所の補助員が代筆しますので、投票所で申し出てください。なお、投票の秘密は、固く守られます。

## 点字投票

# 期日前投票・不在者投票は、 4月18日(月)～23日(土)まで



## 期日前投票ができます

仕事や旅行、病気などで、どうしても投票日に投票できない人は、選挙管理委員会が設置する期日前投票所で期日前投票ができます。その際、期日前投票所で、投票日当日に投票できない見込みである、宣誓書の記入が必要です。

**時間** 8時30分～20時

**場所** 選挙管理委員会、新南陽総合支所、ゆめプラザ熊毛、鹿野総合支所

**受付範囲** どここの期日前投票所でも、すべての選挙人を受け付けます。

※ 上記以外の場所では、期日前投票は受け付けていません。

**持参物** 投票所入場券

※ 入場券が届いていない場合や紛失した場合でも、選挙人名簿に登録されていれば投票できます。

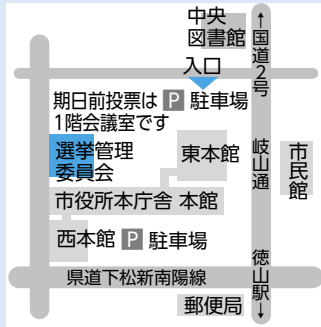

## こんなときは不在者投票ができます

次の理由で、投票日の投票や、期日前投票ができない人は、不在者投票ができます。

### ■不在者投票ができる指定施設や病院に入所・入院中の場合(市外も含む)

市内では、次の指定施設や病院に申し出ると、そこで不在者投票ができます。

**指定施設** きさんの里、悠久の里、鼓海園、友愛園、やすらぎ苑、福寿荘、天王園、やまなみ荘、なごやか熊毛、セラヴィ徳山、ひまわり苑、温泉の里、春の里、ゆめ風車、鼓澄苑、周南荘

**指定病院** 徳山医師会病院、徳山中央病院、泉原病院、徳山病院、周南病院、徳山静養院、周南高原病院、周南リハビリテーション病院、湯野温泉病院、新南陽市民病院、鹿野博愛病院

### ■長期出張や里帰りなどで他市町村に滞在し、投票に帰ってこられない場合

本人や家族などが、選挙管理委員会に投票用紙の請求をすることができます。

請求があったときは、直接滞在地に投票用紙と必要書類を郵送します。滞在地の選挙管理委員会で投票してください。郵送には時間がかかります。早めに請求してください。

### ■重度の身体障害者または介護保険の要介護5で自宅療養中などの場合

身体障害者手帳または戦傷病者手帳を持ち、その障害の程度が一定の要件にあてはまる人や介護保険の被保険者証を持ち、要介護5の認定を受けている人には、郵便等投票証明書を交付します。

なお、肝臓の障害の程度が1級から3級までの人も対象になりました。証明書の交付を受けている人は、4月20日(水)までに投票用紙などを請求すると、自宅で投票し、郵送できます。また、代理記載制度もあります。

くわしくは、選挙管理委員会に問い合わせてください。

■各戸配布地域 ▼徳山地域…中央地区、関門地区、遠石地区、秋月地区、周陽地区、桜木地区、今宿地区(水上は除く)、岐山地区(栄谷、堀越・押谷、小野は除く)▼久米支所管内(譲羽上、譲羽下、鑄治谷、柳沢、滑松ヶ甲、都叶、落合は除く)▼櫛浜支所管内▼鼓南支所管内▼菊川支所管内…下上地区(居守迫は除く)▼新南陽地域(和田支所管内は除く)

■新聞折込地域 ▼徳山地域…栄谷、堀越・押谷、小野、水上▼久米支所管内…譲羽上、譲羽下、鑄治谷、柳沢、滑松ヶ甲、都叶、落合▼菊川支所管内…四熊地区、小畑地区、加見地区、下上地区の居守迫▼夜市支所管内▼戸田支所管内▼湯野支所管内▼大津島支所管内▼向道支所管内▼長穂支所管内▼須々万支所管内▼中須支所管内▼須金支所管内▼和田支所管内▼熊毛地域▼鹿野地域

## 選挙公報

目が不自由なため、点字で投票したい人は、投票所で申し出て下さい。

点字投票用紙を交付します。

## 選挙公報の配布方法

業者による各戸配布、または新聞折込(朝日、読売、毎日、中国、日本経済)により、選挙公報

を配布します。

なお、新聞折込地域に住んでいる人で、新聞5紙のいずれも購読していない人は、別途郵送しますので、申し込んでください。

申し込みは初回のみで、以後、選挙公報を発行する選挙については継続して郵送します。選挙公報は、市役所本庁舎や各総合支所、各支所、公民館な

## 開票

どこにも置いていません。  
**申込み** 郵便番号・住所・氏名・電話番号を、電話・ファクスで、選挙管理委員会事務局

開票は、4月24日(日)21時15分から、キリンビバレッジ周南総合スポーツセンターで行います。

# 23年度予算の概要

## 実効至上予算3プラス12

リサイクルプラザや栗屋・住吉学校給食センターが完成し、さらに徳山駅周辺整備や国際バルク戦略港湾、西部道の駅、動物園リニューアルなどのプロジェクトが、次々と動き出しています。

平成20年度の「周南再生開始」から21・22年度の「実行へのステージアップ」を経て、再生への歩みは着実に成果を上げつつあります。

この歩みをより確かなものにするため、23年度予算を、すべての面において実効性を追求した「実効至上予算」と位置づけ、「周南再生」さらには「あこがれの周南」の実現に向けた諸施策を積極的に展開していきます。

### 予算編成の基本方針

強い周南を確実にするために、すべての面において、実効性を追求した「実効至上予算」と位置づけ、歳入・歳出全般にわたる抜本的な見直しを進め、選択と集中による優先事業への重点配分を図るなど、メリハリのある予算編成に努めました。

周南再生のための重点推進プロジェクトの推進、安心・安全・いのちの最優先、行財政改革の推進を3つの柱とし、特に「いのち育む里づくり」、「安心・安全の確保」、「環境立市」、国体開催に向けた「観光・交流立市」などへの重点配分を行いました。

### 予算の特徴

平成23年度の一般会計予算規模は634億6520万円になりました。

リサイクルプラザなどの大型建設事業の完了により、前年度比で4・9%減となりましたが、徳山駅周辺整備（仮称）学び・交流プラザ整備、西部道の駅整備、動物園リニューアルなどのプロジェクト事業や国体開催に向けたおもてなし対策などを計上し、施策内容の実質的な拡大・充実を図っています。

また、国の緊急経済対策を積極的に活用し、23年度当初予算の一部

## 会計別予算

区分	予算額	構成比	増減率
一般会計	634億6,520万円	47.8%	△ 4.9%
特別会計	292億7,456万円	22.0%	△ 16.4%
国民健康保険	165億3,370万円	12.4%	5.3%
国民健康保険鹿野診療所	1億2,293万円	0.1%	△ 5.7%
後期高齢者医療	17億9,457万円	1.4%	△ 5.6%
介護保険	95億3,592万円	7.2%	0.9%
交通災害共済事業	1億186万円	0.1%	14.5%
簡易水道事業	6億4,593万円	0.5%	106.5%
地方卸売市場事業	3億2,914万円	0.2%	△ 1.1%
国民宿舎	1億864万円	0.1%	△ 12.4%
駐車場事業	3,443万円	0.0%	△ 18.7%
徳山第6号埋立地清算事業	6,744万円	0.0%	△ 19.8%
老人保健			皆減
下水道事業			皆減
農業集落排水事業			皆減
漁業集落排水事業			皆減
水道事業会計	51億4,883万円	3.9%	△ 4.5%
下水道事業会計	97億84万円	7.3%	皆増
病院事業会計	33億9,485万円	2.6%	△ 1.2%
介護老人保健施設事業会計	3億8,849万円	0.3%	△ 0.6%
徳山モーターボート競走事業会計	214億5,128万円	16.1%	△ 13.7%
合計	1,328億2,405万円	100.0%	△ 2.2%

※ 合計に合せて、端数調整を行っているものがあります。



### 特別会計のポイント

- 老人保健は、制度移行の経過措置期間終了に伴う廃止により皆減
- 下水道事業および農業・漁業集落排水事業は、企業会計への移行により皆減
- 特別会計全体では16.4%減

を22年度12月および1月補正予算として前倒しすること、「3プラス12」の「15か月予算」として編成しました。15か月予算としては、約645億4000万円（前年度比3・3%減）となります。

### 歳入のポイント

- 市税は、長引く経済不況の影響や法人税改正などにより、総額で4.4%減の見込み
- 地方交付税は、地域活性化・雇用等対策費の充実に対応した別枠加算が行われたほか、固定資産税などの市税の減収などにより33.9%増の見込み
- 市債は、土地区画整理事業や中心市街地整備事業などが増額となるものの、リサイクルプラザや栗屋・住吉学校給食センターなどの大型事業の完了に伴い、総額で22.2%減の見込み

## ■一般会計・歳入予算 634億6,520万円

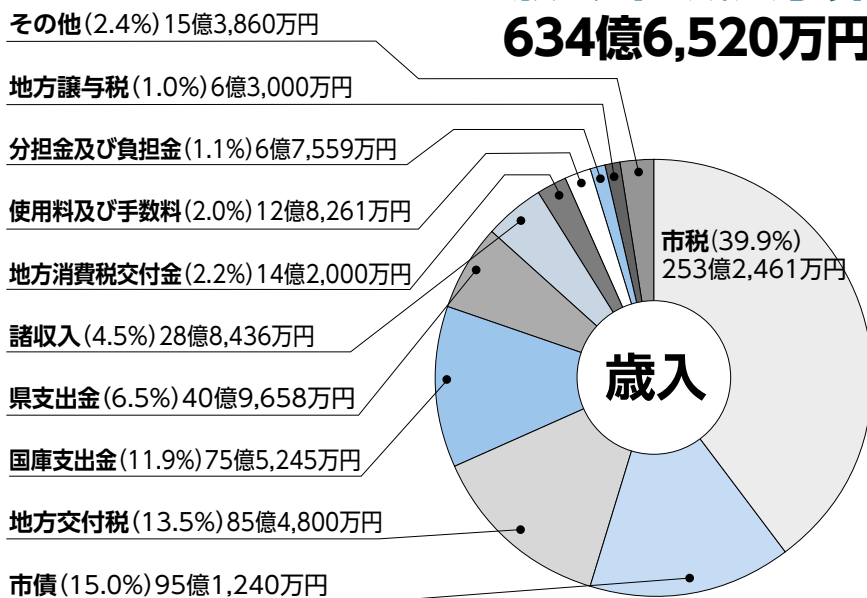

### ■ことばの説明(歳入)

- 市税…個人市民税、法人市民税、固定資産税、都市計画税、軽自動車税など
- 地方交付税…地方自治体のサービス水準を一定に保つため、国税のうち所得税、法人税、酒税などの一定割合が国から交付されるもの
- 市債…施設の建設や道路などの整備のために借り入れる資金(借金)
- 基金…特定の目的のために積み立てや運用を行う資金・財産(貯金)

## ■一般会計・歳出予算 634億6,520万円

### 歳出のポイント

- 総務費は、今年度開催される国民体育大会運営事業などにより4.2%増
- 民生費は、生活保護扶助費の増加などにより3.6%増
- 衛生費は、リサイクルプラザの完成に伴い7.0%減
- 商工費は、動物園リニューアル事業、商店街活性化対策事業、国体開催に向けたおもてなし対策としての観光の駅設置事業などにより0.3%増
- 土木費は、徳山駅周辺整備事業や土地区画整理事業などが増加したものの、下水道事業への繰出金が衛生費に組み替えとなったことにより16.7%減
- 教育費は、(仮称)学び・交流プラザ整備事業などが増加したものの、栗屋・住吉学校給食センターの完成や経済対策による22年度補正予算への前倒しにより10.6%減

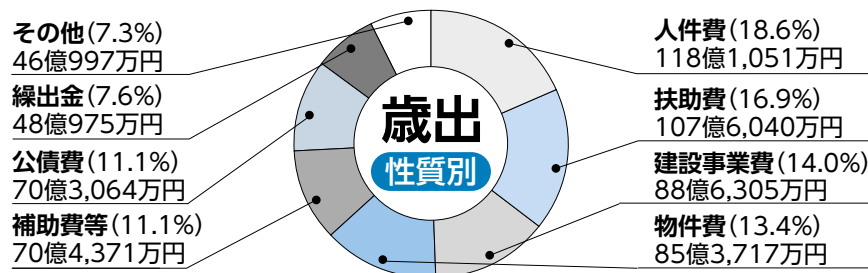
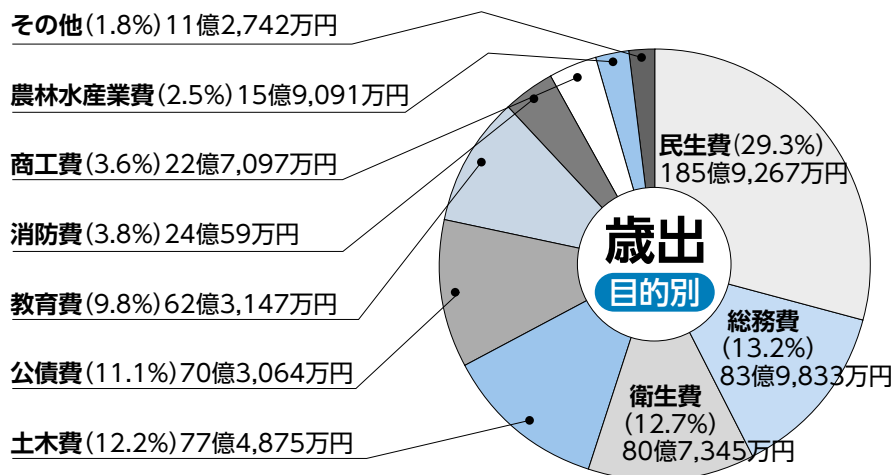

※ 合計に合せて、端数調整を行っているものがあります。

### ■ことばの説明(歳出)

- 総務費…市の全般的な管理事務や共通的に必要な経費
- 衛生費…ごみ処理や保健衛生、環境保全などに必要な経費
- 民生費…子どもや高齢者、障害者福祉などに必要な経費
- 公債費…市が借り入れた市債(借金)返済のための経費



# 平成23年度 主要な事業

中山間地域を振興する“いのち育む里づくり”プロジェクトや、安心立市や環境立市などの5つの立市プロジェクトをはじめとした主要な事業を紹介します

問合せ 企画課企画担当 ☎0834-22-8478

◎は新規事業

## そのほかの主要事業

- ▼周南緑地公園整備事業…4,000万円
- ▼久米中央土地区画整理事業…18億8,820万円
- ▼富田西部第一土地区画整理事業…5億4,490万円
- ▼国民体育大会の開催…4億2,948万円(大会に関連した事業を含む)
- ▼郵便局での住民票等交付事業…279万円(6月から、新たに3か所追加し、市内4か所で実施)

## “いのち育む里づくり”プロジェクト



- ▼中山間地域戦略プロジェクト事業  
：422万円(地域や団体などの主体的・先進的な取り組みの支援など)
- ▼離島活性化プロジェクト事業…988万円(大津島への島おこし隊員の派遣や、地域の課題解決に向けた取り組みを支援)
- ◎アイランド・ツーリズム事業…239万円(大津島全体の地域資源を活用した経済循環を創出する事業に向けた取り組み)
- ▼鳥獣被害防止対策および有害鳥獣の捕獲対策事業…1143万円

## 人財立市プロジェクト



- ▼生活交通活性化事業…1203万円  
(鹿野地域の乗合タクシー運行業務や和田地区の乗合タクシー運行実証など)
- ▼合併処理浄化槽整備推進事業…9255万円
- ◎子宮頸がん等予防ワクチン接種緊急促進事業…2億1050万円(子宮頸がんなどの予防ワクチン接種費用助成により、無料化)
- ▼障害者デイサービス事業…2809万円
- ◎西消防署西部出張所整備事業…6545万円
- ▼高尾学校給食センター建設事業…5615万円
- ▼中学校耐震改修事業…9782万円
- ◎遠石小学校プール建設事業…1億1185万円

## 安心立市プロジェクト

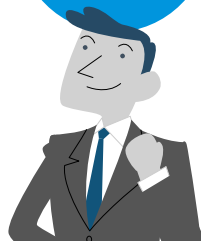

- ▼インシシヤサルなどの有害な鳥獣などの被害防止や捕獲など)
- ◎住吉中学校プール建設事業…1億3725万円
- ▼菊川中学校屋体建設事業…1億7699万円
- ▼福川地区総合グラウンド整備事業…1億4900万円
- ▼(仮称)学び・交流プラザ整備事業…3億4371万円

## 産業立市プロジェクト

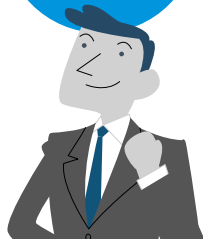

- ▼N7号埋立事業…6億8万円
- ▼西部道の駅整備事業…3億5414万円
- ◎中学校太陽光発電設備整備事業…351万円
- ▼生きものと共に共生の里を考えるシンポジウムの開催…330万円(11月19日～20日に文化会館で開催予定)
- ◎リサイクルプラザ啓発施設運営事業…514万円(リサイクル・環境の情報および体験学習の場となるリサイクルを啓発する施設の管理運営)
- ◎リサイクルプラザ施設管理事業…2億9843万円

## 環境立市プロジェクト



- ▼東部道の駅調査事業…53万円
- ▼集落宮農等支援事業…1531万円(地域農業の担い手となる集落宮農法人などの設立および施設整備にに対し補助)
- ▼中小企業緊急対策事業…3833万円(経営改善資金などに対する利子助成を1年間延長)
- ◎商店街活性化対策事業…1500万円(プレミアム付き市内共通商品券発行に対する補助金)

## 観光・交流立市プロジェクト



- ▼徳山駅周辺整備事業…9億8980万円
- ▼動物園リニューアル事業…1億1029万円(次年度の一部リニューアルに向けた北ゾーンの建築関係実施設計)
- ▼観光立市推進事業…1013万円(観光宣伝隊やキャンペーンなどによる観光情報発信の強化や、観光ポスターの作成など)
- ◎鹿野地域資源活用総合交流促進施設整備事業…1300万円(せせらぎ豊鹿里パークに宿泊可能なケビンを建設)
- ▼野球場リニューアル記念行事開催事業…350万円(8月20日(土)開催予定)



従来

さらに  
使いやすく  
分かりやすく

# がん検診・特定健診などの 受診券が 変わります!



くわしくは、市広報6月1日号と同時に配布する「けんしんガイド」で確認してください。

受診時に  
必要です

受診券が  
変わります

受診券

平成23年度



がん検診の受診券と二つ  
の通知で送付します。

**対象** 40～74歳の国民健康保険被  
保険者

**問合せ** 保険年金課特定健診担当  
☎0834・22・83884

国民健康保険の特定健診  
または、人間ドック受診券

がん検診等受診券

**問合せ** 健康増進課地域保健担当  
☎0834・22・85553

がん検診等受診券

がん検診等受診券と市国民健康  
保険の特定健診(または人間ドック)  
受診券は、メールシラー(はがき  
をめぐって広げる通知書)で送付し  
ます。

**送付時期** 5月下旬

**実施期間** 6月1日(水)～平成24年  
2月29日(水)

## 予防接種を受けましょ

赤ちゃんの病気にに対する抵抗力  
(免疫)は、自然に失われていくため、  
自身で免疫をつくり、病気を予防す  
る必要があります。その助けになる  
のが予防接種です。

予防接種に対する、正しい理解の  
もと、子どもの体調が良いときに受  
けてください。

**実施期間** 平成24年3月31日(土)まで  
**実施方法** 個別接種  
※受託医療機関で、受診してください。

**接種費用** 無料

**問合せ** 健康増進課企画調整担当  
☎0834・22・85552

**持参物** 母子健康手帳  
や健康保険証

**注意事項** ▼麻しん・風しんは、原則  
として、麻しん風しん混合(MR)ワ  
クチンを接種します。▼平成22年8  
月27日から、日本脳炎予防接種が再  
開しています。▼任意予防接種のう  
ち、ヒブ(インフルエンザ菌b型ワク  
チンと、小児用肺炎球菌ワクチン)は、  
4月1日(金)から再開しています。



### ■定期予防接種

予防接種名	対象年齢	接種回数
BCG	生後6か月未満	1回
ポリオ	生後3か月～7歳6か月未満	2回
三種混合	生後3か月～7歳6か月未満	1期初回 3回 1期追加 1回
二種混合	11歳から12歳	1回
MR (麻しん・風しん)	1期:生後12か月～2歳未満 2期:5～7歳未満で、小学就学 前1年間 3期:中学1年生に相当する年齢 4期:高校3年生に相当する年齢	1期 1回 2期 1回 3期 1回 4期 1回
日本脳炎	1期 生後6か月～7歳6か月未満 2期 9歳以上～13歳未満	1期初回 2回 1期追加 1回 2期 1回

### ■任意予防接種

子宮頸がん予防 ワクチン	中～高校1年生 (13～16歳相当)の女子	3回
ヒブ (インフルエンザ 菌b型)ワクチン	生後2か月～5歳未満	4回
小児用肺炎球菌 ワクチン	生後2か月～5歳未満	4回

# 糖尿病物語



レガシー効果の詳しい内容をお話しします。ヨーロッパを中心にUKPDSという糖尿病治療と合併症に関する臨床研究が行われました。インスリンや飲み薬で治療した厳格治療群（ヘモグロビンA1C：7%）と食事・運動療法のみを普通治療群（ヘモグロビンA1C：7.9パーセント）の間で1977年から1997年まで合併症の発症率が調査されました。その結果、網膜症は厳格治療群で少なかったものの、心筋梗塞や死亡率は差がなかったという、ある意味残念な結果でした。なぜなら、血糖コントロールが良くなれば心筋梗塞などの動脈硬化性の病気が減り、死亡率も減るだろうと予測されていたからです。

その後、治療法の選択は自由として、さらに10年間の観察が行われました。主治医は、どの患者に対してあらゆる手段を使っ

て血糖コントロールの改善を目指したわけですから、当然ながら厳格治療群と普通治療群では血糖コントロールの状況、つまりヘモグロビンA1Cの平均値は差が無くなりました。ところが大変驚くべきことに、過去にコントロールの良かった人たち（厳格治療群）は過去にコントロールの悪かった人たち（普通治療群）に比べて、現在の血糖コントロールに差が無いにもかかわらず、明らかに、心筋梗塞や脳梗塞の発症率が減り、結果として死亡率も減少することが証明されたのです。

過去の一時期に良好な血糖コントロールが得られると、合併症発病予防効果が10年にわたって続くことより、このような効果を遺産効果—レガシー効果と呼ぶようになったわけです。

新南陽市民病院院長…松谷 朗

●くわしくは新南陽市民病院総務課 ☎0834・61・2500

子育て応援します！

ほっぷ

すてっぷ

じゃんぷ

Vol.1



子育ての悩み どうしてる？  
イライラたまっていませんか？

子どもと向き合っているとならば…

学校は楽しいのかな？

親子の会話が無いのだけど…

楽しいはずの子育てが、苦痛になる時はありませんか？

市家庭教育推進協議会では、地域に住んでいる子育てのちょっと先輩（推進委員）10人が、子育て中の人を応援して

ます。推進委員と子育ての悩みを共有して、一緒に乗り越えていきましょう。まずは、電話で問い合わせてください。子育てに関する情報をこれから連載していきます。

問合せ 市家庭教育推進協議会事務局  
生涯学習課生涯学習担当 ☎0834-22-8621

## しゃっきり通信

「おかめとひよつこの体操」で口の周りを鍛えよう！

いつまでもおいしく食事をするためには、食べ物や飲み物をゴックンと飲み込む機能が重要です。口の周りの筋肉や頬の筋肉を鍛えることで、飲み込みやすくなります。また、舌の動きを正しく保つためには、口をしっかり閉じる力が必要です。頬を膨らます（おかめ）体操や口を突き出す（ひよつこ）体操で、口を閉じる力や頬の力を強くしましょう。



※各3回ずつを目安に行ってみましょう。

問合せ 福祉政策課地域福祉担当  
☎0834-22-8462



# すこやか通信

## 問合せ

健康増進課(徳山) ☎0834-22-8553  
 健康増進課(新南陽) ☎0834-61-3091  
 熊毛総合支所健康福祉課 ☎0833-92-0013  
 鹿野総合支所市民福祉課 ☎0834-68-2302

## 親と子の健康づくり

### ◆3歳児健康診査

対象 平成19年11月生まれの幼児、または3歳6か月から4歳未満の幼児で、これまで3歳児健康診査を受けていない人

日時	場所
5月 18日(水) 12:30~13:10	新南陽保健センター
19日(木) 13:00~13:40	ゆめプラザ熊毛
26日(木) 12:30~13:30	徳山保健センター

持参物 健康診査票、少量の尿、母子健康手帳

### ◆育児相談

体重や身長測定、保健師が育児相談、助産師がおっぱい相談、管理栄養士や歯科衛生士が個別指導を行います。

○おっぱい相談、●栄養相談、◎歯科相談を併せて実施

日時	場所
5月 9日(月) 10:00~11:00	秋月公民館
10日(火) 9:30~11:00	徳山保健センター○●◎
11日(水) 10:00~11:00	コアプラザかの
12日(木) 10:00~11:00	ゆめプラザ熊毛●◎
10:00~11:00	新南陽保健センター○●◎
24日(火) 10:00~11:00	櫛浜コミュニティセンター◎

持参物 母子健康手帳

### ◆子育てママのハッピーセミナー

#### ●5・6か月児対象

日時と内容 ▼5月20日(金)10時~11時30分…離乳食試食会(ごっくん期)▼27日(金)10時~11時30分…産後ママのリフレッシュ体操

場所 新南陽保健センター

持参物 母子健康手帳、筆記用具、離乳食材料費50円(20日)

#### ●7~9か月児対象

日時と内容 ▼5月13日(金)10時~11時30分…離乳食試食会(もぐもぐ期)・歯みがき・育児について

場所 徳山保健センター

持参品 母子健康手帳、筆記用具、離乳食材料費(100円)

いずれも

申込み 4月22日(金)から、健康増進課(徳山)



### ◆ここにこ歯みがき学級

対象 おおむね2歳~4歳6か月までの幼児とその親

日時 5月27日(金)10時~11時

場所 徳山保健センター

内容 虫歯菌検査、虫歯予防の講話、歯みがき実習、フッ素体験

定員 10組(初回優先)

持参物 母子健康手帳、タオル、歯ブラシ

申込み 健康増進課(徳山)

## 成人の健康づくり



### ◆健康づくり相談会

#### ●ストップ! 糖尿病(予約制)

対象 おおむね40~74歳で、次のいずれかに該当する人▼  
 血圧が高い▼血糖値が高い▼中性脂肪値やコレステロール値が高い▼体重を減らしたい

※治療中の人や特定保健指導を受けている人を除きます。

日時	場所
5月 6日(金) 9:30~12:00	新南陽保健センター
9日(月) 9:30~12:00	徳山保健センター
11日(水) 9:30~12:00	熊毛総合支所
13日(金) 10:00~12:00	コアプラザかの

※都合が合わない人は、別の日でも予約を受け付けます。申し込み時に相談してください。

持参物 健康診査受診結果、健康手帳、必要時ラ イフコーダー電池代(250円)

申込み 健康増進課(徳山)、熊毛総合支所健康福祉課、鹿野総合支所市民福祉課(コアプラザかの)



#### ■休日夜間急病診療所(慶万町10-9)

診療科目 内科、外科

診療時間 ●休日…9時~12時、13時

~17時、19時~22時 ●平日夜間…19時~22時

電話 ☎0834-32-2299

#### ■周南地域休日夜間子ども急病センター(周南子どもQQ)(徳山中央病院内)

診療科目 小児科

診療時間 ●休日…9時~12時、13時

~17時、19時~22時 ●平日夜間

…19時~22時

電話 ☎0834-28-9650

#### ■休日歯科診療所(今宿町3-55)

診療科目 歯科

診療時間 10時~12時、13時~15時

電話 ☎0834-32-1717

※時間外の診療は消防本部指令室☎0834-22-8765へ問い合わせください。

●いずれも事前に電話で確認し、保険証と福祉医療証などを必ず持参してください。

#### ■熊毛地域休日在宅当番医(診療時間…9時~17時)

5月	当番医	電話番号
1日(日)	松永医院(夢ヶ丘入口)	0833-91-3006
3日(祝)	松村医院(本町)	0833-91-0303
4日(祝)	松本医院(大江)	0833-91-6020
5日(祝)	小川クリニック(勝間原)	0833-91-5777
8日(日)	ふじわら医院(大河内)	0833-91-7100
15日(日)	松永医院(夢ヶ丘入口)	0833-91-3006
22日(日)	松村医院(本町)	0833-91-0303
29日(日)	松本医院(大江)	0833-91-6020
●休日当番医テレホンサービス☎0833-92-0029		

緊急の場合

15歳未満の子どもの急病、疾患は…小児救急医療の電話相談(19時~23時)☎#8000(携帯電話・プッシュ回線)または☎083-921-2755

# 報 情 ひろば

## お知らせ

### インシシなどの防護柵設置費を補助

**対象** 市内に農地を所有し、共同でトタンや電気柵、フェンス(ネット)などを設置する団体  
**申込み** 4月20日(水)～5月31日(火)に、申請書を、持参・郵送で、農林課・各総合支所産業主木課・各支所  
**問合せ** 農林課林政係 ☎0834-22-8360

### 市企業情報データベース

#### 「じやから、周南」の運用開始

本市の優位性や特色ある企業情報を発信し、本市産業の活性化を図るため、インターネットを利用した企業情報データベース

を、4月1日(金)から運用開始しました。URL <http://www.shunan-marketing.jp/>  
**掲載料** 無料  
**申込方法** ホームページ・電話・ファクス・Eメール  
**問合せ** 商工政策課企業立地・労働担当 ☎0834-22-8222  
 3 ☎0834-22-8357 ☎shoko@city.shunan.lg.jp

### 中小企業融資利子補給制度

市内中小企業に対する利子補給制度の期間を、延長します。

#### 小規模事業者経営改善資金

**補給期間** 7年以内

**申込み** 徳山商工会議所、新南陽商工会議所、都濃商工会議所、熊毛町商工会、鹿野町商工会

#### 中小企業一般資金

**補給期間** 5年以内

**申込み** 山口銀行、西京銀行、東山口信用金庫、広島銀行、みじ銀行、商工中金

#### 中小企業季節資金

**補給期間** 6か月以内

**申込み** 山口銀行、西京銀行、東山口信用金庫、広島銀行、みじ銀行、商工中金

#### いづれも

**対象** 平成24年3月31日までに融資されたもの

**補給額** 年1%の利子相当額以内  
**問合せ** 商工政策課商工政策担当 ☎0834-22-8373

### ジャンボタニシ防除薬剤

#### 購入費補助

ジャンボタニシ防除薬(キタジンプヤスワミン)、石灰チソンの購入費を、2分の1以内(予算の範囲)で補助します。

**対象** 共同でジャンボタニシ防除対策を行う団体

**申込み** 4月20日(水)から、申請書を、持参・郵送で、〒745-0645 徳山港町1-1 農林課農政畜産係 ☎0834-22-8356

### 中央図書館特別開館

5月5日(祝)のこどもの日を、特別に開館します。

**開館時間** 9時30分～17時

**問合せ** 中央図書館 ☎0834-22-8682

### 民生委員・児童委員の変更

**担当地区と氏名電話番号**

大工町・中磯町・東磯町(榎浜鼓南地区)・西田正典さん ☎0834-25-1218

**問合せ** 福祉政策課福祉政策担当 ☎0834-22-8465

## 募集

### デルフザイル市 友好親善訪問団

#### 友好親善訪問団員を募集

市の姉妹都市であるオランダのデルフザイル市を訪問し、ホームステイをしながら、現地の青少年と交流を図り、国際理解や国際感覚を高め、両市の友好を深めませんか。

**対象と定員** 市内に在住する

▼中学生：10人 ▼高校生高専3学年までを含む)：5人  
 ※申し込み多数の場合は、書類審査および抽選。

**期間** 8月3日(水)～11日(木)の8泊9日

**内容** デルフザイル市内視察のほか、現地の学生やホストファミリーと交流することで国際感覚を高める

**助成金** 旅費の2分の1以内(限度額15万円)

**申込み** 5月13日(金)までに、協働推進課や各総合支所地域政策課、市内の中学校、高校で配布する参加申込書・学校長の同意書・意見書・保護者の確認書・承諾書・作文を、協働推進課国際・都市



交流室・各総合支所地域政策課に提出  
**問合せ** 協働推進課国際・都市交流室 ☎0834-22-8591

#### 募集説明会

姉妹都市の紹介や応募方法について、説明します。

**対象** 友好親善訪問団に関心がある市内在住の中・高校生、保護者

**日時** 4月29日(祝)10時～11時

**場所** 市民館 ☎

**申込み** 4月28日(木)までに、氏名・連絡先を、電話・ファクス・Eメールで、協働推進課国際・都市交流室 ☎0834-22-8591 ☎0834-22-8338 ☎kokusai@city.shunan.lg.jp

## お知らせ

### 使用料徴収事務などの委託

市では、4月1日から平成24年3月31日までの使用料徴収事務などを、次の団体に委託します。

- 休日夜間急病診療所使用料・手数料、鹿野一般廃棄物最終処分場一般廃棄物処理手数料、熊毛勤労者総合福祉センター使用料、高水ふれあいセンター入浴館使用料、市ごみ燃料化施設手数料・産業廃棄物処分費用…シルバー人材センター
- 国民宿舎湯野荘使用料…国民宿舎運営協会
- 新南陽総合福祉センター使用料…社会福祉協議会
- 鹿野診療所使用料・手数料…ニチイ学館
- 市病院事業・市介護老人保健施設事業に係る公金…市医療公社
- 勝間ふれあい公園使用料…森下智子(新清光台熊)
- 熊毛中央公園使用料…宮本久子(呼坂熊)
- 三丘徳修公園使用料…松谷洋子(安田熊)

- 鹿野天神山公園レクリエーション広場使用料…かの高原開発
- 永源山公園使用料…グリーン環境協同組合
- 体育施設等使用料…体育協会
- 文化会館・市民館・郷土美術資料館使用料、美術博物館使用料・物品売払代金…文化振興財団
- 新南陽斎場・鹿野斎場使用料…太陽アーモ
- 市不燃物処分場一般廃棄物処理手数料・産業廃棄物処分費用…公栄
- 市リサイクルプラザ一般廃棄物処理手数料…メタウォーター中日本営業部
- 鶴いこいの里使用料…光野井 勇(八代熊)、岩山 益(八代熊)、田中 國栄(八代熊)
- 水道料金、下水道使用料、農業集落排水施設使用料、漁業集落排水施設使用料の収納…管工事協同組合、三菱UFJニコス、フジ地中情報
- 下水道使用料、農業集落排水施設使用料(熊毛・鹿野地域)の収納…周南市長
- 水道量水器検針業務…フジ地中情報

### 野焼きに注意

空気が乾燥し、風が強い日には、野焼きが原因の死亡事故が多発しています。ほ場で焼却作業を行う場合は、十分に注意してください。

※営農上必要となる雑草や粗糞などの焼却以外、原則、野焼き

は法律で禁止されています。

問合せ 農林課農政畜産係 ☎

0834・22・8356

### ワンワン銀行

生後3週間から3か月まで

の、子犬の譲渡会です。

日時 5月15日(日)9時〜10

時(雨天の場合は、22日(日)に延期)

※犬の譲渡が終わらない場合は、12時まで延長します。

### 場所 大迫田墓地前徳

問合せ 環境政策課生活衛生・

簡易水道担当 ☎0834・22・8

322

## 福祉

### 障害学童休日リフレッシュ事業の利用者

休校日を活用した、日常生活訓練などの指導を行います。

対象 総合支援学校などへ通う市内の障害児

日時 毎月第1・3・5日曜日、

第2・4土曜日、夏休み期間中の

火・木曜日10時〜16時

場所 旧熊毛公民館

定員 5人(1日)

利用料 300円(1時間)

申込み 障害福祉課支援担当

☎0834・22・8463、社会福

祉協議会熊毛支部 ☎0833・

92・0027

## 相談

### 無料法律相談

対象 市内に在住する人

日時 5月11日(水)9時〜12時

場所 新南陽総合支所

相談員 弁護士

定員 12人(受け付け順)

申込み 4月27日(水)8時30

分から、新南陽総合支所市民生

活課 ☎0834・61・4104

### 元気がいい24時間ホットライン

24時間体制で、子どもに関する相談に応じます。

問合せ こども家庭課内元気が

いいも総合相談センター ☎083

4・31・2400

## 保健

### 特定不妊治療費助成制度

#### 一般不妊治療費助成制度

対象 医療保険適用の不妊治療

(タイミング法、薬物療法、不妊

検査など)の治療費(自己負担分)

助成額 1年度当たり3万円

以内(通算5年)

### 県特定不妊治療費助成制度

対象 医療保険適用外の不妊

治療(体外受精・顕微授精)の治

療費(全額)

助成額 治療1回につき15万円

以内(1年度2回まで、通算5年)

### 人工授精不妊治療費助成制度

対象 医療保険適用外の人工

授精による不妊治療

助成額 1年度当たり3万円

以内(通算2年)

### いずれも

対象者 市内に在住する法律

上の夫婦で、夫婦の前年所得の

合計額が730万円未満の人  
**問合せ** 健康増進課企画調整  
 担当 ☎0834・22・8552



**講座・講演**

**周南市版食事バランスガイド  
春バージョン講習会**

市では、バランスのとれた望ましい食生活の実践により、健康で豊かな生活を手に入れることを目的に、市に伝わる郷土料理や行事食を中心とした、周南市版食事バランスガイドを活用した春バージョン料理講習会を開催します。

**対象** 市内に在住、または通勤する人  
**日時** 5月23日(月)9時30分～13時  
**場所** 新南陽保健センター  
**定員** 25人(受け付け順)  
**参加料** 600円(調理材料費・資料代)  
**持参物** 筆記用具・エプロン・三角巾・布巾1枚  
**申込み** 4月18日(月)～5月13日(金)に、住所・氏名・電話番号を、電話・ファクスで、健康増進課食育推進室 ☎0834・22・8553・☎0834・22・8555

**徳山高専夢広場**

**いんぐりつしゅ☆る☆む**

英語に興味のある人や好きな人が、自由に英会話を楽しむ活動です。

**日時** 毎週金曜日17時30分～18時30分

**英語多読教室**

辞書を使わず、分からない単語は読み飛ばして、多くの英文を読んでいく、多読の教室を開催します。

**日時** 月曜日17時30分～18時30分(毎月2回程度)  
**パソコン若葉相談室**  
 パソコン操作の相談に応じます。

**日時** 毎週水曜日17時30分～18時30分

**いづれも**

**場所** ふれあいパーク街あい徳

**参加料** 無料

**問合せ** 徳山高専総務課 ☎0834・29・6227、商工政策課商工政策担当 ☎0834・22・8373

**普通救命講習会**

**対象** 熊毛地域に在住、または光地区消防組合管内に勤務する人

**日時** 5月15日(日)9時～12時

**場所** 光地区消防組合消防本部(光市)

**内容** 救急蘇生法(成人の一次救命処置・応急手当)

**定員** 20人(受け付け順)

**受講料** 無料

**申込み** 4月15日(金)から、申込書を、光地区消防組合北消防署 ☎0833・91・0000

**おもしろ科学クラブ**

身近にある物を使って、化学や物理の実験、科学工作を行います。

**対象** 小・中学生

**日時** 原則、毎月第1土曜日12時30分～16時(全10回)  
 ※1回目は、5月14日(土)

**場所** 勝間ふれあいセンター

**定員** 20人程度(受け付け順)

**参加料** 1回当たり1000円(以内(材料費))

※保険料(年額600円)が、別途必要です。

**申込み** 申込書を、持参で、勝間ふれあいセンター ☎0833・92・0043

**京都大学・市連携講座**

緑を核に、環境を総合的に考えることのできる人材を、育成する講座です。

**パブリックコメント**

**市景観計画(案)**

市では現在、景観まちづくりの基本構想の策定を進めています。

このたび、市景観計画案がまとまりましたので、市民の皆さんからの意見を募集します。

※提出された意見には、個別の回答はしません。また、提出された意見は、返却しません。

**閲覧期間** 4月15日(金)～

5月16日(月)  
**閲覧場所** 都市政策課、市役所本庁舎市民さろん、各総合支所地域政策課、各支所、市ホームページ  
**意見の提出** 5月16日(月)までに、住所・氏名・電話番号・意見を、持参・郵送・ファクス・Eメールで、〒745-8655 岐山通1-1 都市政策課都市政策係 ☎0834・22・8427・☎0834・22・3707・✉toshi@city.shunan.lg.jp

**募集**

**市健康づくり推進協議会の委員**

**対象** 市内に在住する40歳以上のグループや個人で、健康づくりに熱心に取り組み、年に数回、届間に開催する会議に出席できる人

※公職にある人は、除きます。

**任期** 平成25年3月31日まで

**定員** 4人(申し込み多数の場合は、作文による選考)

**申込み** 4月28日(木)まで  
 に、住所氏名生年月日職業活動歴・電話番号・作文健康について思っていることを400字程度、様式(自由)を、持参・郵送・ファクス・Eメールで、〒745-0055 兎玉町1-1 健康増進課地域保健担当 ☎0834・22・8553・☎0834・22・8555・✉kenkozo@city.shunan.lg.jp

**日時** 6月12日(日)9時～12時  
**場所** 京都大学フィールド科学教育研究センター徳山試験地徳演題 森里海連環学からみた里山  
**講師** 柴田昌三さん(大学教授)  
**定員** 18人(申し込み多数の場合、抽選)  
**受講料** 無料  
**持参物** 筆記用具

**申込み** 4月20日(水)～5月6日(金)に、住所・氏名・電話番号を、電話・ファクス・Eメールで、公園花とみどり課花とみどり係 ☎0834-22-8431・☎0834-22-8422・✉koen@city.shunan.lg.jp



**みつけて周南  
ゆる旅キャンペーン**

市民が知っている、または市民しか知らない、本市ならではの都市伝説的話題を募集します。市を訪れる人にお散歩旅行として提案し、見て・聞いて・感じて、街を楽しんで好きになってもらう観光キャンペーンです。  
**内容** 本文30～50字程度と簡潔な説明文

**申込み** 4月15日(金)から、氏名・電話番号・ニックネーム希望者を、ファクス・Eメールで、観光政策課観光立市担当 ☎0834-22-8372・☎0834-22-8375・✉kaniko@city.shunan.lg.jp

**かふるやと団地の分譲**

**対象** 分譲宅地に建築する住宅に同居する親族があり、申込者および現在同居の親族などが、鹿野地域内に宅地を所有していない人  
**所在地** 鹿野上宇上町市

**分譲条件** 宅地購入から3年以内に住宅を建築すること  
**募集区画数と価格** 2区画(292㎡・534万円、304㎡・556万円)  
**設備** 簡易水道、公共下水道、LPガス  
**問合せ** 鹿野総合支所地域政策課 ☎0834-68-2331

**市地域自立支援協議会の  
定例協議会委員**

市と共に、障害者福祉のシステムづくりや、障害者に関する計画について協議する委員を募集します。  
**対象** 市内に在住、または通勤・通学する20歳以上の入

**定員** 3人

**任期** 6月から3年間

**申込み** 5月16日(日)までに、申込書・障害者福祉に関する作文(800字程度を、郵送・ファクス・Eメールで、〒745-8655岐山通1-1障害福祉課支援担当 ☎0834-22-8466・☎0834-22-8464・✉shogai@city.shunan.lg.jp



**永源山公園つじ祭り**

**日時** 5月3日(祝)～5日(祝)9時～16時  
**3日の催し** 内容 花の苗を無料配布(12時から先着500人)、牛乳パックゆめ風車工作コーナー、野外ステージライブ、フラダンス、グラウンドゴルフ(有料)

**4日の催し**

**内容** 歌の祭典(カラオケ)、なんよう太鼓、抹茶コーナー(有料)、竹とんぼ工作コーナー、白バイ・パトカー展示試乗

**5日の催し**

**内容** 消防はしご車展示試乗(9時30分～11時45分)、フオーワダンス、カンフー太極拳演武、

全日本紙飛行機選手権(15時～) **期間中の催し**

**内容** フリーマーケット、各種バザー、盆栽展、ひょうたん展  
**問合せ** 公園花とみどり課内 永源山公園つじ祭り事務局 ☎0834-22-8402

**漢詩を読む会**

**日時** 5月17日～平成24年3月の第3火曜日(9月休講)▼午前の部：10時～12時▼午後の部：13時30分～15時30分  
**場所** 中央図書館

**内容** ▼午前の部：杜牧・李商隠ほか晩唐の詩人の作品▼午後の部：杜甫の作品  
**講師** 小松英生さん(元高専教授)  
**定員** 各80人(受け付け順)  
**受講料(年額)** 3000円(資料代)

**申込み** 4月19日(火)から、電話で、中央図書館 ☎0834-22-8682

**向道湖畔ウォークと  
バーベキュー**

**日時** 5月8日(日)9時30分～  
**場所** 向道湖ふれあいの家  
**定員** 50人(受け付け順)  
 ※雨天の場合は、中止します。

**参加料** 1500円

**申込み** 4月28日(木)までに、往復はがきで、住所・氏名・年齢・電話番号を、〒745-0241大向826-1向道湖ふれあいの家 ☎0834-88-2722

**大田原自然の家の催し**

**手作りザオとシカケデさかなつり**  
**日時** 5月15日(日)10時～15時  
**対象** 小学生とその家族  
**定員** 5家族(申し込み多数の場合は、抽選)

**参加料** ▼小学生以上：600円▼幼児：500円(昼食代・保険料など)  
 ※釣具代100円が、別途必要です。

**申込期限** 5月2日(月)  
**対象** 3歳～小学校就学前の幼児と家族  
**期日** 5月22日、8月21日、10月9日、12月4日の日曜日(全4回)

**内容** 田んぼで泥遊び、川遊び、そつめん流し、イモ掘り、もちつきなど

**定員** 20家族(申し込み多数の場合は、抽選)

**参加料** 1人1回600円(幼児500円)と1家族年額1000円

0円

申込期限 5月10日(火)

問合せ 大田原自然の家 ☎0834-8910461

**西緑地樹木観察会**

日時 5月15日(日)9時~12時

集合場所 万葉の森徳入口

内容 自然とふれあい、西緑地の貴重な樹木や植物について学習

参加料 無料

問合せ 公園花とみどり課花とみどり係 ☎0834-228431

**絵本の読み聞かせ会**

としょかんお話し会

日時 4月23日(土)、5月14日(土)10時30分~11時30分

場所 中央図書館徳

問合せ 中央図書館 ☎0834-2286882

**よみかかせの会**

日時 5月14日(土)10時30分~11時30分

場所 ゆめプラザ熊毛

問合せ 熊毛図書館 ☎0833-9210179

**くんちゃんおはなし会**

日時 5月14日(土)14時~15時

場所 新南陽図書館

問合せ 新南陽図書館 ☎0833-4621150

**ビーズサロン一期一会**

日時 5月4日(祝)13時~18時

場所 ふれあいパーク街あい徳

内容 ビーズストラップ制作教室

定員 24人受け付け順

参加料 500円(材料費)

申込み 4月20日(水)から、ふれあいパーク街あい ☎0834-3133040

問合せ 商工政策課商工政策担当 ☎0834-228373

**しゅうなん街なか**

「いま・むかし・みらい」展

なつかしの徳山(写真展示やDVD上映や徳山駅周辺の未

来像(子どもの絵画など)を展示

します。

また、土・日・祝日に、中心市

街地で活動中の団体などが、日

替わりイベントを実施します。

日時 4月29日(祝)~5月4日(祝)10時~18時30分(4日は、15時

時まで)

場所 近鉄松下百貨店徳

参加料 無料

※日替わりイベントは、別に費用が必要な場合があります。

問合せ 商工政策課商工政策担当 ☎0834-228373、

まちあい徳山 ☎0834-313040

**伝言板**

皆さんの活動耳より情報

**徳山地方郷土史研究会特別講演会**

●日時 / 4月23日(土)13時30分~15時 ●場所 / 徳山保健センター ●演題 / 徳山空襲と写真真察 ●講師 / 工藤洋三さん(高専教授) ●参加料 / 無料(非会員のみ200円) ●問合せ / 徳山地方郷土史研究会事務局 ☎090-6410-7939

**医療講演会**

●日時 / 4月24日(日)13時~15時30分 ●場所 / 市民交流センター徳 ●演題 / 関節リウマチに対する最近の整形外科手術について ●参加料 / 無料 ●問合せ / 日本リウマチ友の会森川さん ☎090-9416-7346

**山陽道を歩こう7**

●期日 / 4月29日(祝)10時~ ※雨天の場合は、中止します。 ●集合 / JR花

**市民の皆さんの団体などが行う、行事や催しなどのお知らせを募集します。**

岡駅前 ●内容 / 花岡本陣から呼坂本陣までの歴史探訪と健康ウォーク ●参加料 / 200円(保険料、資料代) ●持参物 / 弁当 ●問合せ / 山陽道を歩こう会西村さん ☎090-6410-7939

**陶の道・若山城登城のみち**

●対象 / どなたでも(参加自由) ●日時 / 5月3日(祝)9時集合 ※雨天の場合は、順延します。 ●集合場所 / JR福川駅新 ●参加料 / 100円 ●問合せ / 陶の道を発展させる会中村さん ☎0834-63-1983

**春季市民ダブルステニス大会**

●日時 / 5月15日(日)9時~ ●場所 / 高瀬サン・スポーツランド新 ●内容 / 一般男子(1部、2部)、一般女子 ●参加料 / 500円(加盟団体1人)、600円(一般1人) ●申込み / 5月10日(火)までに、体育協会新南陽支部 ☎0834-62-2678

**ソフトバレーボール春季新南陽大会**

●対象 / 連盟登録団体で構成された

チーム ●日時 / 5月22日(日)9時~ ●内容 / 男性フリーの部、女性の部、トリムの部 ●参加料 / 1チーム1,000円 ●申込み / 5月3日(祝)までに、体育協会 ☎0834-28-8311

**合気道会員募集**

●対象 / 小学生~一般の人 ●日時 / 毎週月・木曜日 ▼小学生... 18時30分~19時30分 ▼中学生以上... 19時30分~21時 ●場所 / 住吉中学校徳 ●入会金 / 3,000円 ●参加料(月額) / 2,000円(小~大学生)、3,000円(一般) ●問合せ / 岡田さん ☎0834-31-4586

**周南なぎなたスポーツ少年団員募集**

●対象 / 幼児~高校生 ●日時と場所 / ▼毎週月・水曜日18時~20時... 秋月小学校徳 ▼毎週火・木曜日17時~19時... 尚白園徳 ●持参物 / 運動のできる服装 ●問合せ / 周南なぎなたスポーツ少年団清原さん ☎0834-32-2086

# 掲示板

市以外からのお知らせ

## ■パソコン基礎講習

●日時/5月21日(土)、22日(日)、28日(土)9時~16時 ●場所/県立東部高等産業技術学校 **徳** ●内容/パソコンの基礎的な知識や技能の習得 ●受講料/8,000円(テキスト、教材代含む) ●定員/18人 ●申込み/4月28日(木)までに、住所・氏名・年齢・職業・電話番号を、往復はがきで、〒745-0827瀬戸見町15-1県立東部高等産業技術学校 ☎0834-28-2233

## ■骨髄バンクドナーの登録

●対象/18歳から54歳までの健康な人で、体重が45kg以上の男性や40kg以上の女性 ●日時/毎月第1水曜日(5月と1月は、第2水曜日)9時30分~10時30分 ●場所/県周南健康福祉センター **徳** ●問合せ/県周南健康福祉センター ☎0834-33-6425

## ■B型・C型肝炎ウイルス検査

●日時/毎月第3火曜日10時~11時 ●場所/県周南健康福祉センター **徳** ●検査料/無料 ●問合せ/県周南健康福祉センター ☎0834-33-6425

## ■HIV抗体(エイズ)迅速検査

●日時/毎月第1・3火曜日13時30分~15時30分、奇数月第3火曜日17時~18時 ●場所/県周南健康福祉センター **徳** ●問合せ/県周南健康福祉センター ☎0834-33-6423

## ■石綿による疾病での労災保険給付や特別遺族給付金

石綿による疾病は、数十年前の仕事でも発症します。心当たりのある人は、最寄りの労働基準監督署、または都道府県労働局へ相談してください。 ●問合せ/山口労働局労災補償課 ☎083-995-0374

# ART GUIDE

アートのスポットガイド in 周南

市内で開催されるアートイベントを紹介します。

## 美術博物館 徳

☎0834-22-8880

開館時間/9時30分~17時(月曜日休館、5月9日(月)~6月2日(木)はメンテナンスのため休館)

### 常設展示 新収蔵品展

●4月13日(水)~5月8日(日)、6月3日(金)~19日(日)  
●観覧料/▽一般200(160)円▽学生100(80)円▽18歳以下・70歳以上・身体障害者無料※( )内は20名以上の団体



1965年  
宮崎進「北の祭り」  
油彩・キャンバス

### 周南水墨画連盟展

●期間/4月14日(木)13時~17日(日)  
※17日(日)は15時まで  
●観覧料/無料

## 書苑書道会展

●期間/5月6日(金)~8日(日)※8日は16時30分まで  
●観覧料/無料

## 郷土美術資料館・尾崎正章記念館 新

☎0834-62-3119

開館時間/9時30分~17時(月曜日休館) ●観覧料/▽一般200(160)円▽学生100(80)円▽18歳以下・70歳以上・身体障害者無料※( )内は20名以上の団体

## 林忠彦写真展 東海道を撮るII

●6月5日(日)まで



富士山と茶畑

## 尾崎正章と「漁夫」

●6月5日(日)まで

## 徳山動物園へ



徳山動物園の  
イベントを  
紹介するよ!

## マンダリルの仲間入り

顔の様子が、とても美しいマンダリルのオスが、新しく仲間入りしました。  
名前は、アタルといいます。  
皆さん、よろしくお祈りします。



●問合せ/徳山動物園 ☎0834-22-8640 ●入園料/大人...400円 小、中、高校生...100円

## BOAT RACE 徳山





### 開催日程

問合せ/競艇事業部 ☎0834-25-0540

4月★	1	2	3	4	5	6	7	8	9	10	11	12	13	14	15	16	17	18	19	20	21	22	23	24	25	26	27	28	29	30
	金	土	日	月	火	水	木	金	土	日	月	火	水	木	金	土	日	月	火	水	木	金	土	日	月	火	水	木	祝	土
	GI満都周年			東日本大震災被災地支援競走			下関一般競走			東日本大震災被災地支援競走GIII			平和島																	
	びわこオール女子			GI平和島周年			GII秩父宮妃記念杯(びわこ)			GI名人戦(常滑)			競走GIII			下関浜名瀬														

## お知らせ

この度の東日本大震災により被災された方に対し、心よりお見舞い申し上げます。また、被災地の1日も早い復興をお祈り申し上げます。  
ボートレース徳山では、ファンの皆様とともに被災地の1日も早い復興を願い、4月9日(土)からの6日間開催を「東日本大震災被災地支援競走」と銘打ち、再開することとなりました。  
ナイターの発売につきましては、電力供給等の関係から、当面の間自粛されることになりました。再開されましたらファンの皆様が発売をお知らせいたします。

※開催日程表は予定につき変更することがあります。  モーニング開催日  通常開催日  場外発売  
★...払戻日(9時30分~15時30分)

創業明治30年 お墓の専門店

金子石材株式会社

人へ、環境へ、未来へ

日本の伝統の技と心

周南市宅地造成工事に関する検査済番号/周南(宅)第7-3号(平成15年10月27日) 許可番号/指令生活衛生第3号の1の8(平成15年10月24日)

公園墓地  
メモリーヒル周南  
-思い出の丘-

徳山湾が一望出来る  
光あふれる安住の地。

好評分譲中!

広い  
駐車場  
完備!!

- 宗派不問
- 1区画(1400mm×1500mm)
- 管理料/1年間5,000円 ●墓石、外柵代金は別途です。

【概要】

- 管理者/浄土真宗 光満寺
  - 墓地面積/1区画 1400mm×1500mm
  - 名称/メモリーヒル周南 1800mm×1800mm
  - 所在地/周南市大字徳山
  - 管理代行/メモリーヒル周南管理事務局
  - 指定石材店/金子石材株式会社
- 永代使用料 **43万円** 寄



徳山みかげ取扱量  
県内No.1

徳山みかげ石造り  
(中段一級)

お問い合わせ・見積(無料)は金子石材へ

[本社展示場] 山口県下松市美里町4丁目6番29号  
TEL:0833-41-2022(代) FAX:0833-41-1890  
[営業時間] AM9:00~PM6:00

今すぐお金にしたい方はその場で!  
高く売りたい方は60日間の委託販売で!

不要なきものを  
お金にしませんか!

ご自宅まで引取りにお伺い致します。

委託販売では、振袖5万円、訪問着4万円、  
付下3万円、袋帯1万円で売れるケースもあります!

60日間委託販売のお取引の流れ

- ①売りたい和服の有無をチェック。
  - ②ある場合はフリーダイヤル 0120-083468 に電話する。
  - ③和服を送るか、引き取りに来てもらうかを決める。
  - ④販売価格、お取引の精算について当店と相談して決める。
  - ⑤販売の状況をインターネットで確認できます。
  - ⑥和服を渡してから60日後、口座振込みなどご希望の方法で精算します。
- 売れた場合...あらかじめ定められた販売代手数料(38%)を差し引いた金額を受け取る。  
売れなかった場合...販売希望価格の5%で売り渡すか、ゆうパック着払いで返却してもらうかを決めて下さい。  
販売価格...[最初の15日間]当店と相談して、お客様が付けられた売値。【次の15日間】最初の価格の半額。  
【その次の15日間】最初の価格の半額からさらに半額。



カビ、シミ、  
汚れ、穴あきの  
着物は、買取で!!

▶▶▶▶ ホームページもご覧下さい。 <http://www17.ocn.ne.jp/~koromo/>

古物衣類商許可証  
山口県公安委員会許可  
第741091000198号

1949年  
創業

(株)中西商会  
☎0120-083468

周南市鹿野上3217  
日・祝休み

営業:8~18時半  
メール:nakanisi@siren.ocn.ne.jp



県内の最新情報はこの1冊におまかせ!!

山口県タウン情報

トライアングル 4月号  
毎月28日発売

4月号は...

ランチ 特集

いつものランチタイムに  
ワクワクをプラスする  
とっておきのエッセンスをご紹介♪

絶賛  
発売中!  
お求めは、お近くの書店・  
コンビニ(一部を除く)にて  
330円

しゅうなんFM  
78.4

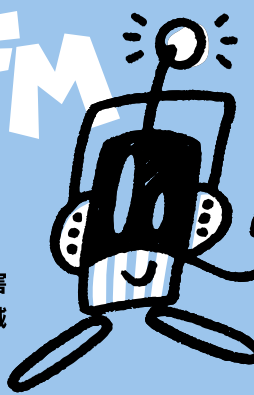

あなたの近くの耳寄り情報から、災害  
時の避難場所や災害情報まで、地域  
に密着した情報をお届けします!

しゅうなんFM 下松市中央町21-3 ザ・モール周南1F(海の広場前)  
TEL.0833-48-3030 FAX.0833-48-3031 <http://www.fms784.co.jp/>

広告の内容については、直接広告主に問い合わせてください。  
広告掲載の申し込みは、株式会社ふじたプリント社 ☎0834-25-1600に問い合わせてください。