

第12章

広域消防応援・受援

[1 2 - 1] 関係機関の連絡先[別表第 1] (第 3 章 1 関係)

関係機関の連絡先

1 国、県、県内消防本部

令和 5 年 4 月現在

名 称	連 絡 先	N T T 回 線		防 災 行 政 無 線			
		電 話	F A X	電 話	F A X ()は県内間のみ可能		
国 消防庁 広域応援室	昼間	応急対策室	03-5253-7527	03-5253-7552	048-500-90-49013	048-500-90-49013	
	夜間	宿直室	03-5253-7777	03-5253-7553	048-500-90-49101	048-500-90-49036	
県 山口県 消防保安課 " 防災危機管理課	昼間	消防救急班	083-933-2399	083-933-2479	201-2399	035-201-2408	
	夜間		083-933-2360				201-2360
山口県 消防防災航空隊	昼間	消防防災航空センター	0836-37-6422	0836-37-6423	035-264	(19-265)	
	夜間						
県内消防本部	下関市消防局	昼間	情報指令課	083-233-9119	083-224-0119	035-451	
		夜間					
	山口市消防本部	昼間	通信指令課	083-932-2603	083-932-2607	035-453	(19-453)
		夜間					
	萩市消防本部	昼間	通信指令室	0838-25-2772	0838-26-3951	035-454	(19-454)
		夜間					
	防府市消防本部	昼間	通信指令課	0835-24-0119	0835-23-2002	035-455-370	(19-455)
		夜間					
	下松市消防本部	昼間	通信指令係	0833-45-3119	0833-41-8202	035-456	(19-456)
		夜間					
	長門市消防本部	昼間	警防課	0837-22-5295	0837-22-0428	035-459-20	(19-459)
		夜間	通信指令室	0837-22-9111			
	美祢市消防本部	昼間	警防課	0837-52-2192	0837-52-0540	035-461	(19-461)
		夜間	通信指令室	0837-52-2176			
	周南市消防本部	昼間	警防課	0834-22-8762	0834-31-8543	035-462	(19-462)
		夜間	指令課	0834-22-8765			
柳井地区広域 消防本部	昼間	警防救急課	0820-23-7773	0820-22-7847	035-460	(19-460)	
	夜間	通信係	0820-22-0040				0820-22-7847
光地区消防組合 消防本部	昼間	警防課	0833-74-5603	0833-74-5611	035-458-133	(19-458)	
	夜間	指令係	0833-74-5604				0833-72-1211
岩国地区消防組合 消防本部	昼間	警防課	0827-31-0119	0827-32-2119	035-457	(19-457)	
	夜間	通信指令課					
宇部・山陽小野田 消防局	昼間	警防課	0836-21-6113	0836-33-0745	035-452	(19-452)	
	夜間	通信指令課	0836-21-2866				

注 1) 時間帯別の夜間には、休日の昼間も含む。

注 2) 原則として、有線電話又は有線 F A X により連絡するものとする。

2 県及び県内市町の災害対策本部

令和5年4月現在

名称及び設置所在地	連絡先	N T T 回線		防災行政無線	
		電話	F A X	電話 ()は県内間のみ可能	F A X ()は県内間のみ可能
山口県災害対策本部 (山口市滝町1-1)	防災危機管理課	083-933-2452	083-933-2479	035-201-2452	035-201-2479
下関市災害対策本部 (下関市南部町1-1)	防災危機管理課	083-231-9333	083-231-9966	035-401-3381 (10-401-3)	(19-401)
宇部市災害対策本部 (宇部市常盤町1-7-1)	防災危機管理課	0836-34-8139	0836-29-4266	035-402 (10-402-3)	(19-402)
山口市災害対策本部 (山口市亀山町2-1)	防災危機管理課	083-934-2723	083-934-2958	035-403-2212 (10-403-3)	(19-403)
萩市災害対策本部 (萩市江向428-2)	防災危機管理課	0838-25-3808	0838-21-3501	035-404 (10-404-3)	(19-404)
防府市災害対策本部 (防府市寿町7-1)	防災危機管理課	0835-25-2115	0835-23-2136	035-405-682 (10-405-3)	(19-405)
下松市災害対策本部 (下松市大手町3-3-3)	防災危機管理課	0833-45-1832	0833-44-2459	035-406-321 (10-406-3)	(19-406)
岩国市災害対策本部 (岩国市今津町1-14-51)	危機管理課	0827-29-5119	0827-24-4213	035-407-2500 (10-407-3)	(19-407)
光市災害対策本部 (光市中央6-1-1)	防災危機管理課	0833-72-1400	0833-72-1731	035-408 (10-408-3)	(19-408)
長門市災害対策本部 (長門市東深川1339-2)	防災危機管理課	0837-23-1111	0837-23-1233	035-409-322 (10-409-3)	(19-409)
柳井市災害対策本部 (柳井市南町1-10-2)	危機管理室	0820-22-2111	0820-23-4595	035-410-432 (10-410-3)	(19-410)
美祢市災害対策本部 (美祢市大嶺町326-1)	総務課	0837-52-1110	0837-53-1959	035-411 (10-411-3)	(19-411)
周南市災害対策本部 (周南市岐山通1-1)	防災危機管理課	0834-22-8208	0834-22-8806	035-412-208 (10-412-3)	035-412-806 (19-412)
山陽小野田市災害対策本部 (山陽小野田市日の出1-1-1)	総務課	0836-82-1122	0836-83-2604	035-413-112 (10-413-3)	035-413-594 (19-413)
周防大島町災害対策本部 (周防大島町小松126-2)	総務課	0820-74-1000	0820-74-1016	035-414-105 (10-414-3)	(19-414)
和木町災害対策本部 (和木町和木1-1-1)	企画総務課	0827-52-2136	0827-52-5313	035-415-307 (10-415-3)	(19-415)
上関町災害対策本部 (上関町長島503)	総務課	0820-62-0311	0820-62-1600	035-416 (10-416-3)	(19-416)
田布施町災害対策本部 (田布施町下田布施3440-1)	総務課	0820-52-5802	0820-53-0140	035-417 (10-417-3)	(19-417)
平生町災害対策本部 (平生町平生町210-1)	総務課	0820-56-7111	0820-56-3864	035-418 (10-418-3)	(19-418)
阿武町災害対策本部 (阿武町奈古2636)	総務課	08388-2-3110	08388-2-2090	035-419 (10-419-3)	(19-419)

〔12-2〕 応援可能隊〔別表第2〕（第4章1関係）

応援可能隊

令和3年3月現在

区分	消防本部	部隊種別	隊数	隊員数	車両種別
第一要請	下関市消防局	指揮隊	1	4	指揮車
		消火隊	3	15	水槽付消防ポンプ自動車
		救助隊	2	10	救助工作車Ⅱ型
		救急隊	2	6	高規格救急自動車
		後方支援隊	2	4	支援車
		特殊装備隊	1	5	屈折はしご車
	山口市消防本部	消火隊	1	5	消防ポンプ自動車
		救助隊	1	5	救助工作車Ⅱ型
		救急隊	1	3	高規格救急自動車
	萩市消防本部	消火隊	1	5	消防ポンプ自動車
		救急隊	1	3	高規格救急自動車
		後方支援隊	1	2	その他の車両
	防府市消防本部	消火隊	2	10	水槽付消防ポンプ自動車 消防ポンプ自動車
		救急隊	1	3	高規格救急自動車
		特殊装備隊	1	2	大型水槽車
	下松市消防本部	消火隊	1	5	水槽付消防ポンプ自動車
		救急隊	1	3	高規格救急自動車
	長門市消防本部	消火隊	1	5	水槽付消防ポンプ自動車
		救急隊	1	3	高規格救急自動車
		後方支援隊	1	2	資機材搬送車
	美祢市消防本部	消火隊	1	5	化学消防ポンプ自動車
		救急隊	1	3	救急自動車
	周南市消防本部	指揮隊	1	4	指揮車
		消火隊	1	5	水槽付消防ポンプ自動車
		救助隊	1	5	救助工作車Ⅲ型
		救急隊	1	3	高規格救急自動車
		後方支援隊	1	5	支援車Ⅰ型
	柳井地区広域消防本部	消火隊	1	5	消防ポンプ自動車（CD-Ⅰ）
	光地区消防組合消防本部	消火隊	1	5	水槽付消防ポンプ自動車
		救急隊	1	3	高規格救急自動車
	岩国地区消防組合消防本部	消火隊	3	10	消防ポンプ自動車（CD-Ⅰ）
		救急隊	1	3	高規格救急自動車
後方支援隊		2	4	防火広報車 人員搬送車	
BC対応隊		1	5	多目的搬送車	
宇部・山陽小野田消防局	消火隊	1	5	水槽付消防ポンプ自動車	
	救助隊	1	5	救助工作車Ⅱ型	
	救急隊	1	3	高規格救急自動車	
	後方支援隊	1	2	空気充填車	

区分	消防本部	部隊種別	隊数	隊員数	車両種別
第二要請	山口市消防本部	消火隊	1	5	消防ポンプ自動車
		救急隊	1	3	高規格救急自動車
	防府市消防本部	消火隊	2	10	水槽付消防ポンプ自動車 消防ポンプ自動車
		救急隊	1	3	高規格救急自動車
		特殊装備隊	1	2	大型水槽車
	周南市消防本部	救助隊	1	5	救助工作車Ⅱ型
	光地区消防組合消防本部	消火隊	1	5	水槽付消防ポンプ自動車
	宇部・山陽小野田消防局	消火隊	1	5	化学消防ポンプ自動車
		救助隊	1	5	救助工作車Ⅱ型
		救急隊	1	3	高規格救急自動車

〔12-3〕 応援可能資機材〔別表第3〕（第4章1関係）

応援可能資機材

令和3年3月現在

区分	消防本部	資機材名	数量	区分	消防本部	資機材名	数量	
第一要請	下関市消防局	第一応援隊車両積載資機材一式	1	第二要請	下関市消防局	第一応援隊車両積載資機材一式	1	
	山口市消防本部	第一応援隊車両積載資機材一式	1		山口市消防本部	第二応援隊車両積載品一式	1	
	萩市消防本部	空気呼吸器	3		防府市消防本部	可搬式ウィンチ	1	
		発動発電機	1			空気呼吸器	2	
		投光器	2			チェーンソー	5	
	防府市消防本部	可搬式ウィンチ	1			潜水器一式	2	
		空気呼吸器	2			投光器	3	
		チェーンソー	5			発動発電機	1	
		潜水器一式	2			美祿市消防本部	空気呼吸器	3
		投光器	4			周南市消防本部	第二応援隊車両積載資機材一式	1
	長門市消防本部	高度救急資機材一式	1			光地区消防組合消防本部	空気呼吸器	3
	美祿市消防本部	空気呼吸器	3		宇部・山陽小野田消防局	照明器具一式	1	
		投光器	1		第一応援隊車両積載資機材一式	1		
		発動発電機	1					
		エアテント	1					
		空気ボンベ	4					
		チェーンソー	1					
		水のう	10					
		チルホール	1					
	周南市消防本部	第一応援隊車両積載資機材一式	1					
	柳井地区広域消防本部	三連はしご	1					
		投光器	1					
		携帯発電機	1					
		空気呼吸器	2					
		エンジンカッター	1					
	光地区消防組合消防本部	チェーンソー	1					
		可搬式ウィンチ	1					
		三連はしご	1					
空気呼吸器		3						
岩国地区消防組合消防本部	照明器具一式	1						
	高度救急資機材一式	1						
	BC対応資機材一式	1						
宇部・山陽小野田消防局	第一応援隊車両積載資機材一式	1						

山口県内広域消防応援の要請

文 書 番 号
年 月 日

山口県知事 様

〇〇市町長

県内広域消防応援の要請について

山口県内広域消防応援計画に基づき、次のとおり応援要請を行います。

災害発生日時	年 月 日 時 分頃			
災害発生場所	市・町	付近		
災害の種別・状況				
人的・物的被害の状況				
応援要請日時	年 月 日 時 分			
必要応援部隊 (応援の必要がある部隊名に○をし、希望する隊数を記入する。)	部 隊 種 別			
	消 火 部 隊		特殊災害部隊	
	救 助 部 隊			
	救 急 部 隊			
	後 方 支 援 部 隊			
	指定なし	特殊装備部隊	毒 劇 物 等 対 応 隊	
			N 災 害 対 応 隊	
			B 災 害 対 応 隊	
	C 災 害 対 応 隊			
		大規模危険物火災等対応隊		
		密閉空間火災等対応隊		
		水 難 救 助 隊		
		その他の部隊		
応援隊の集結場所・被災地への到達ルート	決定 (添付書類 部) ・ 未決定			
指揮体制及び無線運用体制	決定 (添付書類 部) ・ 未決定			
その他の情報 (必要資機材・装備等)				
その他の添付書類				
連 絡 責任者	市町等名	担当課	職	氏 名
NTT回線電話 :		NTT回線FAX :		

山口県内広域消防応援の要請

文 書 番 号
年 月 日

市 町 長
様
消防の一部事務組合管理者

山口県知事

山口県内広域消防相互応援協定に基づく応援の要請(指示)について

年 月 日 時 分頃 市・町において発生した 災害
において、別添のとおり被災市町等から応援要請がありました。

災害等の規模に照らし緊急を要するので、下記のとおり山口県内広域消防相互応援協定による応援を要請(指示)します。

記

- 1 災害の状況及び進出拠点
 - (1) 災害の状況 _____
 - (2) 発生場所 _____
 - (3) 集結場所 _____

- 2 任 務 _____

- 3 出動を求める部隊 _____

- 4 使用する無線局 _____

- 5 その他特記事項 _____

問い合わせ先：山口県総務部消防保安課 消防救急班	
電話 083-933-2399	衛星電話 選択番号-201-2360
FAX 083-933-2479	地上系FAX *7-2479

山口県内広域消防応援の指示

文 書 番 号

年 月 日

市 町 長
様
消防の一部事務組合管理者

山口県知事

消防組織法第43条の規定に基づく応援の指示について

年 月 日 時 分頃 市・町において発生した 災害
において、被災市町等から応援要請はありませんが、災害の規模に照らし緊急を要するので
消防組織法第43条の規定に基づき、下記により山口県内広域消防相互応援協定による応援
を指示します。

記

1 災害の状況及び進出拠点

(1) 災害の状況

(2) 発生場所

(3) 集結場所

2 任 務

3 出動を求める部隊

4 使用する無線局

5 その他特記事項

問い合わせ先：山口県総務部消防保安課 消防救急班
電話 083-933-2399 衛星電話 選択番号-201-2399
FAX 083-933-2479 地上系FAX *7-2479

用語の定義

No.	用語	内容	備考
1	法	「消防組織法(昭和22年12月23日法律第226号)」をいう。	
2	基本計画	「緊急消防援助隊の編成及び施設の整備等に係る基本的な事項に関する計画(平成16年2月6日消防震第9号)」をいう。	
3	運用要綱	「緊急消防援助隊の運用に関する要綱(平成16年3月26日消防震第19号)」をいう。	
4	代表消防機関	消防庁長官が、都道府県ごとに、消防機関の推薦に基づき定められた当該都道府県大隊の出動に関する調整を行う消防機関をいう。	基本計画 第2章第2節2
5	代表消防機関代行	代表消防機関が被災等によりその任務を遂行できない場合にその任務を代行する消防機関をいう。	
6	応援等	災害が発生した市町村の消防の応援又は支援をいう。	法第44条第1項
7	長官	消防庁長官をいう。	
8	迅速出動	法第44条に基づき、あらかじめ長官と都道府県知事及び市町村長の間で一定条件付きの緊急消防援助隊の出動等に関する措置要求等の準備行為を行っておき、災害等の規模が該当条件を満たした場合に当該措置要求を行い、これに応じて出動することをいう。	要請要綱第2条(17)
9	調整本部	被災地の応援等のため当該都道府県及び当該都道府県の区域内の市町村が実施する措置の総合調整を円滑に実施するため、被災地の属する都道府県知事が設置する消防応援活動調整本部をいう。	法第44条の2
10	被災地消防本部	被災地を管轄する消防本部をいう。	運用要綱第2条(1)
11	活動拠点ヘリベース	被災地(被災地の周辺地域を含む)における航空機を用いた消防活動の拠点をいう。	運用要綱第2条(4)
12	航空指揮本部	活動拠点ヘリベースの指揮本部をいう。	運用要綱第2条(4)
13	指揮本部	被災地消防本部の指揮本部をいう。	運用要綱第2条(2)
14	指揮者	被災地の市町村長又は当該市町村長の委任を受けた消防長をいう。	運用要綱第2条(3)
15	指揮支援部隊	大規模災害又は特殊災害の発生に際し、ヘリコプター等で緊急に被災地に赴き、災害に関する情報を収集し、長官及び関係のある都道府県知事等に伝達するとともに、被災地における緊急消防援助隊に係る指揮が円滑に行われるように支援活動を行うことを任務とする部隊をいう。	基本計画 第2章第5節1(1)
16	指揮支援部隊長	指揮支援部隊を統括し、被災地に係る都道府県災害対策本部長又は調整本部長を補佐し、及び指揮を受け被災地における緊急消防援助隊の活動を管理することを任務とする者をいう。	基本計画 第2章第5節1(3)
17	指揮支援本部	被災地の消防本部及び消防団、都道府県内消防応援隊並びに緊急消防援助隊の活動調整、関係機関との活動調整、調整本部に対する報告等を行うため、指揮支援隊長等を本部長として被災地に設置する本部をいう。	運用要綱第25条
18	指揮支援隊長	被災地の指揮者を補佐し、及び指揮者の指揮を受け被災地における緊急消防援助隊の活動を管理することを任務とする者をいう。	基本計画 第2章第5節1(4)
19	都道府県大隊長	都道府県大隊を統括して被災地へ赴くとともに、指揮支援隊長の管理を受け、被災地における都道府県大隊の活動を管理することを任務とする者をいう。	基本計画 第2章第2節3

No.	用語	内容	備考
20	ヘリベース指揮者	航空機の活動拠点で航空機を用いた消防活動の指揮を行う者をいう。	基本計画 第2章第5節1(5)
21	航空指揮支援本部	受援都道府県内の航空隊及び航空に係る緊急消防援助隊の活動調整、航空に係る緊急消防援助隊の安全管理、調整本部に対する報告等を行うため、航空指揮支援隊長を本部長として航空指揮本部と同一の場所に設置する本部をいう。	運用要綱第26条
22	航空指揮支援隊長	ヘリベース指揮者を補佐し、及びヘリベース指揮者の指揮を受け被災地における航空に係る緊急消防援助隊の活動を管理することを任務とする者をいう。	基本計画 第2章第5節1(5)
23	統合機動部隊	長官の出動の求め又は指示後、迅速に出動し、被災地において消防活動を緊急に行うとともに、都道府県大隊が後続する場合に当該都道府県大隊の円滑な活動に資する情報の収集及び提供を行うことを任務とする。	基本計画 第2章第5節2
24	エネルギー・産業基盤災害即応部隊(ドラゴンハイパー・コマンドユニット)	石油コンビナート、化学プラント等エネルギー・産業基盤の立地する地域における特殊災害に対し、高度かつ専門的な消防活動を迅速かつ的確に行うことを任務とする部隊をいう。	基本計画 第2章第5節3
25	NBC災害即応部隊	NBC災害(緊急消防援助隊に関する政令(平成15年8月29日政令第379号)第1条に規定する原因により生ずる特殊な災害をいう。)に対し、高度かつ専門的な消防活動を迅速かつ的確に行うことを任務とする部隊をいう。	基本計画 第2章第5節4
26	土砂・風水害機動支援部隊	土砂災害又は風水害に対し、他の都道府県大隊等と連携し、重機等を用いた消防活動を迅速かつ的確に行うことを任務とする部隊をいう。	基本計画 第2章第5節5
27	進出拠点	緊急消防援助隊が被災地に進出するための目標とする拠点(一次的に集結する場所を含む。)をいう。	運用要綱第2条(15)
28	陸上隊	航空指揮支援隊、航空部隊及び水上小隊以外の隊をいう。	
29	航空隊	法第30条第3項に規定する都道府県の航空消防隊又は航空機を用いた消防活動を行う消防本部の消防隊をいう。	運用要綱第2条(11)
30	部隊移動	法第44条の規定に基づく長官の措置の求め又は指示により、被災地において既に行動している緊急消防援助隊が都道府県をまたいで別の被災地へ出動すること、又は法第44条の3の規定に基づく都道府県知事の指示により、被災地において既に行動している緊急消防援助隊が当該都道府県内の別の被災地に出動することをいう。	要請要綱第2条(21)

関係機関連絡先

1 国、県及び県内消防本部

令和3年4月1日現在

名 称	連 絡 先	N T T 回 線		地 域 衛 星 ネットワーク		消 防 防 災 無 線			
		電 話	F A X	電 話 () は県内間のみ可能	F A X () は県内間のみ可能	電 話	F A X		
国 消防庁 広域応援室	昼間	広域応援室	03-5253-7527	03-5253-7537	048-500-90-49013	048-500-90-49033	90-49013	90-49033	
	夜間	宿直室	03-5253-7777	03-5253-7553	048-500-90-49101	048-500-90-49036	90-49101	90-49036	
県 山口県 消防保安課	昼間	消防救急班	083-933-2399	083-933-2479	035-201-2399 (7-2399)	035-201-2408 (7-2479)	35-72399	35-868	
	夜間	消防防災航空センター	0836-37-6422	0836-37-6423	035-264 (10-265-3)	(19-265)			
県内 消防 本部	下関市消防局 (代表消防機関)	昼間	情報指令課	083-233-9119	083-224-0119	035-451 (10-451-3)	(19-451)		
		夜間							
	周南市消防本部 (代表消防機関代行)	昼間	警防課	0834-22-8762	0834-31-8543	035-462 (10-462-3)	(19-462)		
		夜間	指令課	0834-22-8765					
	山口市消防本部	昼間	通信指令課	083-932-2603	083-932-2607	035-453 (10-453-3)	(19-453)		
		夜間							
	萩市消防本部	昼間	通信指令室	0838-25-2772	0838-26-3951	035-454 (10-454-3)	(19-454)		
		夜間							
	防府市消防本部	昼間	通信指令課	0835-24-0119	0835-23-2002	035-455-370 (10-455-3)	(19-455)		
		夜間							
	下松市消防本部	昼間	警防課	0833-45-1781	0833-41-8202	035-456 (10-456-3)	(19-456)		
		夜間	通信指令室	0833-45-3119					
	長門市消防本部	昼間	警防課	0837-22-9110	0837-22-0428	035-459-20 (10-459-3)	(19-459)		
		夜間	通信指令室	0837-22-9111					
美祿市消防本部	昼間	警防課	0837-52-2192	0837-52-0540	035-461 (10-461-3)	(19-461)			
	夜間	消防署	0837-52-2176	0837-53-0564					
柳井地区広域消防 本部	昼間	警防救急課	0820-22-0040	0820-22-7847	035-460 (10-460-3)	(19-460)			
	夜間	通信係							
光地区消防組合 消防本部	昼間	警防課	0833-74-5603	0833-74-5611	035-458-133 (10-458-3)	(19-458)			
	夜間	中央消防署指令係	0833-74-5604	0833-72-1211					
岩国地区地区消防 組合消防本部	昼間	通信指令課	0827-31-0119	0827-32-1119	035-457 (10-457-3)	(19-457)			
	夜間								
宇部・山陽小野田 消防局	昼間	通信指令課	0836-21-2866	0836-33-0745	035-452 (10-452-3)	(19-452)			
	夜間								

注1) 時間帯別の夜間には、休日の昼間も含む。

注2) 原則として、有線電話又は有線FAXにより連絡するものとする。

注3) 表頭「地域衛星ネットワーク」欄の()は、防災行政無線(地上系)。

2 指揮支援隊所属消防本部、第一次出動県大隊等（代表消防機関及び県）

令和3年4月1日現在

名称	連絡先	N T T 回線		地域衛星ネットワーク		消防防災無線				
		電話	F A X	電話	F A X	電話	F A X			
統括指揮支援隊及び指揮支援隊	広島市消防局 (統括指揮支援隊 指定順位第1位)	昼間	警防課	082-546-3451	082-249-1160	034-701-71311	034-701-71339			
		夜間	警防課指令係	082-546-3456	082-542-1007	034-701-71391	034-701-71369			
	福岡市消防局 (統括指揮支援隊 指定順位第2位)	昼間	警防課	092-725-6551	092-791-2420	040-700-78-131-70	040-700-78-131-75			
		夜間	災害救急指令センター	092-725-6595	092-735-1074	040-700-78-131-70				
	岡山市消防局	昼間	警防課	086-234-9979	086-234-1059	033-101-6230-203	033-101-6230-039			
		夜間	情報指令課	086-253-9978	086-253-9984	033-101-6230-200				
	北九州市消防局	昼間	警防課	093-582-3817	093-592-6898	040-100-111	040-100-115			
		夜間	指令課	093-582-3811	093-592-6805					
	熊本市消防局	昼間	警防課	096-363-7174	096-363-2044	043-340-0	043-340-2			
		夜間	情報司令課	096-363-7181	096-366-6679					
	第一次出動県	松江市消防本部	昼間	警防課	0852-32-9131	0852-22-0150	032-422-2-131	032-422-2-119		
			夜間	通信指令課	0852-32-9141		032-422-2-142			
島根県		昼間	消防総務課	0852-22-6260	0852-22-5930	032-300-2-5884	032-300-2-5930	32-2-5884	32-2-5930	
		夜間	危機管理当直	0852-22-6446						
岡山市消防局		昼間	警防課	086-234-9979	086-234-1059	033-101-6230-203	033-101-6230-039			
		夜間	情報指令課	086-253-9978	086-253-9984	033-101-6230-200				
岡山県		昼間	消防保安課	086-226-7295	086-225-4659	033-101-6100-2514	033-101-6100-5730	33-2514	33-5731	
		夜間	防災・危機管理センター	086-226-7372	086-226-0091	033-101-6100-4270	033-101-6100-5726	33-4270	33-5726	
広島市消防局		昼間	警防課	082-546-3451	082-249-1160	034-701-71311	034-701-71339			
		夜間	警防課指令係	082-546-3456	082-542-1007	034-701-71391	034-701-71369			
広島県		昼間	消防保安課	082-513-2778	082-227-2122	034-101-2778	034-101-119	34-89	34-84	
		夜間	危機管理連絡員							
福岡市消防局		昼間	警防課	092-725-6551	092-791-2420	040-700-78-131-70	040-700-78-131-75			
		夜間	災害救急指令センター	092-725-6595	092-735-1074	040-700-78-131-70				
福岡県		昼間	消防防災指導課	092-643-3111	092-643-3117	040-700-2492	040-700-7390	40-7025	40-7399	
		夜間	宿直室	092-641-4734		040-700-2497		40-7027		
出動準備県		神戸市消防局	昼間	警防課	078-322-5747	078-325-8597	028-100-42	028-100-62		
			夜間	司令課	078-333-0119	078-325-8529				
	兵庫県	昼間	消防課	078-362-9822	078-362-9915	028-151-3431	028-151-6384	28-20	28-40 (災害対策センター)	
		夜間	宿日直	078-362-9900	078-362-9911	028-151-5361	028-151-6380	28-80(30)		
	鳥取県東部広域行政 管理組合消防局	昼間	警防課	0857-23-2303	0857-54-1221	031-510-260	031-510-19	17-5510-2829	17-5510-19	
		夜間	情報指令課	0857-23-0119	0857-26-9406					
	鳥取県	昼間	消防防災課	0857-26-7062	0857-26-8139	031-200-7062	031-200-8139	31-306	31-311	
		夜間	防災待機室	0857-26-7064	0857-26-8137			31-304		
	徳島市消防局	昼間	警防課	088-656-1192	088-656-1202	036-386-2210	036-386-2290			
		夜間	通信指令課	088-656-1190		036-386-2888				
	徳島県	昼間	消防保安課	088-621-2284	088-621-2849	036-211-2284	036-211-2849	36-9356	36-9357	
		夜間	監視室	088-621-2057	088-624-1063	036-211-2057		36-2057		
	高松市消防局	昼間	情報指令課	087-861-2500	087-861-1544	037-431-3411	037-431-3499			
		夜間								
	香川県	昼間	危機管理課	087-832-3240	087-831-8811	037-200-5066	037-200-5802	37-2473	37-2479	
		夜間	危機管理課守衛室	087-831-1111				37-2435		
松山市消防局	昼間	警防課	089-926-9220	086-926-9188						
	夜間	通信指令課	089-926-9200	089-926-9198						
愛媛県	昼間	消防防災安全課	089-912-2316	089-941-0119	038-200-2316	038-200-2328	38-2316	38-2328		
	夜間	宿直担当	089-941-2160	089-941-2160	038-200-2324		38-2324			

名 称	連 絡 先		N T T 回 線		地 域 衛 星 ネットワーク		消 防 防 災 無 線	
			電 話	F A X	電 話	F A X	電 話	F A X
高知市消防局	昼間	警防課	088-871-7502	088-824-5082	039-901-0001	039-901-0002		
	夜間	総合指令課	088-822-8151	088-871-7518				
高知県	昼間	消防政策課	088-823-9318	088-823-9253	039-8001-9318	039-8001-9253	39-11	39-11
	夜間	危機管理当直室	088-823-9699					
佐賀広域消防局	昼間	警防課	0952-33-6761	0952-31-2119	041-511-250			
	夜間	情報指令課	0952-30-0111	0952-30-0367				
佐賀県	昼間	危機管理防災課	0952-25-7026	0952-25-7262	041-200-1358	041-200-4510	41-721	41-728
	夜間	危機管理防災課 (当直室経由)	0952-24-2111		041-200-708	041-200-7805	41-708	41-7805
長崎市消防局	昼間	警防課	095-822-0448	095-829-1067	042-166-9-2321	042-166-19		
	夜間	指令課	095-822-0461	095-820-8872	042-166-11			
長崎県	昼間	消防保安室	095-895-2146	095-821-9202	042-111-8-2146	042-111-7228	42-7226	42-7228
	夜間	防災室	095-894-3731	095-823-1629	042-111-8-3731	042-111-7339	42-7222	42-7339
熊本市消防局	昼間	警防課	096-363-7174	096-363-2044	043-340-0	043-340-2		
	夜間	情報司令課	096-363-7181	096-366-6679				
熊本県	昼間	消防保安課	096-333-2116	096-383-1503	043-300-8-3414	043-300-7108	43-7045	43-7610
	夜間	防災センター	096-333-2119	096-213-1001	043-300-8-3454	043-300-7001	43-7000	43-7001
大分市消防局	昼間	警防課	097-532-2199	097-532-7018				
	夜間	通信指令課	097-532-2187	097-536-3991				
大分県	昼間	消防保安室	097-506-3158	097-533-0930	044-200-4-3158	044-200-4-1750	44-151	44-159
	夜間	防災危機管理課 (宿直)	097-506-3152					
宮崎市消防局	昼間	警防課	0985-32-4903	0985-27-8675	045-101-7-6013	045-101-7-6012	45-7-6013	45-7-6012
	夜間	指令課管制室	0985-32-4906	0985-24-3453				
宮崎県	昼間	消防保安課	0985-26-7627	0985-26-7304	045-101-2139	045-101-2640	45-2139	45-2640
	夜間	災害監視室	0985-26-0203	0985-26-7825			45-2778	45-2779
鹿児島市消防局	昼間	警防課	099-222-0960	099-227-3119	046-355-2211	046-355-2550		
	夜間	情報管理課	099-222-0119	099-225-8119	046-355-2411	046-355-2550		
鹿児島県	昼間	消防保安課	099-286-2259	099-286-5521	046-311-7-2259	046-311-7-5521	46-9821	46-9833
	夜間	宿直						

出動準備県

注 1) 時間帯別の夜間には、休日の昼間も含む。

3 山口県及び山口県内市町の災害対策本部

令和3年4月1日現在

名 称	連絡先	N T T回線		地域衛星ネットワーク		消防防災無線	
		電話	F A X	電話 () は県内間のみ可能	F A X () は県内間のみ可能	電話	F A X
山口県災害対策本部	防災危機管理課	083-933-2452	083-933-2479	035-201-2452 (7-2452)	035-201-2479 (7-2479)	35-72360	35-868
下関市災害対策本部	防災危機管理課	083-231-9333	083-231-9966	035-401-2172 (10-401-3)	(19-401)		
宇部市災害対策本部	防災危機管理課	0836-34-8139	0836-29-4266	035-402 (10-402-3)	(19-402)		
山口市災害対策本部	防災危機管理課	083-934-2723	083-934-2958	035-403-2212 (10-403-3)	(19-403)		
萩市災害対策本部	防災危機管理課	0838-25-1067	0838-21-3501	035-404-431 (10-404-3)	(19-404)		
防府市災害対策本部	防災危機管理課	0835-25-2115	0835-23-2136	035-405-682 (10-405-3)	(19-405)		
下松市災害対策本部	防災危機管理課	0833-45-1832	0833-44-2459	035-406-321 (10-406-3)	(19-406)		
岩国市災害対策本部	危機管理課	0827-29-5119	0827-24-4213	035-407-2502 (10-407-3)	(19-407)		
光市災害対策本部	防災危機管理課	0833-72-1403	0833-72-1731	035-408 (10-408-3)	(19-408)		
長門市災害対策本部	防災危機管理課	0837-23-1111	0837-23-1233	035-409-322 (10-409-3)	(19-409)		
柳井市災害対策本部	危機管理課	0820-22-2111	0820-23-4595	035-410-431 (10-410-3)	(19-410)		
美祢市災害対策本部	総務課	0837-52-1110	0837-53-1959	035-411 (10-411-3)	(19-411)		
周南市災害対策本部	防災危機管理課	0834-22-8208	0834-22-8806	035-412-208 (10-412-3)	035-412-806 (19-412)		
山陽小野田市災害対策本部	総務課	0836-82-1122	0836-83-2604	035-413-112 (10-413-3)	035-413-594 (19-413)		
周防大島町災害対策本部	総務課	0820-74-1000	0820-74-1016	035-414-105 (10-414-3)	(19-414)		
和木町災害対策本部	企画総務課	0827-52-2136	0827-52-5313	035-415-307 (10-415-3)	(19-415)		
上関町災害対策本部	総務課	0820-62-0311	0820-62-1600	035-416 (10-416-3)	(19-416)		
田布施町災害対策本部	総務課	0820-52-5802	0820-53-0140	035-417 (10-417-3)	(19-417)		
平生町災害対策本部	総務課	0820-56-7111	0820-56-3864	035-418 (10-418-3)	(19-418)		
阿武町災害対策本部	総務課	08388-2-3110	08388-2-2090	035-419 (10-419-3)	(19-419)		

注) 表頭「地域衛星ネットワーク」欄の()は、防災行政無線(地上系)。

調整本部設置に係る資機材

資 機 材 名		備 考
通信機器	電話	
	衛星携帯電話	
	F A X	
	テレビ	
	消防無線	
パソコン等	パソコン	
	プリンター	
	コピー機	
計画等	山口県緊急消防援助隊受援計画	
	山口県地域防災計画	
	緊急消防援助隊関係参考資料	
	各種連絡先リスト	
	緊急消防援助隊運用表	
	各種様式	
事務用品	山口県地図	
	ホワイトボード	
	事務用品	

陸上隊進出拠点及び担当消防本部

1 陸上隊進出拠点及び担当消防本部

令和3年4月1日現在

No.	受入方面	所在地		名称	到達ルート	駐車台数	担当消防本部	施設等の電話番号	
		市町名	地番						
1	全方面	下関市	富任小迫	下関北運動公園多目的広場	中国道下関 I C → 県道34号線北進 → 県道247号線西進	817	下関市消防局	083-231-1933	
2	全方面		向洋町1-10-1	下関陸上競技場	中国道下関 I C → 県道57号線南進 → 県道248号線西進	350	下関市消防局	083-231-2721	
3	全方面		岬之町17-1	下関市消防局	中国道下関 I C → 県道57号線南進 → 国道9号線西進	132	下関市消防局	083-233-9112	
4	東部方面		乃木浜1及び2	乃木浜総合公園	中国道小月 I C → 国道491号線南進 → 国道2号線北進	500	下関市消防局	083-231-1933	
5	全方面	山口市	阿知須509-50	山口きらら博記念公園	山陽道山口南 I C → 国道2号線西進 → 県道212号線南進	8188	山口市消防本部	0836-65-6903	
6	全方面		維新公園4-1-1	維新百年記念公園	中国道小郡 I C → 国道9号線北進	802	山口市消防本部	083-922-0199	
7	全方面		大内長野1107	やまぐちリフレッシュパーク	中国道山口 I C → 国道262号線北進	563	山口市消防本部	083-927-7211	
8	全方面		鑄銭司6440-1	山口県消防学校	山陽道山口南 I C → 国道2号線西進 → 県道194号線南進	12	山口市消防本部	083-986-4001	
9	全方面		秋穂二島1062	山口県セミナーパーク	山陽道山口南 I C → 国道2号線西進 → 県道194号線南進	800	山口市消防本部	083-987-1410	
10	北部方面		阿東徳佐中3170-3	山口市阿東消防署	国道9号南進 → 長沢交差点手前	11	山口市消防本部	083-957-0119	
11	全方面		徳地船路668	徳地少年自然の家	中国道徳地IC → 国道489号線北進	100	山口市消防本部	0835-56-0111	
12	全方面		宮野上237	山口市スポーツの森	中国道山口IC → 国道262号線北進 → 国道9号線	334	山口市消防本部	083-928-1120	
13	全方面		名田島1218-1	山口南総合センター	山陽道山口南IC → 県道61号線	220	山口市消防本部	083-972-8333	
14	全方面		宇部市	上宇部310	常盤公園多目的広場	山陽道宇部東 I C → 県道6号線南進	99	宇部・山陽小野田消防局	0836-22-3360
15	全方面		山陽小野田市	高畑401-1	江汐公園	山陽道小野田 I C → 県道71号線北進	620	宇部・山陽小野田消防局	0836-82-1162
16	全方面		萩市	椿73-7	萩ウエルネスパーク	中国道美東東JCT → 小郡萩道路絵堂 I C → 国道262号北進	400	萩市消防本部	0838-24-2411
17	北東方面			江崎349-1	田万川グラウンド	中国道美東東JCT → 小郡萩道路絵堂 I C → 国道262号北進 → 国道191号北進	150	萩市消防本部	08387-2-0211

No.	受入方面	所在地		名称	到達ルート	駐車台数	担当消防本部	施設等の電話番号
		市町名	地番					
18	南部方面	萩市	佐々並2753	旭農林漁業者等山村広場	中国道山口 I C → 国道262号線北進	100	萩市消防本部	0838-56-0008
19	全方面	防府市	浜方174-1	防府市スポーツセンター (ソルトアリーナ防府)	山陽道防府東・西 I C → 県道54号線南進 → 県道185号線南進 → 県道58号線西進	500	防府市消防本部	0835-27-2000
20	全方面	下松市	下松市	下松スポーツ公園第1駐車場	徳山東IC → 国道2号線東進 → 市道恋路線南進	32	下松市消防本部	0833-45-3700
21	全方面	長門市	深川湯本2719	小河内公園グラウンド	中国道美祢 I C → 国道316号線北進	130	長門市消防本部	0837-22-4435
22	全方面		三隅中1379	三隅総合運動公園	中国道美祢東JCT → 小郡萩道路絵堂 I C → 県道28号線北進 → 国道191号線西進	228	長門市消防本部	0837-43-0811
23	西部方面		油谷新別名1302	油谷コミュニティーパークふれあい広場	中国道下関 I C → 国道191号線北進	250	長門市消防本部	0837-33-0051
24	全方面	美祢市	伊佐町3813	多目的広場	中国道美祢 I C → 国道435号線西進	50	美祢市消防本部	0837-52-5261
25	全方面		大嶺町東分1189-1	大嶺高校記念多目的広場	中国道美祢 I C → 国道435号線西進	192	美祢市消防本部	0837-52-5261
26	全方面	周南市	徳山427	麒麟ビレッジ周南総合スポーツセンター	山陽道徳山東 I C → 国道2号線西進	300	周南市消防本部	0834-28-8311
27	北部方面		鹿野下610	鹿野山村広場	中国道鹿野 I C → 国道315号線南進	500	周南市消防本部	0834-68-3424
28	北部方面		鹿野上3028-1	鹿野総合体育館	中国道鹿野 I C → 国道315号線南進	50	周南市消防本部	0834-68-3424
29	西部方面		戸田2713番地	道の駅 ソレーネ周南	山陽道徳山西 I C → 国道2号線西進	100	周南市消防本部	0834-83-3303
30	全方面	柳井市	南浜3-2-1	ビジコム柳井スタジアム (柳井市民球場)	山陽道玖珂 I C → 県道28号線南進 → 国道188号線東進	120	柳井地区広域消防本部	0820-22-1189
31	全方面		新庄1326-1	柳井ウエルネスパーク	山陽道玖珂 I C → 県道28号線南進	170	柳井地区広域消防本部	0820-24-0025
32	全方面	光市	光井110	光スポーツ公園	山陽道熊毛 I C → 県道8号線南進 → 県道144号線南進 → 国道188号線東進 → 県道22号線東進	400	光地区消防組合消防本部	0833-72-2334
33	全方面		岩田849	大和総合運動公園	山陽道熊毛 I C → 県道8号線南進 → 県道23号線東進 → 県道68号線東進	560	光地区消防組合消防本部	0820-48-5500
34	全方面	田布施町	麻郷1293-11	田布施町スポーツセンター	山陽道熊毛 I C → 県道8号線南進 → 県道23号線東進 → 県道164号線南進	260	光地区消防組合消防本部	0820-52-3832
35	全方面	岩国市	横山3-2	横山河川敷運動公園	山陽道岩国 I C → 県道1号線南進 → 県道114号線東進	100	岩国地区消防組合消防本部	0827-32-5000
36	西部方面		玖珂町3800-1	玖珂総合運動公園	山陽道玖珂 I C → 県道70号線南進 → 県道136号線東進	100	岩国地区消防組合消防本部	0827-81-0350
37	東部方面	和木町	瀬田紺屋作260-1	蜂ヶ峯総合公園	国道2号線南進 → 県道135号線西進	200	岩国地区消防組合消防本部	0827-52-3751

航空隊活動拠点ヘリベース

No.	受入方面	所在地		名称	座標（北緯、東経）	最大 駐機数	担当	施設等の 電話番号
		市町名	地番					
1	全方面	宇部市	沖宇部625	山口宇部空港	北緯33度55分48秒、東経131度16分43秒	9	山口県消防防災航空隊	0836-21-5841

宿営可能場所

令和3年4月1日現在

No.	消防本部名	所在地		名称	広さ (㎡)、土地の状況等					連絡先	電話番号
		市町名	地番		面積	土地の状況	水道	トイレ	駐車台数		
1	下関市消防局	下関市	富任小迫	下関北運動公園多目的広場	8,190	土	○	○	817	下関市公園緑地課	083-231-1933
2			向洋町1-10-1	下関陸上競技場	6,750	芝生	○	○	350	下関市体育課	083-231-2721
3			長府扇町4	下関市扇町第一運動広場	22,000	土	○	○	200	下関市長府体育館	083-245-5010
4			乃木浜1及び2	乃木浜総合公園	49,555	土・芝生	○	○	784	下関市公園緑地課	083-231-1933
5			彦島迫町4	彦島地区公園	8,000	土	○	○	130	下関市彦島体育館	083-266-2226
6			棕野町1-17-1	青年の家	5,000	土	○	○	120	下関市青年の家	083-223-0521
7			豊浦町大字小串140	下関市豊浦夢が丘スポーツセンター	62,000	土・芝生	○	○	120	下関市豊浦総合支所地域政策課	083-772-0611
8			豊北町大字滝部2914	下関市豊北総合運動公園	22,359	土・芝生	○	○	230	下関市豊北総合支所地域政策課	083-782-1911
9			豊田町大字地吉348	豊田湖畔公園	9,147	土・芝生	○	○	133	下関市豊田湖畔公園管理事務所	083-766-3488
10			菊川町大字下岡枝61-1	下関市菊川運動公園	34,122	土・芝生	○	○	166	菊川運動公園	083-287-2820
11	宇部・山陽小野田消防局	宇部市	明神町3-2-2	東部体育広場	61,000	土	○	○	150	宇部市体育協会	0836-31-1507
12		山陽小野田市	高畑401-1	江汐公園	1,350,000	土・芝生	○	○	620	山陽小野田市都市計画課	0836-82-1162
13			中川5-6767-3	山陽小野田市小野田運動広場	18,000	土	○	○	25	山陽小野田市民体育館	0836-84-2430
14			埴生3230-1	青年の家運動広場	16,000	土	○	○	150	山陽小野田市教育委員会	0836-82-1204
15	山口市消防本部	山口市	中河原73-1	亀山公園	5,100	芝生・土	○	○	27	市都市整備課	083-934-2832
16			維新公園4-1-1	維新百年記念公園	89,426	屋内・芝生・土	○	○	802	県都市計画課 街路公園班	083-933-3728
17			宮野上237	山口市スポーツの森	59,850	屋内・土	○	○	334	管理事務所	083-928-1120
18			大内長野1107	山口リフレッシュパーク	25,025	屋内・土	○	○	563	管理事務所	083-927-7211

No.	消防本部名	所在地		名称	広さ (㎡)、土地の状況等					連絡先	電話番号
		市町名	地番		面積	土地の状況	水道	トイレ	駐車台数		
19	山口市消防本部	山口市	名田島1218-1	山口南総合センター	18,533	屋内・土	○	○	220	管理事務所	083-972-8333
20			阿知須509-50	山口きらら博記念公園	251,992	屋内・土・芝生	○	○	8188	管理事務所	0836-65-6903
21			秋穂二島1062	山口県セミナーパーク	18,377	屋内・芝生	○	○	800	管理事務所	083-987-1410
22			徳地船路668	徳地少年自然の家	13,010	屋内・土	○	○	100	徳地少年自然の家	0835-56-0111
23			鑄銭司6440-1	山口県消防学校	11,832	屋内・土	○	○	12	山口県消防学校	083-986-4001
24	萩市消防本部	萩市	椿73-7	萩ウエルネスパーク	54,746	土・芝生	○	○	400	萩ウエルネスパーク管理事務所	0838-24-2411
25			佐々並2753	旭農林漁業者等山村広場	9,600	土	○	○	100	佐々並支所	0838-56-0021
26			江崎349-1	田万川グラウンド	12,496	土	○	○	150	江崎公民館	08387-2-0211
27			須佐3165-1	須佐グラウンド	10,000	土	○	○	50	須佐総合事務所	08387-6-2211
28			弥富下4088	弥富グラウンド	11,399	土	○	○	30	弥富支所	08387-8-2211
29	防府市消防本部	防府市	浜方174-1	防府市スポーツセンター (ソルトアリーナ防府)	6,500	土	○	○	500	ソルトアリーナ防府	0835-27-2000
30	下松市消防本部	下松市	河内140	下松市下松スポーツ公園総合グラウンド	22,000	土	○	○	110	一般財団法人下松市施設管理公社	0833-45-3700
31	長門市消防本部	長門市	深川湯本2719	小河内公園グラウンド	13,800	土	○	○	130	長門市都市建設課	0837-23-1151
32			三隅中1392	三隅総合運動公園	22,461	土	○	○	228	長門市三隅公民館	0837-43-0811
33			日置中701	日置総合運動公園	25,000	土	○	○	250	長門市日置農村環境改善センター	0837-37-2340
34			油谷新別名833	油谷コミュニティーパークふれあい広場	45,550	土	○	○	250	ラポールゆや	0837-32-0051
35	美祢市消防本部	美祢市	伊佐3813	多目的広場	10,600	土	○	○	100	教育委員会事務局生涯学習スポーツ推進課	0837-52-5261
36			大嶺町東分1313	美祢中央公園	10,000	土	○	○	20	美祢市建設課管理係	0837-52-1116
37			美東町大田6141	美東保健福祉センター広場	5,000	土	○	○	40	美東総合支所総合窓口課	08396-2-5005
38			秋芳町嘉万2233	秋芳北部総合運動公園	22,000	土	○	○	100	秋吉公民館	0837-62-1924

No.	消防本部名	所在地		名称	広さ (㎡)、土地の状況等					連絡先	電話番号
		市町名	地番		面積	土地の状況	水道	トイレ	駐車台数		
39	周南市消防本部	周南市	徳山427	周南緑地公園	53,000	土・芝生	○	○	300	周南市体育協会	0834-28-8311
40			鹿野下610	鹿野山村広場	10,954	土・芝生	○	○	500	鹿野総合体育館	0834-68-3424
41	柳井地区広域消防本部	柳井市	南浜3-2-1	ビジコム柳井スタジアム (柳井市民球場)	13,645	土、芝	○	○	120	管理事務所	0820-22-1189
42			新庄1326-1	柳井ウエルネスパーク	204,000	芝生	○	○	170	管理事務所	0820-24-0025
43	光地区消防組合消防本部	光市	光井110	光スポーツ公園第1・2グラウンド	35,070	土	○	○	400	光スポーツ公園	0833-72-2334
44			岩田849	大和総合運動公園多目的グラウンド	23,716	土	○	○	560	大和総合運動公園	0820-48-5500
45		田布施町	麻郷1293-1	田布施町スポーツセンター町民グラウンド	14,406	土	○	○	260	田布施町スポーツセンター	0820-52-3832
46	岩国地区消防組合消防本部	岩国市	横山3-2	横山河川敷運動公園	20,000	土	○	○	100	岩国市スポーツ推進課	0827-29-5103
47			愛宕町一丁目4	愛宕山ふくろう公園	36,730	芝生	○	○	80	岩国市公園景観課	0827-29-5160
48			玖珂町3800-1	玖珂総合公園	27,333	土 アスファルト	○	○	555	教育委員会周東支所	0827-84-7707
49			周東町用田10169番地1	サン・ビレッジ周東	35,811	土 アスファルト	○	○	284	周東総合支所 地域振興課	0827-84-1111
50		和木町	瀬田紺屋作260-1	蜂ヶ峯総合公園グラウンド	7,500	土	○	○	100	和木町企画総務課	0827-52-2136

山口県内の無線通信運用体制

1 使用無線一覧

対象範囲	使用無線チャンネル	備考
調整本部 市町村災害対策本部 指揮本部	県防災行政無線	
調整本部 指揮本部 指揮支援本部 緊急消防援助隊各大隊本部 緊急消防援助隊各部隊の指揮隊	統制波1	【無線統制】指揮支援部隊長 ※指揮支援部隊長は、被災地が複数に及び、指揮系統を複数に分離する必要がある場合は、統制波2又は統制波3のいずれかから使用波を指定する。
山口県内応援隊各隊間	主運用波3	【無線統制】県内応援隊の代表者 ※同一の主運用波を使用する緊急消防援助隊各大隊・各部隊が近接して活動し、無線が輻輳している場合は、指揮支援本部長に使用波の調整を依頼する。
緊急消防援助隊各隊間	主運用波 ※各都道府県ごとに指定された主運用波	【無線統制】都道府県大隊長、都道府県各部隊の指揮隊長 ※同一の主運用波を使用する緊急消防援助隊各大隊・各部隊が近接して活動し、無線が輻輳している場合は、指揮支援本部長に使用波の調整を依頼する。
各隊員相互	署活動用無線	緊急消防援助隊は、移動範囲を全国としている場合のみ使用可。

※ 通信は、必要最小限度にとどめるものとする。

2 山口県内消防本部 署活動用無線周波数一覧（実際に使用している周波数のみ記載）

消防本部名	周波数名称																	
	G1	G2	G3	G4	G5	G6	G7	G8	G9	G10	G11	G12	G13	G14	G15	G16	G17	
下関市消防局																		
山口市消防本部																		
萩市消防本部	○																	
防府市消防本部		○		○														
下松市消防本部	○	○																
長門市消防本部																		
美祢市消防本部																		
周南市消防本部							○		○									
柳井地区広域消防本部																		
光地区消防組合消防本部					○			○										
岩国地区消防組合消防本部																		
宇部・山陽小野田消防局																		

※ 指揮者又は災害現場の管轄消防署長は、必要に応じて緊急消防援助隊各大隊・各部隊の隊長と使用する周波数の調整を行うこと。

無線運用イメージ図

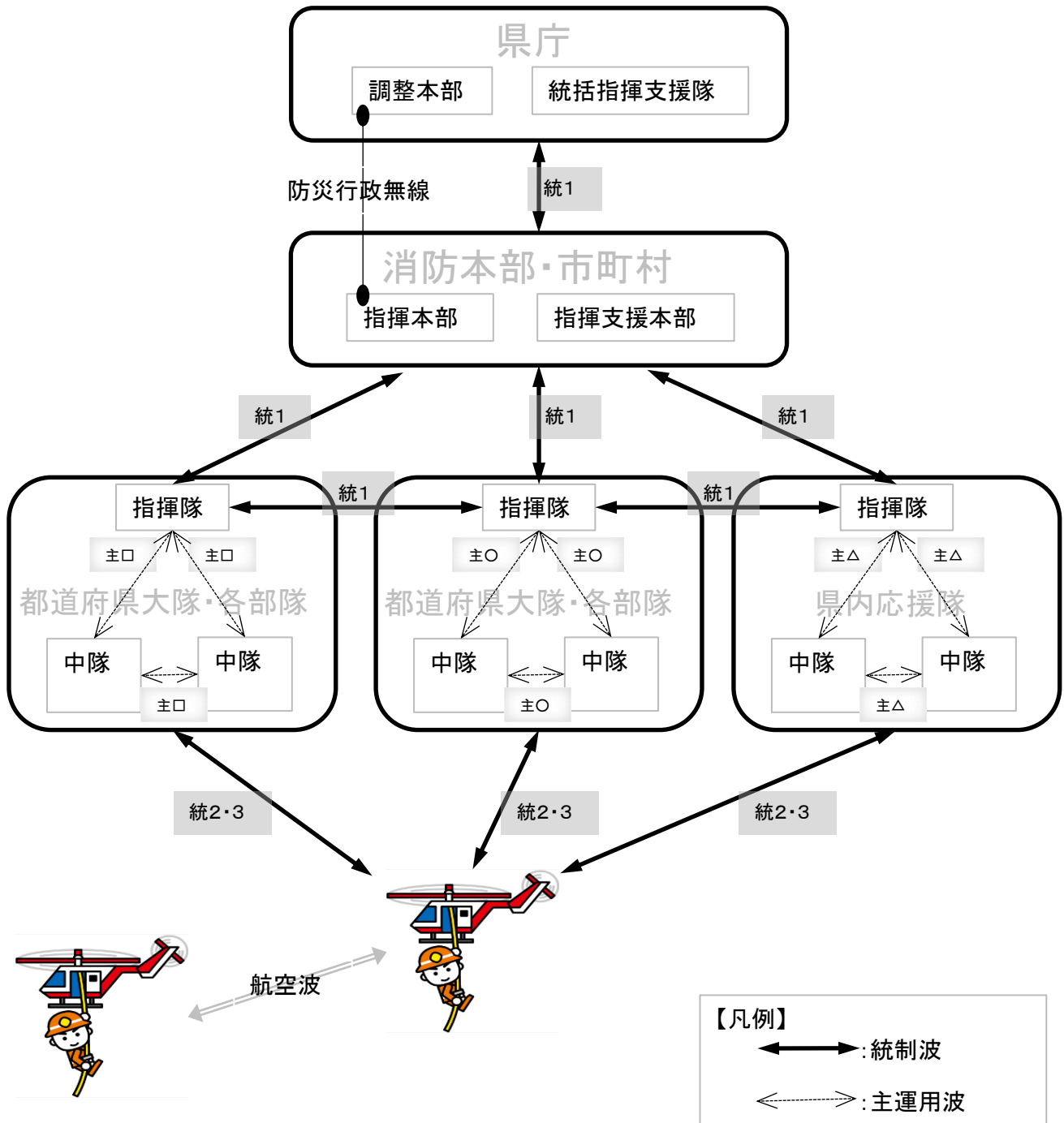

消防救急デジタル無線の共通波の設備整備状況

消防本部名	基地局名称・住所・座標	送信出力	統制波の切替方式	基地局折り返し機能の起動方法	当該基地局を直接遠隔操作できる場所・連絡先	調整本部接続機能			備考
						直接接続の可否	指令センター経由での接続		
							指令センター名称 連絡先		
下関市消防局	霊鷲山基地局 下関市大字楠乃 N 33度59分25秒 E 130度57分55秒	20W	受信:切替方式 送信:切替方式	移動局からの通信に5秒以内に 応答後、5秒間起動	下関市・美祢市 消防指令センター 083-233-9119 (下関市消防局内)	×	○	下関市・美祢市 消防指令センター 083-233-9119	山間部等で一部不感地域あり
	角島基地局 下関市豊北町大字角島 N 34度21分18秒 E 130度51分40秒								
	華山基地局 下関市豊田町大字江良 N 34度11分01秒 E 131度01分50秒		受信:3波同時 送信:3波同時						
山口市消防本部	禅定寺前山中継局 山口市小郡下郷原河内屯 10242-5 N 34度06分05秒 E131度22分58秒	20W	受信:3波同時 送信:切替方式	常時起動	山口市消防本部 通信指令課 083-932-2603	×	×		
	十種ヶ峰基地局								
	山口市阿東嘉年下11883-1 N 34度26分34秒 E131度41分29秒								
萩市消防本部	日尾基地局 萩市三見字鎖板山10549-25 N 34度22分08秒 E131度19分19秒	20W	送受信:3波同時	移動局からの通信に8秒以内に 応答後、8秒間起動	萩市消防本部 0838-25-2772 長門市消防本部 通信指令室 0837-22-9111	×	×		
	十種ヶ峰基地局		受信:3波同時 送信:切替方式	常時起動	山口市消防本部 通信指令課 083-932-2603				
	山口市阿東嘉年下1883-1 N 34度26分34秒 E131度41分29秒								
防府市消防本部	ほうふしょうぼう 防府市佐波二丁目11-25 N 34度03分25秒 E131度33分46秒	20W	受信:切替方式 送信:切替方式	移動局から送信により起動 (送信終了で解除)	防府市消防本部 通信指令課 0835-24-0119	○	○	通信指令課 0835-24-0119	

消防本部名	基地局名称・住所・座標	送信出力	統制波の切替方式	基地局折り返し機能の起動方法	当該基地局を直接遠隔操作できる場所・連絡先	調整本部接続機能			備考
						直接接続の可否	指令センター経由での接続		
							指令センター名称 連絡先		
防府市消防本部	ほうふしょうぼうおおひらやま 防府市大字牟礼163-59 N 34度04分24秒 E131度37分48秒	20W	受信:切替方式 送信:切替方式		防府市消防本部 通信指令課 0835-24-0119	○	○	通信指令課 0835-24-0119	
下松市消防本部	くだまつしょうぼう 下松市大字河内1950 N 34度01分15秒 E 131度53分03秒	20W	受信:切替方式 送信:切替方式	移動局からの通信に3秒以内に 応答後、3秒間起動	下松市消防本部 通信指令室	○	○	下松市消防本部 通信指令室	
	くだまつかまがら 周南市譲羽字平野22-1 N 34度05分16秒 E 131度51分05秒	10W							
	くだまついくのやみなみ 下松市生野屋南1-11-1 N 34度01分53秒 E 131度52分36秒	10W							
長門市消防本部	俵山基地局 長門市俵山2391 N34度17分07秒 E131度05分14秒	20W	受信:切替方式 送信:切替方式	指令台から送信後8秒以内の 無線交信にて起動。	長門市消防本部 通信指令室 0837-22-9111	×	○	長門市消防本部 通信指令室 0837-22-9111	
	日尾基地局 萩市三見字鎖板山10549-25 N 34度22分08秒 E131度19分19秒	20W	受信:3波同時 送信:切替方式	指令台から送信後8秒以内の 無線交信にて起動。	長門市消防本部 通信指令室 0837-22-9111 萩市消防本部 通信指令室 0838-25-2772	×	×		
美祢市消防本部	みねさくらやま基地局(桜山) 美祢市伊佐町伊佐浴山1759-1 N 34度09分00秒	10W	統制波なし	基地局折り返し機能なし	遠隔操作機能なし	×	○	下関市・美祢市 消防指令センター 083-233-9119	山間部等で一部不感地域あり
美祢市消防本部	みねげさん基地局(華山) 下関市豊田町大字江良字華山 135-27 N 34度11分01秒 E 131度1分50秒	20W	受信:3波同時 送信:3波同時	移動局からの通信に5秒以内に 応答後、5秒間起動	下関市・美祢市 消防指令センター 083-233-9119 美祢市消防本部 0837-52-2177	×	○	下関市・美祢市 消防指令センター 083-233-9119	山間部等で一部不感地域あり

12-5-18

消防本部名	基地局名称・住所・座標	送信出力	統制波の切替方式	基地局折り返し機能の起動方法	当該基地局を直接遠隔操作できる場所・連絡先	調整本部接続機能			備考
						直接接続の可否	指令センター経由での接続		
							指令センター名称 連絡先		
周南市消防本部	周南消防基地局 周南市新宿通5-1-3 緯度34度03分47秒 経度131度47分58秒	10W	受信:3波同時 送信:切替方式	常時起動	周南市消防本部指令課 0834-22-8765	○	—	—	
	周南西基地局 周南市富田1-1-2 緯度34度04分23秒 経度131度45分01秒								
	大ヶ原基地局 周南市大字須々万本郷 10849-1 緯度34度05分47秒 経度131度51分16秒								
	千石岳基地局 周南市大字高瀬字又二郎ヶ 浴1311-2 緯度34度11分22秒 経度131度45分29秒								
	米山基地局 周南市大字鹿野上字夏山 10420-3 緯度34度18分57秒 経度131度51分40秒								
周南市消防本部	赤松平基地局 周南市大字原10134-63 緯度34度04分28秒 経度131度57分22秒	5W	受信:切替方式 送信:切替方式	常時起動	周南市消防本部指令課 0834-22-8765	○	—	—	
柳井地区広域消防本部	三ヶ岳中継所 柳井市柳井10612番地1 N 33度59分04秒 E 132度08分04秒	20W	受信:3波同時 送信:3波同時	移動局からの通信に応答後、 通話終了から5秒間起動	柳井地区広域消防本部 0820-22-0040	×	○	柳井地区広域消防本部 0820-22-0040	
光地区消防組合消防本部	光消防基地局 (ひかりしょうぼう) 光市光井6丁目 N33度57分54秒 E131度56分47秒	20W	受信:切替方式 送信:切替方式	移動局からの通信に3秒以内 に応答することで起動	光地区消防組合 中央消防署(指令係) 0833-74-5604	×	○	光地区消防組合 中央消防署(指令係) 0833-74-5604	
	大峯基地局 (ひかりおおみね) 光市大字室積村 N33度56分08秒 E131度59分29秒								

消防本部名	基地局名称・住所・座標	送信出力	統制波の切替方式	基地局折り返し機能の起動方法	当該基地局を直接遠隔操作できる場所・連絡先	調整本部接続機能		備考	
						直接接続の可否	指令センター経由での接続 指令センター名称 連絡先		
岩国地区消防組合 消防本部	岩国消防基地局 岩国市愛宕町一丁目1-4-1 N 34度08分42.72秒 E 132度12分0.19秒	20W	受信:切替方式 送信:切替方式	移動局からの通信に5秒以内に 応答後、ほかの移動局に 起動が可能	岩国地区消防組合 通信指令課 0827-31-0119	×	○	岩国地区消防組合 消防本部 通信指令課 0827-31-0119	山間部等で一部不感地 域あり
	高照寺山基地局								
	岩国市通津鳥ヶ尾1-2 N 34度04分33秒 E 132度09分16秒 羅漢山基地局								
岩国市美和町秋掛996-15 N 34度21分05秒 E 132度03分54秒									
宇部・山陽小野田消防局	霜降山基地局 宇部市大字善和 N34度0分54秒 E131度16分11秒	10W	受信:切替方式 送信:切替方式	常時起動	宇部・山陽小野田 消防指令センター 0836-21-2866	×	○	宇部・山陽小野田 消防指令センター 0836-21-2866	

ヘリコプター離着陸場所

規模分類
A : 20,000㎡以上…中型機5機 (大型機2機)
B : 10,500㎡以上…中型機3機 (大型機1機)
C : 10,500㎡未満…中型機2機以下

令和3年4月1日現在

12-5-21

No.	消防本部名	所在地		名称	離着陸場の広さ (㎡、m)				座標		連絡先	電話番号
		市町名	地番		面積	長さ × 幅	規模分類	路面	北緯	東経		
1	下関市消防局	下関市	棕野町1-17-1	下関市立青年の家	4,712	76 × 62	C	芝	33度58分27.5秒	130度56分30.5秒	下関市教育委員会生涯学習課	083-223-0521
2			大字蓋井島 排水処理施設	蓋井島スポーツ広場	1,260	60 × 21	C	土	34度06分 2.2秒	130度47分24.0秒	下関市農林水産振興部農林水産整備課	083-227-4728
3			向洋町1-10-1	下関陸上競技場	6,750	90 × 75	C	芝	33度58分 4.5秒	130度55分55.6秒	下関市体育館	083-231-2721
4			岬之町17-1	下関市消防局	3,200	80 × 40	C	コンクリート	33度57分 0.0秒	130度56分 0.5秒	下関市消防局	083-233-9112
5			豊田町大字地吉348	豊田湖畔公園	4,400	80 × 55	C	芝	34度14分30.4秒	131度07分19.7秒	下関市豊田湖畔公園管理事務所	083-766-3488
6			豊浦町大字黒井字新川	豊洋運動公園	9,800	140 × 70	C	土	34度07分39.8秒	130度54分11.7秒	下関市豊浦総合支所建築農林水産課	083-772-4025
7			豊浦町大字川棚字江良	舟郡ダム	25,000	200 × 125	A	土	34度08分10.9秒	130度56分36.3秒	下関市豊浦総合支所建築農林水産課	083-772-4031
8			豊北町大字滝部字角石2914	豊北総合運動公園	13,600	160 × 85	B	土	34度17分39.9秒	130度56分43.4秒	下関市教育委員会豊北教育支所社会教育課	083-782-1789
9			長府外浦町1番1号	関門医療センター	400	20 × 20	C	コンクリート	33度59分16.9秒	130度59分34.0秒	関門医療センター	083-241-1199
10			安岡町8丁目5-1	済生会下関総合病院	289	17 × 17	C	アスファルト	34度01分52.1秒	130度55分56.9秒	山口県済生会用度課	083-262-2300
11			大字富任字小迫	下関北運動公園多目的広場	8,190	105 × 78	C	土	34度01分10.6秒	130度56分 6.8秒	下関市教育委員会下関指定管理者「S」グループ	083-259-8070
12			長府扇町4-10	長府扇町第1運動広場	27,000	180 × 150	A	土	34度01分 1.9秒	131度00分24.0秒	下関市体育館	083-231-2721
13			蓋井島字田町126-2	蓋井小学校	2,100	60 × 35	C	草	34度06分11.8秒	130度47分11.1秒	蓋井小学校	083-286-6279
14			大字六連島字船着668-4	六連島漁港	3,723	73 × 51	C	砂利	33度58分33.8秒	130度52分 5.0秒	下関市農林水産振興部農林水産整備課	083-227-4728
15			菊川町大字下岡枝1-2	菊川中学校	13,000	130 × 100	B	土	34度07分23.0秒	131度01分43.6秒	菊川中学校	083-287-0042
16			豊田町大字矢田434	豊田中学校	6,400	80 × 80	C	土	34度11分49.7秒	131度04分30.1秒	豊田中学校	083-766-0105
17			豊田町大字殿敷834-5	山口農業高等学校 西市分校	27,000	180 × 150	A	土	34度11分53.6秒	131度04分54.9秒	山口農業高等学校 西市分校	083-766-0002
18			豊浦町大字黒井2200	誠意小学校	10,800	120 × 90	B	土	34度07分39.9秒	130度54分51.2秒	誠意小学校	083-772-0290
19			豊浦町大字小串新宮15	旧響高校	22,400	160 × 140	A	土	34度10分13.8秒	130度55分52.2秒	山口県立豊浦総合支援学校	083-772-1331
20			豊北町大字角島1761	旧角島小学校	6,000	100 × 60	C	土	34度21分14.3秒	130度51分39.6秒	下関市教育委員会豊北教育支所	083-782-1943
21			王喜本町	木屋川ラブリバーパーク	6,000	150 × 40	C	芝	34度04分19.4秒	131度03分 0.3秒	下関市建設部道路河川管理課	083-231-1370
22			乃木浜2丁目	乃木浜総合公園 (サッカーグラウンド)	20,000	200 × 100	A	芝	34度02分34.4秒	131度01分35.2秒	下関市都市整備部公園緑地課	083-231-1934
23			大字吉田字高田1044-2	吉田小学校	3,200	80 × 40	C	土	34度05分18.6秒	131度04分19.9秒	下関市教育委員会学校支援課	083-231-1235
24			菊川町大字上大野20-1	豊東小学校	1,750	50 × 35	C	土	34度06分54.4秒	131度02分55.9秒	下関市教育委員会菊川教育支所	083-287-4025
25			菊川町大字檜崎215	檜崎小学校	2,000	50 × 40	C	土	34度08分 5.0秒	130度59分38.5秒	下関市教育委員会菊川教育支所	083-287-4025
26			豊浦町大字字賀字ふけ4940	字賀ふれあいセンター (旧字賀中学校)	6,400	80 × 80	C	土	34度13分13.8秒	130度55分59.7秒	下関市教育委員会豊浦教育支所	083-772-2117

No.	消防本部名	所在地		名称	離着陸場の広さ (㎡, m)				座標		連絡先	電話番号
		市町名	地番		面積	長さ × 幅	規模分類	路面	北緯	東経		
27	下関市消防局	下関市	豊北町大字神田上字野中2704-1	旧神玉小学校	2,800	80 × 35	C	土	34度17分 8.4秒	130度53分37.6秒	下関市教育委員会豊北教育支所	083-782-1943
28			豊北町大字神田字北東法永浴2410-1	豊北神田市民グラウンド	4,800	80 × 60	C	土	34度19分56.2秒	130度53分40.1秒	下関市教育委員会豊北教育支所	083-782-1943
29			永田本町4-8-1	海上自衛隊下関基地隊	1,225	35 × 35	C	コンクリート	34度03分56.5秒	130度53分30.5秒	海上自衛隊下関基地隊	083-286-2323
30			大字彦島字船島	巖流島憩いの広場	2,400	60 × 40	C	芝	33度56分 4.3秒	130度55分48.6秒	下関市港湾局施設課	083-231-4173
31			豊北町大字栗野小河内	栗野川河川公園	20,000	200 × 100	A	芝	34度19分29.8秒	130度58分35.0秒	下関土木建築事務所維持管理課	083-223-7101
32			豊田町大字八道601-3	豊田農業公園みのりの丘	4,900	70 × 70	C	芝	34度14分 3.6秒	131度02分 2.6秒	下関市豊田総合支所建設農林課	083-766-2824
33			彦島西山町2丁目1	彦島製錬グラウンド	6,400	80 × 80	C	芝	33度56分 40秒	130度53分 35秒	彦島製錬(株)	083-266-3131
34			宇部・山陽小野田消防局	宇部市	小野下小野	小野スポーツ広場	11,400	120 × 95	B	土	34度07分 3.6秒	131度19分 9.2秒
35	沖宇部625	山口宇部空港(第2種)			90,000	2,000 × 45	A	アスファルト	33度55分52.1秒	131度16分20.9秒	山口宇部空港事務所	0836-21-5841
36	恩田町4-1-2	恩田運動公園陸上競技場			16,200	180 × 90	B	芝	33度56分43.1秒	131度16分17.1秒	宇部市体育協会	0836-31-1507
37	船木4481	楠中学校			8,840	130 × 68	C	土	34度02分45.7秒	131度12分55.5秒	楠中学校	0836-67-0072
38	西万倉1022-1	宇部市楠体育広場			7,000	100 × 70	C	土	34度04分22.4秒	131度14分19.5秒	宇部市体育協会	0836-31-1507
39	東吉部3397	旧吉部小学校			7,000	100 × 70	C	土	34度07分24.9秒	131度16分52.0秒	吉部小学校	0836-68-0101
40	川上字大固屋714-10(11)	真締川ダム南側広場			4,250	85 × 50	C	土	33度59分35.0秒	131度16分10.6秒	農林振興課	0836-67-2819
41	大字小野7025	アクトビレッジおの多目的広場			8,000	100 × 80	C	土	34度06分12.5秒	131度18分27.6秒	アクトビレッジおの	0836-64-5111
42	大字木田	厚東川二俣瀬桜づつみ公園			18,000	300 × 60	B	草	34度03分22.5秒	131度17分17.3秒	山口県宇部土木建築事務所	0836-21-7125
43	南小串1-1-1	山口大学医学部附属病院			324	18 × 18	C	アスファルト	33度57分32.3秒	131度14分58.1秒	山口大学医学部 総務課	0836-22-2114
44	山口市消防本部	山口市	維新公園4丁目1-1	維新百年記念公園 ラグビー・サッカー場	12,642	147 × 86	B	芝	34度09分33.3秒	131度26分21.4秒	公園管理事務所	083-922-2707
45			鑄銭司6440-1	山口県消防学校	12,100	110 × 110	B	土	34度03分50.9秒	131度26分18.6秒	山口県消防学校	083-986-4001
46			上天花1-1	一の坂ダム運動公園	8,800	100 × 88	C	土	34度12分38.0秒	131度27分51.5秒	山口県河川課	083-933-3790
47			徳地堀1745-1	徳地山村広場	11,000	110 × 100	B	土	34度10分40.3秒	131度35分46.7秒	徳地地域交流センター	0835-52-0217
48			徳地船路668	国立山口徳地青少年自然の家	6,084	78 × 78	C	草	34度16分29.3秒	131度39分36.7秒	国立山口青少年自然の家	0835-56-0111
49			阿知須509-11	阿知須HP	900	30 × 30	C	アスファルト	34度00分00.2秒	131度22分10.6秒	山口市阿知須総合支所	0836-65-4111
50			阿東地福下235-4	山口市阿東運動広場	11,375	125 × 91	B	土	34度20分18.9秒	131度37分35.3秒	阿東地域交流センター	083-956-0116
51			大内長野1107	リフレッシュパーク	10,500	150 × 70	B	土	34度09分29.6秒	131度31分25.5秒	管理事務所	083-927-7211
52			宮野上253	山口市スポーツの森	11,000	100 × 110	B	土	34度12分21.6秒	131度30分28.0秒	管理事務所	083-928-1120
53			名田島1218-1	山口南総合センター	16,900	130 × 130	B	土	34度04分58.0秒	131度24分43.8秒	センター事務所	083-972-8333
54			小郡下郷879-1	小郡中学校	20,020	140 × 143	A	土	34度06分25.5秒	131度23分52.1秒	小郡中学校	083-973-0508
55			徳地堀2449	防府高校佐波分校グラウンド	12,000	120 × 100	B	土	34度11分46.1秒	131度39分33.3秒	防府高校佐波分校	0835-52-1311
56			阿知須沖の原5094-3	阿知須中学校	10,200	120 × 85	C	土	34度00分45.8秒	131度21分14.5秒	阿知須中学校	0836-65-2074

No.	消防本部名	所在地		名称	離着陸場の広さ (㎡, m)				座標		連絡先	電話番号
		市町名	地番		面積	長さ × 幅	規模分類	路面	北緯	東経		
57	山口市消防本部	山口市	阿知須4251	阿知須小学校	11,400	114 × 100	B	土	34度00分40.0秒	131度21分35.9秒	阿知須小学校	0836-65-2014
58			阿知須1639	井関小学校	6,600	100 × 66	C	土	34度00分51.2秒	131度20分26.7秒	井関小学校	0836-65-2053
59			阿知須509-72	山口きらら博記念公園北駐車場	160,000	400 × 400	A	アスファルト	34度00分30.1秒	131度22分10.0秒	山口きらら博記念公園管理事務所	0836-65-6900
60			秋穂東615-1	秋穂中学校	14,400	90 × 160	B	土	34度00分50.2秒	131度26分24.7秒	秋穂中学校	083-984-2114
61			秋穂東2248	大海小学校	6,300	70 × 90	C	土	34度01分15.3秒	131度27分47.4秒	大海小学校	083-984-2253
62			秋穂東6771	秋穂小学校	9,350	110 × 85	C	土	34度00分59.5秒	131度26分6.3秒	秋穂小学校	083-984-2250
63			秋穂東1130-5	大海総合センター	11,050	130 × 85	B	土	34度01分42.4秒	131度27分52.9秒	秋穂総合支所	083-984-2053
64			阿東徳佐中768-1	阿東東中学校	8,400	140 × 60	C	土	34度23分42.0秒	131度43分34.2秒	阿東東中学校	083-956-0039
65			阿東篠目379	篠目体育館	3,290	70 × 47	C	草	34度17分10.5秒	131度33分36.4秒	山口市教育委員会事務局	083-934-2860
66			阿東嘉年上3436	嘉年体育館グラウンド	2,400	60 × 40	C	土	34度27分59秒	131度40分25秒	阿東地域交流センター嘉年分館	083-958-0111
67			徳地柚木2018	柚野木小学校グラウンド	4,000	80 × 50	C	土	34度20分29.0秒	131度43分21.1秒	柚野木小学校	0835-58-0013
68			徳地船路838	三田工業株式会社徳地工場グラウンド	3,375	75 × 45	C	草	34度14分16.6秒	131度39分6.5秒	三田工業	0835-23-8855
69			徳地引谷1199	やまぐちサッカー交流広場引谷体育館	1,426	31 × 46	C	土	34度13分2.6秒	131度36分38.4秒	八坂地区むらづくり協議会	0835-56-0888
70			徳地伊賀地新田地内	山口市徳地伊賀地 新田橋東詰佐波川河川敷	1,740	60 × 29	C	草	34度10分21.3秒	131度38分11.0秒	山口河川国道事務所佐波川出張所	0835-22-0898
71			徳地島地43	旧島地中学校グラウンド	4,209	69 × 61	C	土	34度09分34.5秒	131度42分2.6秒	島地小学校	0835-54-0101
72			徳地鯖河内1421	串小学校グラウンド	3,000	60 × 50	C	土	34度11分42.3秒	131度44分8.5秒	串小学校	0835-54-0311
73			維新公園4丁目1-1	維新百年記念公園スポーツ文化センター前芝広場	2,000	50 × 40	C	芝	34度09分27.2秒	131度26分14.8秒	公園管理事務所	083-922-2707
74			維新公園4丁目1-1	維新百年記念公園 球技場	12,000	120 × 100	B	土	34度09分9.4秒	131度26分12.1秒	公園管理事務所	083-922-2707
75			阿東生雲中319	山口市立生雲小学校グラウンド	3,306	58 × 57	C	土	34度22分48.9秒	131度36分0.9秒	生雲小学校	083-954-0109
76			阿東徳佐上1485-1	旧亀山小学校	2,679	57 × 47	C	土	34度25分6秒	131度44分56.6秒	山口市教育施設管理課	083-934-2860
77			徳地180	旧柚野中学校	4,148	68 × 61	C	土	34度19分43.1秒	131度41分46.9秒	山口市教育施設管理課	083-934-2860
78			黒川1231-1	山口市立平川中学校グラウンド	4,234	73 × 58	C	土	34度8分24.1秒	131度27分24.6秒	山口市立平川中学校	083-924-7700
79			白石二丁目7-1	山口市立白石中学校グラウンド	3,763	53 × 71	C	土	34度10分34.4秒	131度28分8.1秒	山口市立白石中学校	083-922-0387
80			大殿大路213	山口市立大殿小学校グラウンド	2,464	77 × 32	C	土	34度10分56.6秒	131度28分54.1秒	山口市立大殿小学校	083-922-0343
81			小鯖2519	山口市立小鯖小学校グラウンド	3,450	69 × 50	C	土	34度7分41.6秒	131度31分32.8秒	山口市立小鯖小学校	083-927-0051
82			鑄銭司4010	山口市立鑄銭司小学校グラウンド	3,150	70 × 45	C	土	34度5分6.3秒	131度27分14.6秒	山口市立鑄銭司小学校	083-986-2609
83			嘉川4353-2	山口市立川西中学校グラウンド	3,000	60 × 50	C	土	34度4分1.8秒	131度22分2秒	山口市立川西中学校	083-989-2209
84			佐山2731	山口市立佐山小学校グラウンド	1,960	56 × 35	C	土	34度2分12秒	131度21分34.8秒	山口市立佐山小学校	083-989-3020
85			秋穂二島552-1	山口市立二島小学校グラウンド	6,930	105 × 66	C	土	34度2分15.5秒	131度25分13.2秒	山口市立二島小学校	083-987-2009
86			下小鯖5079	山口市東鯖地区ヘリポート	540	27 × 20	C	土	34度08分20秒	131度33分23秒	小鯖16区自治会	083-927-2321
87			秋穂二島434-1	山口秋穂園	800	32 × 25	C	土	33度59分54.0秒	131度24分08秒	社会福祉法人 新誠会 山口秋穂園	083-984-5151

No.	消防本部名	所在地		名称	離着陸場の広さ (㎡、m)				座標		連絡先	電話番号
		市町名	地番		面積	長さ × 幅	規模分類	路面	北緯	東経		
88	山口市消防本部	山口市	山口市小郡下郷経塚3848番1	山口県山口市南警察署敷地	5,440	80 × 68	C	土	34度4分55秒	131度23分46秒	山口南警察署	083-972-0110
89			中園町	山口市中央公園	4,050	45 × 90	C	芝	34度16分95秒	131度46分60秒	山口情報芸術センター	083-901-2222
90	萩市消防本部	萩市	見島1518-1	見島HP	1,610	35 × 46	C	アスファルト	34度46分21.5秒	131度07分58.7秒	航空自衛隊見島分屯基地	0838-23-2011
91			大字山田字玉江浦4826-4地先	橋本川玉江河川公園	691	64 × 11	C	アスファルト	34度24分14.2秒	131度23分4.1秒	萩市消防本部	0838-25-2784
92			見島ダム堰堤	見島ダム多目的広場	1,845	45 × 41	C	コンクリート	34度46分7.9秒	131度09分11.1秒	見島支所	0838-23-3311
93			川上3341-1	明神島運動公園	9,000	100 × 90	C	土	34度21分28.9秒	131度29分30.8秒	川上総合事務所	0838-54-2121
94			大字江崎349-1	田万川グラウンド	16,560	120 × 138	B	土	34度38分34.5秒	131度39分12.3秒	江崎公民館	08387-2-0211
95			大字吉部上853-13	むつみグラウンド	7,200	120 × 60	C	土	34度26分42.7秒	131度35分58.3秒	むつみ総合事務所	08388-6-0211
96			大字弥富下4083	弥富グラウンド	8,800	110 × 80	C	土	34度33分1.9秒	131度38分24.8秒	須佐総合事務所	08387-6-2211
97			大字佐々並2753	旭農林漁業者等山村広場	9,600	120 × 80	C	土	34度17分2.8秒	131度27分42.9秒	佐々並支所	0838-56-0211
98			大字福井下4100	福栄グラウンド	10,800	120 × 90	B	土	34度26分1.4秒	131度28分51.6秒	福栄総合事務所	0838-52-0121
99			大字江向553	萩中央公園	10,829	119 × 91	B	芝	34度24分36.0秒	131度23分46.2秒	萩市消防本部	0838-25-2784
100			大字土原556-1	萩東中学校グラウンド	9,000	100 × 90	C	土	34度24分43.0秒	131度24分22.0秒	萩東中学校	0838-25-2721
101			大字江向602	萩明倫学舎駐車場	10,000	100 × 100	C	アスファルト	34度24分35.0秒	131度23分54.6秒	萩明倫学舎	0838-21-0304
102			相島9	相島小中学校グラウンド	5,120	64 × 80	C	土	34度30分11.8秒	131度16分53.1秒	相島小中学校	0838-25-8600
103			大島211	大島小中学校グラウンド	3,250	50 × 65	C	土	34度29分23.0秒	131度40分60.0秒	大島小中学校	0838-28-0586
104			見島657	見島小中学校グラウンド	4,050	45 × 90	C	土	34度45分51.4秒	131度09分5.8秒	見島小中学校	0838-23-2009
105			河添河川敷	橋本川河添河川公園	7,000	100 × 70	C	土	34度23分0.0秒	131度23分26.7秒	萩市土木建築部土木課	0838-25-3140
106			大字椿73-7	萩ウェルネスパーク多目的広場B	10,974	118 × 93	B	芝	34度23分15.0秒	131度25分08.2秒	萩市文化・スポーツ振興部スポーツ振興課	0838-25-7311
107			川上4581	川上中学校グラウンド	6,000	120 × 50	C	土	34度21分25.6秒	131度27分48.7秒	川上中学校	0838-54-2008
108	大字中小川977	小川小学校グラウンド	7,200	120 × 60	C	土	34度35分25.6秒	131度41分9.8秒	小川小学校	08387-4-0334		
109	大字高佐下744	高俣グラウンド	4,500	90 × 50	C	土	34度27分19.9秒	131度36分25.2秒	むつみ総合事務所	08388-6-0211		
110	大字須佐5200-1	須佐中学校グラウンド	13,000	130 × 100	B	土	34度36分59.8秒	131度36分34.1秒	須佐中学校	08387-6-2240		
111	大字明木2636	旧明木中学校敷地	4,950	99 × 50	C	土	34度19分34.6秒	131度24分56.1秒	萩市	0838-25-3131		
112	大字明木3039	旭中学校・明木小学校グラウンド	3,872	88 × 44	C	土	34度20分27.9秒	131度24分48.6秒	旭中学校・明木小学校	0838-55-0012		
113	大字佐々並2684	佐々並小学校グラウンド	5,170	110 × 47	C	土	34度17分5.0秒	131度27分34.2秒	佐々並小学校	0838-56-0009		
114	大字紫福463	紫福山村広場	7,500	100 × 75	C	芝	34度27分42.2秒	131度32分6.7秒	紫福支所	0838-53-0211		
115	大字福井下4360-1	福栄小中学校グラウンド	12,350	130 × 95	B	土	34度26分9.3秒	131度29分11.5秒	福栄小中学校	0838-52-0004		
116	三見3523-1	三見小中学校グラウンド	6,000	100 × 60	C	土	34度23分32.4秒	131度19分58.3秒	三見小中学校	0838-27-0011		
117	大井1126-1	大井小中学校グラウンド	2,000	40 × 50	C	土	34度28分5.2秒	131度27分22.6秒	大井小中学校	0838-28-0017		
118	大島	大島西グラウンドゴルフ場	888	24 × 37	C	土	34度29分21.7秒	131度24分28.4秒	大島出張所	0838-28-0584		

No.	消防本部名	所在地		名称	離着陸場の広さ (㎡, m)				座標		連絡先	電話番号
		市町名	地番		面積	長さ × 幅	規模分類	路面	北緯	東経		
119	萩市消防本部	萩市	大字上小川東分字町畠 2 9 7 5 - 1	上小川東分上ノ原土地改良区非農用地	1,537	53 × 29	C	アスファルト	34度35分 0.1秒	131度40分33.1秒	萩市上ノ原土地改良区理事長	08387-4-0730
120			大字高佐上地内	陸上自衛隊むつみ演習場	256	16 × 16	C	コンクリート	34度29分49.2秒	131度36分33.3秒	陸上自衛隊山口駐屯地業務隊管理課管理班	083-922-2281
121			大字椿東 6 1 0 3 - 6	萩港多目的広場 (萩潟港)	999	37 × 27	C	芝	34度26分30.7秒	131度25分10.5秒	萩市総合政策部企画政策課	0838-25-3102
122			川上字森ヶ沿 3 9 5 7 - 1	江舟地区グラウンドゴルフ場	2,640	66 × 40	C	土	34度20分 9.6秒	131度32分18.6秒	川上総合事務所	0838-54-2121
123			大字須佐 3 1 6 5 - 1	須佐グラウンド駐車場	4,182	82 × 51	C	アスファルト	34度36分23.5秒	131度37分02.9秒	須佐総合事務所	08387-6-2211
124			大字福井上 3 4 4 1 - 2	福栄夢るーらる雲海 駐車場	1,075	43 × 25	C	アスファルト	34度23分50.5秒	131度31分39.4秒	福栄総合事務所	0838-52-0121
125			大字椿東 5 0 9 2 - 8	山口県漁協萩支部駐車場	2,400	40 × 60	C	アスファルト	34度25分45.7秒	131度24分52.0秒	山口県萩農林水産事務所	0838-25-3377
126			川上 4 4 6 2 - 8	川上身近な運動公園	3,000	50 × 60	C	土	34度21分28.9秒	131度27分29.1秒	川上総合事務所	0838-54-2121
127			見島 9 5 3 番地	(旧) 見島中学校グラウンド	1,711	59 × 29	C	草	34度45分52秒	131度8分57秒	見島支所	0838-23-3311
128			大字下田万 2 8 4 9 - 1	道の駅ゆとりパークたまがわ裏広場	2,332	53 × 44	C	芝	34度38分55.3秒	131度39分52.1秒	株式会社 たまがわ	08387-2-1150
129			大字江崎 1 7 1 - 1 7	江崎漁港弁天広場	1,430	26 × 55	C	コンクリート	34度38分37.9秒	131度38分54.3秒	山口県萩農林水産事務所	0838-25-3377
130			大字高佐下 1 9 8 2 - 3 5	むつみ中学校グラウンド	11,520	128 × 90	B	土	34度26分50.3秒	131度36分06.1秒	むつみ中学校	08388-8-0663
131			大字下田万 1 7 4 0 番地 1	田万川キャンプ場駐車場	2,160	72 × 30	C	アスファルト	34度39分8秒	131度39分44秒	田万川総合事務所	08387-2-0300
132			大字須佐 7 8 8 - 1	久原園地広場	3,000	50 × 60	C	芝	34度37分33.9秒	131度36分35.0秒	須佐総合事務所	08387-6-2211
133			大字佐々並 4 6 3 - 1	萩アクティビティパーク駐車場	3,021	53 × 57	C	アスファルト	34度14分36.5秒	131度29分50.0秒	株式会社 旭開発	0838-56-0390
134			大字堀内字西ノ浜 7 1 1 9	指月公園 (石彫公園西ノ浜)	4,675	85 × 55	C	芝	34度25分06.0秒	131度22分46.0秒	萩市消防本部	0838-25-2784
135			大字椿東 1 3 0 0	陶芸の村交流公園	1,768	34 × 52	C	芝	34度24分30.0秒	131度25分19.0秒	萩市消防本部	0838-25-2784
136	相島 山 1 2 4 番地	相島多目的広場	1,296	36 × 36	C	芝	34度30分30.0秒	131度17分04.0秒	萩市消防本部	0838-25-2784		
137	見島 2 2 3 9 番地 9	見島漁港 (宇津地区)	2,750	50 × 55	C	草	34度46分51.0秒	131度8分45.0秒	山口県萩農林水産事務所	0838-25-3377		
138	防府市消防本部	防府市	上右田地先	上右田防災ステーションHP	500	25 × 20	C	アスファルト	34度04分11.6秒	131度33分55.8秒	国土交通省中国地方整備局山口河川国道事務所	0835-22-1785
139			古祖原地先	佐波川河川敷	2,500	50 × 50	C	アスファルト	34度03分20.7秒	131度32分42.2秒	国土交通省中国地方整備局山口河川国道事務所	0835-22-1785
140			大字大崎 7 7	総合医療センター	324	18 × 18	C	アスファルト	34度03分58.4秒	131度32分29.1秒	総合医療センター総務課	0835-22-4411
141			岡村町 2 - 1	防府高校	20,000	100 × 200	A	土	34度02分58.3秒	131度34分13.6秒	防府高校	0835-22-0136
142			八王子二丁目 6 - 1 0	佐波小学校	10,920	84 × 130	B	土	34度03分29.1秒	131度33分55.5秒	佐波小学校	0835-22-0728
143			桑山二丁目 7 - 2 6	桑山中学校	22,400	140 × 160	A	土	34度02分44.0秒	131度33分42.4秒	桑山中学校	0835-22-2182
144			大字向島 1 7 1 3 - 8	向島運動公園	23,000	230 × 100	A	土	34度00分23.6秒	131度34分 8.7秒	防府市文化スポーツ課	0835-25-2274
145			大字野島 6 8 7 - 1 1	野島HP	1,089	33 × 33	C	土	33度56分36.9秒	131度41分31.7秒	防府市農林漁港整備課	0835-25-2366
146			大字牟礼山 1 6 3 - 9 4	大平山ロープウェイ山麓駐車場	1,156	34 × 34	C	アスファルト	34度03分55.3秒	131度37分19.8秒	防府市おもてなし観光課	0835-25-4547
147			大字富海山 5 1 7 - 1 他	大平山山頂公園駐車場	2,420	55 × 44	C	アスファルト	34度04分18.7秒	131度38分 2.0秒	防府市おもてなし観光課	0835-25-4547
148			大字江泊 5 3 3 - 1 0	牟礼漁協南駐車場	3,393	87 × 39	C	土	34度02分 2.5秒	131度36分 9.2秒	防府市農林漁港整備課	0835-25-2366
149			敷山町 1 - 1	牟礼中学校グラウンド	9,090	101 × 90	C	土	34度03分54.9秒	131度35分57.0秒	牟礼中学校	0835-23-4830

No.	消防本部名	所在地		名称	離着陸場の広さ (㎡, m)				座標		連絡先	電話番号
		市町名	地番		面積	長さ × 幅	規模分類	路面	北緯	東経		
150	防府市消防本部	防府市	大字台道400-1	大道小学校グラウンド	5,548	76 × 73	C	土	34度03分32.5秒	131度29分22.4秒	大道小学校	0835-32-0007
151			大字富海1246-1	富海中学校グラウンド	5,432	97 × 56	C	土	34度03分7.1秒	131度38分52.0秒	富海中学校	0835-34-0023
152			大字奈美633-1	小野小学校グラウンド	8,900	100 × 89	C	土	34度07分16.5秒	131度36分13.1秒	小野小学校	0835-36-0004
153			大字西浦1944-1	西浦小学校グラウンド	7,440	93 × 80	C	土	34度01分26.3秒	131度31分18.6秒	西浦小学校	0835-29-0101
154			真尾先	防府真尾HP	400	20 × 20	C	アスファルト	34度06分05.0秒	131度36分08.0秒	国土交通省中国地方整備局山口河川国道事務所	0835-22-1785
155	下松市消防本部	下松市	河内字恋路140	下松スポーツ公園総合グラウンド	22,800	190 × 120	A	土	34度01分30.2秒	131度53分5.8秒	下松スポーツ公園体育館	0833-45-3700
156			古川町2-1	下松中学校	15,836	148 × 107	B	土	34度00分30.0秒	131度52分15.9秒	下松中学校	0833-41-0761
157			西豊井698	下松小学校	12,040	140 × 86	B	土	34度00分41.6秒	131度52分16.5秒	下松小学校	0833-41-0062
158			瀬戸851	米泉湖公園運動広場	5,550	75 × 74	C	芝	34度03分39.3秒	131度52分41.2秒	山口県周南土木建築事務所	0833-33-6471
159			大字笠戸島698	笠戸島江の浦駐車場	14,307	100 × 143	B	アスファルト	33度57分12.6秒	131度51分4.1秒	下松市財政課	0833-45-1811
160			生野屋南1丁目338-3	地域交流センターふれあい広場	5,827	65 × 89	C	芝	34度01分53.1秒	131度52分31.7秒	下松市福祉政策課	0833-45-1833
161			河内字恋路140	下松スポーツ公園球技場	9,200	115 × 80	C	芝	34度01分31秒	131度53分10秒	下松市教育委員会生涯学習振興課	0833-45-1820
162			大字河内1950番地	下松市消防本部	1,296	36 × 36	C	コンクリート	34度01分14秒	131度53分3秒	下松市消防本部	0833-45-3119
163			東豊井794	㈱日立製作所 消防グラウンド	1,540	44 × 35	C	土	33度59分20.5秒	131度52分36.9秒	(株)日立製作所笠戸事務所	0833-41-8640
164			平田484	中国電力㈱下松発電所 構内サッカー場	6,441	113 × 57	C	土	34度00分45.5秒	131度51分09.8秒	中国電力㈱下松発電所	0833-41-2760
165	岩国地区消防組合消防本部	岩国市	錦見七丁目地内	錦見河川敷運動公園	25,900	245 × 105	A	土	34度09分32.8秒	132度11分16.1秒	岩国市スポーツ推進課	0827-29-5103
166			玖珂町6316-1	玖珂グラウンド	13,590	127 × 107	B	土	34度05分52.6秒	132度04分36.7秒	教育委員会周東支所	0827-84-7707
167			錦町広瀬942	錦中学校	12,500	130 × 95	B	土	34度15分32.5秒	131度57分9.7秒	錦中学校	0827-72-2310
168			美和町生見12116	美和総合グラウンド	11,500	115 × 100	B	土	34度13分28.3秒	132度04分44.4秒	教育委員会美和支所	0827-95-0005
169			川西四丁目293地先	川西河川敷	3,696	84 × 44	C	土	34度09分26.9秒	132度10分56.6秒	岩国市スポーツ推進課	0827-29-5103
170			横山三丁目地内	横山河川敷運動公園	29,560	240 × 120	A	土	34度10分16.7秒	132度10分47.0秒	岩国市スポーツ推進課	0827-29-5103
171			室の木町二丁目7-11	麻里布中学校	12,000	130 × 90	B	土	34度10分23.3秒	132度12分48.3秒	麻里布中学校	0827-22-2234
172			角77-1	岩国西中学校	7,000	100 × 70	C	土	34度10分0.2秒	132度06分19.0秒	岩国西中学校	0827-47-2009
173			柱島50-2	柱島小学校(休校)	2,000	50 × 40	C	土	34度01分17.0秒	132度25分4.8秒	教育委員会教育政策課	0827-29-5200
174			柱島2245-1	端島小学校(休校)	2,750	55 × 50	C	土	34度02分1.8秒	132度23分9.3秒	教育委員会教育政策課	0827-29-5200
175			柱島字黒島	岩国市漁業施設用地	3,030	55 × 55	C	コンクリート	33度59分54.7秒	132度20分7.7秒	岩国市水産振興課	0827-29-5118
176			南岩国町五丁目60-1	灘小学校	12,000	110 × 110	B	土	34度07分15.3秒	132度11分55.9秒	灘小学校	0827-31-7233
177			川西四丁目6-1	岩国高等学校	49,230	245 × 200	A	土	34度09分19.5秒	132度10分50.6秒	岩国高等学校	0827-43-1141
178			二鹿742番地	二鹿野外活動センター	7,000	100 × 70	C	土	34度09分19.6秒	132度03分25.2秒	岩国市スポーツ推進課	0827-29-5103
179			尾津町五丁目11-1	岩国市地方卸売市場	1,650	55 × 30	C	アスファルト	34度07分45.6秒	132度13分13.8秒	岩国市生産流通課	0827-32-7355
180	平田一丁目40-1	総合体育館アーチェリー場	4,140	100 × 40	C	芝	34度09分21.9秒	132度11分17.8秒	岩国市スポーツ推進課	0827-29-5103		

No.	消防本部名	所在地		名称	離着陸場の広さ (㎡, m)				座標		連絡先	電話番号
		市町名	地番		面積	長さ × 幅	規模分類	路面	北緯	東経		
181	岩国地区消防組合消防本部	岩国市	由宇町中央二丁目10-1	由宇小学校	7,560	100 × 75	C	土	34度02分37.4秒	132度12分31.9秒	由宇小学校	0827-63-0410
182			玖珂町1253	高森高校	14,300	155 × 100	B	土	34度05分34.3秒	132度03分23.6秒	高森高校	0827-82-3234
183			周東町用田	中山湖畔公園	5,000	100 × 50	C	草	34度03分02.2秒	132度02分58.2秒	岩国土木建築事務所	0827-29-1540
184			周東町下久原483	周東中学校	32,650	200 × 160	A	土	34度05分19.1秒	132度03分36.9秒	周東中学校	0827-84-1271
185			周東町用田169-1	サンビレッジ周東	16,280	130 × 120	B	土	34度04分47.7秒	132度02分47.7秒	周東町勤労者福祉財団	0827-84-1400
186			錦町大原	羅漢山スキー場	3,200	80 × 40	C	草	34度21分1.3秒	132度03分8.9秒	錦総合支所地域振興課	0827-72-2111
187			錦町須川4100-1	上須川グラウンド	12,000	150 × 80	B	土	34度20分51.1秒	132度00分1.4秒	教育委員会錦支所	0827-72-2215
188			美川町小川403	美川グラウンド	7,290	130 × 55	C	土	34度14分37.2秒	132度00分10.8秒	教育委員会錦支所	0827-72-2215
189			美川町南桑2365	美川小学校	7,430	135 × 55	C	土	34度12分31.7秒	132度01分28.7秒	美川小学校	0827-77-0202
190			美和町黒沢地先(国土交通省)	弥栄湖スポーツ公園黒沢グラウンド	18,900	210 × 90	B	土	34度14分24.2秒	132度07分43.2秒	柵やさか	0827-96-0569
191			本郷町本郷1582-2	本郷かんば芝公園	9,000	100 × 90	C	芝	34度18分9.5秒	132度02分9.3秒	美和総合支所農林建設課	0827-96-1112
192			柱野1092-3	柱野小学校	5,060	92 × 55	C	土	34度07分53.4秒	132度08分57.0秒	柱野小学校	0827-46-1006
193			御庄2027-2	御庄中学校(休校)	2,442	66 × 37	C	土	34度09分43.6秒	132度08分48.4秒	教育委員会教育政策課	0827-29-5200
194			御庄1362	御庄小学校	2,475	55 × 45	C	土	34度09分36.3秒	132度09分3.1秒	御庄小学校	0827-46-0016
195			新港町三丁目4001-4	新港運動公園	7,396	86 × 86	C	芝	34度11分15.2秒	132度14分6.3秒	岩国市スポーツ推進課	0827-29-5103
196			行波	行波河川敷	4,200	140 × 30	C	土	34度09分55.7秒	132度05分13.8秒	岩国市スポーツ推進課	0827-29-5103
197			由宇町神東448番地1	神東小学校	2,204	58 × 38	C	土	34度00分8.2秒	132度12分41.4秒	神東小学校	0827-63-2269
198			由宇町神東2273番地2	山口県ふれあいパーク多目的広場	2,870	70 × 41	C	土	34度00分52.1秒	132度11分53.0秒	山口県ふれあいパーク	0827-63-1513
199			由宇町4944番地	由宇中学校	2,800	70 × 40	C	土	34度02分45.3秒	132度11分56.4秒	由宇中学校	0827-63-0950
200			玖珂町527-2	玖珂小学校	4,800	80 × 60	C	土	34度05分43.2秒	132度04分50.2秒	玖珂小学校	0827-82-2039
201			玖珂町4930-1	玖珂中央グラウンド	5,600	80 × 70	C	土	34度05分24.9秒	132度05分0.9秒	周東総合支所玖珂支所	0827-82-2511
202	玖珂町3800-1	玖珂総合公園人工芝多目的広場	10,578	123 × 86	B	芝	34度04分44.6秒	132度05分54.2秒	岩国市スポーツ推進課周東分室	0827-84-7707		
203	本郷町本郷今市1510	本郷小・中学校	961	31 × 31	C	土	34度17分43.9秒	132度02分15.3秒	本郷小・中学校	0827-75-2003 0827-75-2014		
204	本郷町本郷1668番地1	本郷コミュニティグラウンド	10,000	100 × 100	C	土	34度17分22.5秒	132度02分11.9秒	美和総合支所農林建設課	0827-96-1112		
205	本郷町本郷2103	本郷グラウンド	2,494	58 × 43	C	土	34度17分41.6秒	132度02分31.4秒	教育委員会美和支所	0827-95-0005		
206	周東町瀬越1330番地	川越グラウンド	3,080	55 × 56	C	土	34度08分12.3秒	131度58分48.4秒	教育委員会周東支所	0827-84-7707		
207	周東町下須通425番地1	米川グラウンド	3,591	63 × 57	C	土	34度05分30.9秒	132度00分41.9秒	教育委員会周東支所	0827-84-7707		
208	周東町西長野574番地	米川小学校	3,870	86 × 45	C	土	34度05分14.6秒	132度01分48.8秒	米川小学校	0827-84-0607		
209	周東町下久原3032番地	川上小学校	3,268	76 × 43	C	土	34度06分30.0秒	132度02分50.3秒	川上小学校	0827-84-0507		
210	周東町用田190番地2	用田グラウンド	13,224	116 × 114	B	土	34度04分45.1秒	132度02分39.9秒	教育委員会周東支所	0827-84-7707		
211	周東町下久原1176番地	高森小学校	6,365	95 × 67	C	土	34度05分25.3秒	132度03分9.2秒	高森小学校	0827-84-0014		

No.	消防本部名	所在地		名称	離着陸場の広さ (㎡、m)				座標		連絡先	電話番号		
		市町名	地番		面積	長さ × 幅	規模分類	路面	北緯	東経				
212	岩国地区消防組合消防本部	岩国市	周東町下久原1152番地2	中央グラウンド	7,455	105 × 71	C	土	34度05分24.6秒	132度03分13.5秒	教育委員会周東支所	0827-84-7707		
213			周東町中山2番地	中田小学校(休校)	3,240	60 × 54	C	土	34度01分45.8秒	132度03分11.5秒	教育委員会周東支所	0827-84-7707		
214			周東町祖生5856番地	そお小学校	2,584	68 × 38	C	土	34度04分26.8秒	132度06分16.8秒	そお小学校	0827-85-0207		
215			周東町祖生4529番地1	祖生グラウンド	4,400	88 × 50	C	土	34度04分21.5秒	132度06分58.3秒	教育委員会周東支所	0827-84-7707		
216			周東町祖生1480番地	旧祖生東小学校	2,822	83 × 34	C	土	34度03分42.9秒	132度07分59.5秒	教育委員会周東支所	0827-84-7707		
217			錦町広瀬87	岩国高校広瀬分校	10,580	115 × 92	B	土	34度15分47.0秒	131度57分26.0秒	岩国高校広瀬分校	0827-72-2302		
218			錦町府谷47-1	旧広東小学校	2,068	47 × 44	C	土	34度16分38.1秒	131度58分30.2秒	教育委員会錦支所	0827-72-2215		
219			錦町須川3319	旧深須小学校	2,160	54 × 40	C	土	34度19分42.8秒	131度59分29.7秒	教育委員会錦支所	0827-72-2215		
220			錦町大原505	旧大原小学校	1,596	42 × 38	C	土	34度22分3.8秒	132度02分29.6秒	教育委員会錦支所	0827-72-2215		
221			錦町宇佐1243	旧宇佐小学校	2,072	56 × 37	C	土	34度25分27.0秒	132度03分26.4秒	教育委員会錦支所	0827-72-2215		
222			錦町宇佐郷1180-3	高根グラウンド	4,200	70 × 60	C	土	34度22分57.7秒	132度01分35.7秒	錦総合支所地域振興課	0827-72-2111		
223			美川町四馬神1310番地4	美川河山運動広場	1,755	65 × 27	C	土	34度14分11.7秒	131度59分7.8秒	教育委員会錦支所	0827-72-2215		
224			美和町秋掛36	美和秋中グラウンド	3,596	62 × 58	C	土	34度19分1.8秒	132度05分24.8秒	教育委員会美和支所	0827-95-0005		
225			美和町生見739-1	美和西小学校	6,860	98 × 70	C	土	34度13分35.5秒	132度04分37.8秒	美和西小学校	0827-95-0111		
226			美和町生見24	美和長野グラウンド	6,693	97 × 69	C	土	34度13分40.6秒	132度04分1.7秒	教育委員会美和支所	0827-95-0005		
227			美和町佐坂241	美和東小学校	3,024	63 × 48	C	土	34度13分46.7秒	132度06分42.6秒	美和東小学校	0827-95-0100		
228			美和町渋前1275	岩国高校坂上分校	5,270	85 × 62	C	土	34度13分15.1秒	132度05分12.7秒	坂上分校	0827-96-0059		
229			美和町釜ヶ原378-1	北門ふるさと交流館	2,160	48 × 45	C	土	34度17分4.3秒	132度08分10.3秒	美和総合支所地域振興課	0827-96-1111		
230			愛宕町一丁目1-1	岩国医療センター(屋上)	378	21 × 18	C	コンクリート	34度08分36秒	132度12分11.5秒	独立行政法人国立病院機構 岩国医療センター	0827-34-1000		
231			美和町黒沢10122番4先	弥栄湖スポーツ公園テニスコート下駐車場	2,010	30 × 67	C	アスファルト	34度14分13秒	132度07分45.0秒	㈱やさか	0827-96-0569		
232			由宇町南沖2-7790-4	由宇港港町岸壁	810	54 × 15	C	アスファルト	34度02分25秒	132度13分12秒	山口県岩国港湾管理事務所	0827-22-2271		
233			光地区消防組合消防本部	光市	光井110	光スポーツ公園	19,840	155 × 128	B	土	33度57分43.3秒	131度57分54.4秒	財団法人光市スポーツ振興会	0833-72-2334
234					光井6-16-1	光地区消防組合消防本部	1,089	33 × 33	C	アスファルト	33度57分53.3秒	131度56分48.4秒	光地区消防組合消防本部	0833-74-5600
235	光井6-10-1	光高校			14,720	160 × 92	B	土	33度57分47.7秒	131度57分15.1秒	光高校	0833-72-0340		
236	光ヶ丘2-10	浅江小学校			10,212	138 × 74	C	土	33度58分36.5秒	131度55分19.9秒	浅江小学校	0833-72-0039		
237	光井9-22-1	聖光高校			4,000	80 × 50	C	土	33度57分43.0秒	131度56分42.0秒	聖光高校	0833-72-1187		
238	光ヶ丘1-1	光丘高校			27,000	180 × 150	A	土	33度58分43.3秒	131度55分25.7秒	光丘高校	0833-71-2261		
239	牛島902-1	牛島ヘリポート			225	15 × 15	C	コンクリート	33度51分29.8秒	132度00分21.2秒	光市防災危機管理課	0833-72-1403		
240	岩田193-2	岩田小学校			10,324	116 × 89	C	土	33度59分1.7秒	131度59分27.1秒	岩田小学校	0820-48-2404		
241	塩田3333-1	大和中学校			10,200	120 × 85	C	土	33度59分13.9秒	132度00分47.4秒	大和中学校	0820-48-2803		
242	岩田849	大和総合運動公園多目的グラウンド			23,716	154 × 154	A	土	33度59分14.6秒	131度59分51.7秒	財団法人光市スポーツ振興会	0820-48-5500		
243	光ヶ丘6-1	光市立光総合病院			1,225	35 × 35	C	アスファルト	33度58分56.3秒	131度55分8.6秒	光市病院事業管理者	0833-72-1000		

No.	消防本部名	所在地		名称	離着陸場の広さ (㎡、m)				座標		連絡先	電話番号
		市町名	地番		面積	長さ × 幅	規模分類	路面	北緯	東経		
244	長門市消防本部	長門市	俵山11356	俵山多目的交流広場(いきがい広場)	9,100	130 × 70	C	芝	34度17分 5.3秒	131度06分 8.9秒	長門市農林水産課	0837-23-1139
245			三隅中11392	三隅総合運動公園	9,315	115 × 81	C	土	34度21分36.3秒	131度14分39.7秒	長門市三隅公民館	0837-43-0811
246			油谷新別名833	油谷コミュニティパークふれあい広場	15,300	170 × 90	B	芝	34度22分10.4秒	131度03分12.7秒	ラポールゆや	0837-33-0051
247			俵山11356	俵山多目的交流広場(スポーツ広場)	14,200	142 × 100	B	芝	34度17分 7.0秒	131度06分 2.3秒	長門市農林水産課	0837-23-1139
248			深川湯本2719	小河内公園グラウンド	14,520	132 × 110	B	土	34度20分30.5秒	131度10分37.1秒	長門市都市建設課	0837-23-1151
249			東深川2714	深川中学校	16,160	160 × 101	B	土	34度21分52.3秒	131度11分 9.4秒	長門市教育総務課	0837-22-3512
250			通1211	通小学校	6,000	100 × 60	C	土	34度25分 9.0秒	131度15分19.3秒	長門市教育総務課	0837-22-3512
251			通378-10	通小浦埋立地	4,000	100 × 40	C	アスファルト	34度25分33.0秒	131度14分51.5秒	長門市農林水産課	0837-23-1145
252			仙崎10818-1	ルネッサながと多目的広場	5,000	100 × 50	C	アスファルト	34度22分46.8秒	131度11分50.7秒	ながと文化振興財団	0837-26-6001
253			三隅中1504	三隅中学校	14,497	133 × 109	B	土	34度21分52.2秒	131度14分52.9秒	長門市教育総務課	0837-22-3512
254			三隅下3812-2	野波瀬運動広場	5,610	85 × 66	C	土	34度22分57.1秒	131度15分10.5秒	長門市三隅支所	0837-43-0221
255			日置上6115	日置中学校	10,800	120 × 90	B	土	34度23分11.8秒	131度05分44.6秒	長門市教育総務課	0837-22-3512
256			日置中701	日置総合運動公園健康広場	18,200	140 × 130	B	土	34度22分43.9秒	131度05分48.8秒	日置農村環境改善センター	0837-37-2340
257			日置上4010-2	大津緑洋高校日置キャンパス	19,500	150 × 130	B	土	34度22分54.7秒	131度06分56.9秒	大津緑洋高校	0837-37-2511
258			日置上3114	へき楽園駐車場	4,575	75 × 61	C	アスファルト	34度23分48.3秒	131度07分56.1秒	へき寿会理事長	0837-37-3240
259			油谷河原1186-1	芝崎グラウンド	9,000	100 × 90	C	土	34度22分35.8秒	131度03分10.8秒	長門市油谷支所	0837-32-1111
260			油谷後畑267	旧油谷中学校	8,400	120 × 70	C	土	34度24分28.2秒	131度00分55.5秒	長門市油谷支所	0837-32-1111
261			油谷向津具下4102-1	向津具小学校	6,300	90 × 70	C	土	34度24分51.6秒	130度58分34.9秒	長門市教育総務課	0837-22-3512
262			仙崎10818-1	長門市総合公園	2,800	70 × 40	C	芝	34度22分46.4秒	131度11分59.3秒	長門市都市建設課	0837-23-1151
263			渋木501-1	大畑グラウンド	2,400	60 × 40	C	土	34度18分25.7秒	131度12分26.8秒	長門市生涯学習・文化財課	0837-23-1259
264			日置上小浦2388-37	黄波戸埋立地	1,600	40 × 40	C	コンクリート	34度23分24.2秒	131度08分20.0秒	長門市農林水産課	0837-23-1145
265			日置中一山333	千畳敷	12,000	150 × 80	B	芝	34度24分52.6秒	131度05分18.7秒	長門市日置支所	0837-37-2111
266			油谷伊上2403-8	伊上埋立地	3,200	80 × 40	C	砂利	34度22分27.0秒	131度01分12.9秒	長門市農林水産課	0837-23-1145
267			油谷向津具下1791-71	大浦埋立地	1,600	40 × 40	C	土	34度24分20.6秒	130度57分17.2秒	長門市農林水産課	0837-23-1145
268			俵山2306	旧俵山中学校	10,320	120 × 86	C	土	34度17分 3.7秒	131度06分44.3秒	長門市教育総務課	0837-22-3512
269			油谷河原2016番地	油谷総合運動公園	13,104	144 × 91	B	土	34度22分32.9秒	131度02分21.2秒	ラポールゆや	0837-33-0051
270			油谷後畑1763番地	文洋グラウンド	1,295	37 × 35	C	草	34度24分16秒	131度3分8.6秒	ラポールゆや	0837-33-0051
271	東深川1000番地174	湊漁港野積み場	2,500	50 × 50	C	砂利	34度22分45秒	131度10分55秒	長門市農林水産課	0837-23-1145		
272	柳井地区広域消防本部	柳井市	南浜3丁目670-22	南浜工業用地	900	30 × 30	C	土	33度57分32.8秒	132度6分41.8秒	柳井市危機管理室	0820-22-2111
273			南浜4丁目675-3	清掃センター公園	1,225	35 × 35	C	コンクリート	33度57分25.76秒	132度7分7.7秒	柳井市危機管理室	0820-22-2111
274			南浜3丁目675-17	南浜グラウンド	20,580	210 × 98	A	土	33度57分33.1秒	132度06分51.5秒	柳井市教育委員会生涯学習課	0820-22-2111

No.	消防本部名	所在地		名称	離着陸場の広さ (㎡, m)				座標		連絡先	電話番号
		市町名	地番		面積	長さ × 幅	規模分類	路面	北緯	東経		
275	柳井地区広域消防本部	柳井市	柳井4155	柳井中学校	8,624	112 × 77	C	土	33度58分28.5秒	132度06分15.9秒	柳井中学校	0820-22-0405
276			柳井3680-4	柳井小学校	5,225	95 × 55	C	土	33度58分16.9秒	132度06分28.5秒	柳井小学校	0820-22-0620
277			伊保庄上浜4853-2	小田浜グラウンド	14,400	120 × 120	B	土	33度57分9.4秒	132度07分4.7秒	柳井市教育委員会生涯学習課	0820-22-2111
278			余田2111	柳井西中学校	6,300	90 × 70	C	土	33度58分35.0秒	132度04分35.1秒	柳井西中学校	0820-22-1531
279			平郡1938番地10	平郡島東野積場	7,200	180 × 40	C	土	33度46分45.3秒	132度15分37.8秒	柳井市危機管理課	0820-22-2111
280			神代1676	大島グラウンド	14,400	160 × 90	B	土	33度57分59.9秒	132度11分0.9秒	柳井市教育委員会生涯学習課	0820-22-2111
281			神代4273	大島中学校	3,712	64 × 58	C	土	33度57分51.5秒	132度10分33.2秒	大島中学校	0820-45-2202
282			大島764-1	大島小学校	3,500	70 × 50	C	土	33度57分40.2秒	132度10分1.6秒	大島小学校	0820-45-2203
283			伊陸12442	伊陸グラウンド	6,600	100 × 66	C	土	34度01分35.8秒	132度07分17.4秒	柳井市教育委員会生涯学習課	0820-22-2111
284			新庄1313-1	柳井ウェルネスパーク	3,400	85 × 40	C	芝	33度58分56.7秒	132度04分59.9秒	柳井市教育委員会生涯学習課	0820-22-2111
285			伊保庄95番地	柳井医療センター	4,550	50 × 91	C	芝	33度54分45.8秒	132度07分44.0秒	柳井医療センター	0820-27-0211
286			平郡4698番地15	平郡島西野積場	2,304	64 × 36	C	砂利	33度48分6.6秒	132度11分58.9秒	柳井市危機管理課	0820-22-2111
287			美祿市消防本部	美祿市	伊佐町3813	美祿ヘルスパーク内多目的広場	9,000	120 × 75	C	土	34度10分8.4秒	131度14分0.1秒
288	秋芳町嘉万2233	秋芳北部総合運動公園			5,600	80 × 70	C	アスファルト	34度15分36.720秒	131度15分33.048秒	秋吉公民館	0837-62-1924
289	大嶺町東分299-1	美祿青嶺高校グラウンド			14,000	140 × 100	B	土	34度10分42.3秒	131度12分46.0秒	美祿青嶺高等学校	0837-52-0735
290	西厚保町上長尾	美祿自動車試験場			25,000	250 × 100	A	アスファルト	34度08分32.8秒	131度06分18.4秒	マツダ株式会社	0837-58-1010
291	美東町綾木2125	綾木小学校グラウンド			4,851	77 × 63	C	土	34度11分20.3秒	131度20分46.1秒	綾木小学校	08396-2-0113
292	秋芳町秋吉5236	旧美祿高校グラウンド			7,000	100 × 70	C	土	34度12分43.7秒	131度17分53.5秒	美祿青嶺高等学校	0837-52-0735
293	秋芳町嘉万2970	秋芳桂花小学校グラウンド			9,600	120 × 80	C	土	34度15分54.5秒	131度15分31.2秒	秋芳桂花小学校	0837-65-2277
294	西厚保町本郷610	厚保小学校グラウンド			2,990	65 × 46	C	土	34度06分38.1秒	131度08分32.8秒	厚保小学校	0837-58-0006
295	於福町上4319	於福中学校第2グラウンド			9,200	80 × 115	C	土	34度14分27.5秒	131度12分26.6秒	於福中学校	0837-56-0018
296	美東町赤281-2	赤郷運動場			4,350	58 × 75	C	土	34度17分0.9秒	131度20分34.9秒	教育委員会事務局生涯学習スポーツ推進課	0837-52-5261
297	大嶺町東分1189-1	大嶺高校記念多目的広場			12,319	127 × 97	B	芝	34度10分00秒	131度11分54.3秒	教育委員会事務局生涯学習スポーツ推進課	0837-52-5261
298	伊佐町伊佐750	上野コミュニティセンター			7,896	94 × 84	C	芝	34度09分53.8秒	131度16分01.1秒	教育委員会事務局生涯学習スポーツ推進課	0837-52-5261
299	於福町上916	田代多目的広場			3,618	67 × 54	C	土	34度14分18.6秒	131度10分06.3秒	教育委員会事務局生涯学習スポーツ推進課	0837-52-5261
300	大嶺町奥分1960	麦川小学校グラウンド			6,399	81 × 79	C	土	34度11分22.1秒	131度10分13.0秒	麦川小学校	0837-52-0138
301	大嶺町奥分2950-1	桃木多目的広場			9,108	138 × 66	C	土	34度11分5.4秒	131度8分47.2秒	山口県立宇部支援総合学校美祿分教室	0837-54-2922
302	西厚保町本郷189-3	厚保中学校グラウンド			5,920	80 × 74	C	土	34度06分40.1秒	131度09分7.1秒	厚保中学校	0837-58-0007
303	東厚保町川東2596	川東多目的広場			2,331	63 × 37	C	土	34度07分57.4秒	131度09分31.8秒	教育委員会事務局生涯学習スポーツ推進課	0837-52-5261
304	大嶺町北分976	旧重安小学校グラウンド			2,842	58 × 49	C	土	34度12分4.3秒	131度12分30.3秒	教育委員会事務局教育総務課	0837-52-5260
305	伊佐町伊佐4454	伊佐小学校グラウンド	7,020	117 × 60	C	土	34度09分52.9秒	131度13分36.6秒	伊佐小学校	0837-52-0028		

No.	消防本部名	所在地		名称	離着陸場の広さ (㎡, m)				座標		連絡先	電話番号
		市町名	地番		面積	長さ × 幅	規模分類	路面	北緯	東経		
306	美祿市消防本部	美祿市	豊田前町麻生下809	豊田前小学校グラウンド	13,200	120 × 110	B	芝	34度11分34.3秒	131度07分4.5秒	豊田前小学校	0837-57-0014
307			豊田前町麻生下262-1	豊田前多目的広場	7,910	113 × 70	C	土	34度11分41.7秒	131度07分14.4秒	教育委員会事務局生涯学習スポーツ推進課	0837-52-5261
308			伊佐町伊佐4541	伊佐公園グラウンド	11,766	111 × 106	B	土	34度09分58.2秒	131度13分24.2秒	教育委員会事務局生涯学習スポーツ推進課	0837-52-5261
309			東厚保町山中659-6	東厚多目的広場	2,420	55 × 44	C	土	34度07分10.7秒	131度11分00.0秒	教育委員会事務局生涯学習スポーツ推進課	0837-52-5261
310			大嶺町東分	さくら公園多目的広場	990	33 × 30	C	コンクリート	34度09分55.9秒	131度12分20.0秒	美祿市建築経済部建設課都市計画係	0837-52-5221
311			美東町真名529	真長田多目的広場	13,843	127 × 109	B	土	34度09分49.2秒	131度21分12.4秒	真長田公民館	08396-5-0001
312			美東町真名472-3	淳美小学校グラウンド	1,656	48 × 35	C	土	34度09分36.3秒	131度21分14.4秒	淳美小学校	08396-5-0004
313			美東町大田6258	美東中学校グラウンド	16,000	160 × 100	B	土	34度13分30.7秒	131度20分44.3秒	美東中学校	08396-2-0521
314			美東町赤3075-1(2)、3076、3077-1	秋吉台リフレッシュパーク臨時駐車場	4,984	89 × 56	C	土	34度17分14.3秒	131度19分33.9秒	トロン温泉	08396-2-2177
315			美東町真名十字原地内	十文字原	2,912	64 × 46	C	土	34度10分24.9秒	131度19分18.4秒	美祿市総務部監理課	0837-52-1119
316			秋芳町岩永下郷3204-4	岩永公民館グラウンド	4,088	73 × 56	C	土	34度11分13.6秒	131度17分19.1秒	岩永公民館	0837-62-0525
317			秋芳町秋吉2388	秋吉小学校グラウンド	6,600	110 × 60	C	土	34度12分44.6秒	131度18分16.8秒	秋吉小学校	0837-62-0012
318			秋芳町秋吉	秋吉台第3駐車場	13,420	122 × 110	B	土	34度13分14.1秒	131度18分34.0秒	秋吉台観光交流センター	0837-62-0305
319			秋芳町嘉万4608-3	嘉万公民館グラウンド	3,900	65 × 60	C	芝	34度16分5.9秒	131度15分47.6秒	嘉万公民館	0837-64-0001
320			秋芳町嘉万856-1	八代グラウンド	4,680	72 × 65	C	土	34度18分52.1秒	131度16分31.2秒	八代めくもりの里	0837-64-0053
321			秋芳町別府	下嘉万グラウンド	3,876	68 × 57	C	土	34度14分22.6秒	131度15分57.2秒	秋芳梨生産協同組合	0837-65-2221
322			秋芳町別府1918	別府公民館グラウンド	5,340	89 × 60	C	土	34度15分06.8秒	131度15分19.2秒	別府公民館	0837-64-0040
323			周南市消防本部	周南市	大字徳山周南緑地運動公園	周南緑地公園(第4、5グラウンド)	9,657	111 × 87	C	土	34度02分33.8秒	131度50分6.4秒
324	中須南2556-1	中須地区総合運動場			5,850	78 × 75	C	土	34度06分54.3秒	131度54分41.6秒	周南市中須支所	0834-89-0301
325	小川屋町2	東ソー(株)グラウンド			33,800	260 × 130	A	土	34度04分0.1秒	131度45分9.8秒	東ソー(株)総合サービス	0834-63-9822
326	鹿野下字山免610	周南市鹿野山村広場			11,000	110 × 100	B	土	34度12分55.7秒	131度49分21.6秒	鹿野総合体育館	0834-68-3424
327	大字徳山周南緑地運動公園	周南緑地公園補助競技場			20,000	200 × 100	A	土	34度02分38.3秒	131度49分35.4秒	周南市体育協会	0834-28-8311
328	須々万本郷439	徳山高等学校徳山北分校			10,500	105 × 100	B	土	34度07分27.2秒	131度51分49.1秒	徳山高等学校徳山北分校	0834-88-1010
329	戸田2960	桜田中学校			4,700	100 × 47	C	土	34度04分44.7秒	131度41分12.8秒	桜田中学校	0834-83-2007
330	夜市730	夜市小学校			4,588	74 × 62	C	土	34度04分56.5秒	131度42分55.3秒	夜市小学校	0834-62-2711
331	須万2440-1	須金地区総合運動場			7,650	90 × 85	C	土	34度11分59.6秒	131度55分28.4秒	周南市須金支所	0834-86-2201
332	大津島1964-1	大津島小・中学校			3,136	64 × 49	C	土	33度59分30.2秒	131度43分5.8秒	大津島小学校	0834-85-2004
333	温田1-1-1	南陽工業高校			20,130	165 × 122	A	土	34度04分23.2秒	131度44分52.4秒	南陽工業高校	0834-62-4168
334	富田2703-1	富田中学校			7,200	90 × 80	C	土	34度04分20.7秒	131度45分42.5秒	富田中学校	0834-62-2501
335	土井1-8-1	新南陽高校			15,400	110 × 140	B	土	34度04分44.0秒	131度46分13.8秒	新南陽高校	0834-63-5555
336	埤和田212-1	和田小学校			4,945	115 × 43	C	土	34度08分57.5秒	131度44分10.7秒	和田小・中学校	0834-67-2102

No.	消防本部名	所在地		名称	離着陸場の広さ (㎡、m)				座標		連絡先	電話番号		
		市町名	地番		面積	長さ × 幅	規模分類	路面	北緯	東経				
337	周南市消防本部	周南市	高瀬692	高瀬サンスポーツランド	7,350	105 × 70	C	土	34度10分 8.0秒	131度45分14.6秒	スポーツランド事務所	0834-67-2202		
338			若山1-7-1	福川中学校	10,165	107 × 95	C	土	34度04分32.5秒	131度43分42.4秒	福川中学校	0834-62-2703		
339			桶川町2-1	富田東小学校	8,500	100 × 85	C	土	34度04分17.4秒	131度46分30.7秒	富田東小学校	0834-62-2335		
340			中畷町6-1	福川南小学校	8,000	100 × 80	C	土	34度04分17.1秒	131度43分38.4秒	福川南小学校	0834-63-8230		
341			鹿野上3054	鹿野小・中学校	9,900	110 × 90	C	土	34度13分38.8秒	131度48分57.1秒	鹿野小・中学校	0834-68-2288		
342			大字湯野3843	湯野小学校	2,200	55 × 40	C	土	34度05分57.7秒	131度40分41.2秒	周南市教育委員会	0834-22-8532		
343			大字徳山小野1053-1	小野訓練場	5,400	120 × 45	C	砂利	34度04分46.1秒	131度48分53.5秒	周南市林政課	0834-22-8360		
344			大字大島本庄浦	鼓南地区総合運動場	5,600	80 × 70	C	土	33度59分18.4秒	131度48分25.5秒	周南市鼓南支所	0834-84-0310		
345			大字徳山周南緑地運動公園	周南緑地公園東第2グラウンド	8,100	90 × 90	C	土	34度02分24.4秒	131度50分 0.6秒	周南市文化スポーツ課	0834-22-8622		
346			大字徳山周南緑地運動公園	周南緑地公園東第3グラウンド	5,950	85 × 70	C	土	34度02分29.2秒	131度50分 2.8秒	周南市文化スポーツ課	0834-22-8622		
347			大字徳山周南緑地運動公園	周南市陸上競技場	20,000	200 × 100	A	芝	34度02分32.9秒	131度49分42.1秒	周南市文化スポーツ課	0834-22-8622		
348			孝田町1-1	徳山中央病院 (屋上)	441	21 × 21	C	コンクリート	34度02分49.5秒	131度50分 3.7秒	徳山中央病院	0834-28-4435		
349			光地区消防組合 消防本部	周南市 (熊毛 地域)	八代826-8	周南市鶴いこの里交流センター	9,800	100 × 98	C	土	34度05分 7.0秒	131度56分17.1秒	交流センター (周南市八代支所)	0833-92-0003
350					安田1827	熊毛中学校	16,512	129 × 128	B	土	34度02分52.3秒	131度58分 2.1秒	熊毛中学校	0833-91-0651
351	安田547-3	三丘徳修公園			5,950	85 × 70	C	土	34度02分 5.4秒	131度58分49.4秒	熊毛総合支所産業土木課	0833-92-0014		
352	大河内1115-1	大河内小学校			8,281	91 × 91	C	土	34度01分35.0秒	131度56分27.2秒	大河内小学校	0833-92-0097		
353	安田追迫1-2	熊毛北高校			20,400	150 × 136	A	土	34度02分22.1秒	131度58分46.5秒	熊毛北高校	0833-91-0658		
354	宇部・山陽小野 田消防局	山陽小 野田市	末広7525-30	東沖ファクトリーパーク	400	20 × 20	C	アスファルト	33度59分4.69秒	131度09分51.18秒	共英製鋼(株)山口事業所	0836-83-6171		
355			殖生707-3	殖生漁港	324	18 × 18	C	コンクリート	34度02分13.2秒	131度05分33.0秒	山陽小野田市総務部総務課危機管理室	0836-82-1122		
356			中川5-6	小野田運動広場	12,100	110 × 110	B	土	33度59分21.9秒	131度10分13.2秒	山陽小野田市教育委員会生涯スポーツ課	0836-81-3100		
357			東高泊615-1	高千帆運動公園	9,810	90 × 109	C	土	34度00分32.7秒	131度11分29.4秒	山陽小野田市教育委員会生涯スポーツ課	0836-81-3100		
358			大字厚狭829	厚狭球場	6,800	85 × 80	C	土	34度03分19.3秒	131度10分29.1秒	山陽小野田市教育委員会生涯スポーツ課	0836-81-3100		
359			角野	山陽オート駐車場 (第5駐車場)	14,400	160 × 90	B	アスファルト	34度02分54.7秒	131度05分21.2秒	山陽オート管理事務所	0836-76-1115		
360			大字山川829	厚狭中学校グラウンド	8,360	110 × 76	C	土	34度03分37.5秒	131度08分60.0秒	山陽小野田市教育委員会教育総務課	0836-82-1208		
361			大字郡3492	厚陽小学校グラウンド	4,505	85 × 53	C	土	34度03分23.1秒	131度10分 9.2秒	山陽小野田市教育委員会教育総務課	0836-82-1208		
362			赤崎2丁目21	赤崎運動広場	9,801	99 × 99	C	土	33度57分37.7秒	131度10分30.5秒	山陽小野田市教育委員会生涯スポーツ課	0836-81-3100		
363			大字東高泊1863番地1	山陽小野田市民病院	288	18 × 16	C	芝	33度59分52.0秒	131度10分39.0秒	山陽小野田市長	0836-82-1122		
364	柳井地区広域 消防本部	周防大 島町	久賀4823	久賀中学校	6,035	85 × 71	C	土	33度56分47.9秒	132度15分46.7秒	久賀中学校	0820-72-0089		
365			久賀7894	前島HP	2,100	50 × 42	C	コンクリート	34度00分 7.5秒	132度15分57.2秒	周防大島町総務課	0820-74-1000		
366			西屋代	大島グラウンド	9,000	100 × 90	C	土	33度55分42.6秒	132度11分49.1秒	大島公民館	0820-74-3800		
367			西屋代2558	大島中学校	7,200	90 × 80	C	土	33度55分26.8秒	132度11分52.7秒	大島中学校	0820-74-2074		

No.	消防本部名	所在地		名称	離着陸場の広さ (㎡, m)				座標		連絡先	電話番号
		市町名	地番		面積	長さ × 幅	規模分類	路面	北緯	東経		
368	柳井地区広域 消防本部	周防大 島町	横見346-1	沖浦小学校	1,800	45 × 40	C	土	33度53分27.6秒	132度11分28.0秒	沖浦小学校	0820-76-0007
369			東三蒲1106	三蒲小学校(旧蒲野中学校)	3,796	73 × 52	C	土	33度57分20.8秒	132度13分53.3秒	三蒲小学校	0820-74-2329
370			西方1958-77	周防大島町陸上競技場駐車場	1,920	40 × 48	C	砂利	33度54分12.2秒	132度20分18.2秒	周防大島町教育委員会社会教育課	0820-78-2205
371			西方1575	東和グラウンド	10,000	100 × 100	C	土	33度53分57.8秒	132度20分17.5秒	周防大島町教育委員会社会教育課	0820-78-2205
372			西安下庄3927-14	橘ウインドパーク	13,775	145 × 95	B	土	33度53分27.6秒	132度16分12.0秒	周防大島町役場商工観光課	0820-79-1003
373			土居1326	日良居中学校	3,960	90 × 44	C	土	33度55分1.2秒	132度18分10.5秒	周防大島町教育委員会総務課	0820-78-0700
374			西安下庄562	安下庄中学校	9,776	104 × 94	C	土	33度53分54.3秒	132度16分23.4秒	安下庄中学校	0820-77-0044
375			浮島	浮島HP	2,500	50 × 50	C	コンクリート	33度57分19.6秒	132度20分21.9秒	周防大島町総務課	0820-74-1000
376			久賀5066-10	山口県大島防災センター	7,360	115 × 64	C	土	33度56分47.6秒	132度15分41.4秒	周防大島町総務課	0820-74-1000
377			西方1958-77	服部屋敷横空き地	1,836	51 × 36	C	土	33度54分27.6秒	132度20分31.2秒	周防大島町役場商工観光課	0820-79-1003
378			平野1212-7	片添ヶ浜グラウンド	7,980	105 × 76	C	土	33度53分50.0秒	132度21分40.1秒	周防大島町役場商工観光課	0820-79-1003
379			和佐55-6地先	和佐漁港	1,512	56 × 27	C	土	33度54分50.5秒	132度23分12.1秒	周防大島町役場水産課	0820-79-1004
380			伊保田1344-2	陸奥記念館駐車場	2,028	78 × 26	C	アスファルト	33度57分3.1秒	132度26分17.6秒	周防大島町役場商工観光課	0820-79-1003
381			伊保田2211-10	陸奥記念館	2,064	48 × 43	C	芝	33度57分1.2秒	132度26分17.2秒	周防大島町役場商工観光課	0820-79-1003
382			油宇553-2地先	油宇漁港	9,600	160 × 60	C	アスファルト	33度55分55.2秒	132度26分19.6秒	周防大島町役場水産課	0820-79-1004
383			棕野1851-27	棕野漁港	3,150	70 × 45	C	土	33度57分36.9秒	132度13分48.2秒	周防大島町役場水産課	0820-79-1004
384			大字小松1281	大島商船高等専門学校グラウンド	17,776	176 × 101	B	土	33度56分9.6秒	132度11分26.7秒	大島商船高等専門学校	0820-74-5451
385			岩国地区消防組 合消防本部	和木町	和木2-5-2	和木中学校	8,400	120 × 70	C	土	34度12分12.5秒	132度13分14.1秒
386	瀬田紺屋昨260-1	蜂ヶ峯総合公園グラウンド			15,000	100 × 150	B	土	34度11分32.6秒	132度13分12.9秒	管理協会	0827-52-3751
387	瀬田4丁目15番	蜂ヶ峯防災広場			2,450	70 × 35	C	芝	34度11分39.2秒	132度13分17.5秒	和木町	0827-52-2136
388	柳井地区広域 消防本部	上関町	室津342-2	町民グラウンド	14,500	145 × 100	B	土	33度50分42.4秒	132度07分10.2秒	上関町役場総務課	0820-62-0311
389			長島280-1	上関中学校	5,760	96 × 60	C	土	33度50分0.9秒	132度06分27.6秒	上関中学校	0820-62-0321
390			八島	八島HP	2,500	50 × 50	C	土	33度44分10.2秒	132度08分47.8秒	上関町総務課	0820-62-0311
391			白井田	白井田埋立地	4,725	105 × 45	C	土	33度49分17.7秒	132度04分12.6秒	上関町総務課	0820-62-0311
392			祝島	祝島小・中学校	1,925	35 × 55	C	土	33度47分4.2秒	131度59分19.8秒	祝島小・中学校	0820-66-2013
393	光地区消防組 合消防本部	田布施 町	麻郷1293	田布施町民グラウンド	7,200	120 × 60	C	土	33度56分33.0秒	132度02分52.2秒	田布施体育協会	0820-52-3832
394			下田布施1050-4	田布施中学校	13,200	120 × 110	B	土	33度57分25.3秒	132度02分32.6秒	田布施中学校	0820-52-2138
395			波野195	田布施農工高等学校	3,600	60 × 60	C	土	33度57分40.4秒	132度02分28.0秒	田布施農工高等学校	0820-52-2157
396			大字麻郷1052-2	田布施町スポーツセンター駐車場	2,340	60 × 39	C	アスファルト	33度56分32.9秒	132度02分58.3秒	田布施体育協会	0820-52-3832
397	柳井地区広域 消防本部	平生町	平生1934	平生町スポーツセンター	10,000	100 × 100	C	土	33度56分22.5秒	132度04分28.3秒	平生町総務課	0820-56-7111
398			曾根1844	平生中学校	10,125	135 × 75	C	土	33度55分24.3秒	132度04分21.2秒	平生中学校	0820-56-2053

No.	消防本部名	所在地		名称	離着陸場の広さ (㎡、m)				座標		連絡先	電話番号
		市町名	地番		面積	長さ × 幅	規模分類	路面	北緯	東経		
399	柳井地区広域 消防本部	平生町	大野南83	平生小学校	6,760	104 × 65	C	土	33度56分 0.3秒	132度04分40.2秒	平生小学校	0820-56-2015
400			佐賀2020	佐賀小学校	3,220	70 × 46	C	土	33度53分46.8秒	132度04分53.9秒	佐賀小学校	0820-58-0024
401			佐賀字下対地1553	ハートランドひらお運動公園	7,500	100 × 75	C	土	33度54分27.9秒	132度04分52.3秒	平生町総務課	0820-56-7111
402	萩市消防本部	阿武町	奈古3050-3	阿武中学校	12,390	118 × 105	B	土	34度30分20.3秒	131度28分27.0秒	阿武中学校	08388-2-2032
403			福田下1544	福賀小学校	6,864	88 × 78	C	土	34度31分 1.5秒	131度36分 3.6秒	福賀小学校	08388-5-0014
404			惣郷621-3	宇田郷漁港	6,760	104 × 65	C	コンクリート	34度34分51.8秒	131度33分15.3秒	阿武町施設課	08388-2-3112
405			大字宇生賀11357番地1	西台ラジコン飛行場	2,800	70 × 40	C	芝	34度30分17.2秒	131度35分57.8秒	阿武町	08388-2-3110
406			大字奈古2896番地1	グリーンパークあぶ	2,352	56 × 42	C	芝	34度30分11.0秒	131度28分25.5秒	阿武町	08388-2-3110
407			阿武郡阿武町大字宇田2251	宇田ふれあいグラウンド	4,004	91 × 44	C	芝	34度34分1.1秒	131度32分44.5秒	阿武町	08388-2-3110

燃料等の供給に関する協定締結団体

No.	協定の名称	協定先の団体
1	災害時における石油類燃料の確保及び徒歩帰宅者等支援に関する協定	山口県石油商業組合

重機派遣に関する協定締結団体

No.	協定の名称	協定先の団体
1	大規模災害時における応急対策業務に関する協定	(一社)山口県建設業協会
2	災害時における応急対策業務に関する協定	(一社)全国クレーン建設業協会 山口支部

物資調達に関する協定締結団体

No.	協定の名称	協定先の団体
1	災害救助に必要な物資の調達に関する協定	山口農協直販(株) 山口県パン工業協同組合 山口県乳業協同組合 生活協同組合コープやまぐち (株)下関大丸 マックスバリュ西日本(株) (株)丸久 (公財)山口県学校給食会 (株)セブン-イレブン・ジャパン (株)ローソン (株)イズミ (株)ナフコ (株)ジュンテンドー NPO法人コメリ災害対策センター (株)ファミリーマート (株)フジ 大塚製菓(株)広島支店 イオンリテール(株)中四国カンパニー (株)伊藤園 日本果実工業(株) 錦町農産加工(株)
2	災害時における仮設トイレの供給に関する協定	山口県衛生仮設資材事業協同組合
3	災害発生時等の物資等の緊急・救援輸送に関する協定	(一社)山口県トラック協会

緊急消防援助隊 応援要請系統図

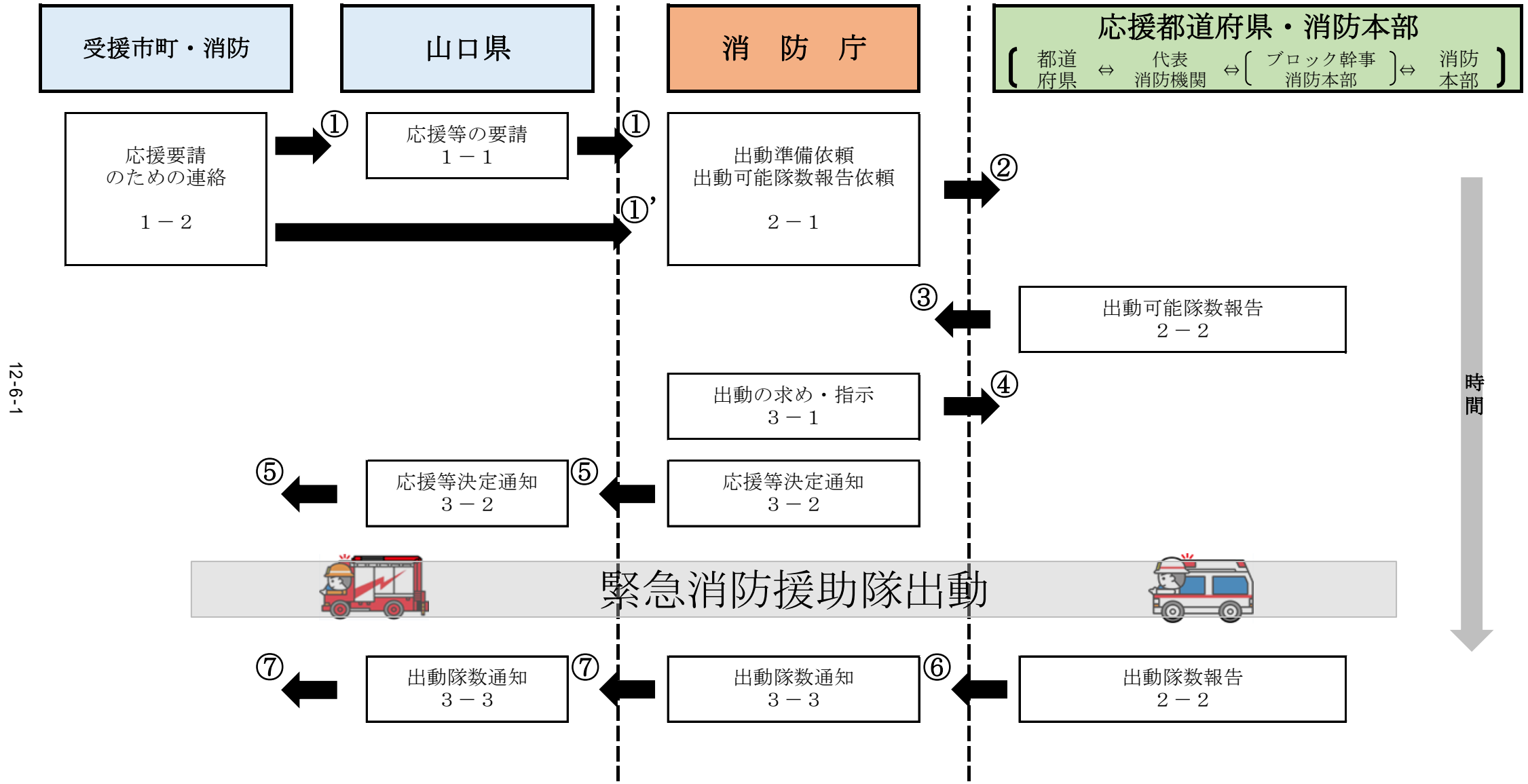

※図中「1-1」等の番号：要請要綱の別記様式番号

緊急消防援助隊 部隊移動系統図（長官による部隊移動の求め又は指示） ※都道府県を越える部隊移動

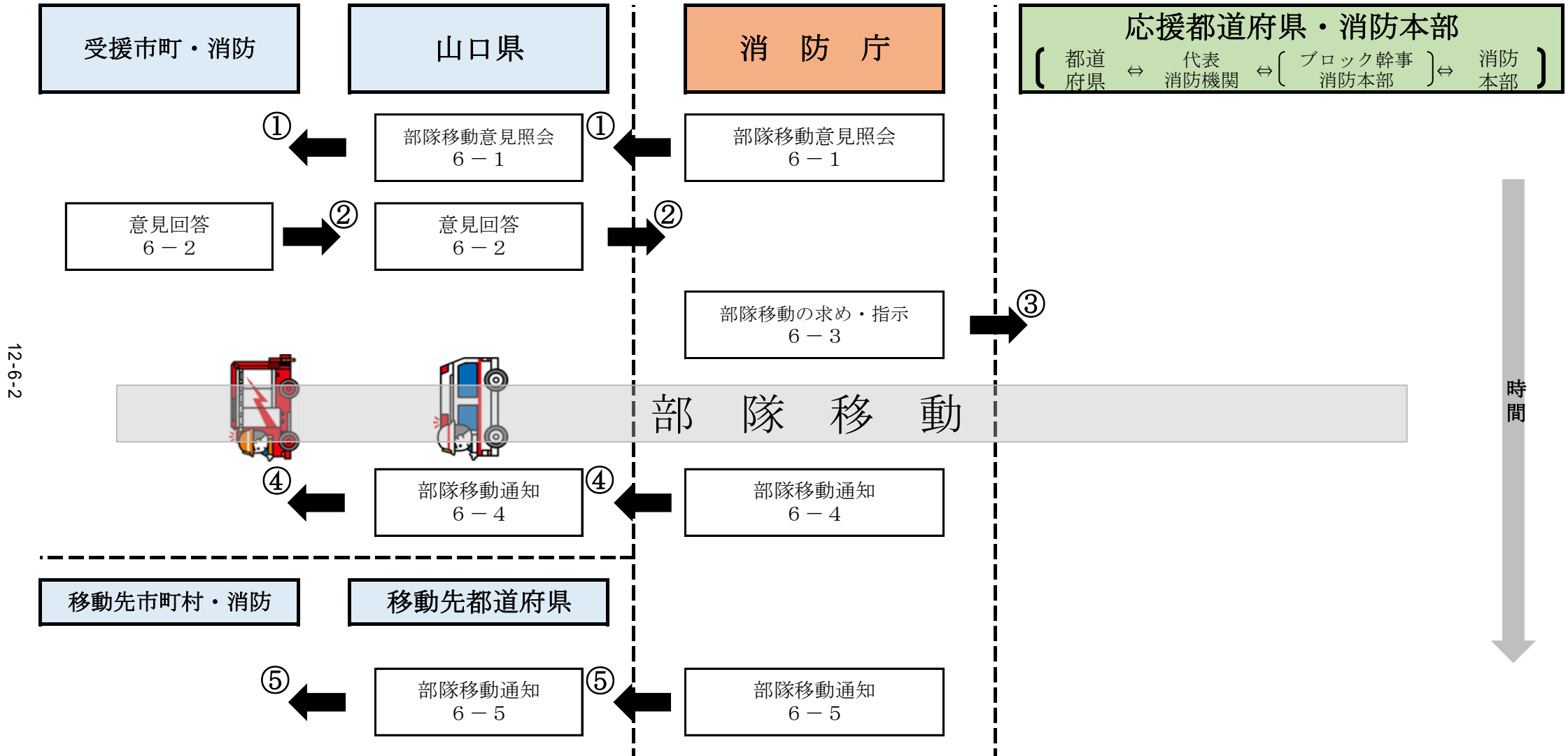

※図中「6-1」等の番号：要請要綱の別記様式番号

緊急消防援助隊 部隊移動系統図（山口県知事による部隊移動の指示） ※都道府県内の部隊移動

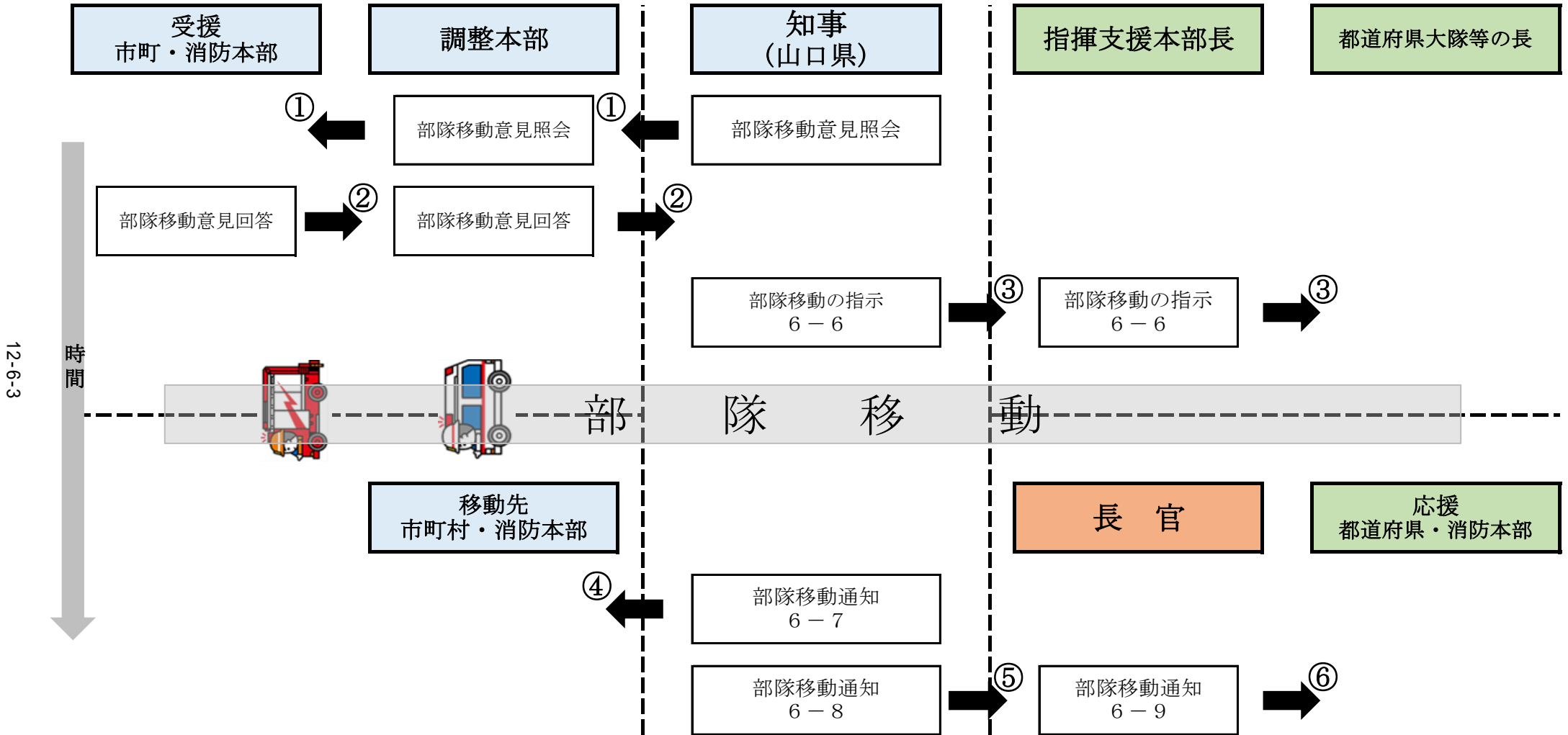

※図中「6-6」等の番号：要請要綱の別記様式番号

調整本部の運営に係るチェックリスト

I 緊急消防援助隊の応援要請の検討		チェック欄																																
1	各市町（各消防本部管内）の被害状況を確認したか？連絡のとれない消防本部はないか？	<input type="checkbox"/>																																
2	山口県消防防災ヘリに対して、必要に応じて被害状況の収集のための出動を指示したか？ また、ヘリテレ等での映像伝送を確認したか？	<input type="checkbox"/>																																
3	消防の応援等（県内応援隊・緊急消防援助隊）を必要とする市町（消防本部）を確認したか？	<input type="checkbox"/>																																
4	代表消防機関及び消防庁の担当者とのホットライン（直通の連絡先、連絡手段）を確保したか？	<input type="checkbox"/>																																
5	応援等を必要とする市町（消防本部）の災害に対して、県内応援隊のみで対応を行うか、 緊急消防援助隊を要請するか判断したか？ 判断に迷う場合は、代表消防機関又は消防庁に意見を聴いたか？	<input type="checkbox"/>																																
6	自衛隊の災害派遣要請の検討を行ったか？	<input type="checkbox"/>																																
7	緊急消防援助隊の応援等を必要とする市町（消防本部）に対して、詳細な災害の状況及び 必要な隊の種別・規模を確認したか？これらを消防庁に連絡したか？	<input type="checkbox"/>																																
II 調整本部の設置		チェック欄																																
1	緊急消防援助隊の要請時刻を確認したか？ 令和 年 月 日() : _____	<input type="checkbox"/>																																
2	調整本部の設置時刻を確認したか？ 令和 年 月 日() : _____	<input type="checkbox"/>																																
3	山口県災害対策本部及び消防庁に対し、調整本部設置の連絡をしたか？	<input type="checkbox"/>																																
4	代表消防機関及び被災地の市町（消防本部）に対して、緊急消防援助隊の要請及び調整本 部の設置について連絡したか？	<input type="checkbox"/>																																
5	調整本部員の派遣について、調整本部員の派遣元機関に要請したか？	<input type="checkbox"/>																																
6	調整本部の本部員を確認したか？	<input type="checkbox"/>																																
<table border="1"> <thead> <tr> <th>本部員</th> <th>所 属</th> <th>職</th> <th>氏 名</th> </tr> </thead> <tbody> <tr> <td>本部長</td> <td>山口県</td> <td>知事</td> <td>〇〇 〇〇</td> </tr> <tr> <td>副本部長</td> <td>消防保安課</td> <td>課長</td> <td>〇〇 〇〇</td> </tr> <tr> <td>副本部長</td> <td>緊急消防援助隊 (消防局)</td> <td>指揮支援部隊長</td> <td></td> </tr> <tr> <td>部内の職員</td> <td>消防保安課</td> <td>〇〇</td> <td>〇〇 〇〇</td> </tr> <tr> <td>代表消防機関</td> <td>〇〇消防局</td> <td></td> <td></td> </tr> <tr> <td>被災地消防本部</td> <td></td> <td></td> <td></td> </tr> <tr> <td>防災航空隊</td> <td>県消防防災航空隊</td> <td></td> <td></td> </tr> </tbody> </table>		本部員	所 属	職	氏 名	本部長	山口県	知事	〇〇 〇〇	副本部長	消防保安課	課長	〇〇 〇〇	副本部長	緊急消防援助隊 (消防局)	指揮支援部隊長		部内の職員	消防保安課	〇〇	〇〇 〇〇	代表消防機関	〇〇消防局			被災地消防本部				防災航空隊	県消防防災航空隊			
本部員	所 属	職	氏 名																															
本部長	山口県	知事	〇〇 〇〇																															
副本部長	消防保安課	課長	〇〇 〇〇																															
副本部長	緊急消防援助隊 (消防局)	指揮支援部隊長																																
部内の職員	消防保安課	〇〇	〇〇 〇〇																															
代表消防機関	〇〇消防局																																	
被災地消防本部																																		
防災航空隊	県消防防災航空隊																																	
7	自衛隊、警察、海上保安庁、DMATの連絡員の責任者を確認したか？	<input type="checkbox"/>																																
<table border="1"> <thead> <tr> <th>機関名</th> <th>所 属</th> <th>職</th> <th>氏 名</th> </tr> </thead> <tbody> <tr> <td>自衛隊</td> <td></td> <td></td> <td></td> </tr> <tr> <td>警察</td> <td></td> <td></td> <td></td> </tr> <tr> <td>海上保安庁</td> <td></td> <td></td> <td></td> </tr> <tr> <td>DMAT</td> <td></td> <td></td> <td></td> </tr> </tbody> </table>		機関名	所 属	職	氏 名	自衛隊				警察				海上保安庁				DMAT																
機関名	所 属	職	氏 名																															
自衛隊																																		
警察																																		
海上保安庁																																		
DMAT																																		

Ⅲ 緊急消防援助隊の受入れ		チェック欄																				
1	統括指揮支援隊の受入れに関して、様式2により確認したか？ 【確認用様式】様式2 指揮支援部隊 受入れ管理表	<input type="checkbox"/>																				
2	指揮支援部隊長へ被害状況、応援隊の要請状況等を報告したか？	<input type="checkbox"/>																				
3	指揮支援部隊長から各指揮本部へ、指揮支援本部を設置する旨の連絡をしたか？また、指揮支援本部長を指名したか？	<input type="checkbox"/>																				
4	指揮支援隊の受入れに関して、様式2により確認したか？各指揮本部に連絡したか？ 【確認用様式】様式2 指揮支援部隊 受入れ管理表	<input type="checkbox"/>																				
5	ヘリベース指揮者と活動拠点ヘリベースの設置場所について調整したか？	<input type="checkbox"/>																				
6	指揮支援部隊長からヘリベース指揮者へ、航空指揮支援本部を設置する旨の連絡をしたか？また、航空指揮支援本部長を指名したか？	<input type="checkbox"/>																				
7	航空指揮支援隊の受入れに関して、様式2により確認したか？航空指揮本部に連絡したか？ 【確認用様式】様式2 指揮支援部隊 受入れ管理表	<input type="checkbox"/>																				
8	緊急消防援助隊の受入れ体制の構築状況について、各指揮本部へ確認したか？受入れ体制が整わないと報告があった場合、受入れ業務の支援について代表消防機関と調整したか？	<input type="checkbox"/>																				
9	緊急消防援助隊の都道府県大隊等の出動状況に関して、様式3、様式4により確認したか？ 【確認用様式】様式3 都道府県大隊・各部隊 受入れ管理表 【確認用様式】様式4 都道府県大隊・各部隊 隊種別管理表 ・ 隊の種類、規模の確認 ※確認資料：消防庁からの出動隊数通知（別記様式3-3） ・ 進出拠点、進出拠点連絡員の調整 ※調整相手：消防庁、被災地消防本部等 ・ 宿営場所、宿営場所連絡調整員の調整 ※調整相手：消防庁、被災地消防本部等	<input type="checkbox"/>																				
10	消防庁から提供された緊急消防援助隊連絡体制（要請要綱別記様式7）について共有しているか？	<input type="checkbox"/>																				
11	主要幹線道路（特に高速道路・自動車専用道路）に通行不能区間はあるか？ <table border="1" style="width: 100%; border-collapse: collapse;"> <thead> <tr> <th style="width: 25%;">道路名称</th> <th style="width: 25%;">通行不能区間</th> <th style="width: 25%;">通行不能理由</th> <th style="width: 25%;">緊急車両の通行可否</th> </tr> </thead> <tbody> <tr> <td></td> <td style="text-align: center;">～</td> <td></td> <td style="text-align: center;">可・不可</td> </tr> <tr> <td></td> <td style="text-align: center;">～</td> <td></td> <td style="text-align: center;">可・不可</td> </tr> <tr> <td></td> <td style="text-align: center;">～</td> <td></td> <td style="text-align: center;">可・不可</td> </tr> <tr> <td></td> <td style="text-align: center;">～</td> <td></td> <td style="text-align: center;">可・不可</td> </tr> </tbody> </table>	道路名称	通行不能区間	通行不能理由	緊急車両の通行可否		～		可・不可		～		可・不可		～		可・不可		～		可・不可	<input type="checkbox"/>
道路名称	通行不能区間	通行不能理由	緊急車両の通行可否																			
	～		可・不可																			
	～		可・不可																			
	～		可・不可																			
	～		可・不可																			
12	緊急消防援助隊の先導等について必要に応じて地元警察に依頼したか？	<input type="checkbox"/>																				
13	都道府県内応援隊の編成状況及び活動状況について確認したか？ (応援実施状況について取りまとめているか？)	<input type="checkbox"/>																				
14	燃料補給体制について被災地消防本部に確認したか？必要に応じて手配したか？	<input type="checkbox"/>																				
15	重機派遣の必要性について被災地消防本部に確認したか？必要に応じて手配したか？	<input type="checkbox"/>																				

IV 活動中		チェック欄
1	被災地の被害状況を定期的に収集し、整理しているか？	<input type="checkbox"/>
2	都道府県災害対策本部と被害状況等の情報を共有しているか？	<input type="checkbox"/>
3	災害対策本部において、必要に応じて関係機関との活動調整会議を開催したか？	<input type="checkbox"/>
4	活動中の安全管理（降雨・気温等の情報提供、活動の中止基準に関する助言等）に配慮しているか？	<input type="checkbox"/>
5	県内応援隊及び緊急消防援助隊の配置は適切か？	<input type="checkbox"/>
6	緊急消防援助隊の増隊要請（部隊規模や特殊車両の観点から）の可否について検討したか？	<input type="checkbox"/>
7	活動場所等において、食糧等の物資は足りているか？トイレは不足していないか？	<input type="checkbox"/>
8	緊急消防援助隊動態情報システム及び支援情報共有ツールを使用し、必要な情報提供をしているか？	<input type="checkbox"/>
9	消防庁から提供された緊急消防援助隊連絡体制（要請要綱別記様式7）を必要に応じて変更し、共有しているか？	<input type="checkbox"/>
10	県内応援隊及び緊急消防援助隊の活動状況の取りまとめについて、指揮支援隊長（指揮支援本部）に指示したか？	<input type="checkbox"/>
V 引揚げの検討		チェック欄
1	<p>緊急消防援助隊の引揚げについて、次の機関（職員）と調整したか。</p> <ul style="list-style-type: none"> ・被災地の市町長（指揮者） ・知事 ・政府現地対策本部 ・消防庁 	<input type="checkbox"/> <input type="checkbox"/> <input type="checkbox"/> <input type="checkbox"/>

指揮支援部隊 受入れ管理表

統括指揮支援隊

指揮支援部隊長 所属消防本部・氏名・連絡先	統括指揮支援隊人数	移動方法						調整本部 到着時刻
		手段	受入れ ヘリポート	ヘリポート 着陸予定時刻	送迎担当者 (ヘリポート→調整本部)	移動経路	調整本部 到着予定時刻	
(消防本部) (氏名) (連絡先) - -	名	ヘリコプター (県・市ヘリ)	県庁HP ()	:	※調整本部等の職員		:	:
		自動車						

指揮支援隊

指揮支援隊長 所属消防本部・氏名・連絡先	指揮支援隊 人数	受援市町村 (消防本部)	移動方法						指揮本部 到着時刻
			手段	受入れ ヘリポート	ヘリポート 着陸予定時刻	送迎担当者 (ヘリポート→指揮本部)	移動経路	指揮本部 到着予定時刻	
(消防本部) (氏名) (連絡先) - -	名		ヘリコプター (県・市ヘリ)		:	(消防本部) (担当者名) (連絡先) - -		:	:
			自動車						
(消防本部) (氏名) (連絡先) - -	名		ヘリコプター (県・市ヘリ)		:	(消防本部) (担当者名) (連絡先) - -		:	:
			自動車						
(消防本部) (氏名) (連絡先) - -	名		ヘリコプター (県・市ヘリ)		:	(消防本部) (担当者名) (連絡先) - -		:	:
			自動車						

航空指揮支援隊

航空指揮支援隊長 所属航空隊・氏名・連絡先	航空指揮支援隊人数	移動方法				活動拠点ヘリベース 到着時刻
		手段	受入れ ヘリポート	移動経路	活動拠点ヘリベース 到着予定時刻	
(所属) (氏名) (連絡先) - -	名	ヘリコプター (市ヘリ)	HB ()		:	:
		自動車				

都道府県大隊・各部隊 受入れ管理表（指揮支援部隊、航空部隊を除く）

応援 都道府県	隊の種類	隊の規模	隊の代表者 所属消防本部・氏名・連絡先	受援市町村 (消防本部)	進出拠点					宿営場所		
					名称	到着予定 時刻	到着時刻	出発時刻	連絡員の派遣元消防本部 担当者・連絡先	名称	到着予定 時刻	連絡調整員の派遣元消防本部 担当者・連絡先
	大隊・統合 エネ産・NBC 土砂風水害	隊 名	(消防本部) (代表者名) (連絡先) - -						(消防本部) (担当者) (連絡先) - -			(消防本部) (担当者) (連絡先) - -
	大隊・統合 エネ産・NBC 土砂風水害	隊 名	(消防本部) (代表者名) (連絡先) - -						(消防本部) (担当者) (連絡先) - -			(消防本部) (担当者) (連絡先) - -
	大隊・統合 エネ産・NBC 土砂風水害	隊 名	(消防本部) (代表者名) (連絡先) - -						(消防本部) (担当者) (連絡先) - -			(消防本部) (担当者) (連絡先) - -
	大隊・統合 エネ産・NBC 土砂風水害	隊 名	(消防本部) (代表者名) (連絡先) - -						(消防本部) (担当者) (連絡先) - -			(消防本部) (担当者) (連絡先) - -
	大隊・統合 エネ産・NBC 土砂風水害	隊 名	(消防本部) (代表者名) (連絡先) - -						(消防本部) (担当者) (連絡先) - -			(消防本部) (担当者) (連絡先) - -
	大隊・統合 エネ産・NBC 土砂風水害	隊 名	(消防本部) (代表者名) (連絡先) - -						(消防本部) (担当者) (連絡先) - -			(消防本部) (担当者) (連絡先) - -
	大隊・統合 エネ産・NBC 土砂風水害	隊 名	(消防本部) (代表者名) (連絡先) - -						(消防本部) (担当者) (連絡先) - -			(消防本部) (担当者) (連絡先) - -
	大隊・統合 エネ産・NBC 土砂風水害	隊 名	(消防本部) (代表者名) (連絡先) - -						(消防本部) (担当者) (連絡先) - -			(消防本部) (担当者) (連絡先) - -

都道府県大隊・各部隊 隊種別管理表

月 日 : 現在

応援都道府県	隊の種類		指揮隊	消火小隊	救助小隊	救急小隊	後方支援小隊	通信支援小隊	水上小隊	特殊災害（毒劇物等対応小隊）	特殊災害（大規模危険物火災等対応小隊）	特殊災害（密閉空間火災等対応小隊）	特殊装備（遠距離大量送水小隊）	特殊装備（震災対応特殊車両小隊）	特殊装備（水難救助小隊）	特殊装備（消防活動二輪小隊）	特殊装備（その他の特殊装備小隊）	備考（特殊車両の有無）				受援市町村（消防本部）
																		合計	中型水陸両用車	水陸両用バギー	重機	
	大隊・統合	(隊数)																				
	エネ産・NBC 土砂風水害	(人数)																				
	大隊・統合	(隊数)																				
	エネ産・NBC 土砂風水害	(人数)																				
	大隊・統合	(隊数)																				
	エネ産・NBC 土砂風水害	(人数)																				
	大隊・統合	(隊数)																				
	エネ産・NBC 土砂風水害	(人数)																				
	大隊・統合	(隊数)																				
	エネ産・NBC 土砂風水害	(人数)																				
	大隊・統合	(隊数)																				
	エネ産・NBC 土砂風水害	(人数)																				
	大隊・統合	(隊数)																				
	エネ産・NBC 土砂風水害	(人数)																				
	大隊・統合	(隊数)																				
	エネ産・NBC 土砂風水害	(人数)																				

※応援等の要請は電話により直ちに行うこと。また、本様式による要請は、下記事項を把握した段階で速やかに行うこと。

別記様式 1 - 1

(第3条、第22条関係)

緊急消防援助隊の応援等要請

※いずれかに●

応援等の要請	増隊要請 (第 報)
送信時間	〇〇 年 月 日 時 分

消防庁長官 殿

(被災地の属する都道府県の知事)

消防組織法第44条第1項の規定に基づき、〇〇年 月 日 時 分に電話により行った緊急消防援助隊の応援等の要請について、詳細の災害の状況等を報告します。

災害発生日時	〇〇 年 月 日 時 分頃
災害発生場所	都道 市区 府県 町村
応援等要請日時	〇〇 年 月 日 時 分
災害の状況	
活動を要望する地域	
要望する活動	

・必要な**都道府県大隊**

対象 ※いずれかに●	出動可能な全隊	一部の指定した隊 ※下記に指定する隊
編成に係る 連絡事項		
必要な隊、資機材		

・必要な**部隊** ※必要な隊(部隊)に●を付ける。必要(部)隊数が分かる場合は、隊数を記入。

部隊名	連絡事項	
指揮支援部隊		
		統括指揮支援隊
		指揮支援隊
航空部隊		
		航空指揮支援隊
エネルギー・産業基盤災害即応部隊		
		航空小隊
NBC災害即応部隊		
		航空後方支援小隊
土砂・風水害機動支援部隊		

<連絡責任者>

担当課室		氏名	
NTT回線電話		NTT回線 F A X	
地域衛星電話		地域衛星 F A X	

※応援等の要請は電話により直ちに行うこと。また、本様式による要請は、下記事項を把握した段階で速やかに行うこと。

別記様式 1 - 2

(第 4 条、第23条関係)

応援等要請のための連絡事項

※いずれかに●

	応援等の要請	増隊要請 (第 報)
送信時間	○○ 年 月 日 時 分	

(消防庁長官又は都道府県知事) 殿

(被災地の市町村長)

緊急消防援助隊の応援等の要請等に関する要綱第 4 条の規定に基づき、次のとおり詳細な災害の状況及び大規模な消防の応援等に関する事項を連絡します。

災 害 発 生 日 時	○○ 年 月 日	時 分	
災 害 発 生 場 所	都道 府県	市区 町村	
応 援 等 要 請 日 時	○○ 年 月 日	時 分	
災 害 の 状 況			
活 動 を 要 望 す る 地 域			
要 望 す る 活 動			

・必要な**都道府県大隊**

対 象 <small>※いずれかに●</small>	出動可能な全隊	一部の指定した隊 <small>※下記に指定する隊</small>
編成に係る 連絡事項		
必要な隊、資機材		

・必要な**部隊** ※必要な隊（部隊）に●を付ける。必要（部）隊数が分かる場合は、隊数を記入。

部隊名	連絡事項
指揮支援部隊	統括指揮支援隊
	指揮支援隊
	航空指揮支援隊
航空部隊	航空小隊
	航空後方支援小隊
エネルギー・産業基盤災害即応部隊	
N B C 災害即応部隊	
土砂・風水害機動支援部隊	

< 連絡責任者 >

担当課室		氏 名	
NTT回線電話		NTT回線 F A X	
地域衛星電話		地域衛星 F A X	

緊急消防援助隊の応援等決定通知

送信時間 〇〇 年 月 日 時 分

受援都道府県の知事 }
 受援市町村の長 } 殿

消 防 庁 長 官

次のとおり緊急消防援助隊の出動を求め又は指示しましたので、連絡します。

災 害 名			
出 動 区 分	求め	指示	(求め・指示の根拠：消防組織法第44条第 項)
迅 速 出 動	適用 (A -	区分)	非適用
アクションプラン又は運用計画	適用 ()	非適用
求め又は指示日時	〇〇 年 月 日 時 分		
求め又は指示した隊	別添 (別記様式 3 - 1 又は 3 - 4) のとおり		
連 絡 事 項			

貴都道府県内における被災地消防本部に対してこの旨連絡し、連携して受援体制を整えてください。

[受援体制チェックシート]

チェック欄

- ① 消防応援活動調整本部の設置時間、設置場所、本部長の職・氏名、本部員の構成、担当者の職・氏名、連絡先(直通)を確認し、消防庁に報告したか。
- ② 統括指揮支援隊及び指揮支援隊を受け入れるヘリコプター離着陸場、当該離着陸場から消防応援活動調整本部、指揮支援本部までの移動手段等について、消防庁と調整したか。
- ③ 緊急消防援助隊の隊数や進出方向等を踏まえ、進出拠点(候補地)を確認し、消防庁と調整したか。また、当該拠点へ職員派遣等について対応したか。
- ④ 緊急消防援助隊の隊数や活動場所等を踏まえ、宿営場所(候補地)を確認し、消防庁と調整したか。また、当該拠点へ職員の派遣等について対応したか。

問い合わせ先	消防庁災害対策本部 広域応援班		
NTT回線電話	0 3 - 5 2 5 3 - 7 5 2 7	NTT回線 F A X	0 3 - 5 2 5 3 - 7 5 5 2
地域衛星電話	0 4 8 - 5 0 0 - 9 0 - 4 9 0 1 3	地域衛星 F A X	0 4 8 - 5 0 0 - 9 0 - 4 9 0 3 6

緊急消防援助隊の出動隊数通知

送信時間 〇〇 年 月 日 時 分

受援都道府県の消防防災主管部長
被災地消防本部の長 } 殿

消防庁広域応援室長

次のとおり緊急消防援助隊が出動しましたので、連絡します。

災 害 名			
出 動 区 分	求め	指示	(求め・指示の根拠：消防組織法第44条第 項)
迅 速 出 動	適用 (A - 区分)		非適用
アクションプラン又は運用計画	適用 ()		非適用
求め又は指示日時	〇〇 年 月 日 時 分		
出 動 し た 隊	別添 (別記様式 2 - 2) のとおり		
連 絡 事 項			

貴都道府県内における被災地消防本部に対してこの旨連絡し、連携して受援体制を整えてください。

[受援体制チェックシート]

チェック欄

- ① 消防応援活動調整本部の設置時間、設置場所、本部長の職・氏名、本部員の構成、担当者の職・氏名、連絡先(直通)を確認し、消防庁に報告したか。
- ② 統括指揮支援隊及び指揮支援隊を受け入れるヘリコプター離着陸場、当該離着陸場から消防応援活動調整本部、指揮支援本部までの移動手段等について、消防庁と調整したか。
- ③ 緊急消防援助隊の隊数や進出方向等を踏まえ、進出拠点(候補地)を確認し、消防庁と調整したか。また、当該拠点へ職員派遣等について対応したか。
- ④ 緊急消防援助隊の隊数や活動場所等を踏まえ、宿営場所(候補地)を確認し、消防庁と調整したか。また、当該拠点へ職員の派遣等について対応したか。

問い合わせ先	消防庁災害対策本部 広域応援班		
NTT回線電話	0 3 - 5 2 5 3 - 7 5 2 7	NTT回線 F A X	0 3 - 5 2 5 3 - 7 5 5 2
地域衛星電話	0 4 8 - 5 0 0 - 9 0 - 4 9 0 1 3	地域衛星 F A X	0 4 8 - 5 0 0 - 9 0 - 4 9 0 3 6

緊急消防援助隊の引揚げ決定通知

送信時間 〇〇 年 月 日 時 分

消防庁長官
受援市町村の長
指揮支援部隊長

}

殿

(受援都道府県の知事)

次のとおり緊急消防援助隊の引揚げを決定しましたので通知します。

引揚げ決定日時	〇〇	年	月	日	時	分
被災地引揚げ日時	〇〇	年	月	日	時	分
引揚げ決定した隊						
連絡事項						

<連絡責任者>

担当課室		氏名	
NTT回線電話		NTT回線FAX	
地域衛星電話		地域衛星FAX	

部隊移動に関する意見（照会）

送信時間 〇〇 年 月 日 時 分

緊急消防援助隊行動都道府県知事
緊急消防援助隊行動市町村の長 } 殿

消 防 庁 長 官

貴都道府県内で活動している緊急消防援助隊の部隊移動について、消防組織法第44条第8項の規定に基づき、意見を求めます。

部隊移動の 対 象	所属する都道府県（市町村）	
	隊種別	
	特記事項	

現在の出動先	都道 府県	市区 町村
--------	----------	----------



部隊移動先	都道 府県	市区 町村
-------	----------	----------

問い合わせ先	消防庁災害対策本部 広域応援班		
NTT回線電話	0 3 - 5 2 5 3 - 7 5 2 7	NTT回線 F A X	0 3 - 5 2 5 3 - 7 5 5 2
地域衛星電話	0 4 8 - 5 0 0 - 9 0 - 4 9 0 1 3	地域衛星 F A X	0 4 8 - 5 0 0 - 9 0 - 4 9 0 3 6

部隊移動に関する意見 (回答)

送信時間 ○○ 年 月 日 時 分

消 防 庁 長 官 殿

(緊急消防援助隊行動都道府県知事 又は 緊急消防援助隊行動市町村の長)

消防組織法第44条第8項の規定に基づき求められた部隊移動に関する意見について、次のおり回答します。

- 了承します。
- その他

部隊移動に関する意見

部隊移動の 対 象	所属する都道府県 (市町村)	
	隊種別	
	特記事項	

現 在 の 出 動 先	都道 府県	市区 町村
-------------	----------	----------



部 隊 移 動 先	都道 府県	市区 町村
-----------	----------	----------

<連絡責任者>

担当課室		氏 名	
N T T 回線電話		N T T 回線 F A X	
地域衛星電話		地域衛星 F A X	

緊急消防援助隊の部隊移動通知

送信時間 〇〇 年 月 日 時 分

緊急消防援助隊行動都道府県知事
緊急消防援助隊行動市町村の長 } 殿

消 防 庁 長 官

貴都道府県内又は貴市町村内で活動している緊急消防援助隊について、次のとおり部隊移動を求め又は指示しましたので通知します。

部 隊 移 動 区 分	求め	指示	(求め・指示の根拠：消防組織法第44条第 項)
求め又は指示日時	〇〇 年 月 日 時 分		
求め又は指示した隊	別添（別記様式 6 - 3）のとおり		
連 絡 事 項			

問い合わせ先	消防庁災害対策本部 広域応援班		
NTT回線電話	0 3 - 5 2 5 3 - 7 5 2 7	NTT回線 F A X	0 3 - 5 2 5 3 - 7 5 5 2
地域衛星電話	0 4 8 - 5 0 0 - 9 0 - 4 9 0 1 3	地域衛星 F A X	0 4 8 - 5 0 0 - 9 0 - 4 9 0 3 6

緊急消防援助隊の部隊移動通知

送信時間 ○○ 年 月 日 時 分

部隊移動先の都道府県の知事
 部隊移動先の市町村の長 } 殿

消 防 庁 長 官

○○都道府県内で活動している緊急消防援助隊について、次のとおり部隊移動を求め
 又は指示しましたので通知します。

部 隊 移 動 区 分	求 め	指 示	(求め・指示の根拠：消防組織法第44条第 項)
求め又は指示日時	○○ 年 月 日 時 分		
求め又は指示した隊	別添（別記様式 6 - 3）のとおり		
連絡事項			

問い合わせ先	消防庁災害対策本部 広域応援班		
NTT回線電話	0 3 - 5 2 5 3 - 7 5 2 7	NTT回線 F A X	0 3 - 5 2 5 3 - 7 5 5 2
地域衛星電話	0 4 8 - 5 0 0 - 9 0 - 4 9 0 1 3	地域衛星 F A X	0 4 8 - 5 0 0 - 9 0 - 4 9 0 3 6

緊急消防援助隊の部隊移動の指示

送信時間 〇〇 年 月 日 時 分

都道府県大隊長又は各部隊長
(指揮支援本部長 経由)

(受援都道府県の知事)

次のとおり部隊移動を指示します。

部 隊 移 動 区 分	指示 (指示の根拠：消防組織法第44条の3第1項)
指 示 日 時	〇〇 年 月 日 時 分

・ 都道府県大隊 (統合機動部隊を含む。)

対 象 ※いずれかに●	全 隊	一部の指定した隊 <small>※下記に指定する隊</small>
	【隊の指定情報】	
連絡事項		

・ 部隊 ※対象となる隊に●

	部 隊 名	連 絡 事 項
指揮支援部隊	統括指揮支援隊	
	指揮支援隊	
	航空指揮支援隊	
航空部隊	航空小隊	
	航空後方支援小隊	
	エネルギー・産業基盤災害即応部隊	
	N B C 災害即応部隊	
	土砂・風水害機動支援部隊	

現 在 の 出 動 先	都道 府県	市区 町村
-------------	----------	----------



部 隊 移 動 先	都道 府県	市区 町村
-----------	----------	----------

< 連絡責任者 >

担当課室		氏 名	
N T T 回線電話		N T T 回線 F A X	
地域衛星電話		地域衛星 F A X	

緊急消防援助隊の部隊移動通知

送信時間 〇〇 年 月 日 時 分

緊急消防援助隊行動市町村の長
部隊移動先の市町村の長

}

殿

(受援都道府県の知事)

本都道府県〇〇市で活動している緊急消防援助隊について、次のとおり××市へ
部隊移動を指示しましたので通知します。

部 隊 移 動 区 分	指示 (指示の根拠：消防組織法第44条の3第1項)
指 示 日 時	〇〇 年 月 日 時 分
指 示 し た 隊	別添 (別記様式 6 - 6) のとおり
連 絡 事 項	

<連絡責任者>

担当課室		氏 名	
NTT回線電話		NTT回線FAX	
地域衛星電話		地域衛星FAX	

緊急消防援助隊の部隊移動通知

送信時間 〇〇 年 月 日 時 分

消 防 庁 長 官 殿

(受援都道府県の知事)

本都道府県内で活動している緊急消防援助隊について、次のとおり部隊移動を指示しましたので通知します。

部 隊 移 動 区 分	指 示 (指示の根拠：消防組織法第44条の3第1項)
指 示 日 時	〇〇 年 月 日 時 分
指 示 し た 隊	別添（別記様式 6 - 6）のとおり
連 絡 事 項	

<連絡責任者>

担当課室		氏 名	
NTT回線電話		NTT回線FAX	
地域衛星電話		地域衛星FAX	

山口県 ○○災害に係る緊急消防援助隊連絡体制

○○ 年 月 日 時 分 現在

消防庁

災害対策本部(広域応援班 陸上・航空)

NTT回線	TEL	03-5253-7527	FAX	03-5253-7552
消防防災無線	TEL	90-49013	FAX	90-49036
地域衛星回線	TEL	048-500-90-49013	FAX	048-500-90-49036
メールアドレス	kinentai0119@soumu.go.jp			

現地派遣職員

派遣場所	職・氏名	TEL

○○都道府県

災害対策本部 設置場所：

NTT回線	TEL		FAX	
消防防災無線	TEL		FAX	
地域衛星回線	TEL		FAX	
メールアドレス				
本部長	氏名		TEL	
航空運用調整班	所属		職・氏名	
	TEL		FAX	

調整本部 設置場所：

NTT回線	TEL		FAX	
消防防災無線	TEL		FAX	
地域衛星回線	TEL		FAX	
メールアドレス				
本部長	氏名		TEL	
統括指揮支援隊長	所属		TEL	
	氏名			

政府現地対策本部 設置場所：

NTT回線	TEL		FAX	
消防防災無線	TEL		FAX	
地域衛星回線	TEL		FAX	
メールアドレス				
本部長	職・氏名		TEL	

○○市町村

災害対策本部 設置場所：

NTT回線	TEL		FAX	
消防防災無線	TEL		FAX	
地域衛星回線	TEL		FAX	
メールアドレス				
本部長	氏名		TEL	

指揮本部 設置場所：

NTT回線	TEL		FAX	
消防防災無線	TEL		FAX	
地域衛星回線	TEL		FAX	
メールアドレス				
本部長	氏名		TEL	

指揮支援本部 設置場所：

NTT回線	TEL		FAX	
消防防災無線	TEL		FAX	
地域衛星回線	TEL		FAX	
メールアドレス				
指揮支援本部長 (指揮支援隊長)	所属		TEL	
	氏名			

緊急消防援助隊

陸上

○○都道府県大隊

大隊長	所属		TEL	
	氏名			
統合機動 部隊長	所属		TEL	
	氏名			
後方支援本部	所属		FAX	
	TEL			
	メールアドレス			

○○都道府県大隊

大隊長	所属		TEL	
	氏名			
統合機動 部隊長	所属		TEL	
	氏名			
後方支援本部	所属		FAX	
	TEL			
	メールアドレス			

○○都道府県大隊

大隊長	所属		TEL	
	氏名			
統合機動 部隊長	所属		TEL	
	氏名			
後方支援本部	所属		FAX	
	TEL			
	メールアドレス			

○○都道府県大隊

大隊長	所属		TEL	
	氏名			
統合機動 部隊長	所属		TEL	
	氏名			
後方支援本部	所属		FAX	
	TEL			
	メールアドレス			

航空

ヘリベース(HB) 設置場所：

NTT回線	TEL		FAX	
消防防災無線	TEL		FAX	
地域衛星回線	TEL		FAX	
メールアドレス				
HB指揮者	所属		TEL	
	職・氏名			
航空指揮支援本部長 (航空指揮支援隊長)	所属		TEL	
	氏名			
航空後方支援 隊長	所属		TEL	
	氏名			

フォワードベース(FB) 設置場所：

FB指揮者	所属		TEL	
	職・氏名			
	所属		TEL	
	氏名			

緊急消防援助隊の二次災害防止のための活動中止の判断基準等

令和 年 月 日

〇〇市消防本部（局）指揮本部

〇〇市緊急消防援助隊指揮支援本部

1 緊急消防援助隊の一体的な活動中止

(1) 活動中止の判断

指揮者（市町村長又はその委任を受けた消防長）は、表 1 に掲げる事象が発生し、〇〇市消防本部管内で活動する緊急消防援助隊に一体的に二次災害の危険が高まっている場合等において、活動の中止を判断するものとする。

なお、指揮本部及び指揮支援本部は、自衛隊、警察等の他機関と活動中止基準の統一を図るものとする。

【表 1 活動中止基準】

対象となる現場	活動の中止を判断する事象
<ul style="list-style-type: none"> ・土砂災害現場 ・土砂災害現場の周辺及びその下流域 ・土砂災害（特別）警戒区域 	<ul style="list-style-type: none"> ・大雨（特別）警報が新たに発表された場合 ・土砂災害警戒情報が新たに発表された場合 ・時間雨量〇mm 以上 ・連続雨量〇mm 以上
水害による浸水地域 ^{※1}	<ul style="list-style-type: none"> ・急激な水位の上昇が見込まれる場合^{※2} ・河川等の管理者から危険に関する情報を入手した場合
津波浸水想定区域	大津波警報が新たに発表された場合

※1 活動中止の対象となる部隊は、都道府県大隊及び土砂風水害機動支援部隊等の陸上の部隊とする。

※2 堤防の決壊、決壊の更なる拡大、排水ポンプの停止及び河川水位の更なる増水などによる。

(2) 活動中止の周知方法

指揮者は、活動の中止を判断した場合、直ちに指揮下の緊急消防援助隊に対して無線、電話、緊急消防援助隊動態情報システム、支援情報共有ツール等により周知するとともに、消防応援活動調整本部にこの旨を報告するものとする。

(3) 活動の再開

活動再開の判断は指揮者が行うものとする。この判断に当たっては、必要に応じて専門家（TEC-FORCE（国土交通省の緊急災害対策派遣隊）、消防研究センターの職員、大学の専門家等）の助言を参考にするものとする。

(4) その他

活動中止基準は、現場状況等により適宜見直しを行うものとする。

2 各活動現場における一時退避

(1) 一時退避の判断

現場指揮者（各活動現場を管理している大隊長、中隊長、小隊長）は、活動開始前に表2に掲げる一時退避を行う事象を管理下の隊員に周知するものとする。

なお、自衛隊、警察等の他機関が緊急消防援助隊と同一の活動場所で活動を行う場合、一時退避の判断基準の統一を図るものとする。

【表2 一時退避の判断基準】

対象となる現場	一時退避を行う事象
建物・工作物の倒壊や被害が拡大するおそれがある現場	<ul style="list-style-type: none"> 地震による揺れを感じたとき 地震警報器等の危険感知資機材の鳴動
<ul style="list-style-type: none"> 土砂災害現場 土砂災害現場の周辺及びその下流域 土砂災害（特別）警戒区域 	<ul style="list-style-type: none"> 地震による揺れを感じたとき 地震警報器等の危険感知資機材の鳴動 付近に発生した土砂ダム等に崩壊危険があると判断したとき 異常を覚知したとき※
津波浸水想定区域	<ul style="list-style-type: none"> 地震により大きい揺れを感じたとき 大津波警報・津波警報が新たに発表された場合
活動現場全般	<ul style="list-style-type: none"> 経験則等により、退避の必要があると判断したとき 監視員からの合図

※ 異常を覚知したときとは、次の事象等を覚知したときをいう。

- 地下水が湧き出したとき¹⁾
- 湧水が止まったとき¹⁾
- 落石が増えたとき¹⁾
- 樹木が傾いたとき²⁾
- 地鳴りがしたとき²⁾
- 湧水の量や濁りが増えたとき¹⁾
- 亀裂ができたとき¹⁾
- 沢の水の量や濁りが変わったとき¹⁾
- 樹木の根が切れる音がしたとき²⁾
- 腐った土の臭いがしたとき²⁾

【引用文献】

- 1) 消防庁：令和元年度救助技術の高度化検討会報告書 土砂災害時の効果的な救助手法、p. 26、令和2年3月
- 2) 土砂災害警戒避難に関わる前兆現象情報検討会：土砂災害警戒避難に関わる前兆現象情報の活用のあり方について、p. 3、平成18年3月

(2) 一時退避の周知方法

ア 現場指揮者は、活動開始前に、管理下の隊員に一時退避の合図を周知するものとし、自衛隊、警察等の他機関が同一の活動場所で活動を行う場合、一時退避の合図の統一を図るものとする。

イ 現場指揮者は、活動開始前に、一時退避場所を指定するとともに、管理下の隊員に退避経路の確認及び確保を行わせるものとする。

ウ 各隊員は、一時退避が必要な事象が発生したと判断した場合、直ちに指定された方法により周囲の隊員に一時退避の合図を行うとともに、退避を行うものとする。

なお、退避が完了した後、退避理由を無線で発信するものとする。

エ 各隊員は、小さな変化でも必要と思われる情報は、積極的に現場指揮者に報告するものとする。

オ 現場指揮者は、管理する活動現場で一時退避を行った場合、必要に応じて上位の管理者に報告するものとする。

(3) 監視員の配置

ア 現場指揮者は、建物の倒壊や段階的な山の崩壊等による二次災害のおそれがある場合には、監視を行う小隊又は隊員を指名し、監視対象及び監視場所を指定の上、監視を行わせるものとする。また、必要に応じてモニタリング環境を設定するものとする。

イ 現場指揮者は、監視対象及び監視場所の指定に当たって、必要に応じて専門家（TECFORCE（国土交通省の緊急災害対策派遣隊）、消防研究センターの職員、大学の専門家等）の意見を参考にするものとする。

(4) 活動の再開

活動再開の判断は、当該現場を管理している現場指揮者が行うものとする。この判断に当たっては、必要に応じて専門家の助言を参考にするものとする。

なお、余震等の後に活動を再開する場合は、対象物や設定していた資機材等の状況を確認させた上で再開を指示するものとする。

(5) 活動の中止

当該現場を管理している現場指揮者は、一時退避後に上記（4）の活動の再開が不可能と判断した場合、上位の管理者を経由して指揮者に対して活動の中止について具申するものとする。

緊急消防援助隊の二次災害防止のための活動中止の判断基準（山口県）

【活動中止基準※1】

対象となる現場	活動の中止を判断する事象
<ul style="list-style-type: none"> ・土砂災害現場 ・土砂災害現場の周辺及びその下流域 ・土砂災害（特別）警戒区域 	<ul style="list-style-type: none"> ・大雨（特別）警報が新たに発表された場合 ・土砂災害警戒情報が新たに発表された場合
水害による浸水地域※2	<ul style="list-style-type: none"> ・急激な水位の上昇が見込まれる場合※3 ・河川等の管理者から危険に関する情報を入手した場合
津波浸水想定区域	大津波警報が新たに発表された場合

※1 活動中止基準は、二次災害防止のために活動中止を検討する目安であり、表中の事象発生をもって活動を中止するものではない。

※2 活動中止の対象となる部隊は、都道府県大隊及び土砂風水害機動支援部隊等の陸上の部隊とする。

※3 堤防の決壊、決壊の更なる拡大、排水ポンプの停止及び河川水位の更なる増水などによる。

用語の定義

No.	用語	内容	備考
1	法	「消防組織法(昭和22年12月23日法律第226号)」をいう。	
2	政令	「緊急消防援助隊に関する政令(平成15年8月29日政令第379号)」をいう。	
3	基本計画	「緊急消防援助隊の編成及び施設の整備等に係る基本的な事項に関する計画(平成16年2月6日消防震第9号)」をいう。	
4	運用要綱	「緊急消防援助隊の運用に関する要綱(平成16年3月26日消防震第19号)」をいう。	
5	アクションプラン	基本計画第4章4に基づき、長官が別に定めた出動に係る計画。具体的には「【暫定版】東海地震における緊急消防援助隊アクションプラン」、「首都直下地震における緊急消防援助隊アクションプラン」、「南海トラフ地震における緊急消防援助隊アクションプラン」を指す。	
6	政令市等	東京都特別区及び政令指定都市をいう。	
7	応援等	災害が発生した市町村の消防の応援又は支援をいう。	法第44条第1項
8	長官	消防庁長官をいう。	
9	応援都道府県	緊急消防援助隊を出動させる又は出動させた都道府県をいう。	運用要綱第2条(7)
10	第一次出動都道府県	大規模災害又は特殊災害が発生した場合、原則として第一次的に応援出動する都道府県をいう。	基本計画第4章2(1)
11	出動準備都道府県	大規模災害又は特殊災害が発生したとの情報を得た場合、速やかに応援出動の準備を行う都道府県をいう。	基本計画第4章2(2)
12	後方支援本部	出動した部隊の円滑な後方支援を実施するため、設置する本部をいう。	運用要綱第13条
13	集結場所	都道府県大隊、統合機動部隊及び土砂・風水害機動支援部隊が、被災地へ向かう前に集結する都道府県内又はその周辺の場所をいう。	運用要綱第21条(1)
14	進出拠点	緊急消防援助隊が被災地に進出するための目標とする拠点(一次的に集結する場所を含む。)をいう。	運用要綱第2条(15)
15	受援都道府県	緊急消防援助隊による応援等を受ける又は受けた被災地の属する都道府県をいう。	要請要綱第2条(7)
16	被災地	大規模災害又は特殊災害が発生した市町村をいう。	基本計画第1章第2節
17	被災地消防本部	被災地を管轄する消防本部をいう。	運用要綱第2条(1)
18	指揮本部	被災地消防本部の指揮本部をいう。	運用要綱第2条(2)
19	指揮者	被災地の市町村長又はその委任を受けた消防長をいう。	基本計画第2章第5節1(4)
20	調整本部	被災地の応援等のため当該都道府県及び当該都道府県の区域内の市町村が実施する措置の総合調整を円滑に実施するため、被災地の属する都道府県知事が設置する消防応援活動調整本部をいう。	法第44条の2
21	指揮支援本部	被災地の消防本部及び消防団、都道府県内消防応援隊並びに緊急消防援助隊の活動調整、関係機関との活動調整、調整本部に対する報告等を行うため、指揮支援隊長等を本部長として被災地に設置する本部をいう。	運用要綱第25条
22	指揮支援部隊	大規模災害又は特殊災害の発生に際し、ヘリコプター等で緊急に被災地へ赴き、災害に関する情報を収集し、長官及び関係のある都道府県知事等に伝達するとともに、被災地における緊急消防援助隊に係る指揮が円滑に行われるように支援活動を行うことを任務とする部隊をいう。	基本計画第2章第5節1(1)

23	指揮支援部隊長	指揮支援部隊を統括し、被災地に係る都道府県災害対策本部長又は調整本部長を補佐し、及び指揮を受け被災地における緊急消防援助隊の活動を管理することを任務とする者をいう。	基本計画 第2章第5節1(3)
24	指揮支援隊長	被災地の指揮者を補佐し、及び指揮者の指揮を受け被災地における緊急消防援助隊の活動を管理することを任務とする者をいう。	基本計画 第2章第5節1(4)
25	都道府県大隊本部	都道府県大隊の活動管理、後方支援等を行うため、都道府県大隊長が設置する本部をいう。	運用要綱第28条
26	都道府県大隊長	都道府県大隊を統括して被災地へ赴くとともに、指揮者の指揮の下、指揮支援隊長の管理を受け、被災地における都道府県大隊の活動を指揮することを任務とする者をいう。	基本計画 第2章第2節3
27	都道府県大隊指揮隊	被災地における都道府県大隊の活動の指揮を行うことを任務とする隊をいう。	基本計画 第2章第3節1
28	統合機動部隊	長官の出動の求め又は指示後、迅速に出動し、被災地において消防活動を緊急に行うとともに、都道府県大隊が後続する場合に当該都道府県大隊の円滑な活動に資する情報の収集及び提供を行うことを任務とする部隊をいう。	基本計画 第2章第5節2
29	NBC災害即応部隊	NBC災害に対し、高度かつ専門的な消防活動を迅速かつ的確に行うことを任務とする部隊をいう。	基本計画 第2章第5節4
30	土砂・風水害機動支援部隊	土砂災害又は風水害に対し、他の都道府県大隊等と連携し、重機等を用いた消防活動を迅速かつ的確に行うことを任務とする部隊をいう。	基本計画 第2章第5節5
31	迅速出動	法第44条に基づき、あらかじめ長官と都道府県知事及び市町村長の間で一定条件付きの緊急消防援助隊の出動等に関する措置要求等の準備行為を行っておき、災害等の規模が該当条件を満たした場合に当該措置要求を行い、これに応じて出動することをいう。	要請要綱第2条(17)
32	国家的な非常災害	災害対策基本法第105条第1項に基づき内閣総理大臣が「災害緊急事態」の布告を発する極めて甚大な被害を伴う災害であり、消防組織法第44条第5項に基づく消防庁長官が緊急消防援助隊の出動のために必要な措置を取るよう指示することとなる災害をいう。首都直下地震や南海トラフ地震などの災害をいう。	
33	国家的な非常災害以外の災害	首都直下地震や南海トラフ地震など全国的な応援が必要な災害以外で、かつ、特定の隊に限定せず消火、救助、救急の各小隊など多くの隊が必要となる災害をいう。	
34	陸上隊	航空部隊及び水上小隊以外の隊をいう。	
35	第一次編成陸上隊	都道府県大隊が出動する際、統合機動部隊に引き続き出動する小隊の集まりをいう。	
36	第二次編成陸上隊	第一次編成陸上隊に引き続き出動する小隊の集まりをいう。比較的走行速度が遅い車両(後方支援小隊、特殊災害小隊、特殊装備小隊等)又は出動準備に時間を要する一部の小隊(後方支援小隊等)により構成される。	
37	特別編成陸上隊	国家的な非常災害において、国家的な非常災害以外の災害における出動隊とは別に、派遣元消防本部の消防力を維持するための補完体制を整えた上で特別に編成する隊をいう。	
38	NBC災害	政令第1条に規定する原因により生ずる特殊な災害をいう。	政令第1条
39	部隊移動	法第44条の規定に基づく長官の措置の求め又は指示により、被災地において既に行動している緊急消防援助隊が市町村(東京都の特別区並びに市町村の消防の一部事務組合及び広域連合は、一の市町村とみなす。以下同じ。)若しくは都道府県をまたいで別の被災地に出動すること、又は法第44条の3の規定に基づく都道府県知事の指示により、被災地において既に行動している緊急消防援助隊が市町村をまたいで当該都道府県内の別の被災地に出動することをいう。	要請要綱第2条(21)

山口県内各消防本部連絡先

消防本部名	連絡先		N T T回線		地域衛星回線 (電話)
			電話	F A X	
下関市消防局 (代表消防機関)	昼間	情報指令課	083-233-9119	083-224-0119	035-451
	夜間				
周南市消防本部 (代表消防機関代行)	昼間	警防課	0834-22-8762	0834-31-8543	035-462
	夜間	指令課	0834-22-8765		
山口市消防本部	昼間	通信指令課	083-932-2603	083-932-2607	035-453
	夜間				
萩市消防本部	昼間	通信指令室	0838-25-2772	0838-26-3951	035-404-341
	夜間				
防府市消防本部	昼間	通信指令課	0835-24-0119	0835-23-2002	035-455-370
	夜間				
下松市消防本部	昼間	警防課	0833-45-1781	0833-41-8202	035-456
	夜間	通信指令室	0833-45-3119		
長門市消防本部	昼間	警防課	0837-22-9110	0837-22-0428	035-459-20
	夜間	通信指令室	0837-22-9111		
美祢市消防本部	昼間	警防課	0837-52-2192	0837-52-0540	035-461
	夜間	通信指令室	0837-52-2176	0837-53-0564	
柳井地区広域消防本部	昼間	警防救急課 通信係	0820-22-0040	0820-22-7847	035-460
	夜間				
光地区消防組合消防本部	昼間	警防課	0833-74-5603	0833-74-5611	035-458-133
	夜間	中央消防署 指令係	0833-74-5604	0833-72-1211	
岩国地区消防組合消防本部	昼間	通信指令課	0827-31-0119	0827-32-1119	035-457
	夜間				
宇部・山陽小野田消防局	昼間	通信指令課	0836-21-2866	0836-33-0745	035-452
	夜間				

注1) 時間帯別の夜間には、休日の昼間も含む。

注2) 原則として、N T T電話又はN T T F A Xにより連絡するものとする。

関係機関連絡先

関係機関名	連絡先		N T T回線		消防防災無線		地域衛星通信ネットワーク	
			電話	F A X	電話	F A X		
国 ・ 県 関 係	総務省消防庁	平日	広域応援室	03-5253-7527	03-5253-7537	120-90-49013	120-90-49033	048-500-90-49013
		休日・夜間	宿直室	03-5253-7777	03-5253-7553	120-90-49102	120-90-49036	048-500-90-49102
	山口県	平日	消防保安課	083-933-2399	083-933-2408	35-72399	35-72408	035-201-2399
		休日・夜間	防災危機管理当直	083-933-2390		35-72390		035-201-2390
第 一 次 出 動 都 道 府 県 等	島根県	平日	消防総務課	0852-22-5884	0852-22-5930	32-2-5884	32-2-5930	032-300-2-5884
		休日・夜間	危機管理当直	0852-22-5885		32-2-5885	32-2-5930	032-300-2-5884
	松江市消防本部	平日	警防課	0852-32-9131	0852-22-9876	422-2-133	85-422-81	032-422-2-133
		休日・夜間	通信指令課	0852-32-9171	0852-22-0150	422-2-183		032-422-2-183
	広島県	平日	消防保安課	082-513-2778	082-227-2122	34-89	34-84	034-101-2778
		休日・夜間	危機管理連絡員					
	広島市消防局	平日	警防部警防課	082-546-3451	082-249-1160	-	-	034-701-71311
		休日・夜間	指令係	082-546-3456	082-542-1007			034-701-71391
	福岡県	平日	消防防災指導課	092-643-3111	092-643-3117	40-7025	40-7390	040-700-7025
		休日・夜間	宿直室	092-641-4734		40-7027		040-700-7027
	福岡市消防局	平日	警防課	092-725-6551	092-791-2420	-	-	040-700-78-130-70
		休日・夜間	災害救急指令センター	092-725-6595	092-735-1074			040-700-78-130-75
	鳥取県	平日	消防防災課	0857-26-7062	0857-26-8139	17-5200-121	17-5200-129	031-200-7062
		休日・夜間	防災待機室	0857-26-7064	0857-26-8137			031-200-8139
鳥取県東部広域行政管 理組合消防局	平日	警防課	0857-23-2303	0857-54-1221	17-5510-2829	17-5510-19	031-510-260	
	休日・夜間	情報指令課	0857-23-0119	0857-26-9406			031-510-19	
岡山県	平日	消防保安課	086-226-7295	086-225-4659	33-2514	33-5731	033-101-2514	
	休日・夜間	防災・危機管理センター	086-226-7372	086-226-0091	33-4270	33-5726	033-101-5456	
岡山市消防局	平日	警防部警防課	086-234-9979	086-234-1059	-	-	033-101-6230-203	
	休日・夜間	警防部情報指令課	086-253-9978	086-253-9984			033-101-6230-200	
徳島県	平日	消防保安課	088-621-2284	088-621-2849	36-9356	36-9357	036-211-2284	
	休日・夜間	監視室	088-621-2057	088-624-1063			036-211-2057	
徳島市消防局	平日	警防課	088-656-1192	088-656-1202	-	-	036-386-2220	
	休日・夜間	通信指令課	088-656-1190				036-386-2888	
香川県	平日	危機管理課	087-832-3200	087-831-8811	37-2473	37-2479	037-200-5066	
	休日・夜間	危機管理課守衛室	087-831-1111					
高松市消防局	平日	情報指令課	087-861-2500	087-861-1544	037-431-589	037-431-581	037-431-3411	
	休日・夜間							
愛媛県	平日	消防防災安全課	089-912-2316	089-941-0119	38-2316	38-2328	038-200-2316	
	休日・夜間	宿直担当	089-941-2160	089-941-2160	38-2324		038-200-2324	
松山市消防局	平日	警防課	089-926-9220	089-926-9188	-	-	-	
	休日・夜間	通信指令課	089-926-9200	089-926-9198			-	
高知県	平日	消防政策課	088-823-9318	088-823-9253	39-11	39-11	039-800-72-9318	
	休日・夜間	宿直室	088-823-9699					
高知市消防局	平日	警防課	088-871-7502	088-824-5082	-	-	039-501-9	
	休日・夜間	総合指令課	088-822-8151	088-871-7518				
佐賀県	平日	消防保安室	0952-25-7026	0952-25-7262	41-721	41-728	041-200-1358	
	休日・夜間	消防保安室(当直室経由)	0952-24-2111		41-708		041-200-1364	
佐賀広域消防局	平日	消防課	0952-33-6761	0952-31-2119	-	-	041-511-352	
	休日・夜間	通信指令室	0952-30-0111	0952-30-0367			041-511-250	
長崎県	平日	消防保安室	095-824-3597	095-821-9202	42-7226	42-7228	042-111-8-2146	
	休日・夜間	防災室	095-894-3731	095-823-1629	42-7222	42-7339	042-111-8-3731	
長崎市消防局	平日	警防課	095-822-0448	095-829-1067	-	-	042-166-9-2321	
	休日・夜間	指令課	095-822-0461	095-820-8872			042-166-11	
熊本県	昼間	消防保安課	096-333-2116	096-383-1503	43-7604	43-7610	043-300-8-3427	
	夜間	防災センター	096-213-1000	096-213-1001	43-7000	43-7001	043-300-8-3454	
熊本市消防局	昼間	警防課	096-363-7174	096-363-2044	-	-	043-340-0	
	夜間	情報司令課	096-363-7181	096-366-6679				
大分県	平日	消防保安室	097-506-3158	097-533-0930	44-151	44-159	044-200-4-3158	
	休日・夜間	危機管理室(宿直)	097-506-3152				044-200-4-3152	
大分市消防局	平日	警防課	097-532-2199	097-532-7018	-	-	044-200-88-301-*1	
	休日・夜間	通信指令課	097-532-2187	097-536-3991				
宮崎県	平日	消防保安課	0985-26-7627	0985-26-7304	45-2139	45-2640	045-101-7-2139	
	休日・夜間	災害監視室	0985-26-0203	0985-26-7825	45-2777	45-2779	045-101-2247	
宮崎市消防局	平日	警防課	0985-32-4903	0985-27-8675	45-50-6013	45-50-6012	045-101-50-6013	
	休日・夜間	指令課管制室	0985-32-4906	0985-24-3453				
鹿児島県	平日	消防保安課	099-286-2259	099-286-5521	46-9821	-	046-311-7-2259	
	休日・夜間							
鹿児島市消防局	平日	情報管理課	099-222-0119	099-225-8119	-	-	046-355-2500	
	休日・夜間							
沖縄県	平日	防災危機管理課	098-866-2143	098-866-3204	47-71-2090	47-72-4819	047-200-71-2090	
	休日・夜間							
那覇市消防局	平日	情報指令課	098-868-9911	098-866-9912	-	-	047-200-610-4	
	休日・夜間							

山口県の登録隊

令和3年4月1日現在

令和3年4月1日現在	統合機動部隊指揮隊	都道府県大隊指揮隊	NBC災害即応部隊指揮隊	土砂・風水害機動支援部隊指揮隊	消火小隊	救助小隊	内訳		救急小隊	後方支援小隊	内訳					特殊災害小隊	内訳			内訳							合計				
							救助工作車	津波・大規模風水害対策車			支援車I型	資機材搬送車	人員輸送車	機動連絡車	燃料補給車		毒劇物等対応小隊	大規模危険物火災等対応小隊	密閉空間火災等対応小隊	特殊装備小隊	遠距離大量送水小隊	消防活動二輪小隊	(震災対応特殊車両小隊) 重機及び重機搬送車 震災工作車	水難救助小隊	(その他の特殊装備小隊) 大型水槽車・水槽車 はしご自動車・屈折はしご自動車 (その他の特殊装備小隊)	合計	合計(重複除く)				
																												合計	合計(重複除く)		
下関市消防局	1	1	1	1	4	3	(2)	(1)	4	3	(1)	(1)			(1)	4	(4)			1								(1)		23	17
周南市消防本部		1			2	1	(1)		2	2	(1)	(1)								1									(1)	9	9
山口市消防本部					4	1	(1)		3	2		(1)		(1)						3			(1)	(1)				(1)	13	13	
萩市消防本部					2				2	1			(1)																5	5	
防府市消防本部					3				2	1		(1)								1								(1)	7	7	
下松市消防本部					1				2	1		(1)																	4	4	
長門市消防本部					2				1	1		(1)																	4	4	
美祢市消防本部					2				1	1		(1)																	4	4	
柳井地区広域消防本部					2				1	1		(1)								1						(1)			5	5	
光地区消防組合消防本部					2				1	1		(1)								1						(1)			5	5	
岩国地区消防組合消防本部					5	1	(1)		3	1		(1)				1	(1)												11	11	
宇部・山陽小野田消防局		1			6	2	(2)		2	2		(1)	(1)							1							(1)		14	14	
合計	1	3	1	1	35	8	(7)	(1)	24	17	(2)	(11)	(2)	(1)	(1)	5	(5)	-	-	9	-	-	(1)	(1)	(2)	(2)	(3)	104	98		

山口県大隊の標準的な隊編成【地震】
(被災県：福岡県)

令和3年4月1日現在

- ・ 国家的な非常災害以外の災害においては、統合機動部隊、第一次編成陸上隊、第二次編成陸上隊が出動するものとする。
- ・ 特別編成陸上隊は、国家的な非常災害において特別に編成を行い、出動するものとする。
- ・ 要請内容や被災地の状況等に応じて、この表に載せていない車両・小隊（特殊装備小隊等）を追加で出動（又は乗換えて出動）させるなど、出動車両を柔軟に変更・調整する。

消防本部名	(兼)都道府県大隊 指揮隊 統合機動部隊 指揮隊	都道府県大隊 指揮隊	消火小隊	救助小隊	内訳		救助小隊	後方支援小隊	内訳				特殊災害小隊	内訳		特殊装備小隊	遠距離大量送水小隊	消防活動二輪小隊	内訳		水難救助小隊	はし(自動車・屈折はし)自動車	(その他の特殊装備小隊) 大型水槽車・水槽車	合計		
					救助工作車	津波・大規模風水害対策車			支援車I型	資機材搬送車	人員輸送車	機動連絡車		燃料補給車	毒劇物等対応小隊				大規模危険物火災等対応小隊	密閉空間火災等対応小隊					(震災対応特殊車両小隊) 重機及び重機搬送車	(震災対応特殊車両小隊) 震災工作車
統合機動部隊	下関市消防局	1	1	1		(1)	1	1	(1)																5	
	宇部・山陽小野田消防局			1	1	(1)	1																		3	
	小計	1	-	2	2	(1)	(1)	2	1	(1)	-	-	-	-	-	-	-	-	-	-	-	-	-	-	8	
第一次編成陸上隊	下関市消防局							2		(1)															2	
	山口市消防本部			1	1	(1)		1		(1)														(1)	4	
	長門市消防本部			1				1		(1)															2	
	美祢市消防本部			1				1	1	(1)															3	
	宇部・山陽小野田消防局		1					2		(1)	(1)														3	
	小計	-	1	3	1	(1)	-	1	7	-	(5)	(1)	-	(1)								(1)	-	-	-	14
第二次編成陸上隊	周南市消防本部		1		1	(1)		1	2	(1)	(1)														5	
	萩市消防本部			1				1			(1)														2	
	防府市消防本部			1				1	1		(1)														3	
	下松市消防本部			1																					1	
	柳井地区広域消防本部			1				1			(1)														2	
	光地区消防組合消防本部			1				1			(1)														2	
	岩国地区消防組合消防本部			2	1	(1)		1	1		(1)														5	
	小計	-	1	7	2	(2)	-	3	7	(1)	(5)	(1)	-	-											-	20
大隊合計		1	2	12	5	(4)	(1)	6	15	(2)	(10)	(2)	-	(1)								(1)	-	-	-	42
特別編成陸上隊	下関市消防局		1		1	(1)																			2	
	周南市消防本部			1																					(1)	2
	山口市消防本部			1				1																		2
	萩市消防本部							1																		1
	防府市消防本部			2				1	1		(1)														(1)	5
	下松市消防本部																									0
	長門市消防本部			1				1	1		(1)															3
	美祢市消防本部			1				1																		2
	柳井地区広域消防本部							1																	(1)	2
	光地区消防組合消防本部							1																		1
	岩国地区消防組合消防本部			3	1	(1)		2	1		(1)															7
	宇部・山陽小野田消防局																								(1)	1
特別編成陸上隊 合計		-	1	9	2	(2)	-	9	3	-	(3)	-	-	-	-	-	-	-	-	-	-	(1)	(1)	(2)	28	

山口県大隊の標準的な隊編成【地震】
(被災県：広島県)

令和3年4月1日現在

- ・ 国家的な非常災害以外の災害においては、統合機動部隊、第一次編成陸上隊、第二次編成陸上隊が出動するものとする。
- ・ 特別編成陸上隊は、国家的な非常災害において特別に編成を行い、出動するものとする。
- ・ 要請内容や被災地の状況等に応じて、この表に載せていない車両・小隊（特殊装備小隊等）を追加で出動（又は乗換えて出動）させるなど、出動車両を柔軟に変更・調整する。

消防本部名	(兼)都道府県大隊 指揮隊 統合機動部隊 指揮隊	都道府県大隊 指揮隊	消火小隊	救助小隊	内訳		救助小隊	後方支援小隊	内訳				特殊災害小隊	内訳		特殊装備小隊	遠距離大量送水小隊	消防活動二輪小隊	震災対応特殊車両小隊 (震災対応特殊車両二小隊) 重機及び重機搬送車 震災工作車	水難救助小隊	はし(その他の特殊装備小隊) (その他の特殊装備小隊) はし(自動車・屈折はし)自動車	(その他の特殊装備小隊) 大型水槽車・水槽車	合計	
					救助工作車	津波・大規模風水害対策車			支援車I型	資機材搬送車	人員輸送車	機動連絡車		燃料補給車	毒劇物等対応小隊									大規模危険物火災等対応小隊
統合機動部隊	下関市消防局	1																						1
	周南市消防本部			1	(1)		1	2	(1)	(1)														4
	山口市消防本部			1	1	(1)																		2
	岩国地区消防組合消防本部			1			1																	2
	小計	1	-	2	2	(2)	-	2	2	(1)	(1)	-	-	-	-	-	-	-	-	-	-	-	-	9
第一次編成陸上隊	周南市消防本部		1																					1
	山口市消防本部							1		(1)										(1)				2
	下松市消防本部			1																				1
	柳井地区広域消防本部			1				1		(1)														2
	光地区消防組合消防本部			1				1		(1)														2
	岩国地区消防組合消防本部			1	1	(1)		1		(1)														3
	小計	-	1	4	1	(1)	-	-	4	-	(4)	-	-	-	-	-	-	-	(1)	-	-	-	-	11
第二次編成陸上隊	下関市消防局			1	1	(1)	1	3	(1)	(1)														6
	萩市消防本部			1				1			(1)													2
	防府市消防本部			1			1	1		(1)														3
	長門市消防本部			1				1		(1)														2
	美祢市消防本部			1			1	1		(1)														3
	宇部・山陽小野田消防局		1	1	1	(1)	1	2		(1)	(1)													6
	小計	-	1	6	2	(1)	(1)	4	9	(1)	(5)	(2)	-	(1)	-	-	-	-	-	-	-	-	-	22
大隊合計		1	2	12	5	(4)	(1)	6	15	(2)	(10)	(2)	-	(1)	-	-	-	(1)	-	-	-	-	-	42
特別編成陸上隊	下関市消防局		1		1	(1)																		2
	周南市消防本部			1													1						(1)	2
	山口市消防本部			1			1																	2
	萩市消防本部						1																	1
	防府市消防本部			2			1	1		(1)							1						(1)	5
	下松市消防本部																							0
	長門市消防本部			1			1	1		(1)														3
	美祢市消防本部			1			1																	2
	柳井地区広域消防本部						1										1			(1)				2
	光地区消防組合消防本部						1																	1
	岩国地区消防組合消防本部			3	1	(1)	2	1		(1)														7
	宇部・山陽小野田消防局																1					(1)		1
特別編成陸上隊 合計		-	1	9	2	(2)	-	9	3	-	(3)	-	-	-	-	-	-	-	-	-	(1)	(1)	(2)	28

山口県大隊の標準的な隊編成【地震】
(被災県：島根県)

令和3年4月1日現在

- ・ 国家的な非常災害以外の災害においては、統合機動部隊、第一次編成陸上隊、第二次編成陸上隊が出動するものとする。
- ・ 特別編成陸上隊は、国家的な非常災害において特別に編成を行い、出動するものとする。
- ・ 要請内容や被災地の状況等に応じて、この表に載せていない車両・小隊（特殊装備小隊等）を追加で出動（又は乗換えて出動）させるなど、出動車両を柔軟に変更・調整する。

消防本部名	(兼)都道府県大隊 指揮隊 統合機動部隊 指揮隊	都道府県大隊 指揮隊	消火小隊	救助小隊	内訳		救助小隊	後方支援小隊	内訳				特殊災害小隊	内訳		特殊装備小隊	遠距離大量送水小隊	消防活動二輪小隊	震災対応特殊車両小隊 (震災対応特殊車両小隊) 重機及び重機搬送車 震災工作車	水難救助小隊	はし(その他の特殊装備小隊) (その他の特殊装備小隊) はし(自動車・屈折はし)自動車	(その他の特殊装備小隊) 大型水槽車・水槽車	合計	
					救助工作車	津波・大規模風水害対策車			支援車I型	資機材搬送車	人員輸送車	機動連絡車		燃料補給車	毒劇物等対応小隊									大規模危険物火災等対応小隊
統合機動部隊	下関市消防局	1																						1
	周南市消防本部				1	(1)	1	2	(1)	(1)														4
	山口市消防本部			1	1	(1)																		2
	岩国地区消防組合消防本部			1			1																	2
	小計	1	-	2	2	(2)	-	2	2	(1)	(1)	-	-	-	-	-	-	-	-	-	-	-	-	9
第一次編成陸上隊	周南市消防本部		1																					1
	山口市消防本部						1		(1)						1			(1)						2
	萩市消防本部			1			1	1		(1)														3
	防府市消防本部			1			1	1		(1)														3
	長門市消防本部			1				1		(1)														2
	岩国地区消防組合消防本部			1	1	(1)		1		(1)														3
	小計	-	1	4	1	(1)	-	2	5	-	(4)	(1)	-	-	1	-	-	-	(1)	-	-	-	-	14
第二次編成陸上隊	下関市消防局			1	1	(1)	1	3	(1)	(1)			(1)											6
	下松市消防本部						1																	1
	美祿市消防本部			1			1	1		(1)														3
	柳井地区広域消防本部			1				1		(1)														2
	光地区消防組合消防本部			1				1		(1)														2
	宇部・山陽小野田消防局		1	1	1	(1)	1	2		(1)	(1)													6
	小計	-	1	5	2	(1)	(1)	4	8	(1)	(5)	(1)	-	(1)	-	-	-	-	-	-	-	-	-	20
大隊合計		1	2	11	5	(4)	(1)	8	15	(2)	(10)	(2)	-	(1)	-	-	-	(1)	-	-	-	-	43	
特別編成陸上隊	下関市消防局		1		1	(1)																		2
	周南市消防本部			1											1								(1)	2
	山口市消防本部			1			1																	2
	萩市消防本部																							0
	防府市消防本部			2			1	1		(1)					1								(1)	5
	下松市消防本部																							0
	長門市消防本部			1			1	1		(1)														3
	美祿市消防本部			1			1																	2
	柳井地区広域消防本部						1								1				(1)					2
	光地区消防組合消防本部						1																	1
	岩国地区消防組合消防本部			3	1	(1)	2	1		(1)														7
	宇部・山陽小野田消防局														1							(1)		1
特別編成陸上隊 合計		-	1	9	2	(2)	-	8	3	-	(3)	-	-	-	4	-	-	-	-	(1)	(1)	(2)	27	

山口県大隊後方支援中隊の編成及び保有資機材【共通】
(被災県：福岡県)

令和3年4月1日現在

- ・ 国家的な非常災害以外の災害においては、統合機動部隊、第一次編成陸上隊、第二次編成陸上隊が出動するものとする。
- ・ 特別編成陸上隊は、国家的な非常災害において特別に編成を行い、出動するものとする。

消防本部名	後方支援車両					後方支援資機材																				備考			
	支援車I型	資機材搬送車	人員輸送車	機動連絡車	燃料補給車	野営資機材					その他資機材							調理器具等											
						エアテント	寝袋	簡易ベッド	暖房器具	冷房器具	発動発電機	バルーン照明	タープ	リヤカー	机	椅子	簡易トイレ	燃料携行缶	バーナー	ガスコンロ	灯油コンロ	バーナー用ガスボンベ	カセットコンロ	カセットコンロ用ガスボンベ	ガスボンベ		電子レンジ	調理器具	
統合機動部隊	下関市消防局	1				3	60	36				4		1	5	29	4		2			2				1			
	宇部・山陽小野田消防局																												
	小計	1	-	-	-	3	60	36	-	-	-	4	-	1	5	29	4	-	2	-	-	2	-	-	-	1	-		
第一次編成陸上隊	下関市消防局		1			1					10							2									冷暖房器具は状況に応じて持参予定		
	山口市消防本部		1			2	15	15	1	1	1	1	2	1	5	15	1	6		1		1	30	1	1	1			
	長門市消防本部		1			1	9	9		1	3	2		1		2	1	2				1	10		1	3			
	美祢市消防本部		1			2	9	9		1	1		1	1	2	9		1				1	3		1	1			
	宇部・山陽小野田消防局		1	1		2	20	20	2	2	2	2	1	2	2		2	6				2	20			1			
	小計	-	5	1	-	1	7	53	53	3	5	17	5	4	5	9	26	4	17	-	1	-	-	5	63	1	3	6	
第二次編成陸上隊	周南市消防本部	1	1			3	38	26	4	4	6	2	3	2	13	38	7	5	2	2		2			12	1			
	萩市消防本部			1		1	8	8	1	1	1		1	1	2	6	1	2				2	10		1	1			
	防府市消防本部		1			1	10	10	1	1	1	1	1	1	1	5	1	4											
	下松市消防本部		1								1		1	1			1	2											
	柳井地区広域消防本部		1			1	23	8		1	2		2	1	2	7		2				6	10			10			
	光地区消防組合消防本部		1			1	17	23	2	1	1			1	6	20	1	1	1	1		2	1	15	2	1	3		
	岩国地区消防組合消防本部		1			2	21	21	1	1	1		2	1	3	10		3	1			6							
	小計	1	6	1	-	-	9	117	96	9	9	13	3	10	8	27	86	11	19	4	3	-	10	9	35	14	2	15	
大隊合計		2	11	2	-	1	19	230	185	12	14	30	12	14	14	41	141	19	36	6	4	-	12	14	98	15	6	21	
特別編成陸上隊	下関市消防局																												
	周南市消防本部																												
	山口市消防本部						8	8																					
	萩市消防本部		1			1	3	3					1																
	防府市消防本部		1			2	17	17	2	2	2	2		1	2	10		5											
	下松市消防本部																												
	長門市消防本部		1			1	9	9		1	3	2		1		2	1	2					1	10		1	3		
	美祢市消防本部		1			2	9	9		1	1		1	1	2	9		1					1	3		1	1		
	柳井地区広域消防本部																												
	光地区消防組合消防本部																												
	岩国地区消防組合消防本部		1			2	29	29	1	1	1		2	1	3	14		3	1			6							
宇部・山陽小野田消防局																													
特別編成陸上隊合計		-	5	-	-	-	8	75	75	3	5	7	4	4	4	7	35	1	11	1	-	-	6	2	13	-	2	4	

下関市消防局NBC災害即応部隊の編成

令和3年4月1日現在

消防本部名	NBC災害即応部隊指揮隊	検知・救助隊		除染隊			後方支援中隊 (後方支援小隊)		その他必要な車両				
		特殊災害対応自動車	救助工作車	大型除染システム 搭載車	資機材搬送車	水槽付消防ポンプ 自動車	支援車等	燃料補給車	資機材搬送車				
下関市消防局	1		1			1	1		1				

山口県土砂・風水害機動支援部隊の編成

令和3年4月1日現在

消防本部名	土砂・風水害機動支援部隊 指揮隊	救助中隊 (救助小隊)		特殊装備中隊 (特殊装備小隊)		後方支援中隊 (後方支援小隊)					
		津波・大規模風水害 対策車	救助工作車	重機及び重機搬送車	水陸両用車及び搬送車	支援車等	資機材搬送車	人員輸送車	機動連絡車	燃料補給車	
下関市消防局	1	1				1	1			1	
周南市消防本部			1			1	1				
山口市消防本部				1			1		1		
宇部・山陽小野田消防局			1				1	1			

地震時等の出動等に係る取決め

地震災害時に出動等の対象となる事象(アクションプラン適用災害は除く。)

災害発生都道府県	隊種別	災害種別							
		地震						大津波警報	
		最大震度7		最大震度6強 (東京都特別区6弱)		最大震度6弱 (政令市等5強)			
複数県	1県	複数県	1県	複数県	1県	複数県	1県		
島根県、広島県、福岡県 <small>(山口県大隊が第1次出動都道府県大隊となる対象の都道府県)</small>	統合機動部隊	迅速出動 ※1		迅速出動 ※1		(準備)		(準備)	
	大隊			(準備)					
鳥取県、岡山県、徳島県、香川県、愛媛県、高知県、佐賀県、長崎県、熊本県、大分県、宮崎県、鹿児島県、沖縄県 <small>(山口県大隊が出動準備都道府県大隊となる対象の都道府県)</small>	統合機動部隊	迅速出動 ※1	(準備)	迅速出動 ※1		(準備)		(準備)	
	大隊			(準備)					

※1 地震の震央が海域の場合は、迅速出動は行わず出動準備を行う。

<参考>表の見方(地震災害時に出動等の対象となる事象)

- 地震時の「災害発生都道府県」は、震央が陸域の場合は震央管轄都道府県、震央が海域の場合は最大震度都道府県で読む。
- 地震時の「複数県」・「1県」の判断は、震度6弱(政令市等については震度5強)以上を観測した都道府県の数で行う。

(例) A県が第1次出動都道府県大隊となる対象の都道府県、B県が出動準備都道府県大隊となる対象の都道府県の場合。

(1) A県で震度7、B県で震度5強(B県内の政令市:震度5強)を観測 → 最大震度7・複数県 の上段(第1次出動都道府県大隊)の欄を確認する。

(2) B県で震度7、A県で震度6強を観測 → 最大震度7・複数県 の下段(出動準備都道府県大隊)の欄を確認する。

アクションプラン適用時における応援先都県

アクションプランの種別	応援編成の区分	応援先都県	集結場所	広域進出拠点	進出拠点
<東海地震> ・発生した地震の震央地名が、東海地震の想定震源域の地名のいずれかに該当し、発生した地震により、強化地域8都県中2都県以上について、震度6強(政令指定都市については震度6弱)以上が観測された場合又は大津波警報が発表された場合 ・東海地震の被害と同程度の被害が見込まれ、又は本アクションプランに基づき緊急消防援助隊を運用することにより、迅速かつ的確な対応が可能であると長官が判断した場合	第三次応援		山陽自動車道 宮島SA		※消防庁が消防応援活動調整本部と調整の上、決定する。
<首都直下地震> ・東京23区の区域において震度6強以上が観測された場合 ・首都直下地震の被害と同程度の被害が見込まれ、又は本アクションプランに基づき緊急消防援助隊を運用することにより、迅速かつ的確な対応が可能であると長官が判断した場合	即時応援	神奈川県	山陽自動車道 宮島SA		東名高速道路 海老名SA
<南海トラフ地震> ・発生した地震の震央地名が、南海トラフ地震の想定震源断層域と重なる地名のいずれかに該当し、発生した地震により中部地方、近畿地方及び四国・九州地方の3地域のいずれにおいても、震度6強以上が観測された場合又は大津波警報が発表された場合 ・発生した地震の震央地名が、南海トラフ地震の想定震源断層域と重なる地名のいずれかに該当し、発生した地震がマグニチュード8.0以上の場合 ・本アクションプランに基づき緊急消防援助隊を運用することにより、迅速かつ的確な対応が可能であると長官が判断した場合	被害確認後	中部地方で被害大 近畿地方で被害大 四国地方で被害大 九州地方で被害大 長官が指示	関門自動車道 壇之浦PA	関門自動車道 壇之浦PA	※消防庁が消防応援活動調整本部等と調整の上、決定する。

集結場所

令和3年4月1日現在

応援先都道府県 (地方・方面)		集結場所	備考
山口県大隊が第一 次対象の都道府県 大隊となる	島根県	<ul style="list-style-type: none"> 中国自動車道 安佐SA(広島市安佐北区) 国道9号 道の駅「シルクウェイにちはら」(島根県鹿足郡津和野) 	被害状況等を踏まえ、決定する。
	広島県	<ul style="list-style-type: none"> 山陽自動車道 宮島SA(広島県廿日市市) 	
	福岡県	<ul style="list-style-type: none"> 関門自動車道 壇之浦PA(下関市) 	
山口県大隊が出動準備 都道府県大隊となる 対象の県	鳥取県	<ul style="list-style-type: none"> 中国自動車道 安佐SA(広島市安佐北区) 	
	岡山県	<ul style="list-style-type: none"> 中国自動車道 安佐SA(広島市安佐北区) 山陽自動車道 宮島SA(広島県廿日市市) 	被害状況等を踏まえ、決定する。
	四国地方 (徳島県、香川県、 愛媛県、高知県)	<ul style="list-style-type: none"> 山陽自動車道 宮島SA(広島県廿日市市) 	
	九州地方 (佐賀県、長崎県、 熊本県、大分県、宮 崎県、鹿児島県、沖 縄県)	<ul style="list-style-type: none"> 関門自動車道 壇之浦PA(下関市) 	

山口県大隊無線通信運用体制

対象範囲	使用無線チャンネル	備考
調整本部 指揮本部 指揮支援本部 応援都道府県大隊本部 応援都道府県各部隊の指揮隊	統制波1	【無線統制】指揮支援部隊長 ※指揮支援部隊長は、被災地が複数に及び、指揮系統を複数に分離する必要がある場合は、統制波2又は統制波3のいずれかから使用波を指定する。
応援都道府県各隊間	主運用波3	【無線統制】都道府県大隊長、都道府県各部隊の指揮隊長 ※同一の主運用波を使用する応援都道府県大隊・各部隊が近接して活動し、無線が輻輳している場合は、指揮支援本部長に使用波の調整を依頼する。
各隊員相互	署活動用無線	応援都道府県は、移動範囲を全国としている場合のみ使用可。

※ 通信は、必要最小限度にとどめるものとする。

無線運用イメージ図

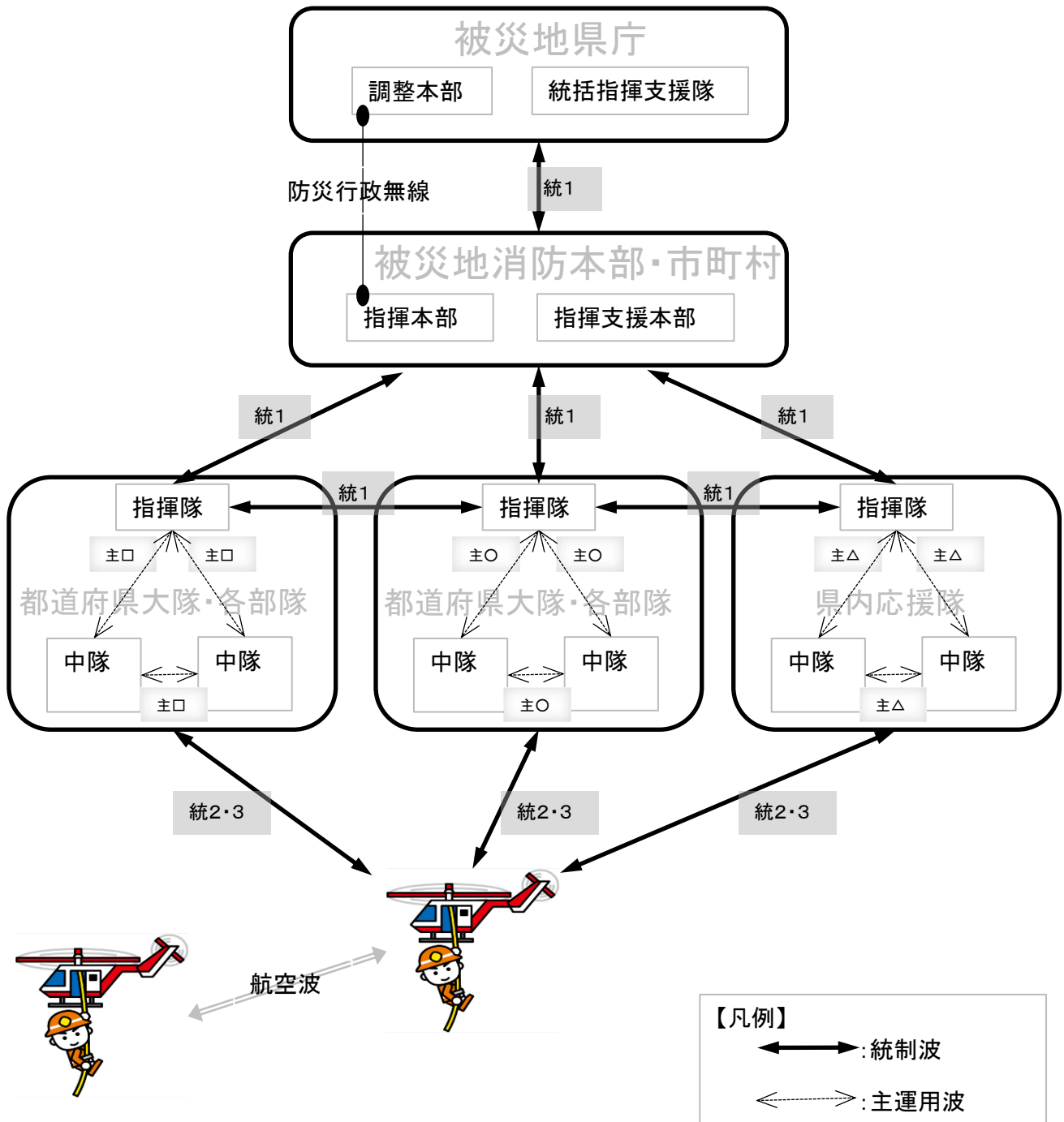

山口県大隊の保有資機材（後方支援中隊を除く）
（国有財産無償使用資機材のみ）

令和3年4月1日現在

消防本部名	動態情報システム可搬型 端末器一式	有毒ガス測定器	化学剤検知器（携帯型 ケミプロ1000）	650）バイオアクト及び キヤプチャーBT	生物剤検知器（ラビッド）	陽圧式化学防護服	除染シャワー	救助用支柱器具	器具 バッテリー式救助用破壊	ドライスーツ	個人線量計	率計 ガンマ線及びX線用線量	中性子用線量率計	表面汚染検査計	全面マスク	備考
下関市消防局	2	1	1	1	5	1	1	2	5	42	10	1	6	5		
山口市消防本部								1		30	7		3	5		
萩市消防本部										11	3		1	5		
防府市消防本部										15	4		2	5		
下松市消防本部										8	2		1	5		
長門市消防本部										10	3		1	5		
美祿市消防本部										8	2		1	5		
周南市消防本部								2		27	6	1	4	5		
柳井地区広域消防本部									5	16	4		2	5		
光地区消防組合消防本部									5	20	5		2	5		
岩国地区消防組合消防本部			1	1	5	1				28	7		2	5		
宇部・山陽小野田消防局								2		44	10		4	5		
合計	2	1	2	2	10	2	1	7	15	259	63	2	29	60		

関係機関連絡先

関係機関名	連絡先		N T T回線		消防防災無線		地域衛星通信ネットワーク					
			電話	F A X	電話	F A X						
国・ 県関係	総務省消防庁	昼間	広域応援室	00-0000-0000	00-0000-0000	000-0000	000-0000	000-000-00-0000				
		夜間	広域応援室	00-0000-0000	00-0000-0000	000-0000	000-0000	000-000-00-0000				
	〇〇県危機管理部	昼間	別途、関係県等へ照会予定。					0000	000-000-00-0000			
		夜間						0000	000-000-00-0000			
第一次出動都道府県												
〇〇関係												

山口県大隊指揮体制

1 地震等大規模災害における部隊編成

(1) 消防本部毎による指揮体制

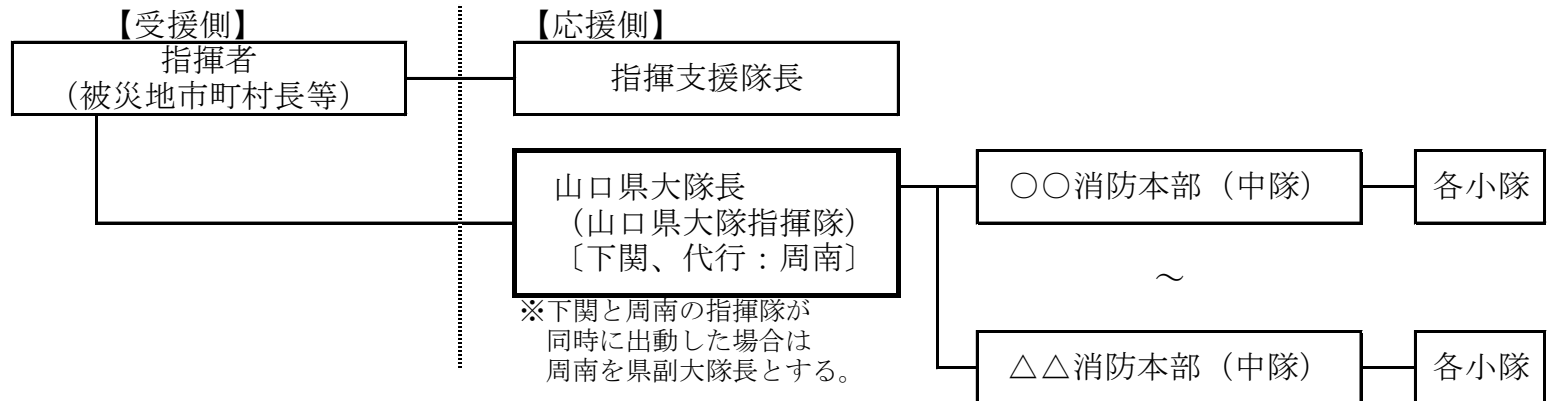

(2) 任務別による指揮体制

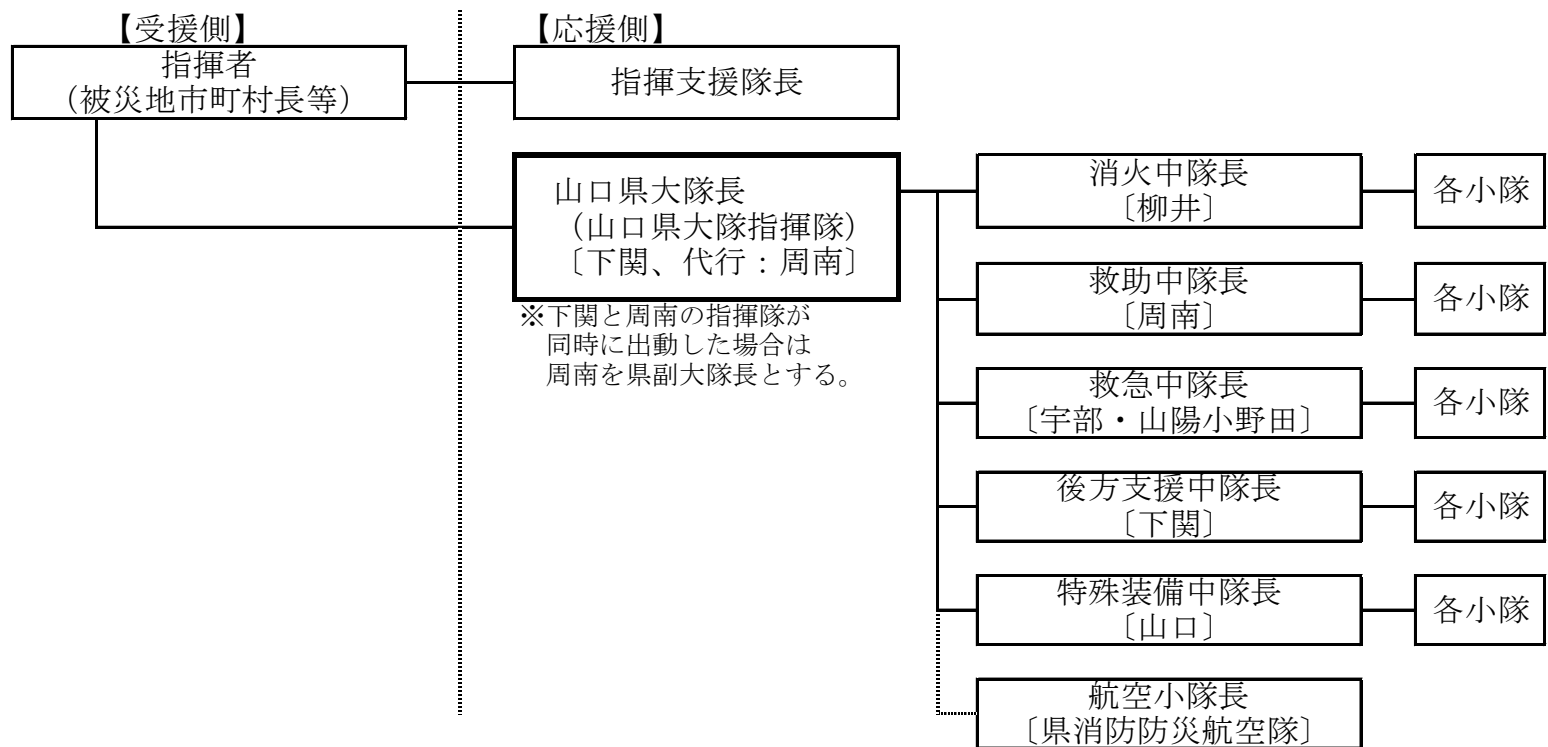

2 BC災害における部隊編成

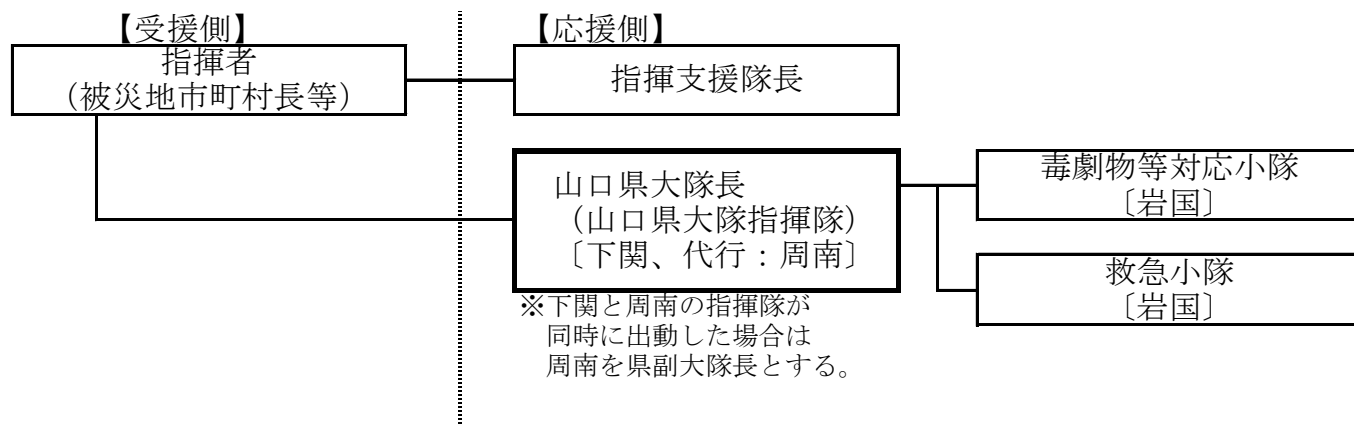

3 出動時における部隊編成

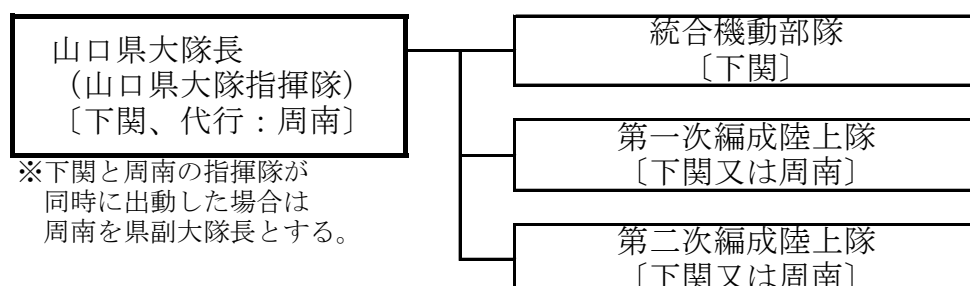

別紙第2

別記

公務従事車両証明書	
発行番号	
通行年月日	平成 年 月 日
道路名及び区間	道路名 ICから (入口) ICまで (出口)
乗車責任者の職氏名	
車両登録番号	
<p>この車両は、消防組織法第44条に基づき緊急消防援助隊として出動する車両及び同災害に出動する消防庁車両であることを証明する。</p> <p>災害名：</p> <p>令和 年 月 日</p> <p style="text-align: right;">発行者 職氏名 印</p>	

※発行番号は災害毎の一連番号とする。

(注1：上記様式は、高速道路事業者等の共通様式であること。)

(注2：道路名及び区間の表記は、努めて区間名を記入することとするが、料金所等の名称が分からないときは、「〇〇道～□□道～△△道」でも可とする。)

別紙

緊 急

平成 年 月 日

各消防本部（局）消防長 様

山口県総務部長

緊急消防援助隊の出動可能隊数の報告について（依頼）

このことについて、下記災害に伴って、大きな被害が発生しているおそれがあり、緊急消防援助隊の出動が求められる可能性があります。

ついては、貴消防本部（局）の緊急消防援助隊の出動可能隊数について、**緊急消防援助隊要請要綱別記様式2-2**により、**30分以内〔 時 分まで〕**に、**県消防保安課あて報告願います。**

併せて、代表消防機関（下関）と代表消防機関代行（周南）にも報告願います。

なお、FAXが錯綜するおそれがありますので、**FAXで報告を行う前に、電話で出動可能隊数を報告いただきますようお願いいたします。**

また、被災地への出動の求め（又は指示）があった場合、速やかに出動できるよう各隊の出動準備をお願いします。

記

1 災害名 _____

2 発生時刻 平成 年 月 日 時 分頃

3 発生場所 _____ 県 _____ 市 付近

消防保安課 消防救急班
NTT電話 083-933-2399 衛星電話 ※-201-2399
NTTFAX 083-933-2479 地上FAX ※-7-2479

緊 急

平成 年 月 日

関 係 市 町 長
様
関係消防事務一部事務組合管理者

山 口 県 知 事

応 援 出 動 要 請 書

次のとおり、消防庁長官から消防組織法第44条に基づき応援要請（又は出動指示）がありましたので、次のとおり応援出動してください。

災 害 発 生 日 時	平成 年 月 日
災 害 発 生 場 所	都・道・府・県 市・町・村
消 防 庁 長 官 か ら の 応 援 要 請 日 時	平成 年 月 日 時 分
災 害 の 状 況	
進 出 拠 点	
要 請 す る 隊 (数) 、 車 両 及 び 資 機 材	別紙のとおり
集 結 時 間	第一次編成陸上隊：平成 年 月 日 時 分 第二次編成陸上隊：平成 年 月 日 時 分
集 結 場 所	
使 用 無 線 波	主運用波、統制波1・2・3
そ の 他	

{
 消防保安課 消防救急班
 NTT電話 083-933-2399 衛星電話 ※-201-2399
 NTTFAX 083-933-2479 地上FAX ※-7-2479

山口県消防保安課

様

代表消防機関

() 消防本部

派遣小隊連絡書

緊急消防援助隊山口県大隊応援等実施計画に基づき、次のとおり出動しました。

応援派遣隊名		
隊長名	階級 氏名	階級 氏名
	資格 命 救 大 普	資格 命 救 大 普
隊員名	階級 氏名	階級 氏名
	資格 命 救 大 普	資格 命 救 大 普
	階級 氏名	階級 氏名
	資格 命 救 大 普	資格 命 救 大 普
	階級 氏名	階級 氏名
	資格 命 救 大 普	資格 命 救 大 普
	階級 氏名	階級 氏名
	資格 命 救 大 普	資格 命 救 大 普
車種・資機材		
消防本部の出発時間		
集結場所到着予定時間		
車両積載無線・無線呼出名称	主運用波、統制波1・2・3 ()	主運用波、統制波1・2・3 ()
携帯電話番号		
その他必要事項		

注1) 隊員欄の資格は、該当項目を丸で囲ってください。

「命」は救急救命士、「救」は救急Ⅱ・標準課程修了、「大」は大・中型免許、「普」は普通免許

注2) 車載無線機は、実装されている主運用波又は統制波の該当するものを丸で囲ってください。

山口県消防保安課

様

各消防本部（局）

代表消防機関

緊急消防援助隊の派遣について（報告）

_____県_____市・町・村で発生した_____災害について、
下記のとおり緊急消防援助隊を派遣しました。

記

区分	隊長名	隊数	隊員数	派遣消防本部	備考
	所属消防本部名				
県指揮隊					
消火中隊					
救助中隊					
救急中隊					
後方支援中隊					
特殊災害中隊					
特殊装備中隊					
航空小隊					
計					

注1) 派遣消防本部欄は、部隊を構成する消防本部名を記入してください。

山 口 県 大 隊 等 概 要

県 大 隊 長	職	階級	氏名	使用無線呼出名称	
中 隊 名	消火中隊	職	階級	氏名	使用無線呼出名称
	救助中隊	職	階級	氏名	使用無線呼出名称
	救急中隊	職	階級	氏名	使用無線呼出名称
	後方支援中隊	職	階級	氏名	使用無線呼出名称
	特殊災害中隊	職	階級	氏名	使用無線呼出名称
	特殊装備中隊	職	階級	氏名	使用無線呼出名称
中隊編成	県指揮隊 隊 消火小隊 隊 救助小隊 隊 救急小隊 隊 後方支援小隊 隊 特殊災害小隊 隊 特殊装備小隊 隊				
災害時までの 進出ルート					
その他特記事項					

山口県大隊等現場到着時の報告書

報告者（県隊長）		所属	職名	階級
到着日時		平成 年 月 日（ ） 時 分		
在留拠点場所	所在地			
	拠点場所名称			
	連絡手段	電話番号等（衛星）		
活動場所・任務	隊 名	活動場所	任 務	
	消火中隊			
	救助中隊			
	救急中隊			
	後方支援中隊			
	特殊災害中隊			
	特殊装備中隊			

山口県大隊事前打合事項

(実施者⇄山口県大隊長)

実施日時：平成 年 月 日 時 分

1 現在の状況

--

2 活動方針

--

3 各中隊への任務指定

--

4 活動現場までの移動経路、方法

--

5 隊員の健康管理、安全管理

--

6 後方支援関係（食糧、飲料水、燃料、資機材等）

--

7 通信手段の確保、指定

--

8 報道機関等への対応

--

9 活動期間の予定

--

10 活動報告の内容、期日の指定

--

11 その他必要な事項

--

() 中隊活動報告書

整理番号	第	号
報告日時	平成	年 月 日 () 時 分
中 隊 長	所属消防本部 氏 名	
中 隊 組 織	隊 数	隊
	車 両	台
	隊 員	名
活 動 時 間	時 分 ~ 時 分	
重点活動場所		
被害の状況		
活動内容（種別）		
活 動 結 果		
救 出 人 員	[消火・救助中隊等の救出人員] 生存 人、死亡 人	
搬 送 人 員	[救急中隊の搬送人員（傷病程度は隊長判断による。）] 軽症 人、中等症 人、重症 人、死亡 人	
今後の活動方針		
その他特記事項		

※ 活動中の異常、隊員の負傷、車両・資機材の損傷があれば、その他特記事項に記入すること。

[12-12] 緊急消防援助隊山口県大隊応援等実施計画

別記様式2-1

(第5条関係)

出動可能隊数報告及び出動準備依頼

送信時間 〇〇 年 月 日 時 分

都道府県消防防災主管部長 }
消 防 長 } 殿

送付先:

消防庁広域応援室長

緊急消防援助隊の出動の求め又は指示を行う可能性がありますので、貴都道府県内の出動可能隊数を至急調査し、別記様式2-2にて**30分以内**に報告願います。

また、緊急消防援助隊の出動の求め又は指示を行った場合、迅速に出動できるように出動準備をお願いします。

災害発生日時	〇〇 年 月 日 時 分頃	
災害発生場所	都道府県	市区町村
災害名		
依頼日時 (出動可能隊数報告、出動準備)	〇〇 年 月 日 時 分	
災害の状況		
原子力施設・石油コンビナートの有無	原子力施設等	石油コンビナート等

・都道府県大隊(統合機動部隊を含む。)

対 象 ※いずれかに●	出動可能な全隊	一部の指定した隊※下記に指定する隊
編成に係る連絡事項		
【隊の指定情報】		

・部隊 ※出動準備を依頼する隊(●の付いた隊)

部隊名	連絡事項
指揮支援部隊	統括指揮支援隊
	指揮支援隊
	航空指揮支援隊※1
航空部隊	航空小隊※1
	航空後方支援小隊※1
エネルギー・産業基盤災害即応部隊	
NBC災害即応部隊	
土砂・風水害機動支援部隊	

※1 航空小隊が出動不能な場合、航空指揮支援隊及び航空後方支援小隊の出動可能隊数を報告すること

問い合わせ先	消防庁災害対策本部 広域応援班		
NTT回線電話	03-5253-7527	NTT回線FAX	03-5253-7552
地域衛星電話	048-500-90-49013	地域衛星FAX	048-500-90-49036

出動可能隊数・出動隊数の報告(都道府県大隊 統合機動部隊 用)

※ 都道府県大隊及び統合機動部隊以外は、別記様式2-2(部隊用)で報告すること

可能隊数報告 ○○ 年 月 日 時 分
出動隊数報告 ○○ 年 月 日 時 分

消防庁広域応援室長 又は 都道府県消防防災主管部長 殿

(都道府県消防防災主管部長 又は 消防長)

次の災害に対して、出動可能な(出動した)隊数及び人数を報告します。

災害名	
-----	--

最も早く出動できる時間※1	可能隊数報告時に記入	時	分頃
出動時間※1	出動隊数報告時に記入	時	分

※1 都道府県大隊長(又は統合機動部隊長)が属する消防本部から最も早く出動できる時間(出動した時間)を記入

※ ()内には、統合機動部隊の出動可能隊数又は出動隊数を内数で記載すること

隊の種別	可能隊数	人数	出動隊数	人数	特殊車両内訳	
指揮隊	()	()	()	()		
消火小隊	()	()	()	()		
救助小隊	()	()	()	()	水陸両用バギー: 台	
救急小隊	()	()	()	()		
後方支援小隊	()	()	()	()		
通信支援小隊	()	()	()	()		
特殊 装 備 小 隊	震災対応特殊車両小隊	()	()	()	()	重機: 台
	その他の特殊装備小隊	()	()	()	()	中型水陸両用車: 台
	()	()	()	()		
	()	()	()	()		

【出動体制、その他特殊な装備品の情報】

高機能救命ボート: 艇、救命ボート(船外機有): 艇、救命ボート(手こぎ): 艇、水上オートバイ 台

合 計	()	()	()	()	
-----	-----	-----	-----	-----	--

(参考)都道府県大隊-統合機動部隊 隊 人 隊 人

<連絡責任者>

担当課室	氏 名	
NTT回線電話	NTT回線FAX	
地域衛星電話	地域衛星FAX	

出動可能隊数・出動隊数の報告(部隊用)

※ 都道府県大隊及び統合機動部隊は、別記様式2-2(都道府県大隊・統合機動部隊用)で報告すること

可能隊数報告 ○○ 年 月 日 時 分
 出動隊数報告 ○○ 年 月 日 時 分

都道府県消防防災主管部長
 消防庁広域応援室長 又は 代表消防機関消防長 殿
 (都道府県消防防災主管部長 又は 消防長)

次の災害に対して、出動可能な(出動した)隊数及び人数を報告します。

災害名							
隊の種別	可能隊数	人数	最も早く出動できる時間※2	出動隊数	人数	出動時間※2	備考(内訳)
指揮支援部隊	統括指揮支援隊		: 頃			:	
	指揮支援隊		: 頃			:	
	航空指揮支援隊※1		: 頃			:	<航空隊名、同時出動可否>
航空部隊	航空後方支援小隊※1		: 頃			:	
	航空小隊※1		: 頃			:	<機体愛称>
土砂・風水害機動支援部隊	指揮隊		: 頃			:	
	救助小隊						水陸両用バギー: 台
	特殊装備小隊						重機: 台
	特殊装備小隊						中型水陸両用車: 台
	後方支援小隊						
【その他特殊な装備品の情報】							
高機能救命ボート: 艇、救命ボート(船外機有): 艇、救命ボート(手こぎ): 艇、水上オートバイ 台							
合計							
	指揮隊		: 頃			:	
合計							

※1 航空小隊が出動不能な場合、航空指揮支援隊及び航空後方支援小隊の出動可能隊数を報告すること
 航空指揮支援隊及び航空後方支援小隊の報告は、両隊同時出動が可能か、どちらか1隊が出動可能なのか備考に記載すること
 ※2 指揮支援部隊及び航空部隊以外の出動時間は、当該部隊の指揮隊長が属する消防本部から最も早く出動できる時間(出動した時間)を記入

<連絡責任者>

担当課室		氏名	
NTT回線電話		NTT回線FAX	
地域衛星電話		地域衛星FAX	

緊急消防援助隊の出動の求め又は指示

送信時間 〇〇 年 月 日 時 分

都道府県知事 }
市町村長 } 殿

送付先:

消防庁長官

次のとおり緊急消防援助隊の出動を求め又は指示します。

災害発生日時	〇〇 年 月 日	時	分	
災害発生場所	都道府県			市区町村
災害名				
災害の状況				
原子力施設・石油コンビナートの有無	原子力施設等		石油コンビナート等	
出動区分	求め	指示	(求め・指示の根拠:消防組織法第44条第 項)	
アクションプラン又は運用計画	適用 ()		非適用	
求め又は指示日時	〇〇 年 月 日	時	分	

・都道府県大隊(統合機動部隊を含む。)

対 象 ※いずれかに●	出動可能な全隊	一部の指定した隊 ※下記に指定する隊
編成に係る連絡事項		
【隊の指定情報】		
応援先	市区町村	進出拠点

・部隊 ※対象となる隊に●

部隊名	連絡事項、応援先等	
指揮支援部隊	統括指揮支援隊	
	指揮支援隊	
	航空指揮支援隊	応援先 進出拠点
航空部隊	航空小隊	
	航空後方支援小隊	
エネルギー・産業基盤災害即応部隊		
NBC災害即応部隊		
土砂・風水害機動支援部隊		応援先 進出拠点

問い合わせ先	消防庁災害対策本部 広域応援班		
NTT回線電話	03-5253-7527	NTT回線FAX	03-5253-7552
地域衛星電話	048-500-90-49013	地域衛星FAX	048-500-90-49036

緊急消防援助隊の出動の求め又は指示(迅速)

送信時間 〇〇 年 月 日 時 分

都道府県知事 } 殿
市町村長 }

送付先:

消防庁長官

地震の規模が、緊急消防援助隊の応援等の要請等に関する要綱第30条に規定する出動基準に該当したので、消防組織法第44条の規定に基づき、次のとおり緊急消防援助隊の迅速出動を求め又は指示します。

震央管轄都道府県			
出動区分	求め	指示	
	別表 A - 1 区分		
求め又は指示日時	当該地震が発生した日時		
求め又は指示した隊	下表のとおり		
出 動 先	第34条に定めるとおり		

区分	指揮支援部隊		都道府県大隊		航空小隊	
	統括 指揮支援隊	指揮支援隊	第1次出動 都道府県大隊	出動準備 都道府県大隊	第1次出動 航空小隊	出動準備 航空小隊
※対象区分に●	(別表Bにより 対応する指定 順位第1位)	(別表Bにより 対応する全 隊)	(基本計画別表第2 により対応する都 道府県)	(基本計画別表第3 により対応する都 道府県)	(別表Cにより 対応する全 隊)	(別表Dにより 対応する全 隊)
I 最大震度7	迅速出動		迅速出動		長官の要請に基づき 必要な隊が迅速出動 【出動する隊】	
II 最大震度6強 (東京都特別区 は6弱)	迅速出動		迅速出動 (統合機動部隊 のみが対象)			
III-ア 最大震度6弱(東 京都特別区は5 強、政令市は5強 又は6弱)	長官の要請に 基づき必要な 隊が迅速出動 【出動する隊】		長官の要請に基 づく必要な隊が迅速 出動(統合機動部 隊のみが対象) 【出動する隊】			

問い合わせ先	消防庁災害対策本部 広域応援班		
NTT回線電話	03-5253-7527	NTT回線FAX	03-5253-7552
地域衛星電話	048-500-90-49013	地域衛星FAX	048-500-90-49036

緊急消防援助隊の出動の求め又は指示(迅速)

送信時間 〇〇 年 月 日 時 分

都道府県知事 } 殿
市町村長 }

送付先:

消防庁長官

地震の規模が、緊急消防援助隊の応援等の要請等に関する要綱第30条に規定する出動基準に該当したので、消防組織法第44条の規定に基づき、次のとおり緊急消防援助隊の迅速出動を求め又は指示します。

震央管轄都道府県			
出動区分	求め	指示	
	別表 A - 2 区分		
求め又は指示日時	当該地震が発生した日時		
求め又は指示した隊	下表のとおり		
出 動 先	第34条に定めるとおり		

区分	指揮支援部隊		都道府県大隊		航空小隊	
	統括指揮支援隊	指揮支援隊	第1次出動都道府県大隊	出動準備都道府県大隊	第1次出動航空小隊	出動準備航空小隊
※対象区分に●	(別表Bにより対応する指定順位第1位)	(別表Bにより対応する全隊)	(基本計画別表第2により対応する都道府県)	(基本計画別表第3により対応する都道府県)	(別表Cにより対応する全隊)	(別表Dにより対応する全隊)
I 最大震度7	迅速出動		迅速出動		長官の要請に基づき必要な隊が迅速出動 【出動する隊】	
II 最大震度6強 (東京都特別区は6弱)	迅速出動		迅速出動 (統合機動部隊のみが対象)			
III-ア 最大震度6弱(東京都特別区は5強、政令市は5強又は6弱)	長官の要請に基づき必要な隊が迅速出動 【出動する隊】		長官の要請に基づき必要な隊が迅速出動 (統合機動部隊のみが対象) 【出動する隊】			

問い合わせ先	消防庁災害対策本部 広域応援班		
NTT回線電話	03-5253-7527	NTT回線FAX	03-5253-7552
地域衛星電話	048-500-90-49013	地域衛星FAX	048-500-90-49036

緊急消防援助隊活動報告書

報告日	
災害名	
都道府県	

1 出動状況(航空部隊を除く)

部隊名	都道府県大隊 (下段は統合機動部隊)		
出動日時※1	月 日 時 分	月 日 時 分	月 日 時 分
集結場所			
進出拠点到着日時			
進出拠点			
活動開始日時			
活動終了日時			
被災地引揚げ日時			
宿営場所			

※1 出動日時:都道府県大隊又は部隊の指揮隊長が属する消防本部を出動した日時

2 航空部隊出動状況

航空隊名 (隊区分、機体愛称)			
出動日時	月 日 時 分	月 日 時 分	月 日 時 分
活動開始日時			
活動終了日時			
被災地引揚げ日時			
宿営場所			

3 救助活動状況【陸上】

	救出日時				救出場所※2	救助人数	備考※3 (合同で救助した消防機関等)
	月	日	時	分			
1						人	
2						人	
3						人	
4						人	
5						人	
					計	人	

※2 救出場所:住所、活動サイト、活動地区(〇〇地区)等を記載

※3 備考:県内応援隊、〇〇県大隊と合同で救出等記入

4 救助活動状況【航空】

	救出日時				救出場所※4	救助人数	備考
	月	日	時	分			
1						人	
2						人	
3						人	
4						人	
5						人	
					計	人	

※4 救出場所:住所、活動サイト、活動地区(〇〇地区)等を記載

5 救急出動状況

	搬送件数	不搬送件数	計
陸上	件	件	件
航空	件	件	件

6 救急搬送状況

	死亡	重傷	中等症	軽傷	その他(不明含む)	計
陸上	人	人	人	人	人	人
航空	人	人	人	人	人	人

7 隊員の傷病状況

	消防本部名	概要	日報
1			参照
2			参照

8 車両・資機材の損傷状況

	消防本部名	概要	日報
1			参照
2			参照
3			参照
4			参照
5			参照

〇〇都道府県 〇〇災害に係る緊急消防援助隊連絡体制

〇〇 年 月 日 時 分 現在

消防庁

災害対策本部(広域応援班 陸上・航空)

NTT回線	TEL	03-5253-7527	FAX	03-5253-7552
消防防災無線	TEL	90-49013	FAX	90-49036
地域衛星回線	TEL	048-500-90-49013	FAX	048-500-90-49036
メールアドレス	kinentai0119@soumu.go.jp			

現地派遣職員

派遣場所	職・氏名	TEL

〇〇都道府県

災害対策本部 設置場所：

NTT回線	TEL		FAX	
消防防災無線	TEL		FAX	
地域衛星回線	TEL		FAX	
メールアドレス				
本部長	氏名		TEL	
航空運用調整班	所属		職・氏名	
	TEL		FAX	

調整本部 設置場所：

NTT回線	TEL		FAX	
消防防災無線	TEL		FAX	
地域衛星回線	TEL		FAX	
メールアドレス				
本部長	氏名		TEL	
統括指揮支援隊長	所属		TEL	
	氏名			

政府現地対策本部 設置場所：

NTT回線	TEL		FAX	
消防防災無線	TEL		FAX	
地域衛星回線	TEL		FAX	
メールアドレス				
本部長	職・氏名		TEL	

〇〇市町村

災害対策本部 設置場所：

NTT回線	TEL		FAX	
消防防災無線	TEL		FAX	
地域衛星回線	TEL		FAX	
メールアドレス				
本部長	氏名		TEL	

指揮本部 設置場所：

NTT回線	TEL		FAX	
消防防災無線	TEL		FAX	
地域衛星回線	TEL		FAX	
メールアドレス				
本部長	氏名		TEL	

指揮支援本部 設置場所：

NTT回線	TEL		FAX	
消防防災無線	TEL		FAX	
地域衛星回線	TEL		FAX	
メールアドレス				
指揮支援本部長 (指揮支援隊長)	所属		TEL	
	氏名			

緊急消防援助隊
陸上

〇〇都道府県大隊

大隊長	所属		TEL	
	氏名			
統合機動 部隊長	所属		TEL	
	氏名			
後方支援本部	所属		FAX	
	TEL			
	メールアドレス			

〇〇都道府県大隊

大隊長	所属		TEL	
	氏名			
統合機動 部隊長	所属		TEL	
	氏名			
後方支援本部	所属		FAX	
	TEL			
	メールアドレス			

航空

ヘリベース(HB) 設置場所：

NTT回線	TEL		FAX	
消防防災無線	TEL		FAX	
地域衛星回線	TEL		FAX	
メールアドレス				
HB指揮者	所属		TEL	
	職・氏名			
航空指揮支援本部長 (航空指揮支援隊長)	所属		TEL	
	氏名			
航空後方支 援隊長	所属		TEL	
	氏名			

〇〇都道府県大隊

大隊長	所属		TEL	
	氏名			
統合機動 部隊長	所属		TEL	
	氏名			
後方支援本部	所属		FAX	
	TEL			
	メールアドレス			

〇〇都道府県大隊

大隊長	所属		TEL	
	氏名			
統合機動 部隊長	所属		TEL	
	氏名			
後方支援本部	所属		FAX	
	TEL			
	メールアドレス			

フォワードベース(FB) 設置場所：

FB指揮者	所属		TEL	
	職・氏名			
	所属		TEL	
	氏名			

緊急消防援助隊活動報告(日報)

消防庁長官 殿

(指揮支援部隊長、指揮支援本部長、航空指揮支援本部長、各部隊長又は大隊長等)

報告日時	〇〇 年 月 日 () 時 分 現在					
災害名						
活動場所	都道府県				市区町村	
活動内容	種別	時間	活動場所	活動概要(連携活動機関を含む)		
隊員の負傷	有・無		車両・資機材の損傷	有・無		
上記負傷、損傷の内容						
出動隊の状況	隊種別	隊数	隊員数	隊種別	隊数	隊員数
	指揮支援隊	隊	人	特殊災害小隊	隊	人
	指揮隊	隊	人	特殊装備小隊	隊	人
	消火小隊	隊	人	その他の小隊	隊	人
	救助小隊	隊	人	航空指揮支援隊	隊	人
	救急小隊	隊	人	航空後方支援小隊	隊	人
	通信支援小隊	隊	人	合計	隊	人
救助・搬送人員	災害種別	火災	救助		救急	合計
	件数	件		件	件	人
	救助・搬送人数	人		人	人	
	総計(指揮支援隊が入力)	件		件	件	人
		人		人	人	
宿営場所	名称			所在地		
翌日の活動予定	活動時間	時 分 ~		時 分		
	活動場所					
	活動規模	隊数	隊	隊員数	人	
	活動内容					
報告者	消防本部			氏名		
	TEL					

消防庁長官 殿

(航空小隊長)

災害名		応援都道府県		ヘリベース				残時間		時間 分								
報告者等	所属	氏名						活動人員	パイロット 名		整備士 名		隊員 名					
	TEL	年 月 日 () 時 分現在							その他 名		計 名							
日付	出動番号	機体名称	離陸時間	離陸場所	出動場所(空域)	着陸時間	着陸場所	出動搭乗人員数	出動種別件数					搬送人員数			活動概要 (火災:散水回数・散水量を記載) (救助:救助方法を記載) (物資輸送:物資名、数量を記載)	
									火災	救助	救急	情報収集	輸送等	救助	救急	輸送		
									隊員	隊員以外								
合計																		
備考																		

12-13-3

〔12-14〕 ヘリコプター離着陸場所

規模分類
 A：20,000㎡以上…中型機5機（大型機2機）
 B：10,500㎡以上…中型機3機（大型機1機）
 C：10,500㎡未満…中型機2機以下

令和5年4月1日現在

No.	消防本部名	所在地		名称	離着陸場の広さ (㎡、m)				座標		連絡先	電話番号
		市町名	地番		面積	長さ × 幅	規模分類	路面	北緯	東経		
1	周南市消防本部	周南市	大字徳山周南緑地運動公園	周南緑地公園（第4、5グラウンド）	9,657	111 × 87	C	土	34度02分33.8秒	131度50分06.4秒	周南市体育協会	0834-28-8311
2			中須南2556-1	中須地区総合運動場	5,850	78 × 75	C	土	34度06分54.3秒	131度54分41.6秒	周南市中須支所	0834-89-0301
3			小川屋町2	東ソー（株）グラウンド	33,800	260 × 130	A	土	34度04分57.0秒	131度45分09.8秒	東ソー（株）総合サービス	0834-63-9822
4			鹿野下字山免610	周南市鹿野山村広場	11,000	110 × 100	B	土	34度12分55.7秒	131度49分21.6秒	鹿野総合体育館	0834-68-3424
5			大字徳山周南緑地運動公園	周南緑地公園補助競技場	20,000	200 × 100	A	土	34度02分38.3秒	131度49分35.4秒	周南市体育協会	0834-28-8311
6			戸田2960	桜田中学校	4,700	100 × 47	C	土	34度04分44.7秒	131度41分12.8秒	桜田中学校	0834-83-2007
7			夜市730	夜市小学校	4,588	74 × 62	C	土	34度04分56.5秒	131度42分55.3秒	夜市小学校	0834-62-2711
8			須万2440-1	須金地区総合運動場	7,650	90 × 85	C	土	34度11分59.6秒	131度55分28.4秒	周南市須金支所	0834-86-2201
9			大津島1964-1	大津島小・中学校	3,136	64 × 49	C	土	33度59分30.2秒	131度43分05.8秒	周南市教育委員会	0834-22-8532
10			温田1-1-1	南陽工業高校	20,130	165 × 122	A	土	34度04分23.2秒	131度44分52.4秒	南陽工業高校	0834-62-4168
11			富田2703-1	富田中学校	7,200	90 × 80	C	土	34度04分20.7秒	131度45分42.5秒	富田中学校	0834-62-2501
12			土井1-8-1	新南陽高校	15,400	110 × 140	B	土	34度04分44.0秒	131度46分13.8秒	新南陽高校	0834-63-5555
13			埤和田212-1	和田小学校	4,945	115 × 43	C	土	34度08分57.5秒	131度44分10.7秒	和田小学校	0834-67-2102
14			高瀬692	高瀬サンスポーツランド	7,350	105 × 70	C	土	34度10分08.0秒	131度45分14.6秒	スポーツランド事務所	0834-67-2202
15			若山1-7-1	福川中学校	10,165	107 × 95	C	土	34度04分32.5秒	131度43分42.4秒	福川中学校	0834-62-2703
16			桶川町2-1	富田東小学校	8,500	100 × 85	C	土	34度04分17.4秒	131度46分30.7秒	富田東小学校	0834-62-2335
17			中畷町6-1	福川南小学校	8,000	100 × 80	C	土	34度04分17.1秒	131度43分38.4秒	福川南小学校	0834-63-8230
18			鹿野上3054	鹿野小・中学校	9,900	110 × 90	C	土	34度13分38.8秒	131度48分57.1秒	鹿野小・中学校	0834-68-2288
19			大字湯野3843	湯野小学校	2,200	55 × 40	C	土	34度05分57.7秒	131度40分41.2秒	湯野小学校	0834-83-2025
20			大字徳山小野1053-1	小野訓練場	5,400	120 × 45	C	砂利	34度04分46.1秒	131度48分53.5秒	周南市農林課	0834-22-8360
21			大字大島本庄浦	鼓南地区総合運動場	5,600	80 × 70	C	土	33度59分18.4秒	131度48分25.5秒	周南市鼓南支所	0834-84-0310
22			大字徳山周南緑地運動公園	周南緑地公園東第2グラウンド	8,100	90 × 90	C	土	34度02分24.4秒	131度50分00.6秒	周南市体育協会	0834-28-8311
23			大字徳山周南緑地運動公園	周南緑地公園東第3グラウンド	5,950	85 × 70	C	土	34度02分29.2秒	131度50分02.8秒	周南市体育協会	0834-28-8311
24			大字徳山周南緑地運動公園	周南市陸上競技場	20,000	200 × 100	A	芝	34度02分32.9秒	131度49分42.1秒	周南市体育協会	0834-28-8311
25			学園台	徳山工業高等専門学校陸上競技場	15,750	90 × 175	B	土	34度03分03.0秒	131度50分52.0秒	徳山工業高等専門学校	0834-29-6207
27	孝田町1-1	徳山中央病院（屋上）	441	21 × 21	C	コンクリート	34度02分49.5秒	131度50分03.7秒	徳山中央病院	0834-28-4435		
26	光地区消防組合 消防本部	周南市 （熊毛 地域）	八代826-8	周南市鶴いこいの里交流センター	9,800	100 × 98	C	土	34度05分07.0秒	131度56分17.1秒	交流センター（周南市八代支所）	0833-92-0003
28			安田1827	熊毛中学校	16,512	129 × 128	B	土	34度02分52.3秒	131度58分02.1秒	熊毛中学校	0833-91-0651
29			安田547-3	三丘徳修公園	5,950	85 × 70	C	土	34度02分05.4秒	131度58分49.4秒	熊毛総合支所産業土木課	0833-92-0014
30			大河内1115-1	大河内小学校	8,281	91 × 91	C	土	34度01分35.0秒	131度56分27.2秒	大河内小学校	0833-92-0097
31			安田追迫1-2	熊毛北高校	20,400	150 × 136	A	土	34度02分22.1秒	131度58分46.5秒	熊毛北高校	0833-91-0658

12-14-1