

# しあなつな



## このまちを守る



1月5日に、麒麟バレッジ周南総合スポーツセンターで、消防出初式が開催されました。分列行進や女性消防団員による軽可搬ポンプ操法展示、一斉放水などが行われ、会場は大いに盛り上がりました。市では、随時消防団員を募集しています。詳しくは、市ホームページを確認してください。





# 市民参画による協働のまちづくりをめざして



## 市民参画とは

市が行う施策に市民の意見などを反映させるため、企画立案・実施・評価に、市民が主体的に参画することをいいます。市は、毎年度、市民参画推進審議会から市民参画の実施状況についての評価を受け、実施状況と評価結果を公表することで、さらなる推進につなげています。

周南市 市民参画の実施状況と評価

検索

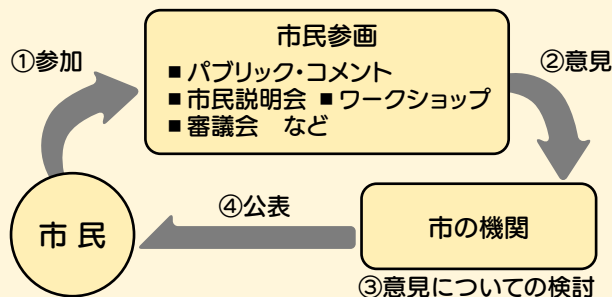

## 市民参画推進審議会の委員を募集

市民参画の適正な運用や市民参画を推進するうえで必要なことを審議します。

**対象** 市内に在住する、平成18年4月1日以前に生まれ、市民参画に関心があり、年に3回程度開催する会議に出席できる人(任期中、5つ以上他の委員を兼務することが明らかである人を除く)

**任期** 7月1日～令和8年6月30日

**定員** 3人程度



**選考方法** 小論文(面接を行う場合あり)

**申込み** 3月1日(金)までに、応募用紙(市ホームページ、市民の声を聞く課で配布)と小論文(多くの世代が市民参画に関心を持つにはをテーマに、400字程度、様式自由)を、窓口・郵送(必着)・ファクス・Eメールで、〒745-8655 岐山通1-1 市民の声を聞く課 ☎0834-22-8808・📠0834-22-8243・✉koekiku@city.shunan.lg.jp

周南市市民参画推進審議会 募集

検索



問合せ 市民の声を聞く課 ☎0834-22-8808



地域で  
子どもたちを  
見守り育む

## 放課後子供教室



### 放課後子供教室とは

協働活動サポーターが運営しており、放課後や週末などに小学校の余裕教室などを活用し、児童に安心・安全な居場所を提供するとともに、学習活動やスポーツ、地域住民との交流活動などを行っています。

### 協働活動サポーターとして 地域ボランティアに参加しませんか

主に、文化活動や学習支援、子どもたちとスポーツや体験活動などに取り組みます。特別な資格は不要です。



### 教室紹介

#### ～久米放課後子供教室～

毎月第1・3水曜日に、文化やスポーツ活動、季節ごとのイベントに合わせたプログラムを行っています。周南公立大学の学生も参加し、地域ぐるみで子どもたちを見守っています。12月には、クリスマス飾り作りを楽しみました。



活動の様子

問合せ 生涯学習課 ☎0834-22-8697

# 地域みんなで子育て応援!!

～やさしさつむいでこころを結ぼう～

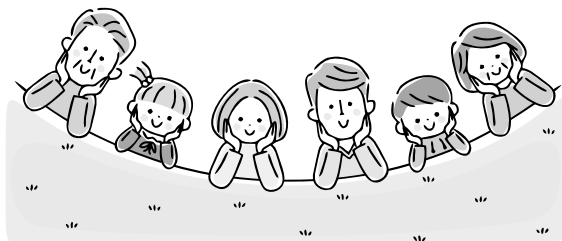

## ファミリーサポートセンター

(子育て援助活動支援事業)

地域で子育ての手伝いが必要な人と、それを応援したい人が、有料で子育てを助け合う会員組織です。

＼子育て家庭を地域みんなでサポートします!!／

**依頼会員** 0歳～小学6年生の子どもの保護者

- 「少し自分の時間が欲しいな…」
- 「保育園の送り迎えをお願いしたい」
- 「学校行事にゆっくり参加したい」

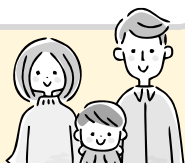

＼あなたにできる子育て支援をはじめませんか?／

**提供会員** 預かりや送迎など、子育ての手伝いをしたい人

- 「子どもと関わる活動がしたい」
- 「空いた時間で何かお役に立てたら…」
- 「子育ての経験を生かしたい」



### 会員募集中!



ファミリーサポートセンターでの小さな出会いが、子どもたちの未来へつながります。

子育て中の保護者や子どもたちが笑顔になれるよう、ぜひ活動に協力してください。

会員登録の方法など、詳しくは問い合わせてください。

### ●提供会員向け講習会

「元気に!楽しく!子どもと関わるには?」

日時 2月29日(木)10時～

場所 徳山保健センター

※参加には事前の会員登録が必要です。

問合せ 市ファミリーサポートセンター(子育て交流センター「ぞうさんの家」内)  
☎0834-32-8191 (平日8時30分～17時15分)

## 不妊または不育症治療費などの一部を助成

**対象** 不妊治療を受けた日が、令和5年4月1日～令和6年3月31日の、市内在住の夫婦(年齢不問)

**申請方法** 令和6年3月31日までに、窓口・郵送(消印有効)

※申請期限を過ぎると、助成が受けられません。受診医療機関による証明書(医療機関等証明書)を申請期限内に発行してもらえるよう、確認してください。

※人工授精費は、所得により必要書類が異なります。

※特定不妊治療(体外受精、顕微授精)の助成事業は、令和4年度で終了しました。

必要書類は、市ホームページ・問合せ先の窓口で配布します。

[周南市 不妊治療費助成](#)



制度名	一般不妊治療費	人工授精費	不育症治療費	不育症検査費
対象の治療	医療保険適用の不妊治療(人工授精や体外受精、顕微授精は対象外)	医療保険適用の人工授精	医療保険適用・適用外の不育症治療	先進医療として告示されている不育症検査(先進医療として実施を承認された医療機関に限る)
助成額	1年度あたり3万円以内	1年度あたり9,000円以内	1年度あたり20万円以内	1回の検査費用の7割(6万円以内)
助成期間	通算5年※	通算5年※	通算5年	なし

※3年目以降は医師が必要と判断した場合に限ります。

問合せ 〒745-0005児玉町1-1 あんしん子育て室 ☎0834-22-8550  
新南陽総合支所健康づくり推進課窓口、熊毛総合支所市民福祉課、コアプラザかの

## ● 市営住宅の入居者を募集します

### ■ 一般世帯向け住宅

住宅名	所在地	戸数	家賃(月額)
五月	五月町12-3	1	23,900～44,300
○ 高尾	徳山10757	1	23,900～46,900
金剛山	徳山8396-1	1	20,500～39,600
須々万	須々万奥1073-12	1	18,900～29,000
○ 周南第1	瀬戸見町9	1	25,200～49,500
○ 周南第3	瀬戸見町1、江の宮町2	3	10,900～29,500
椎木開作	野村3-11-2	1	17,000～33,500
○ 風呂尻	新地町10-43	1	17,500～34,500
勝間	大河内10778-14	1	16,300～32,100

### ■ 高齢者世帯向け住宅

住宅名	所在地	戸数	家賃(月額)
○ 卯の手	原宿町7	1	7,500～13,700
○ 周南第2	扇町2	1	9,500～16,600

### ■ 子育て世帯対象募集住宅

小学校区	住宅名	所在地	戸数	家賃(月額)
櫛浜	櫛浜	櫛ヶ浜242-94	1	27,300～53,600
周陽	周南第1	瀬戸見町9	1	25,200～49,500

※家賃に駐車場使用料は含まれません。別途必要な住宅もあります。  
 ※家賃は毎年度変更します。(記載の家賃は目安)  
 ※○印の住宅は、一定の要件を満たす単身者でも申し込みができます。

**入居資格** 次の全てに該当する人▼同居または同居しようとする親族がいる▼入居しようとする全員の総所得の月割額が、一定の基準内▼一般世帯…15万8,000円以下▼高齢者・障害者・小学校就学前の子どもと同居の世帯など…21万4,000円以下▼市町村税を滞納していない▼暴力団員ではない▼住宅に困っていることが明らか

### ● 次の住宅は、追加の入居要件があります

- **高齢者世帯向け住宅**…申込者または同居者の中に60歳以上の人がいる
- **子育て世帯対象募集住宅**…小学生以下の子どもと同居し、その子どもを扶養している

**入居時期** 4月中旬以降(予定)

**抽選日時** 3月8日(金)10時～

**申込み** 2月29日(木)までに、入居申込書を、窓口・郵送(消印有効)で、住宅課・総合支所



問合せ 住宅課 ☎0834-22-8282、周南公営住宅管理協会 ☎0834-21-0700

## 📢 パブリック・コメント

### 周南市公営住宅等長寿命化計画(素案)

素案がまとまりましたので、意見を募集します。なお、提出された意見に対する市の考えは、市ホームページなどでまとめて公表し、提出者への個別回答は行いません。

- **対象** 市内に在住、または通勤・通学する人、市内に事務所・事業所を有する人・団体
- **日時** 2月1日(木)～3月1日(金)
- **場所** 住宅課・市役所情報閲覧コーナー・総合支所情報公開窓口・支所・市ホームページ
- **意見の提出** 2月1日(木)～3月1日(金)に、住所・氏名・電話番号・意見を、窓口・郵送(消印有効)・電話・ファクス・Eメールで、住宅課 ☎0834-22-8282・☎0834-22-8325・✉jutaku@city.shunan.lg.jp



## 市民ワークショップ参加者募集

市では、新たな文化小ホールの整備を検討中です。文化小ホールに望むこと、やってみたいことを考えるワークショップの参加者を募集します。

※詳しくは、市ホームページやチラシを確認してください。

- **対象** 市内に在住、または通勤・通学する、応募時満15歳以上の人で、可能な限り全ての回に参加できる人(公職にある人を除く)
- **期間** 令和6年3月～夏頃(5回程度、初回は3月2日(土))
- **定員** 10人(定員を超えると、抽選)
- **申込み** 2月1日(木)～16日(金)に、住所・氏名・年齢・電話番号・職業(学校名)を、窓口・郵送(必着)・ファクス・Eメール・オンラインフォームで、企画課 ☎0834-22-8478・☎0834-22-8224・✉kikaku@city.shunan.lg.jp







## 忘れていませんか 軽自動車やバイクなどの廃車や名義変更

軽自動車税(種別割)は、毎年4月1日現在の所有者に課税されます。廃車・売却・譲渡などの後、届け出をしていない人は、早めに手続きをしてください。手続きをしない場合、令和6年度の軽自動車税(種別割)が引き続き課税されます。

次の場合は手続きが必要です

- ◆市外に転出する
- ◆所有者が亡くなっている
- ◆本市が発行した原動機付自転車のナンバープレートの紛失または盗難

### ◆原動機付自転車・バイク・軽自動車などの手続場所

車種	申告場所	電話番号
◆原動機付自転車(125cc以下) ◆小型特殊自動車(農耕用など) 	課税課	☎0834-22-8271
	新南陽総合支所市民福祉課	☎0834-61-4103
	熊毛総合支所市民福祉課	☎0833-92-0011
	鹿野総合支所市民福祉課	☎0834-68-2333
◆軽二輪(125ccを超え250cc以下のバイク) ◆二輪の小型自動車(250ccを超えるバイク) 	山口運輸支局(山口市)	☎050-5540-2073
	軽自動車検査協会 山口事務所(山口市)	☎050-3816-3085
◆四輪軽自動車(660cc以下) 		

未登録の  
農耕作業用自動車  
(トラクターや  
コンバインなど)を  
持っていませんか



乗用装置がある農耕作業用自動車は、道路の走行の有無に関わらず課税対象です。ナンバープレート(緑色の標識)の交付を受けていない車両を所有している人は、申告が必要です。正当な理由がなく申告をしなかった場合は、過料が科せられることがあります。

●**対象車** 乗用装置のある最高速度が時速35キロ未満のトラクター・コンバ

インなど(田植え機や乗用装置が無い手押しタイプのもものは除く)、国土交通大臣の指定する農耕作業用自動車

- 申告場所** 課税課、総合支所市民福祉課
- 税額(年額)** 2,000円
- 持ち物** 農耕作業用自動車の種別、車名、車台番号などが確認できるもの、本人確認書類

問合せ 課税課 ☎0834-22-8271

## 高齢者肺炎球菌ワクチン対象の人は早めの接種を

65歳の人を対象に定期接種化され、より多くの方が予防接種を受けられるよう、70歳・75歳・80歳・85歳・90歳・95歳・100歳の人まで対象を広げた特例措置が、令和6年3月31日で終了します。対象の人には、令和5年4月に受診券(はがき)を送付しています。接種を希望する人は、期限までにかかりつけの医療機関で接種してください。  
※令和6年4月1日からは、65歳の人のみが対象となります。



肺炎球菌感染症とは  
どんな病気?



肺炎球菌が引き起こす病気の総称で、気管支炎や肺炎などの重い合併症を起こすことがあります。成人肺炎の25%~40%が肺炎球菌によるもので、特に、高齢者は重篤化する危険性があります。

問合せ 健康づくり推進課 ☎0834-22-8553

# 野犬のいない まちをめざして

## 野犬を増やさないために

### ●ペットは終生愛情を持って飼いましょう

動物を飼う人は、動物が命を終えるまで適切に飼育するよう努めなければなりません。やむを得ず飼えなくなったときは、新たな飼い主を見つけるようにしてください。

例えば

#### ワンワン銀行

生後3週間～3カ月の子犬の譲渡会で、市広報やホームページで開催のお知らせをしています。



#### 県動物愛護センター

ホームページを利用して、新たな飼い主を募集できます。



### ●むやみな餌やりは、条例で禁止されています

野犬に餌をあげると、住宅地でも多くの野犬が居つきます。また、子犬が生まれると、さらに野犬が増えます。

飼育しない犬への餌やりは、本当の動物愛護とはいえません。餌やりは絶対にしないでください。

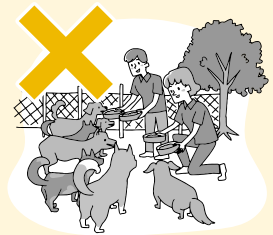

## 野犬対策キャンペーンを開催

令和5年10月21日、ゆめタウン徳山で、市や県、遠石地区・周陽地区自治会連合会主催のキャンペーンを開催しました。来店者に、ペットの終生飼育や、むやみな餌やりの禁止を呼びかけるチラシを配布しました。



問合せ 環境政策課 ☎0834-22-8322

# ははたり 周南公立大学

SHUNAN UNIVERSITY

## 「命の門番」への第一歩

令和5年12月、阪中順子さん(臨床心理士・学校心理士スーパーバイザー)を招き、若年層ゲートキーパー研修を実施しました。研修には、周南公立大学の学生・教職員・地域の教育関係者など、43人が参加しました。

ゲートキーパーとは、自殺の危機を示すサイン(心の危機)を察知し、適切な対応を図ることができる人のことです。参加者は、心の危機がどのような状態が考え、対処法をグループワークで話し合ったり、実際の会話を体験したりすることで理解を深め、どのように周囲の悩みを持つ人に気付き、声を掛け、支援や見守りを行うのかを学びました。

身近に相談できる人がいることや、多様性を重視した環境の実現が、心が守られ、居心地の良い大学、町につながっていきます。



研修の様子

問合せ 周南公立大学入試課 ☎0834-28-5302



## の世界へようこそ!

### ● 今月の手話 「教える・教わる」 ●

右手人さし指を、前方斜め下へ向けて2回振ることで「教える」という意味になります(①▶②)。これは、教鞭を生徒に向けて振っている様子を表します。

また、右手人さし指を、自分の額に向けて2回振ることで「教わる」という意味になります(③▶④)。

このように、手話においては、動作は同じでも、手の向きや位置を変えるだけで意味が変わるので、意識してきちんと表現するようにしましょう。



問合せ

障害者支援課  
☎0834-22-8387  
FAX 0834-22-8464

手話動画は  
こちら





4月1日  
から

## 高校生年代までの 医療費無料

こども医療費助成制度の対象を拡大し、令和6年4月1日(月)診療分から、高校生年代の人の保険診療自己負担分が、無料になります。

■対象 満18歳到達後、最初の3月31日を迎えるまでの人

※現在、中学3年生で、受給者証がある人は申請不要です。申請が必要な人には、1月下旬に申請書を送付しています。

■申込み 2月29日(木)までに、必要書類を、郵送(返信用封筒で、必着)で、次世代政策課

### 4月1日からの助成対象

これまでの助成対象

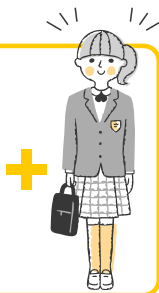

問合せ 次世代政策課 ☎0834-22-8460



## 市外転出届がスマホ から申請できます

マイナンバーカードを利用して、マイナポータルから転出届の申請をすると、来庁せずに手続きを完了させることができます。

※代理人や別世帯の人は、手続きができません。

### ■次の場合に利用できます

- ▼本人のみが引越す
- ▼本人と同一世帯員が引越す
- ▼本人以外の同一世帯員が引越す

### ■手続きの流れ

#### 1 次のものを準備する

- ☑ 電子証明書が有効なマイナンバーカード、またはスマホ用電子証明書
- ☑ マイナポータルにアクセスするパソコン・スマートフォン
- ☑ 連絡先電話番号
- ☑ 新しい住所

#### 2 マイナポータルに 情報を入力する



#### 3 手続き完了!



詳しくは  
こちら▶



問合せ 市民課 ☎0834-22-8292



## ごみステーションに あなたのごみが 残っていませんか?

分別のルールや収集日が守られていないごみは、そのごみを出した人の間違いに気付いてもらうために、赤いシールを貼って取り残します。

例えば、容器包装プラスチックの回収日に、その他プラスチックの分類になるハンガーが入っていた場合、図のように、赤いシールに正しい分別方法を記入します。

正しく分別し直し、シールに大きく×印を書いて、次の正しい収集日に出してください。

また、自分のごみではない違反ごみは、プライバシーの問題や、感染症の危険を伴うため、分別はしないでください。

**ルール違反なので収集できません!**

違反ごみの収集については、問い合わせ先 ☎0834-22-8303

■「ごみの分別方法」の冊子で確認してください。  
■写真が写入されています。分別して出してください。

**ハンガー**

① 燃やせるごみ  
② 燃やせないごみ  
③ 容器包装プラスチック  
④ その他プラスチック

⑤ 古紙・衣類  
⑥ ひびく・缶類  
⑦ ペットボトル  
⑧ 処理困難物

■指定のごみ袋で出してください。(■緑 ■青 ■黄)

■正しい大きさに切って出してください。(■40cm角 ■1m角)

■写真のついたものがありません。

■粗大ごみです。 ■事業系のごみです(収集できません)。

■市で収集できないものです。 ■中身が残っています。

■二重袋になっています。中を出してください。

■正しい収集日の朝8時までにしてください。

■ペットボトルのラベルやキャップは、容器包装プラスチックで出してください。

■その他

月 日

問合せ リサイクル推進課 ☎0834-22-8303

※1月18日時点の情報を掲載しています。今後、変更する場合があります。

## 新型コロナウイルスワクチン 追加接種(秋開始接種)実施中

■対象 初回接種(2回目、生後6カ月～4歳の方は3回目)が完了し、前回の接種から3カ月が経過した、生後6カ月以上の人

■接種期間と回数 3月31日までに1人1回

※医療機関によって、接種できる最終日は異なります。接種を希望する人は、早めに予約してください。

■接種医療機関と予約方法 2月以降の接種医療機関や、第一三共社のワクチン接種は、市ホームページなどで確認してください。

### 市ワクチン接種相談センターの移転

2月1日(木)から、徳山保健センターに移転します。電話番号と受付時間が次のとおり変更になります。

電話番号 ☎0834-22-8553

受付時間 平日8時30分～17時15分



問合せ

市ワクチン接種予約センター

☎0834-32-0567・☎0834-22-8266(平日9時～17時)

●ワクチン接種についてWEB予約はこちら▶



●ワクチン接種(秋開始接種)について、詳しくは▶



# すこやか通信

問合せ

● あんしん子育て室 ☎0834-22-8550

## 親と子の健康づくり

### 3歳児健康診査

3歳の頃は体と心の発達が目覚ましく、一生の基礎ができて上がる大切な時期です。3歳児健康診査では、子どもの成長を確認するとともに、子育ての相談に応じます。

**対象** 3歳6カ月～4歳未満で、これまで3歳児健康診査を受けていない人

※対象者には、個別に通知します。

日時	場所
3月 21日(木) 12:40～13:30	学び・交流プラザ
28日(木) 12:30～13:30	徳山保健センター

**持ち物** 健康診査票、少量の尿、母子健康手帳

### 育児相談

乳幼児の育児相談に個別に応じます。(30分程度)

● 歯の健康相談(歯科衛生士)、離乳食・食育相談(管理栄養士)

日時	場所
3月 11日(月) 9:30～12:00	徳山保健センター

**申込み** 3月8日(金)までに、電話で、あんしん子育て室

※日程が難しい場合は相談してください。

● おっぱい・授乳相談(助産師)、育児全般の悩みや心配(保健師)、身体測定

日時・場所は、申し込みを受けて調整します。

**申込み** 随時、電話で、あんしん子育て室

## オンライン講座

### 1歳児かみかみセミナー

**対象** おおむね生後9カ月～

1歳6カ月児の保護者

**日時** 3月6日(水)10時～11時

**内容** よくかんで食べること、おやつとの与え方、虫歯予防について

**申込み** 2月26日(月)までに、あんしん子育て室



▲詳しくはこちら



### パパニティ講座

**対象** 市内在住で、これからパパ・ママになる人(パパ・ママのみの参加可)

**日時** 2月18日(日)10時～11時45分

**定員** 40組

**内容** 妊娠中&産後ママの心と体の変化、沐浴動画、先輩パパの子育て体験談(動画)など

**持ち物** 資料(市ホームページからダウンロード)

**申込み** 2月1日(木)～14日(水)までに、オンラインフォーム



▲申し込みはこちら



## 休日夜間の救急医療

- 健康保険証や福祉医療証などを準備してください。
- 受付時間は、診察終了時間の30分前までです。
- 時間外の診療は消防本部指令課 ☎0834-22-8765へ問い合わせてください。

### 内科、外科(休日のみ)

■ 休日夜間急病診療所(瀬戸見町9-25)

**診療時間** ● 休日…9時～12時、13時～17時、19時～22時

● 平日夜間…19時～22時

**電話** ☎0834-39-0099

■ 熊毛地域休日在宅当番医

(診療時間…9時～17時)

2月	当番医	電話番号
4日(日)	松本医院(大江)	☎0833-91-6020
11日(祝)	小川クリニック(勝間原)	☎0833-91-5777
18日(日)	ふじわら医院(大河内)	☎0833-91-7100
25日(日)	松村医院(本町)	☎0833-91-0303
3月	当番医	電話番号
3日(日)	松本医院(大江)	☎0833-91-6020

### 小児科

■ 周南地域休日・夜間こども急病センター(周南こどもQQ)

(徳山中央病院内)

**診療時間**

● 休日…9時～12時、13時～17時、19時～22時

● 平日夜間…19時～22時

**電話** ☎0834-28-9650

### 歯科

■ 歯科休日在宅当番医(診療時間…9時～13時)

2月	当番医	電話番号
4日(日)	石田歯科診療所(三番町)	☎0834-21-2516
11日(祝)	清水歯科医院(久米)	☎0834-25-3539
12日(休)	松下歯科医院(桜木)	☎0834-28-7001
18日(日)	蔵清歯科医院(周陽)	☎0834-28-2510
23日(祝)	おもかわ歯科医院(古川町)	☎0834-63-1772
25日(日)	神内歯科クリニック(栗屋)	☎0834-25-3129
3月	当番医	電話番号
3日(日)	ひだまり歯科医院(久米)	☎0834-39-6700

**救急医療電話相談** 救急車を呼ぶか判断に迷ったときに利用してください。

- 15歳未満の子どもの急病、疾患は…小児救急医療の電話相談(19時～翌朝8時) ☎#8000(携帯電話・プッシュ回線)または☎083-921-2755
- 15歳以上の急病、疾患は…救急医療の電話相談(24時間) ☎#7119(携帯電話・プッシュ回線)または☎083-921-7119



# 周南市の姉妹都市を知っていますか？



本市は、次の3都市と姉妹都市提携を結んでいます。交流の様子や町の風景を紹介します。

## エームスデルタ市 (オランダ)

- **場所** オランダ北東部  
フローニンゲン州
- **人口** 約4万5,000人
- **面積** 364平方キロメートル



デルフザイル市の合併に伴い、昨年8月にエームスデルタ市の公式訪問団が本市を訪れ、姉妹都市の継続を確認する調印式を行いました。また、併せて、青少年相互派遣も4年ぶりに再開し、エームスデルタ市の青少年15人が、交流プログラムやホームステイなどを通して市民と交流し、友好を深めました。

## サルバドルアリーナパーク▶

レジャーと文化の融合を提供する多目的公園です。公園内には400メートルの遊歩道、噴水と人工滝のある湖、420人収容の観客席を備えたアリーナ劇場、国内最大級の淡水魚水族館などがあります。



## サンベルナルド・ド・カンポ市 (ブラジル)

4月に、姉妹都市提携50年を迎えます。

- **場所** ブラジル南東部サンパウロ州
- **人口** 約84万人
- **面積** 407平方キロメートル

## タウンズビル市 (オーストラリア)

- **場所** オーストラリア北東部  
クィーンズランド州
- **人口** 約18万人
- **面積** 3,736平方キロメートル



## ◀新年を祝う花火

カウントダウンイベントの様子です。中心に見えるのは町のシンボルとなっているキャッスルヒルで、車で行ける頂上の展望台では、360度のパノラマの絶景が広がり、マグネティック島やグレート・バリア・リーフまでもが一望できます。

問合せ 観光交流課 ☎0834-22-8372

# 2月23日は「工場夜景の日」



## 工場夜景の日！ 親子で夜の社会科見学バスツアー

普段見られない夜の工場を、間近で楽しみましょう！

**対象** 小学3～6年生とその保護者

**日時** 2月23日(祝) 16時50分～19時35分

**定員** 20組(受け付け順)

※親子2人1組で申し込んでください。

**参加費(1組)** 5,500円

**申込み** 2月1日(木)～16日(金)に、電話・オンラインフォームで、まちのポート ☎0834-22-8691



## 工場夜景 プレミアム宿泊プラン

ホテルサンルート徳山の人気宿泊プランです。2月中は特別なウエルカムドリンクの特典が付きます。

**申込み** ホテルサンルート徳山 ☎0834-32-2611

## 工場照明の全点灯

**日時** 2月23日(祝) 17時～21時

**点灯する協力企業(50音順)**

- ▼出光興産 ▼東ソー
- ▼トクヤマ ▼日鉄ステンレス
- ▼日本ゼオン

問合せ 観光交流課 ☎0834-22-8372





## 目標は“世界記録”

日鉄ステンレス陸上部

たかやま ゆうだい

高山 侑大さん



「練習を積み重ね、きつい思いをしないと強くなれません。その分、記録を出したときの喜びと達成感は格別です」と語るの、日鉄ステンレス陸上部の高山侑大さんです。

山口市出身の高山さんは、高校から陸上部に所属し、社会人でも走り続けたいという思いから、陸上部のある会社に入社。現在は拠点を周南市へ移し、練習を重ねています。「親元を離れることは不安でしたが、今の監督と出会ったことや、他チームの強豪選手と練習する機会が増えたことで、成績が伸びました。皆さんに親切にしてもらって、周南市に来て良かったです」

高山さんは、昨年6月、知的障害者の選手が出場するヴィーナス2023 Virtusグローバルゲームズ(フランス)に出場し、男子10,000メートルの部で見事優勝。昨年12月の防府読売

マラソンでは、2,702人中総合11位という好成績を収めました。「世界大会は日本と雰囲気が違い、少し緊張しましたが、ゴール直前で1位の選手を抜き、優勝できました。防府では、普段勝てない選手に勝つことができてうれしかったです」

高山さんの挑戦はまだまだ続きます。「知的障害のあるマラソン選手の多くが日本人選手のため、日本記録が世界記録のようなものです。世界記録が狙えるところまできているので、次の大会では優勝とともに世界記録をめざします」と、笑顔で語る高山さんでした。



防府読売マラソンを走る高山さん

## ART GUIDE アートスポットガイド in 周南



美術博物館 ☎0834-22-8880



### ●まどさんについてのおはなし会

2月28日は周南市出身の詩人、まど・みちおさんの命日です。まどさんをしのいでイベントを開催します。

▼日時/2月25日(日)14時~15時

▼講師/はたちよしこさん(詩人)

▼定員/40人(受け付け順) ▼申込み/電話で、美術博物館

### ●コレクション展示“The color”

▼期間/2月1日(木)~6月16日(日)

### ●林忠彦記念室「日本の画家」

▼期間/3月31日(日)まで

### ●まど・みちおコーナー

▼期間/3月31日(日)まで

### ●徳山の歴史特設コーナー「そうがやってきた!」

▼期間/3月31日(日)まで

常設展示

### ●シティーケーブル周南で「びびびの美」放送中

(12時55分~、20時10分~、23時25分~)

郷土美術資料館・尾崎正章記念館 ☎0834-62-3119



### ●企画展「遊 洋子作品展 ~キナガナエカキ~」

▼期間/3月10日(日)まで

### ●尾崎正章常設展「香りのある世界」

▼期間/3月10日(日)まで

## 美術博物館 所蔵品の紹介

### まど・みちおのえ



### くの字形

制作年不詳

クレヨン、水彩、油性ペン 紙

まどさんが詩作の合間に描いた抽象画。この作品も普段と変わらず無意識に描き始めたように思います。そして、クレヨンを何層か塗り重ねたところで、意外な仕掛けを思いつきました。画用紙を折り曲

げたらどうなるのだろうか。すると真ん中の横線を境に見事なシンメトリーが現れました。この対称性の法則から導き出したのがひらがなの「く」。まどさんの絵はこのようなアイデアの循環から生み出されています。

この作品は、3月31日(日)まで美術博物館に展示中です。

問合せ

文化スポーツ課 ☎0834-22-8622  
美術博物館 ☎0834-22-8880





12/17  
[日]

しゅうなん  
郷土伝統芸能まつり  
文化会館

5年ぶりに、25の保存会がステージイベント・展示を実施。出演者・観客全員で平成すま音頭を踊り、まつりのフィナーレを飾りました。



12/20  
[水]

周南市市民ライター  
3期生任命式  
周南市役所

市民目線で市内の魅力を伝える周南市市民ライター3期生の任命式が行われ、25人のライターが活動を開始しました。

フォト de 周南

市ホームページでも市のおさまざまな話題を紹介しています

Photo de shunan



1/7  
[日]

周南市二十歳の記念式典  
文化会館

成人の日を前に、20歳の節目を迎えた人たちの門出を祝う式典が行われました。出席した985人は久しぶりの再会を喜んでいました。



1/7  
[日]

どんど焼き  
久米市民センター

市内各地でどんど焼きが実施され、持ち寄られた正月飾りなどが火にくべられていきました。

今月のココに注目! vol.2

### 子どもたちが安全に通学できる環境づくり

子どもたちが安心・安全に暮らせるよう、市が行う通学路の安全対策への取り組みを紹介します。

**横断歩道のカラー化**

横断歩道を見えやすくするため、市内の小学校から半径500メートルの範囲内にある横断歩道(約200カ所)に、緑のラインを加えました。

ドライバーからも横断歩道が見えやすくなりました。安全確認をしっかり行いましょう。

**車止めの設置** 横断歩道を渡ろうとする子どもたちに、車が突っ込む事故を防ぐために黄色の車止めを設置しました。3月末までに30カ所の設置を予定しています。

問合せ 道路課 ☎0834-22-8272





## 市立図書館

### 図書館のイベントに行ってみよう!

市立図書館では、親子で楽しむことができるイベントを定期的で開催しています。詳しくは、各図書館にお問い合わせください。

他にもイベントがたくさんあります▶



#### としょかん お話し会

読み聞かせ、人形劇、パネルシアター、手遊びなどを行っています。

●中央図書館 ☎0834-22-8682



#### イングリッシュ ENGLISH DAY!

外国人講師による英語の本の朗読や、英語の歌と一緒に歌うなど、親子で英語に親しむことができます。

●徳山駅前図書館  
☎0834-34-0834



#### よみかかせの会

エプロンシアター、パネルシアター、折り紙なども行っています。

●熊毛図書館 ☎0833-92-0179



#### おはなし会



●新南陽図書館 ☎0834-62-1150

絵本や紙芝居を使った読み聞かせなどを行っています。



#### 読み聞かせ会

●福川図書館 ☎0834-63-5000

### 地元産の食材を使っておいしく料理

市食生活改善推進協議会 考案

周南市産“ニンジン”を使用した

## 『にんじんとささ身のきんぴら』

1人分の エネルギー:158kcal たんぱく質:7.9g 脂質:4.6g  
栄養価 炭水化物:18.2g カルシウム:65mg 食塩相当量:0.8g

#### 材料(2人分)

ニンジン ..... 125g  
鶏のささ身 ..... 1本 (50g)  
インゲン豆 ..... 20g  
ごま油 ..... 小さじ1/2  
白ごま(炒ったもの) 大さじ1/2  
カイワレ菜 ..... 10g  
サラダ油 ..... 適量  
酒 ..... 大さじ1強  
砂糖 ..... 大さじ1/2  
しょうゆ ..... 大さじ1/2  
みりん ..... 大さじ3/4

#### 作り方

- ① ニンジン、5cmの細切りにする。インゲン豆を、5cm程度の斜め切りにする。鶏のささ身の筋を取り、斜めに細切りにする。
- ② ニンジン、インゲン豆を柔らかくなるまで炒めて皿に取り出す。
- ③ フライパンを強火にしてサラダ油をなじませ、鶏のささ身を入れる。色が変わった後、ニンジンとインゲン豆を加える。
- ④ ③が少し柔らかくなったら、Aをからめ、汁気がほとんどなくなったら、ごま油を加える。
- ⑤ 器に盛って白ごまを振り、根を切ったカイワレ菜を添える。



詳しく動画で解説!!

YouTube

しゅうなん食育  
レシピ動画

周南市産“ニンジン”を使用した

## 『にんじんケーキ』



1人分の栄養価

エネルギー:130kcal たんぱく質:2.1g 脂質:4.5g  
炭水化物:20.2g カルシウム:22mg 食塩相当量:0.2g

#### 材料(2人分)

ニンジン ..... 100g  
ニンジンせん切り(飾り用) ..... 6g  
レーズン ..... 50g  
砂糖 ..... 50g  
バター ..... 40g  
卵 ..... 2個  
米粉 ..... 90g  
ベーキングパウダー ..... 3g

#### 作り方

- ① ニンジン、レーズンを洗ってすりおろし、水分を絞る。レーズンは湯で洗い、水分を拭き取って粗みじん切りにする。
- ② ボウルに卵を割ってしっかり混ぜ、①と砂糖、溶かしたバターを入れてよく混ぜる。
- ③ ②に米粉とベーキングパウダーを混ぜたものを振るいながら入れて、ざっくりと粉っぽさがなくなるまで混ぜ、容器に入れる。
- ④ 中央をへこませ、飾り用ニンジンのをせ、180℃に温めたオーブンで10分焼く。その後、190℃にして30分焼く。

問合せ 健康づくり推進課 ☎0834-22-8553





# 情報ひろば

Information Square

▼市役所への郵送は、記載ある場合を除き〒745-8655岐山通1-1周南市役所〇〇課で届きます。▼各記事の詳細はホームページで確認してください。



## お知らせ

### 事業所等設置奨励金制度の改正

製造業などを対象に、施設の新設・増設などの設備投資に係る固定資産税相当額を補助する支援制度を改正しました。

**主な改正点** 申請期限の5年延長、対象事業の追加、奨励金交付限度額の拡大など

**問合せ** 商工振興課 ☎0834-22-8223

### 防災資機材を整備

自治総合センターの宝くじ助成金を受けて防災資機材を整備しました。市内の自主防災組織に貸し出しができます。

#### ●和田地区自主防災協議会

**整備資機材** 屋外テント・LED投光器・二つ折り担架・スポットエアコン・マジックパネルなど

#### ●福川地区自主防災協議会

**整備資機材** 発電機・拡声器・折りたたみ椅子・ヘッドライト・防災用かまどなど

#### ●いずれも

**問合せ** 防災危機管理課 ☎0834-22-8208

### 遺骨の埋蔵と改葬

●遺骨の埋蔵は経営許可のある墓地で自宅の庭や所有する土地などに遺骨を埋蔵すると、法律違反になります。地域の共同墓地や市営墓地、寺の墓地・納骨堂などを利用してください。

#### ●改葬には許可が必要です

改葬を行う際は、環境政策課・総合

支所に申請してください。後日、改葬許可証を郵送しますので、遺骨と一緒に、改葬先に渡してください。

**持ち物** 改葬許可申請書(納骨中の墓地・納骨堂管理者の埋蔵証明記載済のもの)  
※申請様式や提出書類は、自治体ごとに異なる場合があります。詳しくは、現在の墓地などがある自治体に問い合わせてください。

**問合せ** 環境政策課 ☎0834-22-8322

### 中小企業退職金共済などの掛金補助金制度

中小企業の事業主に、掛け金の一部を補助します。

**対象** 令和4年2月～令和5年12月に、中小企業退職金共済制度または特定退職金共済制度に新規加入した、従業員の掛け金  
**申込み** 2月29日(木)までに、申請書・掛金納付状況内訳書・契約成立年月日が確認できる書類・市税の滞納の無いことの証明書・請求書・預金通帳の写しを、窓口・郵送(必着)で、商工振興課・総合支所

**問合せ** 商工振興課 ☎0834-22-8373

### ワンワン銀行

生後3週間～3カ月の、子犬の譲渡会です。子犬を譲り渡したい人は、2月13日(火)12時までに、市へ登録してください。

**日時** 2月18日(日)9時～10時(小雨決行。悪天候の場合は25日(日)に延期。譲り渡したい人の事前登録がない場合は中止)

**場所** 大迫田共同墓地前

※周南環境保健所の収容犬の譲渡は、周南環境保健所 ☎0834-33-6426に連絡してください。

**問合せ** 環境政策課 ☎0834-22-8322

### 都市計画変更案の縦覧

市内に在住する人、市内に事務所などがある法人、都市計画案に関して利害関係のある人は意見書の提出ができます。

**日時** 2月1日(木)～16日(金)の平日8時30分～17時15分

**場所** 都市政策課、市ホームページ

**意見書の提出** 2月16日(金)までに、住所・氏名・意見を、窓口・郵送(必着)で、都市政策課 ☎0834-22-8427



## 福祉

### 物価高騰対応重点支援給付金

物価高騰の負担増で、特に家計への影響が大きい世帯に給付します。

**対象** 令和5年度住民税非課税世帯(課税者の扶養親族のみで構成されている世帯を除く)

**支給額** 7万円

※対象世帯には、順次、書類を送付しています。

※支給のお知らせが届く世帯は、申請は不要です。

※確認書が届く世帯は、3月29日(金)までに返送してください。

**問合せ** 地域福祉課給付金コールセンター ☎0834-22-8809



## 相談

### 建築士による住宅等無料相談会

**日時** 2月10日(土)13時～16時

**場所** シビック交流センター

**内容** 建物の新築・増改築・リフォーム・耐震化などの相談

**問合せ** 住宅課 ☎0834-22-8334、県建築士会徳山支部 ☎0834-28-5226

## けんしん結果相談会

**対象** 市内に在住する、40歳以上の人  
**場所と日時** ▼徳山保健センター…  
 ▼2月26日(月)9時30分～12時、13時30分～16時15分  
 ▼3月5日(火)9時30分～12時、13時30分～16時15分  
 ▼熊毛総合支所…2月28日(水)9時30分～12時  
**持ち物** 健康診査受診結果  
**申込み** 各相談日の1週間前までに、電話で、健康づくり推進課☎0834-22-8553

## 脳の健康度測定 ～あたまの健康相談～

**対象** もの忘れが気になるなど認知機能が心配な人(認知症の診断を受けた人や専門医受診中の人を除く)

**日時と場所** ▼2月20日(火)…ゆめプラザ熊毛▼2月26日(月)市役所共用会議室  
**内容** 認知機能テストと相談  
**定員** 各6人(受け付け順)  
**申込み** ▼ゆめプラザ熊毛…2月16日(金)▼市役所会共用会議室…2月22日(木)までに、電話で、地域福祉課☎0834-22-8462

## こころの相談会

**対象** こころの悩みを抱えている人とその家族(精神科・心療内科に通院中の人を除く)  
**日時** 2月20日(火)13時～15時  
**場所** 徳山保健センター  
**内容** 臨床心理士による個別相談会(1人1回まで)

**申込み** 2月19日(月)までに、電話で、健康づくり推進課☎0834-22-8553

## 行政書士会無料相談会

**日時** 2月22日(木)9時～12時  
**場所** シビック交流センター  
**内容** 相続・遺言、各種許認可などに関する相談  
**申込み** 電話で、県行政書士会周南支部☎090-1183-9463  
**問合せ** 生活安全課市民相談センター☎0834-22-8320

## 事業者向け無料出張相談会

**対象** 個人事業主・中小企業者・創業予定の人  
**日時** 2月21日(水)9時30分、11時、13時30分、15時  
**場所** 市役所共用会議室  
**内容** 売り上げ拡大・創業・事業承継など、経営に関する相談  
**申込み** 相談内容・希望時間を、電話・Eメールで、県よろず支援拠点☎083-902-5959・✉info@yorozu-yamaguchi.go.jp、県事業承継・引継ぎ支援センター☎083-902-6977・✉hikitsugi@ymg-shk.go.jp  
**問合せ** 商工振興課☎0834-22-8373

## 相談

### ●無料法律相談 弁護士や司法書士への、日常の法律に関わる相談

日時	場所	申込み	問合せ
2月14日(水)9時～12時	新南陽ふれあいセンター	2月6日(火)8時30分～	㉠
3月6日(水)9時～12時	市役所共用会議室	2月27日(火)8時30分～	㉡

※2月14日(水)は、弁護士相談のみ行います。

### ●行政相談 行政相談委員への、国などの仕事に関する苦情・要望相談

日時	場所	問合せ
2月2日(金)9時30分～11時30分	戸田市民センター	
7日(水)13時～15時	市役所共用会議室	
9日(金)9時～12時	コアプラザかの	
13日(火)13時30分～15時30分	ゆめプラザ熊毛	㉢ または
14日(水)10時30分～12時30分	学び・交流プラザ	㉣
13時～15時		
27日(火)13時30分～15時30分	鶴いこいの里交流センター	
28日(水)9時30分～11時30分	櫛浜市民センター	

### ●人権擁護相談・心配ごと相談 人権擁護委員への、人権に関わる相談

日時	場所	問合せ
2月9日(金)9時～12時	コアプラザかの	㉤
13日(火)13時30分～15時30分	ゆめプラザ熊毛	㉥
14日(水)9時～12時	人権推進課	㉦
15日(木)9時～12時	新南陽総合福祉センター	㉧
27日(火)13時30分～15時30分	鶴いこいの里交流センター	㉨

㉠新南陽総合支所市民福祉課☎0834-61-4104 ㉡生活安全課市民相談センター☎0834-22-8320 ㉢山口行政監視行政相談センター☎083-922-1591 ㉣鹿野総合支所地域政策課☎0834-68-2331 ㉤熊毛総合支所地域政策課☎0833-92-0008 ㉥人権推進課☎0834-22-8456 ㉦新南陽総合支所地域政策課☎0834-61-4215



## 子育て

### 児童手当の支払い

**対象** 中学校修了前までの児童を養育する人(所得制限あり)  
**支給対象月** 令和5年10月～令和6年1月分  
**支給額(月額)** ▼3歳未満…1万5,000円▼3歳～小学校修了前の▽第1・2子…1万円▽第3子以降…1万5,000円▼中学生…1万円  
 ※特例給付に該当する人は、支給対象児童1人につき5,000円です。  
**支給日** 2月15日(木)  
**問合せ** 次世代政策課☎0834-22-8460



## 多子世帯保育料に対する補助金

**対象** 市内に在住する、令和5年度中に認可外保育施設に在籍した、第3子以降の児童

**補助金額** 保育料納付額の範囲内(年額5万円が上限)

**申込み** 2月14日(水)～3月5日(火)に、申込書を、窓口・郵送(必着)で、こども支援課☎0834-22-8455



## 募 集

### ごみ対策推進審議会委員

市の一般廃棄物処理に関する基本的事項および減量化・再資源化に関し、市長の諮問に応じ、調査・審議する委員を募集します。

**対象** 市内に在住する、令和6年4月1日現在20歳以上で、年数回、平日昼間の会議に参加できる人(公職にある人を除く)

**任期** 4月1日～令和8年3月31日

**定員** 4人程度

**申込み** 2月29日(木)までに、住所・氏名・生年月日・性別・職業・電話番号・環境に関する活動歴・作文(私の考えるごみ減量対策についてをテーマに、400字程度、様式自由)を、窓口・郵送(消印有効)・ファクス・Eメールで、リサイクル推進課☎0834-22-8303・☎0834-22-8243・✉recycle@city.shunan.lg.jp

### 徳山動物園写真コンテスト

園内で飼育されている動物の写真を募集します。(1人2点まで)

**申込み** 2月4日(日)～3月3日(日)に、写真(2L～四つ切サイズ)・タイトル・住所・氏名・コメント・電話番号を、窓口・郵送(必着)で、〒745-0874大字徳山5846徳山動物園☎0834-22-8640

### 徳山動物園の運営・建設従事者

徳山動物園の飲食・物販施設の運営、イベント運営、施設の保守管理、連絡橋・休憩所の建設に携わる事業者の募集にあたり、説明会を開催します。

**対象** 市内の飲食・物販・イベント企画・建設・設備保守などの事業者

**日時** 2月15日(木)13時30分～15時30分

**場所** 文化会館

**定員** 70人

※申し込み多数の場合は、WEB参加となる場合があります。

**申込み** 2月12日(休)までに、オンラインフォームで、オリエンタルコンサルタンツ☎06-6479-2309



**問合せ** 徳山動物園☎0834-22-8640

### 市民農園利用者

**対象** 市内に在住する、農業者以外の人

**利用期間** 令和6年4月1日～令和7年3月31日

**場所** ▼戸田地区…ソレーネ市民農園▼熊毛地域…地方けんこう農園・勝間上けんこう農園・東川崎けんこう農園・上河内けんこう農園・東善寺けんこう農園

**定員** 応募者多数の場合は、抽選(新規利用者優先)

**利用料** 1平方メートルあたり60円(1区画当たり▼戸田地区…28.8平方メートル▼熊毛地域…35平方メートル)

**申込み** 2月29日(木)までに、申込書(市ホームページで配付)を、農林課・熊毛総合支所産業土木課・窓口・郵送(必着)で▼戸田地区…農林課☎0834-22-8369▼熊毛地域…〒745-0698熊毛中央町1-1熊毛総合支所産業土木課☎0833-92-0014

### 任期付職員(防災専門員)

地域の防災力を高める取り組みの一環で、防災専門員を募集します。

**対象** 次の全てに該当する人▼昭和39年4月2日以降に生まれた▼高等学校卒業程度の学力を有する▼普通自動車運転免許証を有する▼市内に在住、または採用後居住可能▼地域防災マネージャー資格を有する(令和6年4月末までに取得見込みを含む)

**定員** 1人

**初任給(月給)** 29万5,400円(予定)

※期末手当などの諸手当の支給・勤務時間・休暇制度は正規職員に準じます。

**任用期間** 令和6年5月1日～令和9年3月31日

**1次試験日** 3月3日(日)

**試験会場** 受験票に記載

**試験内容** 論文試験・面接試験

**申込み** 2月1日(木)～16日(金)に、申込書(市ホームページ、人事課で配布)を、窓口・郵送(当日消印有効)で、人事課☎0834-22-8253

### 給食物資納入業者

**対象** 次の条件全てを満たす業者▼市の競争入札等参加資格者名簿に登録がある▼年間を通して、指定場所・時間に少量でも納入できる▼原材料の食品微生物検査結果の提示ができる

**納入場所** 市立保育所・認定こども園

**物資の範囲** 水産練製品類・豆腐類・みそ類・漬物類・牛乳・調味料・その他一般食品類

**申込み** 3月1日(金)までに、申込書を、窓口で、こども支援課☎0834-22-8455

### 自衛官候補生

**対象** 18歳以上33歳未満の人

※詳しくは、問い合わせてください。

**問合せ** 自衛隊周南地域事務所☎0834-31-7097



## 講座・講演

### 心肺蘇生法を学ぶ (普通救命講習Ⅰ)

**対象** 中学生以上

**日時** 3月2日(土)9時～12時

**場所** 消防本部

**内容** 主に成人を対象とした心肺蘇生法やAEDの使用方法など

**定員** 15人程度(受け付け順)

**持ち物** 運動できる服装

**申込み** 2月5日(月)～22日(木)に、氏名・生年月日・電話番号・普通救命講習Ⅰ受講歴を、電話・Eメールで、消防本部警防課☎0834-22-8762・✉sho-keibo@city.shunan.lg.jp

## 普通救命講習Ⅱ

**日時** 2月25日(日)9時～13時(8時30分受け付け開始)

**場所** 光地区消防組合消防本部(光市)

**内容** 成人を対象とした心肺蘇生法・AEDの使い方などの講習、筆記・実技での効果確認

**定員** 20人程度(受け付け順)

**持ち物** 運動できる服装

**申込み** 2月22日(木)までに、申込書を、窓口・ファクス・Eメールで、光地区消防組合中央消防署 ☎0833-74-5605・📠0833-74-5614・✉ chuou@119.city.hikari.lg.jp

## 環境館の講座講演

### ●実家のお片づけ講座

**対象** 市内に在住する人

**日時** 3月1日(金)10時～12時

**内容** 大量の廃棄品の対処法など

**定員** 20人程度(受け付け順)

**申込み** 2月6日(火)～27日(火)に、住所・氏名・電話番号を、窓口・電話・Eメール

### ●「捨てるを減らす」お買い物講座

～ごみを減らすエシカル消費～

**日時** 3月9日(土)13時30分～15時

**内容** ごみを減らす買い物方法

**定員** 20人(定員を超えると、抽選)

**申込み** 3月7日(木)までに、住所・氏名・電話番号を、電話・Eメール

### ●いずれも

**問合せ** 環境館 ☎0834-61-0302・✉ recycle@city.shunan.lg.jp

## 学び・交流プラザの講座

### ●心ときめく☆アロマ講座

～香りで心と身体をリフレッシュ～

**日時** 3月3日(日)10時～11時30分

**内容** アロマセラピーの基礎知識やルームフレグランス作り

**講師** 源 直子さん(AEAJ認定アロマセラピーインストラクター)

**定員** 24人(受け付け順)

**参加料** 1,000円(材料代)

**持ち物** 筆記用具

**申込期間** 2月6日(火)～3月1日(金)  
※2月26日(月)は休館します。

### ●国際文化講座 食は国境を越える

**対象** 高校生以上

**日時** 3月2日(土)9時30分～13時

**内容** 県国際交流員を講師に、ベトナム・韓国の食文化や歴史の学習、伝統的な食の調理実習

**定員** 16人(受け付け順)

**参加料** 1,000円(食材費)

**持ち物** ノート・筆記用具・マスク・エプロン・三角巾

**申込期間** 2月5日(月)～16日(金)

### ●いずれも

**申込み** 申し込み期間の平日9時～17時15分に、窓口・電話で、学び・交流プラザ ☎0834-63-1188

## 国際交流サロン

### ●ネパールってどんな国?～ネパール人留学生と作るネパール料理～

**日時** 2月23日(祝)10時30分～13時

**場所** 徳山保健センター

**内容** ネパール人留学生らを講師に、ネパール文化の話や、料理の調理

**定員** 30人程度(受け付け順、小学生以下は保護者同伴)

**持ち物** エプロン・三角巾・マスク・ハンドタオル

**申込み** 2月16日(金)までに、氏名・年齢・電話番号を、電話・Eメールで、国際交流サロン運営委員会事務局(観光交流課内) ☎0834-22-8372・✉ kokusai@city.shunan.lg.jp



# 催し

## 冬のリユース品抽選会

廃棄された物品の中から使用可能な家具、おもちゃなどを譲ります。(1人1点)

※抽選結果は、2月27日(火)に市ホームページで発表します。

**申込み** 2月10日(土)～18日(日)9時～17時(13日(火)は休館)に、窓口で、環境館 ☎0834-61-0302

## ふくがわ文化まつり

**日時** 2月17日(土)・18日(日)9時～15時

**場所** 新南陽ふれあいセンター

**内容** ▼17日…作品展示・カラオケ発表会・古本市 ▼18日…作品展示・芸能発表・物販・体験コーナー・読み聞かせ・キッチンカー・古本市など

**問合せ** 新南陽ふれあいセンター ☎0834-63-5000

## ふるさと山口就職ガイダンス

県内企業や公務員から、その業界や仕事の話を知ることができます。

**対象** 令和7年3月以降に大学・短大・高専・専修学校などを卒業予定の学生

**日時** ▼対面開催…2月16日(金)12時～16時 ▼オンライン開催…2月22日(木)10時～16時

**対面開催場所** 山口グランドホテル(山口市)

**問合せ** 山口しごとセンター ☎083-976-1145、商工振興課 ☎0834-22-8373



# 催し

## かの冬花火 銀嶺の舞 2023 SpringVer.

**日時** 3月2日(土)15時30分～19時45分

**場所** 鹿野小中学校グラウンド

**内容** 飲食ブース・ステージイベント・花火打ち上げ

※駐車場が376台分あります。

**参加料** ▼自動車に参加…2,000円(お楽しみ券・500円分のクーポン付き) ▼自動車以外で参加…500円(お楽しみ券付き)

**問合せ** 鹿野総合支所産業土木課 ☎0834-68-2335





## 大田原自然の家の催し

### ●あったか手打ちうどん工房

対象 3歳～小学生を含む家族  
日時 3月3日(日)9時30分～13時30分

定員 10家族

参加料 600円(昼食代・保険代など)

申込期限 2月19日(月)

### ●手作りピザ工房

対象 3歳～小学生を含む家族  
日時 3月10日(日)9時30分～13時30分

定員 10家族

参加料 700円(昼食代・保険代・消耗品など)

申込期限 2月19日(月)

### ●たき火deエンジョイ!春の子ども村

対象 小学4年生～中学生  
日時 3月23日(土)10時～24日(日)14時

内容 薪を集めてたき火・串焼きクッキング・たき火パン作りなど

定員 10人

参加料 4,000円(食事代・消耗品・保険代など)

申込期限 2月26日(月)

### ●いづれも

定員を超えると、抽選です。詳しくは、大田原自然の家ホームページを確認

してください。

問合せ 大田原自然の家

☎0834-89-0461



## 徳山駅前図書館の催し

### ●春の植物にふれてみよう

#### ミニブーケ作りワークショップ

植物の名前を聞きながら、季節のお花を使ったミニブーケを作ります。春を感じながらブーケ作りを体験してみませんか。

日時 2月23日(祝)11時～12時、14時～15時

定員 各6人(受け付け順)

※小学生以下の場合は保護者が同伴してください。

参加料 500円

整理券配布 2月1日(木)9時30分

### ●かんたんスマホ講座

日時 3月13日(水)▼10時～11時  
…スマホ入門編▼11時～12時…  
キャッシュレスをはじめよう編

定員 各20人(受け付け順)

持ち物 スマートフォン(なくても可)

整理券配布 2月21日(水)9時30分  
(電話は10時30分)

### ●いづれも

申込み 事前配布する整理券を、窓口で、徳山駅前図書館

問合せ 徳山駅前図書館 ☎0834-34-0834

## 中央図書館の催し

### ●としょかんお話し会

対象 乳幼児～小学生  
日時 2月10日(土)10時30分～11時30分

### ●英語絵本の読み聞かせ会

対象 小学生  
日時 2月10日(土)13時～14時

### ●朗読カフェin図書館

日時 2月24日(土)14時～15時

### ●親子らいぶらり

対象 乳幼児とその保護者  
日時 2月28日(水)10時～11時

### ●いづれも

問合せ 中央図書館 ☎0834-22-8682

## 新南陽図書館の催し

### ●短歌会「花芽」

日時 2月9日(金)10時～12時

### ●おはなし会

日時 2月10日(土)14時～15時

### ●古文書を始める会

日時 2月14日(水)10時～12時

### ●あけぼの読書会

日時 2月16日(金)10時～12時

問合せ 新南陽図書館 ☎0834-62-1150

## 熊毛図書館の催し

### ●よみきかせの会

日時 2月10日(土)10時30分～11時30分

場所 ゆめプラザ熊毛

内容 読み聞かせ・エプロンシアター・パネルシアター・折り紙など

問合せ 熊毛図書館 ☎0833-92-0179

## 鹿野図書館の催し

### ●かの読書会

日時 2月28日(水)14時～15時30分

内容 課題本の輪読と自由討議

問合せ 鹿野図書館 ☎0834-68-4141

## BOAT RACE 徳山

### ●くだまつ健康パーク杯争奪戦開催

期間 2月1日(木)～7日(水)

※2月4日(日)は来場者に「くだまつ健康パーク招待券」が当たるスピードくじを配布します。



すなっちへず  
しっかり者  
「かりん」

#### レース休催のお知らせ

2月10日(土)～5月末(予定)の間、施設改修のため、ボートレース徳山でのレースを休催します。

### ●第137期ボートレーサーを募集します

対象 15歳以上29歳以下の人

定員 50人程度

申込締切日 3月8日(金)まで

※詳しくは、ボートレーサー養成所ホームページを確認してください。



ボートレーサー養成所

検索

問合せ ボートレース徳山 ☎0834-25-0540

◆ボートレース徳山の収益金は、市の子育て支援(乳幼児・こども医療費の助成など)をはじめとした各種事業にも役立っています。

# 掲示板

各団体からのお知らせ

掲示板に掲載を希望する場合は、掲載希望月の2カ月前の25日(土・日曜日、祝日の場合はその前日)までに原稿を送付してください。※紙面の都合上、掲載の確約はできません。



## 市内にある県営住宅の募集

住宅名	住所	家賃(月額:円)
大迫田	五月町14-5	20,000~39,200
旭ヶ丘	久米953-4	24,100~47,200
周南A	扇町3	24,900~49,000
湯野	湯野3868-4	24,900~48,900
大内	大内町5-3	27,100~53,100
若山	上迫町12-1	17,000~33,400
西楸	西楸町4-4	16,600~32,600
新堤	新堤町7-47	25,500~50,000
○周南B	扇町3	16,400~32,300
○慶万	慶万町10	13,100~25,800
○富田東	川手2-17-3	17,800~34,900

※○は単身者も申し込みできます。  
 ※申込者が募集戸数を下回った住宅は、再募集する予定です。**内**▼受付期間…2月20日(火)~29日(木)消印有効▼抽選会…3月7日(木)10時~、県周南総合庁舎**問**県営住宅管理事務所周南支所☎0834-27-6780

## ノルディック・ウォーク体験会

**時**2月12日(休)9時30分~11時30分(雨天中止)**場**トソホパーク永源山**内**公園内および周辺地域散策**持**スニーカー・歩きやすい服装・飲料水・タオル・ウォーキング用ポール(貸し出しあり)**申**2月10日(土)までに、電話で、永源山公園管理事務所☎0834-63-7899

## いのちをつなぐために学ぼう

**時**2月17日(土)10時~11時30分**場**シビック交流センター**内**心肺蘇生とAED**定**12人程度**問**城さん☎090-8362-1731

## 有機栽培(座学)

**時****内**▼2月18日(日)…土作り▼3月17日(日)…除草耕耘・種まき・植え付け▼4月21日(日)…育成・収穫▼いずれも10時~12時**場**学び・交流プラザ**定**15人**¥**500円(3回分)**申**電話・ファク

ス・Eメールで、周南なずなの会平川さん☎・📠0834-63-5244・📧aozora\_miteru@yahoo.co.jp

## 防災講座 家庭・地域でできる防災対策

**対**市内に在住する、おおむね60歳以上の人**時**2月20日(火)13時~14時**場**新南陽老人福祉センター**内**災害の基礎知識、個人や家庭でできる備えについての講座**定**20人(受け付け順)**申**2月1日(木)から、電話で、新南陽老人福祉センター☎0834-62-1935

## 税の無料相談会

**時**2月23日(祝)10時~15時**場**イオンタウン周南**内**確定申告、相続・贈与、株や不動産の売買など税に関する相談**問**中国税理士会徳山支部☎0834-32-0650

## 周南市ゆかりの人文化講演会

**時**2月25日(日)14時~**場**文化会館**内**▼講師/浜田敬子さん(ジャーナリスト)▼演題/ジャーナリストとして生きる~ジェンダー後進国から抜け出すために**問**周南文化協会事務局☎0834-22-8190

## 消費者セミナー

**時**2月28日(水)10時~11時30分**場**シビック交流センター**内**演題/知ってるよ!?食品表示 やってるよ!?食中毒予防**定**30人程度(受け付け順)**申**2月16日(金)~19日(月)に、氏名・電話番号を、SMS・ファクスで、周南消費者協会河村さん☎090-5261-1635・📠0834-25-4303

## 暮らしとこころの合同相談会

**時**3月4日(月)13時30分~15時30分**場**県周南総合庁舎**内**就労や生活、こころの健康に関する相談

**締**2月26日(月)**問**県周南健康福祉センター☎0834-33-6424

## 介護予防運動教室

**時****場**▼3月15日(金)…新南陽体育センター▼3月22日(金)熊毛体育センター▼3月29日(金)…鹿野総合体育館▼いずれも10時30分~11時30分**内**介護予防を目的とした簡単な運動と講話**定**各回15人**申**2月1日(木)から、電話で、市体育協会☎0834-28-0006

## 石州探訪日帰りバスツアー

**時**3月30日(土)9時~17時30分**内**JR徳山駅南口~扇原関門跡・進駐陣地・本陣跡、医光寺などの見学**定**25人程度(受け付け順。最低挙行人数15人)**¥**1,100円(昼食代・保険代など)**締**2月29日(木)**問**徳山地方郷土史研究会三戸さん☎090-8243-5567

## 徳山漁港プレジャーボート用浮桟橋利用希望者募集

大島居守のプレジャーボート係留施設の利用者を募集します。  
**対**次のいずれかを所有する人▼セーリングヨット(船長11メートル以下、船幅3.7メートル以下、7.8トン以下)▼中型プレジャーボート(船長9メートル未満、船幅3メートル以下、5トン以下)▼小型プレジャーボート(船長9メートル未満、船幅2.4メートル以下、3トン以下)**問**県漁業協同組合周南統括支店☎0834-21-0273

## 軽費老人ホームきずな苑 入居者募集

**対**60歳以上で、身の回りのことが自分でできる人**定**50人(個室40室、2人部屋5室)**¥**65,280円~(収入による。食費含む)※その他、電気料金などが必要です。**問**きずな苑上田さん☎0834-22-8715

略字一覧 **対**…対象 **時**…日時・期間 **場**…場所 **内**…内容 **定**…定員 **¥**…参加料 **持**…持ち物 **締**…締め切り **申**…申込み **問**…問合せ



# 数字で見る周南市

**火災件数**(12月の発生件数)  
8件(令和5年の累計54件)

**人のうごき**(12月31日現在)  
【人口】136,179人(前月比 -123人)  
【男】66,299人(前月比 -87人)  
【女】69,880人(前月比 -36人)  
●出生62人 ●死亡161人  
●転入255人 ●転出279人  
【世帯】67,770世帯(前月比 -58世帯)

## 市政情報番組 周南市市政だより

### 【2月の放送】

#### 市・県民税の申告について

▼申告相談会場と日程▼郵送による申告手続きの簡略化▼e-Taxによる電子申告など

#### 【放送局と放送時間】

●シティーケーブル周南(12チャンネル)  
…毎日6時・15時・22時

●Kビジョン(12チャンネル)…月～金曜日  
6時30分・13時40分・22時20分、土・日  
曜日7時・14時40分・19時30分  
●メディアリンク(12チャンネル)…毎日  
7時・14時・21時  
●岐北テレビ(12チャンネル)…毎日6時・  
12時・19時30分・23時

## しゅうなん メールサービス Shunan Mail Service

登録は  
こちら



スマホ・携帯電話などから登録したEメールアドレスに、市から災害・緊急時のお知らせや気象情報のEメールが配信されます。shunan@xpressmail.jpに空メールを送信し、登録してください。  
問合せ スマートシティ推進課 ☎0834-22-8236



## プレゼントクイズ



市では、令和6年4月1日から、こども医療費助成制度を拡大し、「？」まで医療費が無料になります。

①小学生 ②中学生 ③高校生年代

**応募方法** 2月22日(木)必着で、クイズの答え・市広報や、テレビのデータ放送による広報に対する意見や感想・住所・氏名・年齢・電話番号を、はがきで、〒745-8655岐山通1-1広報戦略課、または市ホームページから応募  
※当選者の発表は賞品の発送をもって代えさせていただきます。

前回の答え ③4校

正解者の中から  
抽選で5人に

500円分の  
図書カードを  
プレゼント!

応募はこちら



広報しゅうなん

検索

※広報「しゅうなん」の記事で市が収集した個人情報や意見などは、当該業務に限って使用しますが、必要に応じて担当課へ提供することがあります。

## 独身のお子様の結婚相談承ります

独身のお子様を結婚に導くための相談会開催中

お子様の結婚に関するお悩み、  
プロの仲人がお答えします

まずはお気軽に  
ご相談下さい

☎083-976-6116

結婚相談所ムスベル  
山口市小郡長谷一丁目4番6号 右田ビル1階

MCSA 結婚相談業サポート協会加盟 ムスベル株式会社

広告

## めんどろな相続の手続き、私たちに相談ください!!

すべてのご相談窓口を一本化。だから、手間も時間もかからずスムーズ。

「相続は誰にでも起こることでありながら、「どんな手続きが必要なのか」「何をいつまでにしたらいいのか」「どこに相談したらいいのか」…と、わからないことばかりです。当センターは、そうした相続に関するあらゆる心配や不安の相談に応じるのが役割です。お客様がどんな状況にあるのかを担当の相談員が丁寧に聞き、必要な手続きやそのために最適な専門家(弁護士・司法書士等)をご紹介します。

60分無料相談  
受付中!



※代行着手前には必ずお見積もりをさせていただきます ※不動産の名義変更は司法書士をご紹介します



山口県相続センター ☎0120-48-5400

〒745-0825 山口県周南市秋月1-7-50 メール contact@syunan-souzoku.net 営業時間 9:00~17:30(土・日・祝除く)

相続の手続きに  
どんなものがあるか  
知ってますか? ✓

- 戸籍の収集 (出生から死亡まで)
- 土地・建物の名義変更
- 生命保険金の請求手続き
- 公共料金・クレジットカードの名義変更手続き
- 相続税申告 など、これら以外にもたくさんあります。

# 周南市文化会館 令和6年度プログラム

TEL.0834-22-8787  
http://s-bunka.jp/bunka/

## 中山美穂

### Miho Nakayama Concert Tour 2024 -Deux-

4/29 (月・祝) 17:00

好評発売中



## でんじろう先生の サイエンスショー



7/14 (日)  
①13:00 ②16:00 ◎発売未定

## 劇団四季

### 『ジーザス・クライスト＝ スーパースター』



8/25 (日)  
開演時間未定  
写真はこれまでの公演より  
◎会員発売 5/25 (土)  
◎一般発売 6/1 (土)

## 大和証券グループ Presents 佐渡裕 指揮 新日本フィルハーモニー 交響楽団

with 角野隼斗 (ピアノ)

5/24 (金) 18:30

◎会員発売 2/17 (土) ◎一般発売 3/2 (土)



©Peter Rigaud c/o Shotview Artists



©RyuyaAmao

### 令和6年度 会員募集中!!

6年度も特典満載で  
皆様のご加入をお待ちしています。  
会員発売初日の  
チケットご購入には、  
前日までのご入会が必要です。

#### ●特 典

- ①令和6年度自主事業のチケット優先発売、割引  
(個人会員=2枚、家族会員=4枚、団体会員=登録枚数ただし、催しによる変更あり)
- ②美術博物館展覧会ご招待 ③音楽会等のご招待
- ④月刊紙「かるちゃあ通信・花鳥」の送付
- ⑤美術博物館カフェテラスのメニュー1割引
- ⑥入会時、徳山動物園入園料割引券贈呈
- 年会費 個人会員 3,000円 家族会員 4,000円  
団体会員 20,000円(10名をこえる場合は1名につき2,000円加算)
- お申込み 文化会館、美術博物館窓口で直接受付のほか  
現金書留、郵便振替、銀行振込、預金口座振替も実施しています。
- 有効期限 入会の日より翌年3月31日まで
- お問合せ 周南市文化会館 TEL:0834-22-8787

ご入会時に  
徳山動物園の  
入園料割引券  
プレゼント

※都合により期日、内容が変更になる場合があります。ご了承下さい。

この他にも、多彩な事業を計画中です。お楽しみに!

## 周南市美術博物館 令和6年度プログラム

TEL.0834-22-8880 http://s-bunka.jp/bihaku/

◆都合により会期、内容等が変更になる場合があります。ご了承ください。

### 宮西達也の世界 ミラクルワールド絵本展

6/28(金)~9/1(日)

絵本作家・宮西達也は、夢や希望、そして何より「優しさ  
と思いやり」を子どもたちに伝えたいと、40年にわたり絵  
本を作り続けています。幅広い世代に人気の『パパはウルトラセ  
ブン』『おまえ うまそ  
うだな』などの絵本原  
画のほか、原点ともい  
える学生時代の作品  
や創作過程なども紹  
介し、宮西達也の作品  
世界に迫ります。



『パパはウルトラセブン』1999年 学研教育出版 ©宮西達也 ©円谷プロ

### 谷川俊太郎 絵本★百貨展

9/27(金)~11/24(日)

詩人・谷川俊太郎は1960年代から現在に至るまで、さ  
まざまな画家や写真家と200冊にも及ぶ絵本を作ってきた。  
谷川のバラエティ豊かな絵本に共通するのは、読  
み手に対する希望の眼差しです。

約20冊の絵本作品の原画をはじめ、絵や言葉が動き出  
す映像、朗読や音、  
書き下ろしのイン  
タレーション作品  
など、子どもから大  
人まで「おもしろく  
楽しい体験」ができ  
る展示です。



東京会場 展示風景 (撮影:高橋マナミ)

### 第32回 林忠彦賞 受賞記念 写真展

4/20(土)~  
4/29(月・祝)

林忠彦の精神を継承し、  
未来を切り開く写真家の  
発掘をめざす林忠彦賞。  
(第32回受賞作品は3月  
月上旬発表予定)

授賞式は4月20日に周  
南市で開催します。皆さん  
のご参加をお待ちして  
います。(詳細は決まり次第  
お知らせします)

市では、市民や全国各地へ情報を広く届けるため、さまざまなメディアを活用しています。

周南市のFUNをFANにお届けします。

ここから、ここつながる。

