

# しあなづなぼん

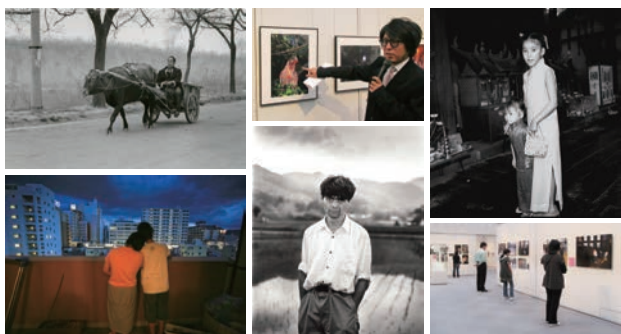

## 時代を写す写真たち ～林忠彦賞のあゆみ～



# 市の組織が変わります

さまざまな行政課題に対応するため、  
4月1日から、部局間の連携をより高めた  
組織に改編します。



## 新しい組織体制

新設・組織名称変更は太字

部の名称	課の名称
総務部	総務課、施設マネジメント課、法務コンプライアンス課、人事課、防災危機管理課
企画部	企画課、秘書課、 <b>公立大学連携課</b> 、スマートシティ推進課、 <b>広報広聴課</b>
財政部	財政課、課税課、収納課、契約監理課
地域振興部	地域づくり推進課、 <b>移住交流推進課</b>
文化スポーツ観光部	<b>文化振興課</b> 、 <b>スポーツ振興課</b> 、 <b>観光振興課</b> 、動物園
環境生活部	環境政策課、リサイクル推進課、市民課、生活安全課、人権推進課
福祉部	地域福祉課、高齢者支援課、生活支援課、障害者支援課、 <b>指導監査課</b>
こども未来部	<b>子育て給付課</b> 、 <b>こども保育課</b> 、 <b>あんしん子育て推進課</b>
健康医療部	健康づくり推進課、地域医療課、 <b>病院管理課</b> 、保険年金課
産業振興部	商工振興課、中心市街地活性化推進課、 <b>農業振興課</b> 、 <b>農林整備課</b> 、 <b>水産振興課</b>
建設部	道路課、河川港湾課、建築課、住宅課
都市整備部	都市政策課、公共交通対策課、建築指導課、公園花とみどり課、市街地整備課

※総合支所・会計課・教育委員会・消防本部・上下水道局・ボートレース事業局・行政委員会・議会事務局は、変更ありません。

## 新設・改編された主な組織

組織の名称	主な業務
企画課市民館跡地利活用推進室	市民館跡地の利活用
公立大学連携課	周南公立大学に関すること
農業振興課	新規就農支援、6次産業化、地産地消、有害鳥獣対策など 農業の振興、地方卸売市場に関すること
農業振興課道の駅リニューアル推進室	道の駅ソレーネ周南のリニューアル
農林整備課	農地・森林の整備・管理
住宅課空き家対策室	空き家情報バンク、危険空き家

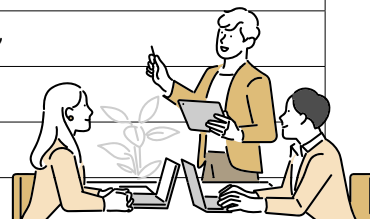



## 改編のポイント

### こども局をこども未来部へ昇格

人口減少対策の柱である、こどもまんなか社会の実現に向けて、より一層取り組みを強化していくため、こども局を、こども未来部へ昇格します。

<b>旧</b>	<b>こども局</b>
	組織名
	次世代政策課
	こども支援課
	あんしん子育て推進室

<b>新</b>	<b>こども未来部</b>	
	組織名	主な業務
	子育て給付課	児童手当、福祉医療など子育てに関する給付
	こども保育課	保育園・幼稚園・認定こども園・子育て支援センターに関すること
	あんしん子育て推進課	子育て政策、母子保健、児童の養護

### 地域振興部門の再編

従来の地域振興部を、地域づくりや移住施策を担当する地域振興部と、文化・スポーツ・観光施策を担当する文化スポーツ観光部に再編します。

地域振興部には移住交流推進課を新設し、文化スポーツ課を文化振興課とスポーツ振興課に分割し、文化振興課には文化財保護に関する業務を移管します。

<b>旧</b>	<b>地域振興部</b>
	組織名
	地域づくり推進課
	文化スポーツ課
	観光交流課
	動物園

<b>新</b>	<b>地域振興部</b>	
	組織名	主な業務
	地域づくり推進課	地域づくり支援、中山間地域の振興、支所・市民センター
	移住交流推進課	移住定住、ふるさと納税、シティプロモーション

<b>新</b>	<b>文化スポーツ観光部</b>	
	組織名	主な業務
	文化振興課	文化の振興、文化財の保護、文化施設の整備・管理運営
	スポーツ振興課	スポーツの振興、スポーツ施設の整備・管理運営
	観光振興課	観光の振興、観光施設の整備・管理運営、国際交流推進・コンベンション
	動物園	動物園の整備・管理運営、動物の飼育・調査・研究



### シティネットワーク推進部の移行

担当業務を関連性の強い部へ移行し、これまでの政策をさらに発展させる体制を整えます。

<b>旧</b>	<b>シティネットワーク推進部</b>
	組織名
	市民の声を聞く課
	広報戦略課
	シティプロモーション課

<b>新</b>	<b>企画部</b>	
	組織名	広報広聴課

<b>新</b>	<b>地域振興部</b>	
	組織名	移住交流推進課

各組織の  
問い合わせ先は  
こちら▼



問合せ 人事課 ☎0834-22-8253

# 市職員募集



## 先行日程

区分	職種	採用予定人数	受験資格	1次試験の内容
大学卒業程度	行政事務	20人程度	昭和59年4月2日以降に生まれた人(学歴不問)	SPI3(基礎能力検査・性格検査)・小論文
	土木技術	4人程度		専門試験・性格検査・小論文
	建築技術	1人程度		
	電気技術	1人程度		
大学卒業程度 令和6年10月1日採用	行政事務	5人程度		SPI3(基礎能力検査・性格検査)・小論文

- 採用予定日 令和7年4月1日
- 1次試験日 5月12日(日)
- 試験会場 周南公立大学
- 申込受付期間 4月1日(月)～22日(月)

## 前期日程

区分	職種	採用予定人数	受験資格	1次試験の内容
大学卒業程度	行政事務	5人程度	平成9年4月2日以降に生まれた人(学歴不問)	教養試験・専門試験・性格検査
資格免許	保健師	1人程度	平成6年4月2日以降に生まれた人で、保健師資格を有する人*	専門試験・性格検査・小論文
	保育士・幼稚園教諭	5人程度	平成元年4月2日以降に生まれた人で、保育士・幼稚園教諭の資格を有する人*	専門試験・実技試験・性格検査・作文

\*令和7年3月末までに取得見込みを含みます。

- 採用予定日 令和7年4月1日
- 1次試験日 7月14日(日)
- 試験会場 市役所
- 申込受付期間 5月20日(月)～6月21日(金)

大学卒業程度の行政事務は、先行日程と前期日程の併願はできません。

**申込み** 原則、オンラインフォーム

※詳しくは、市ホームページ・市役所本庁舎・総合支所・支所で配布する募集案内を確認してください。

※後期日程の試験は、広報7月号に掲載予定です。



周南市 職員採用

問合せ 人事課 ☎0834-22-8253

## オランダ・エームステルタ市 友好親善訪問団員を募集



市では、姉妹都市であるエームステルタ市と友好を深め、国際社会を担う人材を育成するため、訪問団を派遣します。夏休みを利用し、ホームステイをしながら、現地の青少年と交流しませんか。

●対象と定員 市内に在住する▼中学生…7人程度▼高校生(高等専門学校3年生までを含む)…3人程度

●選考 書類審査(定員を超えると、抽選)

●期間 7月30日(火)～8月8日(木)の7泊10日

●参加費 30万円程度

※市の助成金(旅費の2分の1以内)適用後の金額です。

●申込み 4月10日(水)～5月10日(金)17時15分までに、申込書、学校長の同意書、保護者の確認・承諾書、作文を、窓口・郵送(必着)で、観光振興課・総合支所地域政策課

### 募集説明会

応募を検討している人やその家族を対象に、説明会を開催します。  
※説明会への参加は応募条件ではありません。

●日時 4月27日(土)10時～11時

●場所 シビック交流センター

●申込み 4月26日(金)12時までに、氏名・学校名・学年・電話番号・参加人数を、電話・Eメール・オンラインフォームで、観光振興課



周南市 友好親善訪問団員募集



問合せ 〒745-8655 岐山通1-1 観光振興課 ☎0834-22-8372・✉kokusai@city.shunan.lg.jp

## 法改正に伴い 周南市空家等の適切な管理に 関する条例を一部改正しました

全国的に空き家が増加して  
いますが、本市でも例外ではなく、市内全域で  
増加傾向となっています。市では、4月1日から条例の一部を  
改正し、空き家に対するさまざまな取り組みを展開します。

### ■市の取り組み

所有者への働きかけ	空き家の管理は所有者の責任です。法改正においても所有者の責務が強化されました。
補助制度	<ul style="list-style-type: none"> <li>●危険空き家解体事業補助金 周囲に危険を及ぼす空き家解体に関する補助金</li> <li>●空き家リフォーム事業補助金 居住目的に購入された空き家改修に関する補助金 ※5月頃募集開始予定です。(市ホームページや広報5月号などに掲載)</li> </ul>
特定空家等への対応	放置すれば倒壊のおそれがある家や、著しく景観を損なっている家に対し、行政代執行を実施します。 ※行政指導および行政処分を受けたものが対象です。
管理不全空家等への対応	放置すれば特定空家等に該当すると認められた家が、市から勧告を受けた場合、住宅用地の特例による固定資産税の軽減措置がなくなります。
空家等管理活用支援法人の指定	民間団体と協力し、空き家の利活用を促進します。

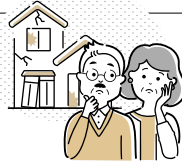

周囲の人へ迷惑を掛けることがないように、  
空き家は適切に管理  
しましょう。  
相談事は、気軽に問い  
合わせてください。



詳しくは、市ホーム  
ページを確認  
してください



問合せ 住宅課空家対策室 ☎0834-22-8385

## 4月1日から 図書館の 開館時間・休館日 変更

図書館名	開館時間	
	火～金曜日	土・日曜日
中央	9:30～ <b>18:30</b>	9:30～ <b>17:30</b>
新南陽	9:30～18:30	9:30～17:30
熊毛	9:30～18:00	9:30～17:30
鹿野	9:30～18:00	9:30～ <b>17:30</b>
福川	火～土曜日	日曜日
	9:30～17:30	9:30～16:00
徳山駅前	月～日曜日(年中無休)	
	9:30～22:00	

※新南陽・熊毛・福川・徳山駅前図書館は変更ありません。

### 休館日

- 中央・新南陽・熊毛・鹿野・福川図書館  
月曜日、毎月**最終水曜日**、祝日(福川図書館以外は、**土・日曜日の祝日は開館**)、特別整理期間、年末年始(12月28日～1月4日)

問合せ 中央図書館 ☎0834-22-8689

## つつじ ゆめ風車まつり

日時 5月3日(祝)・4日(祝)9時～16時

場所 トウソーパーク 永源山



フリーマーケット・バザール  
(露店、キッチンカーなど)  
による販売やステージイ  
ベント(ダンス・マジック  
ショーなど)を行います!



問合せ 公園花とみどり課 ☎0834-22-8402

## 肺炎球菌感染症の 定期予防接種

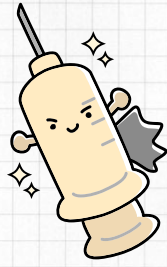

**対象** 次のいずれかに該当し、過去に接種をしていない人

### 65歳の人

- ※65歳の誕生月に受診券を送付します。
- ※66歳の誕生日の前日までに接種してください。

### 60歳以上で次のいずれかに該当する人

- ▼心臓、腎臓もしくは呼吸器の機能や、ヒト免疫不全ウイルスによる免疫機能障害により、身体障害者手帳1級の交付を受けている
  - ▼上記の機能に身体障害者手帳1級程度の障害があると医師が認めている
- ※受診券の送付はありません。主治医に相談してください。

**自己負担額** 2,850円(生活保護受給者は無料)

**接種回数** 1回(公費での接種は対象のみ)



周南市 肺炎球菌感染症

## 風しん抗体検査・予防接種 無料クーポン券送付

公的予防接種を受ける機会がなかった世代の男性に実施している、無料の抗体検査・予防接種を、令和7年3月末まで期間延長して実施しています。

対象の人で、市で抗体検査の受診歴が確認できていない人へ3月末にクーポン券を送付しました。

**対象** 昭和37年4月2日から昭和54年4月1日の間に生まれた男性

**有効期限** 令和7年3月31日



詳しくはこちら▼



周南市 風しん抗体検査・予防接種

問合せ 健康づくり推進課 ☎0834-22-8553

## 地域活動応援！補助金制度

※交付には要件があります。詳しくは、問い合わせてください。

### 子育て支援活動補助金

上限5万円(補助率2分の1)



**対象** 市内に活動拠点がある団体が、子育て中の家庭や地域住民などを対象に行う、親子の交流・居場所づくりに関する活動で継続的なもの

**活動例** ▼パパ・ママサークル▼子育て支援サロンやグループ▼子育て支援者向け研修会 など

**交付例** 講演会講師謝金、会場使用料、パンフレット・チラシ印刷費用

### 婚活イベント開催事業補助金

上限10万円(補助率2分の1)



**対象** 市内で結婚を望む20歳以上の人を対象に開催される、出会いを創出する婚活イベント(事業所間交流を含む)

**交付例** ▼徳山駅前図書館でのカップリングパーティー▼周南夜景婚活クルーズ など

問合せ あんしん子育て推進課 ☎0834-22-8452

## 補助金を活用して お得に脱炭素！

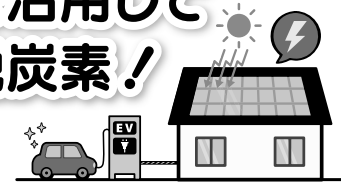

### EV・PHV普及促進補助金

**対象** 令和6年4月1日(月)以降、自家用乗用車として、電気自動車またはプラグインハイブリッド自動車を購入し、次世代自動車振興センターの補助金の交付を受けた、本市に住所を有する人

**補助上限額** ▼電気自動車(軽自動車以外)…10万円▼電気自動車(軽自動車)…5万円▼プラグインハイブリッド自動車…5万円



### 戸建住宅ZEH普及促進補助金

**対象** 令和6年4月1日(月)以降、自らが住む住宅として、ZEHの新築や新築建売の購入等について、国または県のZEH補助金の交付を受けた、本市に住所を有する人

※市への申請時、未着工・未購入であることが条件です。

**補助上限額** 10万円



問合せ 環境政策課 ☎0834-22-8324

# はばたけ 周南公立大学

SHUNAN UNIVERSITY

## しゅうなん地域共創市を開催!

2月20日、地域の企業・団体を対象に、周南公立大学の学生・卒業生・教員の活動を紹介する「しゅうなん地域共創市」が、徳山駅前図書館で開催され、40人を超える参加がありました。

2部構成の1部では、新学部学科の教員が、学科の特徴的な学び、育成する人材像や企業・団体との共同研究を紹介、学生によるゼミ活動報告、本市で働く卒業生による現在の仕事と大学での学びについての発表を行いました。

2部では、学生のゼミとクラブ・学生団体による地域活動の展示と質問コーナーが設けられ、学生と参加者が話し込む様子が見られました。

詳しくは、大学広報誌SU:CESSで紹介しています。



学生のゼミ活動報告

問合せ 周南公立大学入試課 ☎0834-28-5302

春からスタート!

## 周南公立大学で 大人の学び

受講料  
半額

大学の多様な講義を地域の皆さんにも公開しています。現役の学生たちから刺激を受けながら、一緒に学びを深めてみませんか?

### 選べる4つの学び方

#### 興味のある講義を1科目からチョイス!

▼科目履修生コース(単位認定有) ▼聴講生コース(聴講のみ)

#### 興味のある内容を体系的に学ぶ!

▼ITデータリテラシーを学ぶ入門コース

▼クリエイティブシンキングと  
プレゼンテーションを学ぶコース



受講募集締切日 4月5日(金)

### 受講料の補助制度

市民・市内在勤者は、受講料の約半分(最大5万円)を補助します。



問合せ

#### ■受講について…

周南公立大学学務課 ☎0834-28-5390

#### ■補助金について…

公立大学連携課 ☎0834-22-8834



ごみの分別方法が  
一部変わりました

#### ●眼鏡・水槽…処理困難物

素材を区別しにくいので、プラスチック製、ガラス製のいずれも同じ扱い。



#### ●中身がパイプ・ビーズの枕やクッション…処理困難物

収集の際に中のビーズが飛び散ることがあるため。



#### ●除湿機・ウォーターサーバー・冷風扇…粗大ごみ

フロンガスが使用されている可能性があり、環境への配慮のため。

その他、ごみの分別冊子、ごみの分別にかえるアプリも確認してください。

▼ダウンロードはこちらから

Playストア App Store



問合せ リサイクル推進課 ☎0834-22-8303



の手話の世界へようこそ!

### 今月の手話 「友達」

両手を開いた状態で前に出し(写真①)、手のひらをしっかり握ります(写真②)。手を取り合うことで仲が良い様子を表しています。さらに、何度も振り動かすことで、「仲よし」という意味になります。

両手を開いて前の方へ

手のひらを合わせて握る

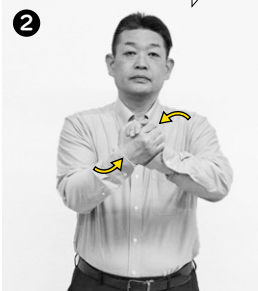
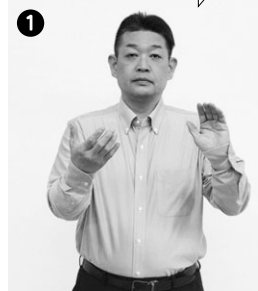

問合せ

#### 障害者支援課

☎0834-22-8387  
☎0834-22-8464

手話動画はこちら



# すこやか通信

問合せ

● あんしん子育て推進課

☎0834-22-8550

## 親と子の健康づくり

### 3歳児健康診査

3歳の頃は体と心の発達が目覚ましく、一生の基礎ができて上がる大切な時期です。3歳児健康診査では、子どもの成長を確認するとともに、子育ての相談に応じます。

**対象** 3歳6カ月～4歳未満で、これまで3歳児健康診査を受けていない人

※対象者には、個別に通知します。

日時	場所
5月 9日(木) 12:50～13:20	ゆめプラザ熊毛
16日(木) 12:40～13:30	学び・交流プラザ
23日(木) 12:30～13:30	徳山保健センター

**持ち物** 健康診査票、少量の尿、母子健康手帳

### 育児相談

乳幼児の育児相談に個別に応じます。(30分程度)

● 歯の健康相談(歯科衛生士)、離乳食・食育相談(管理栄養士)

日時	場所
4月 16日(火) 9:30～12:00	徳山保健センター

**申込み** 4月15日(月)までに、電話で、あんしん子育て推進課

※日程が難しい場合は相談してください。

● おっぱい・授乳相談(助産師)、育児全般の悩みや心配(保健師)、身体測定

日時・場所は、申し込みを受けて調整します。

**申込み** 随時、電話で、あんしん子育て推進課

## オンライン講座

### 1歳児かみかみセミナー

**対象** おおむね生後9カ月～1歳6カ月児の保護者

**日時** 5月15日(水) 10時～11時

**内容** よくかんで食べること、おやつとの与え方、虫歯予防について

**申込み** 5月7日(火)までに、あんしん子育て推進課



▲詳しくはこちら



### パパニティ講座

**対象** 市内在住で、これからパパ・ママになる人(どちらかのみ参加可)

**日時** 5月18日(土) 10時～11時45分

**定員** 40組 ※メールの返信をもって受付完了になります。

**内容** 妊娠中&産後ママの心と体の変化、沐浴動画、先輩パパの子育て体験談(動画)など

※資料を、市ホームページからダウンロードしてください。

**申込み** 5月1日(水)～15日(水) 17時までに、オンラインフォーム



▲申し込みはこちら



## 休日夜間の救急医療

- 健康保険証や福祉医療証などを準備してください。
- 受付時間は、診察終了時間の30分前までです。
- 時間外の診療は消防本部指令課☎0834-22-8765へ問い合わせてください。

### 内科、外科(休日のみ)

■ 休日夜間急病診療所(瀬戸見町9-25)

**診療時間** ● 休日… 9時～12時、13時～17時、19時～22時

● 平日夜間… 19時～22時

**電話** ☎0834-39-0099

■ 熊毛地域休日在宅当番医

(診療時間… 9時～17時)

4月	当番医	電話番号
14日(日)	ふじわら医院(大河内)	☎0833-91-7100
21日(日)	松村医院(本町)	☎0833-91-0303
28日(日)	松本医院(大江)	☎0833-91-6020
29日(祝)	小川クリニック(勝間原)	☎0833-91-5777
5月	当番医	電話番号
12日(日)	ふじわら医院(大河内)	☎0833-91-7100

### 小児科

■ 周南地域休日・夜間こども急病センター(周南こどもQQ)

(徳山中央病院内)

**診療時間**

● 休日… 9時～12時、13時～17時、19時～22時

● 平日夜間… 19時～22時

**電話** ☎0834-28-9650

### 歯科

■ 歯科休日在宅当番医(診療時間… 9時～13時)

4月	当番医	電話番号
7日(日)	ふじかわ歯科クリニック(今宿町)	☎0834-34-0418
14日(日)	としまつ歯科医院(久米秋本)	☎0834-34-1432
21日(日)	遠石ファミリー歯科(上遠石町)	☎0834-31-7770
28日(日)	すがこども歯科・矯正歯科(大神)	☎0834-62-6480
29日(祝)	ちくら歯科医院(中央町)	☎0834-34-0008
5月	当番医	電話番号
3日(祝)	佐波歯科医院(清水)	☎0834-63-0228

**救急医療電話相談** 救急車を呼ぶか判断に迷ったときに利用してください。

- 15歳未満の子どもの急病、疾患は…小児救急医療の電話相談(19時～翌朝8時) ☎#8000(携帯電話・プッシュ回線)または☎083-921-2755
- 15歳以上の急病、疾患は…救急医療の電話相談(24時間) ☎#7119(携帯電話・プッシュ回線)または☎083-921-7119



# 第32回 林忠彦賞 受賞作品決定

## BENZO ESQUISSES 1920-2012

ベンゾウ エスキース

### 奥山淳志さん

第32回林忠彦賞は、全国からの応募作品78点の中から厳正な審査の結果、奥山淳志さんの写真集「BENZO ESQUISSES 1920-2012」に決定しました。

受賞作は、北海道に暮らす井上弁造さんに出会った作者が、その生き方に感銘を受け、長年にわたり取材したドキュメンタリーです。弁造さんが遺した絵を通して、人が生きるということを真摯に見つめた作品です。



受賞者 奥山淳志さん  
プロフィール

昭和47年大阪府生まれ、奈良県育ち。  
京都外国語大学卒業。平成10年岩手県  
に移住し、写真家として活動を開始。



### 授賞式 (遠石会館)

入場・参加無料

これまで東京で開催してきた授賞式を、今回から周南市で開催します。受賞者を一緒にお祝いしませんか。

日時 4月20日(土)14時~16時

内容 ▼第一部…授賞式

▼第二部…大石芳野選考委員長の講演会

定員 40人(受け付け順)

申込み 電話で、美術博物館

### 受賞記念写真展・奥山淳志氏トークショー

受賞記念写真展

(美術博物館)

期間 4月20日(土)~29日(祝)

入場・参加無料

奥山淳志氏トークショー

日時 4月21日(日)10時30分~

定員 40人(受け付け順)

申込み 電話で、美術博物館

※林忠彦記念室を含む常設展も無料になります。



社会は  
心を撃つ写真を  
さがしています

林忠彦賞はこんな賞

写真家 林忠彦は本市生まれ。報道カメラマンとしてスタートし、人物写真、風景写真を撮り続け、写真界では、日本写真家協会設立や二科会写真部の創設など、プロ・アマを越えて写真家育成にも力を注ぎました。

彼の名を冠したこの賞は、「社会が求める、その時代を一番象徴する写真を選び出そう」をコンセプトに、平成3年に創設され、日本の三大写真賞にも数えられています。

詳しくは  
こちら▶



問合せ 美術博物館 ☎0834-22-8880、文化振興課 ☎0834-22-8622



## 自由な筆で 世界を作り出す

第49回現代童画展 なかがわ と な え  
現代童画大賞 **中川 十七江さん**

「現代童画は、さまざまな種類の絵の具を使い、色鮮やかに、自由な発想で自分の気持ちを表現できることが魅力です」と語るのは、第49回現代童画展で現代童画大賞を受賞した、本市在住の中川十七江さんです。

「約30年前、子育てが落ち着き、新しいことを始めようと考えたことをきっかけに、絵を習い始めました。基礎ができるまで時間がかかりましたが、楽しみながら続けることができている」と語る中川さんは、現在、月2回行う教室で、幅広い年齢の生徒と活動を続けています。

自由な心の表現をテーマに、素朴・純粋性を基軸にした現代童画展。全国から488点の応募があった令和5年の第



49回展で、中川さんは11回目の出品で初めて大賞を受賞しました。「これまではゾウをモチーフにした作品を描いていましたが、今回は、新しい作風に挑戦しようと思いました。約10年前に訪れたオーストラリアのエアーズロックで見た光景や、制作に際して浮かんできたイメージを基に、半年以上かけて制作しました。絵の構図に苦労しましたが、大賞を受賞できて非常にうれしかったです」と喜びの気持ちを語ります。

「私にとって絵は、生活の一部より大きく、むしろ中心に近い存在です。これからも元気でいる限り、自由に絵を描き続けたいと思います」と笑顔で語る中川さんでした。

# ART GUIDE アートのスポットガイド in 周南

**美術博物館 ☎0834-22-8880**

- 第32回林忠彦賞受賞記念写真展  
奥山淳志  
「BENZO ESQUISSES 1920-2012」  
▼期間/4月20日(土)~29日(祝) ▼観覧料/無料
- 奥山淳志氏トークショー  
▼日時/4月21日(日)10時30分~  
▼定員/40人 ▼申込み/電話で、美術博物館

● コレクション展示 “The color” ▼期間/6月16日(日)まで

● 林忠彦記念室「旅路のいろどり」  
▼期間/4月2日(火)~7月31日(水)

● まど・みちおコーナー ▼期間/4月2日(火)~6月30日(日)

● 徳山の歴史特設コーナー「徳山毛利家の端午飾り」  
▼期間/4月2日(火)~5月31日(金)

● シティーケーブル周南で「びびびの美」放送中  
(12時55分~、20時10分~、23時25分~)

**郷土美術資料館・尾崎正章記念館**  
☎0834-62-3119

空調設備の工事のため、令和7年1月10日まで休館します。

## 動物園で待ってるゾウ!

**フンボルトペンギンのヒナがかえりました**

1月にかえた2羽のヒナが、元気に育っています。親鳥のオス「タンポポ」とメス「ローズ」が協力しながら、食欲旺盛なヒナたちへ魚を口移しで与えたり、体を温めたりして、大切に世話をしています。展示場の巣箱の中で過ごしているの、ガラス越しにヒナを観察すると、その様子や元気な鳴き声が聞こえてくるかもしれません。

無事に成長できるよう、2羽を温かく見守ってくださいね。

問合せ  
**徳山動物園 ☎0834-22-8640**



2/24  
[土]

### 市スポーツ栄光賞授与式 文化会館

令和5年度に開催されたスポーツ大会で優秀な成績をおさめた人への表彰が行われ、団体の部は29団体、個人の部は205人受賞しました。



3/2  
[土]

### かの冬花火「銀嶺の舞」 2023 Spring Ver. 鹿野小・中学校

31回目の開催となった冬花火。レーザー光線やBGMで演出された花火に、来場者からは歓声が上がりました。

Photo de shunan

市ホームページでも市のおさまざまな話題を紹介しています



3/9  
[土]

### インバウンドモニターツアー 市内各地

在日外国人を対象に、本市の魅力を満喫するツアーが行われ、参加者たちは、ふりかけ作り体験や工場夜景のクルーズツアーなどを楽しみました。



3/11  
[月]

### 若者がやりがいを持てる まちづくりを提案 周南市役所

桜ヶ丘高等学校の生徒が、市へ、子ども・子育て支援に関する提案書の提出と、ワクチン代となるペットボトルキャップの回収箱の設置を行いました。

## 今月のココに注目! vol.4 粗大ごみ戸別収集インターネット予約開始

4月1日(月)から、粗大ごみ戸別収集の便利なインターネット予約が始まります。

#### 便利になったポイント

- 24時間いつでも・簡単・WEBで申し込み完了
- 選べる支払い方法…当日払い・事前支払い・オンライン決済(クレジットカードのみ)

#### 申し込み方法

周南市 粗大ごみ収集 検索

- ①粗大ごみ申し込みサイトから、Eメールアドレスを送信▶
- ②送信後、届いた申し込みURLから、必要事項を入力

※予約内容の確認メールが送られてきたら申し込み完了です。

●電話による申し込み  
これまでどおり電話による申し込みもできます。料金の支払いは、現金による当日払い、事前支払いのみです。

●申込み リサイクル推進課(平日8時15分～17時)

問合せ リサイクル推進課 ☎0834-61-0310



\*go!!

トウソー パーク  
**TOSOH PARK 永源山**



**花・プール・紅葉 みんなが楽しめる公園**

TOSOH PARK 永源山は、大型遊具や広場で遊ぶだけでなく、春はチューリップ・桜・つつじ、夏は屋外プール、秋は紅葉など、1年を通して大人から子どもまで楽しむことができます。また、公園のシンボルであるゆめ風車は、都市公園が果たしてきた意義・役割を象徴する施設として、今年1月に「都市公園制度制定150周年記念公園施設」に登録されました。

- 駐車場 / ▼ P1 68台 ▼ P2 70台 ▼ P3 31台
- 問合せ / TOSOH PARK 永源山管理事務所 ☎0834-63-7899  
公園花とみどり課 ☎0834-22-8402



地元産の食材を使っておいしく料理

市食生活改善推進協議会 考案



周南市産“ブロッコリー”を使用した  
『ブロッコリーのフリッター』

1人分の栄養価 エネルギー:181kcal たんぱく質:11.6g 脂質:7.5g  
炭水化物:22.5g カルシウム:79mg 食塩相当量:0.5g

材料(2人分)

- ブロッコリー ..... 200g
- タマネギ ..... 50g
- ハム ..... 2枚(20g)
- 粉チーズ ..... 大さじ1/2
- 卵(卵白) ..... 1個
- マヨネーズ ..... 大さじ1
- 小麦粉 ..... 35g
- 水 ..... 30ml

作り方

- ① ブロッコリーは小房に分け、ハムとタマネギはみじん切りにする。
- ② マヨネーズと水を混ぜ、小麦粉を入れて混ぜる。
- ③ 卵白は、ボウルで固く泡立て②に加え、ハム・タマネギ・粉チーズを加え、手早く混ぜる。
- ④ ブロッコリーに衣を付けて170℃の油で薄く色付くまで揚げる。



詳しく動画で解説!!



しゅうなん食育  
レシピ動画



ぜひ作って  
みてください!

『ブロッコリー春雨煮』

1人分の栄養価 エネルギー:152kcal たんぱく質:5.3g 脂質:6.5g 炭水化物:20.4g  
カルシウム:51mg 食塩相当量:1.2g

材料(2人分)

- ブロッコリー ..... 100g
- タマネギ ..... 50g
- 春雨 ..... 30g
- かにかまぼこ ..... 30g
- ごま油 ..... 大さじ1
- 鶏がらスープの素 ..... 小さじ2/3
- 水 ..... 1カップ
- 酒 ..... 小さじ1/2
- 塩 ..... ひとつまみ
- しょうゆ ..... 大さじ1/4



春のブロッコリーは  
甘くておいしいよ

作り方

- ① ブロッコリーは小房に分け、茎は皮を取って棒状に切る。
- ② タマネギは薄切りにする。
- ③ フライパンにごま油の半量(大さじ1/2)を入れ、タマネギを炒める。火が通ったら、**A**と春雨を入れて、沸騰したらブロッコリーと、かにかまぼこを入れ1~2分煮る。**B**と残りのごま油を入れて仕上げる。

問合せ 健康づくり推進課 ☎0834-22-8553



# 情報ひろば

Information Square

▼市役所への郵送は、記載ある場合を除き〒745-8655岐山通1-1周南市役所〇〇課で届きます。▼各記事の詳細はホームページで確認してください。



## お知らせ

### クマに注意

これからの季節は、食べ物を求め活発に動き回るため、次のことに注意してください。▼薄暗いときは行動を控える▼悪天候の日は、クマが人の気配に気付かず接近することがあるため、周りに注意する▼山林などに入るときは鈴やラジオなどを携帯し、複数で行動する▼屋外に残飯や生ごみを放置しない

問合せ 農業振興課 ☎0834-22-8151

### 固定資産縦覧帳簿の縦覧

対象 1月1日現在、市内に固定資産を持つ固定資産税納税義務者

縦覧期間 4月1日(月)～5月31日(金) 8時30分～17時15分

縦覧場所 課税課・総合支所市民福祉課(管内分のみ)

持ち物 本人確認書類(代理人の場合は、委任状)

問合せ 課税課 ▼土地… ☎0834-22-8275 ▼家屋… ☎0834-22-8269

### 使用料徴収事務などの委託

本年度に使用料の徴収事務などを委託する団体などを、4月1日から公表します。

閲覧場所 市役所情報閲覧コーナー・総合支所・市ホームページ

問合せ 法務コンプライアンス課 ☎0834-22-8381

### マンション管理適正化推進計画

管理計画の認定を受けることで次のメリットがあります。また、相談会の実施や相談員の派遣などの支援も行っていきます。

メリット ▼市場評価・売却時の価値の向上 ▼改修工事による固定資産税の減額 ▼住宅金融支援機構の金利優遇など

問合せ 住宅課 ☎0834-22-8334

### 新南陽総合支所の健康づくり推進課窓口の閉設

検診受診券の再発行申請などは、新南陽総合支所市民福祉課で受け付けます。

問合せ 健康づくり推進課 ☎0834-22-8553

### マイナンバーカード交付予約システムおよびコールセンター終了

内容 マイナンバーカード交付予約システムおよびコールセンターは、3月29日をもって終了しました。

問合せ 市民課 ☎0834-22-8339

### 徳修館聖廟の一般公開

日時 4～6月、9・10月の19日13時～15時30分、11月17日(日)10時～13時

問合せ 三丘市民センター ☎0833-92-0177

## 令和6年度 周南市二十歳の記念式典

### ●式典

対象 平成16年4月2日～平成17年4月1日に生まれた次の人 ▼本市の住民基本台帳に記載されている ▼市外に転出し、出席を希望している

日時 令和7年1月12日(日)13時～(開場12時～)

場所 文化会館

### ●実行委員の募集

対象 19～30歳程度で、7月頃から夜間の会議(月2回程度)や、式典前日準備と当日運営に参加できる人

定員 20人程度

### ●登壇者の募集

対象 式典対象者で、7月頃から打ち合わせや、前日リハーサルと当日に参加できる人

定員 ▼二十歳のメッセージ…2人程度 ▼市民憲章唱和…1人程度(いずれも、定員を超えると、抽選)

### ●いずれも

5月31日(金)までに、氏名・生年月日・電話番号・メールアドレス・学生は学校名・学年を、窓口・

電話・ファクス・Eメール・オンラインフォームで、

生涯学習課 ☎0834-22-8697・ ☎0834-22-8814・ ✉ed-shogai@city.shunan.lg.jp



## 民生委員・児童委員の決定

担当地区と氏名 ▼岐山地区(二ノ井手・県公舎)…山崎安則さん ▼関門地区(梅園町1丁目・弥生町1丁目・代々木通1・2丁目・今宿町1丁目18～28の一部・36・37・45～52・緑町1丁目1～6)…神谷正幸さん ▼関門地区(主任児童委員(関門地区全域・主に東部))…長門みち代さん ▼熊毛地区(新町・今市)…山部光将さん

問合せ 地域福祉課 ☎0834-22-8465

## 環境館制服 リユースコーナーの終了

終了日 ▼持ち込み…4月10日(水) ▼譲渡…4月29日(祝)

問合せ 環境館 ☎0834-61-0302

## 法定外公共物維持工事補助金 補助額と上限額の改正

法定外公共物(道路・水路)の修繕工事に対し、自治会に交付する補助金額を、4月1日から改正します。

**改正後の補助額** 工事費の100分の70(上限70万円)

※令和6年4月1日以後に申請した補助金から適用します。

**問合せ** 道路課☎0834-22-8272

## 高校生通学定期券購入補助金

**対象** 市内に在住する、高等学校などに通学するために路線バスや離島航路の通学定期券を購入する人

**補助金額** 通学定期券購入額から1カ月あたり9,000円を引いた金額

**問合せ** 公共交通対策課☎0834-22-8426

## ジャンボタニシ防除薬剤の 購入費補助

**対象** 水稻を作付けし、共同でジャンボタニシ防除対策を行う団体

**補助額** 購入費の3分の1以内(予算範囲内で補助)

**申込み** 随時、必要書類を、窓口・郵送で、農業振興課☎0834-22-8356

## 指定給水装置工事事業者の廃止

**指定事業者名** ネクストプラン(広島県)

**問合せ** 上下水道局水道工務課☎0834-22-8610

## ワンワン銀行

生後3週間～3カ月の、子犬の譲渡会です。子犬を譲り渡したい人は、4月16日(火)12時までに、市へ登録してください。

**日時** 4月21日(日)9時～10時(小雨決行。悪天候の場合は28日(日)に延期。譲り渡したい人の事前登録がない場合は中止)

**場所** 大迫田共同墓地前  
※周南環境保健所の収容犬の譲渡は、周南環境保健所☎0834-33-6426に連絡してください。

**問合せ** 環境政策課☎0834-22-8322



## 福祉

### 市障害者自動車運転免許 取得助成事業の一部改正

4月から、精神障害者保健福祉手帳の所持者が対象に加わります。また、一定の病気や障害などがある人は、安全運転相談の修了を要件に加えました。

**問合せ** 障害者支援課☎0834-22-8387

### 住民税均等割のみ 課税世帯に対する給付金

物価高騰の負担増で、特に家計への影響が大きい世帯に給付します。

**対象** 令和5年12月1日時点で、本市に住民登録がある、次の世帯▼世帯全員が令和5年度住民税均等割のみ課税者▼令和5年度住民税均等割のみ課税者と非課税者で構成されている

※次の世帯は対象外です▼課税者の扶養親族のみで構成されている▼住民税非課税世帯等に対する給付金の対象

**支給額** 1世帯当たり10万円  
※対象世帯に、順次、書類を送付予定です。

**申込期限** ▼窓口…8月30日(金)  
▼郵送(消印有効)…8月31日(土)

## 相談

### ●無料法律相談 弁護士や司法書士への、日常の法律に関わる相談

日時	場所	申込み	問合せ
4月10日(水)9時～12時	市役所共用会議室	4月2日(火)8時30分～	Ⓐ

### ●行政相談 行政相談委員への、国などの仕事に関する苦情・要望相談

日時	場所	問合せ
4月5日(金)9時30分～11時30分	戸田市民センター	Ⓐ または Ⓔ
9時～12時	コアプラザかの	
13時30分～15時30分	ゆめプラザ熊毛	
9日(火)10時30分～12時30分	学び・交流プラザ	
13時～15時		
10日(水)13時～15時	市役所共用会議室	
23日(火)13時30分～15時30分	鶴いこいの里交流センター	
24日(水)9時30分～11時30分	櫛浜市民センター	

### ●人権擁護相談・心配ごと相談 人権擁護委員への、人権に関わる相談

日時	場所	問合せ
4月9日(火)9時～12時	コアプラザかの	Ⓒ
13時30分～15時30分	ゆめプラザ熊毛	Ⓓ
10日(水)9時～12時	人権推進課	Ⓔ
18日(木)9時～12時	新南陽総合福祉センター	Ⓕ
23日(火)13時30分～15時30分	鶴いこいの里交流センター	Ⓖ

Ⓐ生活安全課市民相談センター☎0834-22-8320 Ⓔ山口行政監視行政相談センター☎083-922-1591 Ⓒ鹿野総合支所地域政策課☎0834-68-2331 Ⓓ熊毛総合支所地域政策課☎0833-92-0008 Ⓔ人権推進課☎0834-22-8456 Ⓕ新南陽総合支所地域政策課☎0834-61-4215

問合せ 地域福祉課給付金コールセンター ☎0834-22-8809



## 相談

### 脳の健康度測定

#### ● 来所相談

**対象** 次の全てに該当しない人▼認知症の診断を受けた▼専門医受診中

**日時と場所** ▼4月22日(月)…市役所共用会議室▼4月26日(金)…新南陽ふれあいセンター

**内容** タブレットを使った測定と相談  
**定員** 各6人(受け付け順)

**申込み** ▼市役所共用会議室…4月19日(金)▼新南陽ふれあいセンター…4月24日(水)までに、電話で、地域福祉課

#### ● 自宅でできる脳の健康度測定

**対象** 次の全てに該当しない40歳以上の人▼認知症の診断を受けた▼専門医受診中

**定員** 年間100人(受け付け順)

**申込み** 随時、オンラインフォーム

#### ● いずれも

問合せ 地域福祉課  
☎0834-22-8462



### 事業者向け無料出張相談会

**対象** 個人事業主・中小企業者・創業予定の人

**日時** 4月17日(水)9時30分、11時、13時30分、15時

**場所** 市役所共用会議室

**内容** 売り上げ拡大・創業・事業承継など、経営に関する相談

**申込み** 4月16日(火)までに、相談内容・日時を、電話・Eメールで、県よろず支援拠点 ☎083-902-5959・[info@yorozu-yamaguchi.go.jp](mailto:info@yorozu-yamaguchi.go.jp)、県事業承継・引継ぎ支援センター ☎083-902-6977・[hikitsugi@ymg-shk.go.jp](mailto:hikitsugi@ymg-shk.go.jp)

**問合せ** 商工振興課 ☎0834-22-8373

### こころの相談会

**対象** こころの悩みを抱えている人とその家族(精神科・心療内科に通院中の人を除く)

**日時** 4月24日(水)13時~15時

**場所** 徳山保健センター

**内容** 臨床心理士による個別相談会(1人1回まで)

**申込み** 4月23日(火)までに、電話で、健康づくり推進課 ☎0834-22-8553

### けんしん結果相談会

**対象** 市内に在住する40歳以上の人

**場所と日時** ▼徳山保健センター…4月22日(月)9時~12時、13時30分~15時15分▼熊毛総合支所…4月24日(水)9時30分~12時

**持ち物** 健康診査受診結果

**申込み** 各相談日の1週間前までに、電話で、健康づくり推進課 ☎0834-22-8553

### 建築士による住宅等無料相談会

**日時** 4月13日(土)15時~17時・27日(土)13時~16時

**場所** シビック交流センター

**内容** 建物の新築・増改築・リフォーム・耐震化などの相談

**問合せ** 住宅課 ☎0834-22-8334・県建築士会徳山支部 ☎0834-28-5226



## 子育て

### 病児保育施設

病児保育は、以下の3施設で実施しています。

**実施施設** ▼わんぱくの国(ふじわら医院) ☎0833-91-7233▼モーモーハウス(かわむら小児科) ☎0834-32-0542▼パピー(賀屋小児科) ☎0834-29-0077

※詳しくは、施設へ問い合わせてください。

**問合せ** こども保育課 ☎0834-22-8455



## お知らせ

### 指定管理者が決定しました

4月1日から、次の施設を管理する指定管理者が決まりました。

施設名称	指定管理者	期間	問合せ
道の駅ソレーネ周南	一般社団法人 周南ツーリズム協議会	3年	農業振興課道の駅リニューアル推進室 ☎0834-22-8369
大田原自然の家	公益財団法人 周南市ふるさと振興財団	2年	生涯学習課 ☎0834-22-8697
須金老人デイサービスセンター	社会福祉法人 周南市社会福祉事業団	1年	高齢者支援課 ☎0834-22-8461
大津島老人デイサービスセンター	社会福祉法人 周南市社会福祉事業団	1年	高齢者支援課 ☎0834-22-8461

問合せ 財政課行財政改革推進室 ☎0834-22-8204



## 講座・講演

### 危険物取扱者試験・準備講習会

#### ●試験(甲種・乙種各種・丙種)

日時 6月15日(土)・16日(日)

※詳しくは、受験票を確認してください。

申込み 4月5日(金)～18日(木)に、  
申込書(消防本部・消防署で配布)を、  
窓口・オンラインフォーム

#### ●準備講習会(乙種第4類)

場所と日時 ▼周南地域地場産業振興センター…5月12日(日)8時30分～  
▼光地区消防組合消防本部(光市)…6月1日(土)9時～

定員 ▼周南市…100人▼光市…50人  
(いずれも受け付け順)

申込み ▼周南市…4月5日(金)～18日(木)  
▼光市…4月5日(金)から、申込書(消防本部・消防署で配布)を、窓口

#### ●いずれも

問合せ 消防本部危険物保安課  
☎0834-22-8774・光地区防災協会事務局(光地区消防組合消防本部内)☎0833-74-5602



まなこ

### 学交レッジ「竹から生まれるSDGs」実践編 国産メンマ作りに挑戦!

日時 5月11日(土)9時30分～13時

場所 学び・交流プラザ

内容 放置竹林の現状と、メンマ作りを通じた竹の活用方法

定員 24人(受け付け順)

参加料 1,500円(材料代)

持ち物 マスク・エプロン・三角巾・ふきん(2枚)・まな板・包丁・スリッパ・筆記用具

申込み 4月8日(月)～30日(火)平日9時～17時15分に、窓口・電話で、  
学び・交流プラザ☎0834-63-1188

### 西緑地樹木観察会

日時 5月11日(土)9時～12時

場所 西緑地公園内万葉亭前

内容 自然との触れ合い、西緑地の樹木・植物の学習

定員 25人(受け付け順)

持ち物 筆記用具・動きやすい服装

申込み 4月2日(火)～25日(木)に、住所・氏名・電話番号を、電話・Eメールで、公園花とみどり課☎0834-22-8431・✉koen@city.shunan.lg.jp



## 募集

### 徳山動物園ボランティア募集説明会

動物の魅力伝える活動や、園内緑化などの説明会を行います。

対象 令和6年4月1日現在で、18歳以上の人

日時 5月19日(日)13時30分

場所 文化会館

持ち物 筆記用具

申込み 4月1日(月)～5月12日(日)に、申込書(徳山動物園・市役所・総合支所・市民センターで配布)を、窓口・郵送(必着)・ファクス・Eメールで、〒745-0874 大字徳山5846徳山動物園☎0834-22-8640・☎0834-22-8641・✉dobutsuen@city.shunan.lg.jp

### 競争入札などの参加資格審査申請の追加受付

令和6・7年度に、市が行う業務委託(測量・建設コンサルタントなどを除く)と物品調達などの競争入札・見積もり合わせに参加を希望する事業者の追加受け付けを行います。

※認定を受けている人は、申請不要です。  
※小規模契約希望者登録申請は、随時、受け付けを行います。

申込み 5月1日(水)～24日(金)に、必要書類を、郵送(消印有効)で、契約監理課☎0834-22-8234

### 自衛官等採用試験案内

対象 ▼幹部候補生(一般)…22歳以上26歳未満の人▼一般曹候補生…18歳以上33歳未満の人▼自衛官候補生…18歳以上33歳未満の人

※詳しくは、自衛隊山口地方協力本部ホームページを確認してください。

問合せ 自衛隊周南地域事務所☎0834-31-7097



## 催し

### ねんりんピック山口2024 スポーツ文化交流大会

60歳以上を中心とした世代の人が楽しみ、交流を深めることができるスポーツと文化の総合的な祭典です。

対象 昭和40年4月1日以前に生まれた人

問合せ 高齢者支援課  
☎0834-22-8461



### ウォークイベント

#### ●湯野・坊っちゃんゆかりの地を歩く

日時 4月13日(土)9時30分～11時30分

場所 湯野支所(集合・解散)

定員 20人(受け付け順)

参加料 100円(保険代)

#### ●古地図を片手に町を歩こう

日時 4月17日(水)9時30分～12時

場所 JR徳山駅みゆき口(集合・解散)

定員 10人(受け付け順)

参加料 100円(保険代)

#### ●いずれも

申込み 開催日の3日前までに、住所・氏名・年齢・電話番号を、窓口・郵送(必着)・電話・ファクス・Eメールで、〒745-0033みなみ銀座1-26まちなみのポート☎0834-22-8691・☎0834-33-8425・✉infoshunan@ccsnet.ne.jp

問合せ 観光振興課☎0834-22-8372

### さすてなぶるなおはなし会

日時 4月21日(日)10時30分～11時30分

場所 環境館

内容 ごみ削減や環境をテーマにした絵本の読み聞かせ、廃材を利用した工作(小学生以下は、保護者同伴)

申込み 4月19日(金)までに、住所・氏名・電話番号・子どもの人数と年齢を、窓口・電話・Eメールで、環境館☎0834-61-0302・✉recycle@city.shunan.lg.jp





## 大田原自然の家の催し

### ●春のわんぱく村

対象 小学1～6年生  
日時 5月4日(祝)・5日(祝)9時30分～15時45分(日帰り)

内容 すごろくネイチャーラリーなど

定員 各30人

申込期間 4月1日(月)～15日(月)

### ●手作りザオとシカケdeさかなつり

対象 小学3～6年生を含む家族

日時 5月12日(日)10時～15時

内容 ウキしかけ作り、ハヤ釣り

定員 5家族

申込期間 4月1日(月)～22日(月)

### ●おおたばらどろんこむら

対象 3歳～小学校就学前の人を含む家族

日時 5月19日(日)・8月31日(土)・11月3日(日)・12月1日(日)10時～15時30分(全4回)

内容 芋掘り・アイス作りなど

定員 12家族

申込期間 4月1日(月)～22日(月)

### ●いづれも

定員を超えると、抽選です。参加料など、詳しくは、大田原自然の家ホームページを確認してください。



問合せ 大田原自然の家 ☎0834-89-0461

## 徳山駅前図書館の催し

### ●夜の読書会

日時 4月18日(木)18時30分～19時30分

内容 春をテーマにした本の紹介

定員 6人(受け付け順)

持ち物 おすすめの本

### ●大人の絵本の時間

日時 4月26日(金)19時～19時30分

内容 子どもの頃に読んだ絵本の朗読会

定員 20人(受け付け順)

### ●かんたんスマホ講座

日時と内容 5月15日(水)▼入門編…10時～11時▼災害に備えよう編…11時10分～12時10分(どちらかのみ受講可)

定員 各20人(受け付け順)

持ち物 スマートフォン(なくても可)

申込み 4月24日(水)9時30分から配布する整理券を、窓口(電話は10時30分)

### ●いづれも

問合せ 徳山駅前図書館 ☎0834-34-0834

## 中央図書館の催し

### ●英語絵本の読み聞かせ

日時 4月13日(土)13時～14時

内容 ネーティブの講師による英語絵本の読み聞かせや工作など

定員 30人(受け付け順)

### ●としょかんお話し会

4月23日は子ども読書の日です。

イベントを通して、本との出会いを楽しんでください。

日時 4月20日(土)10時30分～11時30分

内容 絵本の読み聞かせや紙芝居

### ●朗読カフェ

日時 4月27日(土)14時～15時

内容 朗読講座受講生による朗読

### ●いづれも

問合せ 中央図書館 ☎0834-22-8682

## 新南陽図書館の催し

### ●古文書を始める会

日時 4月10日(水)10時～12時

### ●短歌会「花芽」

日時 4月12日(金)10時～12時

### ●おはなし会

日時 4月13日(土)14時～15時

### ●あけぼの読書会

日時 4月19日(金)10時～12時

問合せ 新南陽図書館 ☎0834-62-1150

## 熊毛図書館の催し

### ●よみかかせの会

日時 4月13日(土)10時30分～11時30分

場所 ゆめプラザ熊毛

内容 読み聞かせ・エプロンシアター・パネルシアター・折り紙など

問合せ 熊毛図書館 ☎0833-92-0179

## BOAT RACE 徳山

すなっち～ず  
HELLO! We are sunacchiis

ボートレース徳山の宣伝隊として、愛くるしい姿を見せる「すなっち～ず」。1～6号艇のイメージカラーを着たメンバーから推しメンを見つけて、ボートレース徳山を盛り上げてくださいね。

※施設改修のため、5月末(予定)まで、ボートレース徳山のレースを休催しています。

問合せ ボートレース徳山 ☎0834-25-0540

◆ボートレース徳山の収益金の一部は、市の子育て支援(乳幼児・こども医療費の助成など)をはじめとした各種事業にも役立っています。

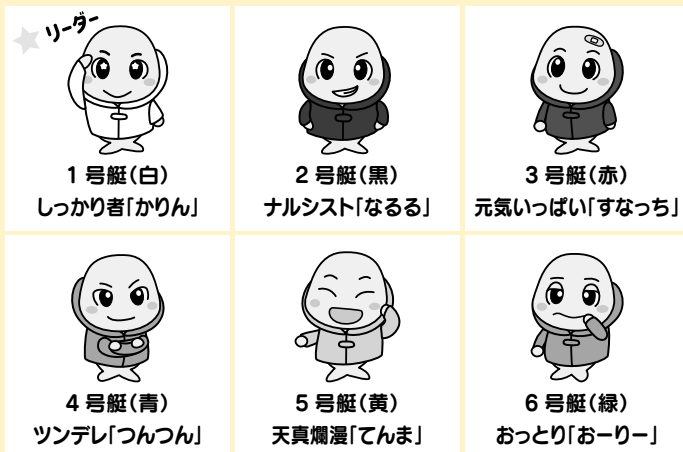



掲示板に掲載を希望する場合は、掲載希望月の2カ月前の25日(土・日曜日、祝日の場合はその前日)までに原稿を送付してください。※紙面の都合上、掲載の確約はできません。

# 掲示板

各団体からのお知らせ

## 春の蘭展

**時** 4月13日(土)10時~17時・14日(日)9時~16時 **場** 学び・交流プラザ **問** 徳山蘭友会 櫻谷さん ☎0834-31-9659

## 日本酒の楽しみ方を学ぼう

**対** 20歳以上の人 **時** 4月20日(土)14時~15時30分 **場** HARADA SAKABA(はつもみぢ)※当日は日本酒の試飲があります。 **定** 20人(受け付け順) **¥** 3,000円 **申** 4月1日(月)~15日(月)に、窓口・電話で、まちのポート ☎0834-22-8691



## 春の山野草展

**時** 4月27日(土)13時~17時・28日(日)9時~16時 **場** 学び・交流プラザ **問** 山野草教室 草遊会 水井さん ☎090-5269-8116

## あおぞら運動教室

**時** 4月29日(祝)10時30分~11時30分 **場** TOSOH PARK 永源山 **内** 親子でできる運動遊び **定** 10組(受け付け順) **持** スニーカー・動きやすい服装・飲料水・タオル・帽子など **申** 4月28日(日)までに、電話で、TOSOH PARK 永源山管理事務所 ☎0834-63-7899



## まんどころ来てみんな祭 出店者募集

**時** 5月3日(祝)9時~15時 **場** ゆめ風車通り周辺 **¥** 1区画(2.5メートル×2.5メートル程度)1,000円 **申** 4月12日(金)までに、まんどころ来てみんな祭実行委員会事務局 徳本さん ☎0834-62-3405(第2・第4土曜日、日曜日、祝日を除く)

## 森のチャレンジコースを体験しよう

**対** 小学生以上(小学3年生以下は保護者同伴) **時** 5月11日(土)・6月2日(日)・8月31日(土)・10月20日(日)の9時20分~16時 **場** 十種ヶ峰青少年自然の家(山口市) **定** 各回30人程度(定員を超えると、抽選) **¥** ▼26歳以上…330円 ▼25歳以下…280円(施設使用料、保険料など) **申** 各開催日の2週間前の12時までに、オンラインフォームで、十種ヶ峰青少年自然の家 ☎083-958-0033



## 無料ツールでデザイン力up! Canva講座

**対** 市内で活動する市民活動団体・地域団体の人 **時** 5月17日(金)・31日(金)の18時30分~20時30分(両方への参加必須) **場** 徳山港町庁舎 **定** 10人(受け付け順) **申** 5月10日(金)までに、氏名・団体名・電話番号を、窓口・ファクス・Eメール・オンラインフォームで、しゅうなん市民活動支援センター ☎0834-32-2200・☎0834-31-3655・✉shiencenter@gokan-furusato.org



## スタートアップ ウィークエンド Startup Weekend 周南

**時** 5月17日(金)~19日(日) **場** Aratana **内** 新規事業・起業体験 **問** Startup Weekend 周南 吉本さん ☎090-7379-5455



## 市民文化教室受講生募集

**時** 4月~令和7年3月の毎月2回、9時~20時の間で2時間 **場** シビック交流センターなど **内** 短歌・俳句・絵画・実用細字・篆刻・書の総合講座・ステンシル・草月流いけばな **¥** 月額1,000円~3,000円(教室による)

**申** 電話・ファクス・Eメールで、周南文化協会事務局 ☎0834-22-8190・☎0834-22-8191・✉shunan-bunkyo@bz03.plala.or.jp

## 4月から相続登記の申請が義務化されます

相続による不動産の取得を知ってから3年以内に登記申請をすることが法律で義務付けられます。 **問** 山口地方法務局 周南支局 ☎0834-28-0244



## 弓道初心者教室

**時** 5月~6月の月・金曜日 ▼午前の部…10時~11時30分 ▼夜間の部…19時~20時30分 **場** ゼオンアリーナ 周南弓道場 **¥** 3,000円(全15回分) **持** 運動のしやすい服装・靴下 **問** 市弓道連盟 事務局 ☎0834-21-4117



## 茶花を楽しむ会

**時** 毎月第3金曜日の10時~13時 **場** 学び・交流プラザ **¥** ▼通年参加…月額2,000円 ※半年分を一度に徴収します。別途、経費1,000円も必要です。 ▼1回限り参加…2,500円 **問** 茶花を楽しむ会 重永さん ☎090-5747-7477

## 未内定の新卒・既卒の人へ

就職活動を継続している今春卒業の人・既卒の人に対しても、ハローワークは支援を継続します。就職活動の進め方で知りたいことや不安なこと、求人情報など、問い合わせてください。 **問** ハローワーク 徳山 ☎0834-31-1950



略字一覧 対…対象 時…日時・期間 場…場所 内…内容 定…定員 ¥…参加料 持…持ち物 締…締め切り 申…申込み 問…問合せ

# 数字で見る周南市

**火災件数**(2月の発生件数)  
4件(令和6年の累計5件)

**人のうごき**(2月29日現在)  
【人口】135,910人(前月比 -146人)  
【男】66,207人(前月比 -57人)  
【女】69,703人(前月比 -89人)  
●出生51人 ●死亡179人  
●転入305人 ●転出323人  
【世帯】67,685世帯(前月比 -64世帯)

## 市政情報番組 周南市市政だより

### 【4月の放送】

こどもの夢と未来のために  
～周南市内の保育所・幼稚園・認定  
こども園で働きませんか～

保育所や幼稚園で働く先生へのインタ  
ビューや、園での1日の様子を紹介します。

### 【放送局と放送時間】

●シティーケーブル周南(12チャンネル) …毎日6時・15時・22時

●Kビジョン(12チャンネル)…月～金曜日  
6時30分・13時40分・22時20分、土・日  
曜日7時・14時40分・19時30分

●メディアリンク(12チャンネル)…毎日  
7時・14時・21時

●岐北テレビ(12チャンネル)…毎日6時・  
12時・19時30分・23時

## しゅうなん メールサービス Shunan Mail Service

登録は  
こちら



スマホ・携帯電話などから登録したE  
メールアドレスに、市から災害・緊急時  
のお知らせや気象情報のEメールが配信  
されます。shunan@xpressmail.jpに空  
メールを送信し、登録してください。  
問合せ スマートシティ推進課 ☎0834-  
22-8236



電子版広報は  
こちら

## プレゼントクイズ



全国的にも増加している○○  
○。4月の法改正で所有者の責  
任が強化されました。

①空き家 ②吹き矢 ③八百屋

**応募方法** 4月25日(木)必着で、クイ  
ズの答え・市広報や、テレビのデー  
タ放送による広報に対する意見や感想・  
住所・氏名・年齢・電話番号を、はがき  
で、〒745-8655岐山通1-1広報広  
聴課、または市ホームページから応募  
※当選者の発表は賞品の発送をもっ  
て代えさせていただきます。

前回の答え ①ゼオン

正解者の中から  
抽選で5人に  
500円分の  
図書カードを  
プレゼント!

応募はこちら



広報しゅうなん

検索

※広報「しゅうなん」の記事で市が収集した個人情報や意見などは、当該業務に限って使用しますが、必要に応じて担当課へ提供することがあります。

# ななほし家政婦紹介

ご本人・ご家族のご意向に添って柔軟に対応いたします!!

介護保険でできないことでも、お気軽にご相談ください。

- ◆ 病院付き添い ◆ 介護・介助 ◆ ベビーシッター
- ◆ 夜間の付き添い ◆ お話し相手 ◆ 食事の作り置き
- ◆ ハウスクリーニング ◆ 草刈り ◆ 共働きの家事代行  
などなど…1回きりの申し込みご希望もOK!!



お気軽にご相談ください。

## 家政婦さん募集!!

20才～65才まで  
※時給1,300円～

- ◎ 得意分野を役立てたい方
- ◎ 人と接することが好きな方
- ◎ 時間を有効活用したい方

## 株式会社 ななほし

認可番号: 35-ユ300080  
〒753-0074 山口市中央5丁目17-16

ななほし家政婦紹介 お申し込み・お問い合わせ

TEL 090-7597-8138

電話受付時間: 午前9時～午後6時(土曜・日曜・祝日、年末年始を除く)



▲ サービス詳細  
料金などはこちら



月間  
20万  
PV!  
2023年12月現在

地元タウン情報誌が山口を深掘りするウェブマガジン

スマホで  
読む!

# WEBトライアングル



トライアングル 山口



トライアングルの  
InstagramもCheck!  
Instagram icon Facebook icon

WEBトライアングルでは広告掲載・SNS広告も行っています  
お店のPRやイベント告知・集客などに是非、ご活用ください!!

資料請求・お問合せ

株式会社ふじたプリント社 ☎0834-25-1600

周南市大字久米3918番地  
E-mail: fujita.p@proof.ocn.ne.jp

広告

## 下松平田 新整備工場オープン

車に関するお困りごとならなんでもお任せ!



周南・下松・山口市エリアを中心に乗用車の車検はもちろん、トラックやトレーラーなどの営業車両から特殊自動車まであらゆる車両の整備・点検・修理が可能です。

詳しくはこちら

日曜・祝日休み

### 整備士募集

未経験者歓迎!!



- 正社員・社会保険完備
- 会社全額負担で資格取得可能
- 昇給(年1回)・賞与(年2回)
- 通勤手当(月15,000円まで)
- 残業少なめ(月平均6時間)



**キッチンオートワークス**  
KICHINAN

お問い合わせ  
本社:周南市古泉二丁目15番1号  
☎0834-62-2131

NEW 周南下松サービス事業所  
下松市大字平田474番地  
☎0833-43-4330



### 相続・手続き、不動産の対策が相談ができる

相 続

ご相談無料 完全予約制

## 無料相談会

事前予約制

☎0834-21-5588

受付時間/AM9:00~PM4:00(平日)

(お問い合わせ) 周南相続対策センター(山口県周南市二番町3-15 N2BLD3F 株式会社ワイズオフィス内)

第44回

## 4月12日 金

(2F 交流室2)

第45回

## 4月19日 金

(2F 交流室2)

会場/周南市シビック交流センター  
※周南市役所隣接のカフェ横に入口があります

個別相談  
1組 60分

10:00~17:00

最終予約時間は、16:00~になります。

※ご予約の際、簡単にご相談内容をお尋ねします。

## 継承の心配が要らない、庭園型永代供養墓苑がオープン!

緑や花々 自然に囲まれた 癒しの空間



# 周南 樹木葬

全区分、墓じまい費用、永代供養料(合祀費用)が含まれております。  
またペットと一緒に眠れます。

65万~

販売価格

お問い合わせ  
お申し込み先

創業125年 お墓の専門店

## 金子石材株式会社

山岡石材工業株式会社 グループ会社

本社展示場/〒744-0073 山口県下松市美里町4丁目6番29号

TEL 0833-41-2022



■宗教法人 福田寺  
■所在地  
周南市徳山4719



## めんどろな相続の手続き、私たちに相談ください!!

すべてのご相談窓口を一本化。だから、手間も時間もかからずスムーズ。

「相続」は誰にでも起こることでありながら、「どんな手続きが必要なのか」「何をいつまでにしたいのか」「どこに相談したいのか」…と、わからないことばかりです。当センターは、そうした相続に関するあらゆる心配や不安の相談に応じるのが役割です。お客様がどんな状況にあるのかを担当の相談員が丁寧にお聞きし、必要な手続きやそのために最適な専門家(弁護士・司法書士等)をご紹介します。

※代行着手前には必ずお見積もりをさせていただきます ※不動産の名義変更は司法書士をご紹介します

60分無料相談  
受付中!



一般社団法人

## 山口県相続センター

☎0120-48-5400

〒745-0825 山口県周南市秋月1-7-50 メール contact@syunan-souzoku.net 営業時間 9:00~17:30(土・日・祝除く)

相続の手続きに  
どんなものがあるか  
知ってますか? ✓

- 戸籍の収集 (出生から死亡まで)
- 土地・建物の名義変更
- 生命保険金の請求手続き
- 公共料金・クレジットカードの名義変更手続き
- 相続税申告 など、これら以外にもたくさんあります。

市では、市民や全国各地へ情報を広く届けるため、さまざまなメディアを活用しています。

周南市のFUNをFANにお届けします。





















広報しゅうなん 編集/周南市広報広聴課 〒745-8655 周南市岐山通1-1 ☎0834-22-8232 0834-22-8224 https://www.city.shunan.lg.jp info@city.shunan.lg.jp