



徳山駅北口、南口および 南北自由通路の 愛称を募集



投票日は2月23日(日)
県知事選挙

新たな都市農山漁村交流の
取り組みに向けて

投票日は2月23日(日) 県知事選挙

県知事選挙が行われます。
投票所入場券を持参して、投票をしてください。
投票日に投票ができない人は、期日前投票や不在者投票を利用してください。

投票できる人

投票するためには、選挙管理委員会が作成する、選挙人名簿に登録されていることが必要です。

今回の選挙で登録される人は、次のとおりです。

● **年齢要件** 平成6年2月24日までに生まれた人

● **住所要件** 平成25年11月5日(火)までに、本市に転入届をして、引き続き本市に在住する人

転入や転出をした場合

● 2月6日(木)までに、県外に転出する人は、投票できません。

● 2月7日(金)から22日(土)までに市外に転出する人は、転出前日以前投票ができます。

● 2月23日(日)に転出する人は、転出日の前日までは、期日前投票ができ、転出日の当日は転出前に、入場券に記載された投票所で投票ができます。

● 平成25年11月6日(水)以降に、県内の他の市町から本市に転入した人は、転入前の市町の選挙人名簿に登録されていれば、転入前の市町で投票ができます。また、本市の名簿に登録されている人が、県内の他市町に転出した場合は、本市で投票ができます。

※いずれも、転入・転出先の市町が、

無料で発行する「引き続き県内に住所を有する旨の証明書」が必要です。転入した人は、市民課、または各総合支所の住民票担当に申し出てください。

投票所入場券

投票所入場券は、2月6日(木)までに郵送します。

入場券は、1人1枚です。自分の入場券であることを確認して、投票所に持参してください。

また、入場券は同じ家族の人でも、別の日に届くことがあります。

入場券が届かない場合は、選挙管理委員会に問い合わせてください。

入場券が届かなかったり、紛失したりした場合でも、選挙人名簿に登録されていれば投票できます。投票所で、その旨を申し出てください。

投票

投票所

投票所入場券に記載しています。

※市内で転居した人で、1月17日(金)までに転居の異動を届け出た人は、転居先の投票所で投票してください。また、18日(土)以降に異動を届け出た人は、旧住所地の投票所で投票してください。

投票所が変わります

ただし、次の投票区では時間が異なります。

7時～19時の投票区(投票所)

- 大向(大向公民館) ●大道理下(大道理公民館) ●井手下(井手下自治会館) ●阿田川(阿田川自治会館)

7時～18時の投票区(投票所)

- 中野(中野消防センター) ●才原(才原自治会館) ●久保(市役所中須支所) ●須万(須金農村環境改善センター) ●松室(松室友遊センター) ●高瀬(高瀬集会所) ●夏切(三作神楽伝承館) ●和田(和田公民館) ●馬神(馬神集会所)

7時～17時の投票区(投票所)

- 小畑(小畑小学校) ●湯野東(湯野東集会所) ●本浦(大津公民館) ●刈尾(市役所大津島支所) ●馬島(馬島公民館) ●筋地(筋地自治会館) ●大潮(大潮小学校講堂) ●渋川(渋川小学校講堂) ●奥大町(合ノ川公民館)

7時～16時の投票区(投票所)

- 譲羽(久米小学校譲羽分校) ●川曲(東荘寺本堂) ●津木(津木公民館) ●苔谷(上苔谷自治会館) ●湯野西(湯野西地区自治会館) ●大道理上(横川自治会館) ●大田原(大田原集会所) ●長渡路(長渡路自治会館) ●須野河内(鶴いこいの里須野河内交流館) ●金峰(金峰山の里交流館) ●仁保津(仁保津小学校講堂)

投票時間は
7時～20時

岐山投票区の投票所は、岐山小学校の体育館から正面玄関ホールに、大島投票区の投票所は、大島小学校講堂から、大島公民館に変わります。

● **投票時の注意**
投票用紙に候補者の氏名のほかに余分なことを記入すると、その投票は無効になることがありますので注意してください。

選挙公報

選挙公報の配布方法

県選挙管理委員会が発行する候補者の氏名や経歴、政見などを掲載した選挙公報を、業者による各戸配布、または新聞折込朝日、読売、毎日、中国、日本経済により、配布します。(配布方法別選挙公報配布地

● **代理投票**
体が不自由などの理由で、文字が書けない人は、投票所で申し出てください。投票所の補助員が代筆します。なお、投票の秘密は、固く守られます。

点字投票

目が不自由なため、点字で投票したい人は、投票所で申し出てください。点字投票用紙を交付します。

みんなで行こう。明るい選挙。



期日前投票・不在者投票は、 2月7日(金)～22日(土)まで

期日前投票ができます

仕事や旅行、病気などで、どうしても投票日に投票できない人は、選挙管理委員会が設置する期日前投票所で期日前投票ができます。その際、期日前投票所で、投票日当日に投票できない見込みである、宣誓書の記入が必要です。宣誓書は、ホームページからダウンロードして事前に記入することもできます。

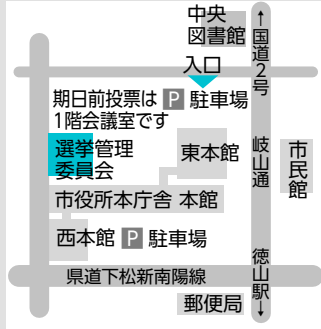

時間 8時30分～20時

場所 選挙管理委員会、新南陽総合支所、ゆめプラザ熊毛、鹿野総合支所

受付範囲 どの期日前投票所でも、全ての選挙人を受け付けます。

※ 上記以外の場所では、期日前投票は受け付けていません。

持参物 投票所入場券

※ 入場券が届いていない場合や紛失した場合でも、選挙人名簿に登録されていれば投票できます。

こんなときは不在者投票ができます

次の理由で、投票日の投票や、期日前投票ができない人は、不在者投票ができます。

■不在者投票ができる指定施設や病院に入所・入院中の場合(市外も含む)

市内では、次の指定施設や病院に申し出ると、そこで不在者投票ができます。

指定施設 きさんの里、悠久の里、鼓海園、友愛園、やすらぎ苑、福寿荘、天王園、やまなみ荘、なごやか熊毛、セラヴィ徳山、ひまわり苑、温泉の里、春の里、ゆめ風車、鼓澄苑、さつきの里

指定病院 徳山医師会病院、徳山中央病院、泉原病院、周南病院、徳山静養院、周南高原病院、周南リハビリテーション病院、湯野温泉病院、新南陽市民病院、鹿野博愛病院

■長期出張や里帰りなどで他市町村に滞在し、投票に帰ってこられない場合

本人や家族などが、選挙管理委員会に投票用紙の請求をすることができます。

請求があったときは、直接滞在地に投票用紙と必要書類を郵送します。滞在地の選挙管理委員会で投票してください。郵送には時間がかかります。早めに請求してください。

■重度の身体障害者または介護保険の要介護5で自宅療養中などの場合

身体障害者手帳または戦傷病者手帳を持ち、その障害の程度が一定の要件にあてはまる人や介護保険の被保険者証を持ち、要介護5の認定を受けている人には、郵便等投票証明書を交付します。

証明書の交付を受けている人は、2月19日(水)までに投票用紙などを請求すると、自宅で投票し、郵送できます。また、代理記載制度もあります。くわしくは、選挙管理委員会に問い合わせてください。

配布方法別選挙公報配布地域

■各戸配布地域 ▼徳山地域…中央地区、関門地区、遠石地区、秋月地区、周陽地区、桜木地区、今宿地区(水上は除く)、岐山地区(栄谷、堀越・押谷、小野は除く)▼久米支所管内(譲羽上、譲羽下、鑄治谷、柳沢、滑松ヶ甲、都叶、落合は除く)▼櫛浜支所管内(鼓海、鼓ヶ丘、華西大踏(一部)、奈切、大浦、居守1～3、桜南、東佐倉、西佐倉は除く)▼菊川支所管内…下上地区(居守迫は除く)▼新南陽地域(和田支所管内は除く)

■新聞折込地域 ▼徳山地域…栄谷、堀越・押谷、小野、水上▼久米支所管内…譲羽上、譲羽下、鑄治谷、柳沢、滑松ヶ甲、都叶、落合▼櫛浜支所管内…鼓海、鼓ヶ丘、華西大踏(一部)、奈切、大浦、居守1～3、桜南、東佐倉、西佐倉▼鼓南支所管内▼菊川支所管内…四熊地区、小畑地区、加見地区、下上地区の居守迫▼夜市支所管内▼戸田支所管内▼湯野支所管内▼大津島支所管内▼向道支所管内▼長穂支所管内▼須々万支所管内▼中須支所管内▼須金支所管内▼和田支所管内▼熊毛地域▼鹿野地域

域を参照)

なお、新聞折込地域に住んでいる人で、新聞5紙のいずれも購読していない人は、別途郵送しますので、申し込んでください。

申し込みは初回のみで、以後、選挙公報を発行する選挙については継続して郵送します。

選挙公報は、市役所本庁舎や各総合支所、各支所、各公民館などにも置いています。

申込み 郵便番号・住所・氏名・電話番号

話番号を、電話・ファクスなどで、選挙管理委員会事務局に、申し込んでください。

●開票

開票は、2月23日(日)21時15分から、キリンビバレッジ周南総合スポーツセンターで行います。

問合せ 選挙管理委員会事務局

局 ☎0834・22・8521 FAX

0834・22・8528



南北自由通路完成イメージ



徳山駅北口

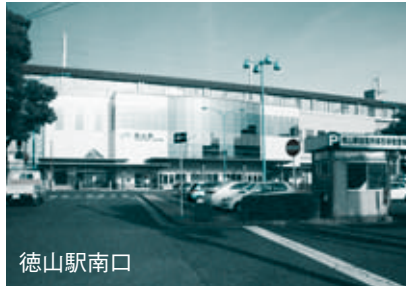

徳山駅南口

徳山駅北口、南口および
南北自由通路の

愛称を募集



募集期間 2月1日(土)～28日(金)

徳山駅北口、南口および南北自由通路が、周南市の玄関口にふさわしい施設として、市民の皆さんや利用する皆さんに末永く愛され、親しまれるように、徳山駅北口、南口および南北自由通路の愛称を募集します。採用された作品には、賞品を贈呈します。たくさんのお応募をお待ちしています。

応募資格

市内、市外を問わず、誰でも応募できます。

応募方法

●郵送はがき・封書または、ファクス 応募記載事項にある必要事項を記入し、郵送(2月28日(金)消印有効)・ファクスで応募してください。

電子メール

市ホームページ掲載の応募用紙書式により、中心市街地整備課にEメールで応募してください。

持参

中心市街地整備課、市役所本庁舎受付、各総合支所、各支所の応募箱に投函してください。応募用紙は、各窓口に設置しています。

記載事項

●愛称(漢字の場合はふりがなを付けてください)

◆南北自由通路

例：●●●通り、●●●通路など

◆徳山駅北口

例：●●●口

◆徳山駅南口

例：●●●口

●愛称の理由(各100字以内)

●住所、氏名(ふりがな)、年齢、性別、電話番号

※なお、応募者の個人情報については、厳正に管理し、他の目的に使用しません。

選定方法

選定委員会の審査を経て、市が選定します。

賞品

最優秀賞 徳山駅北口、南口および南北自由通路各1人(1万円相当の記念品)

優秀賞 徳山駅北口、南口および南北自由通路各2人(5000円相当の記念品)

※同一愛称で、応募者多数の場合は、抽選になります。

発表

選定結果は、広報しゅうなんや市ホームページで発表します。採用した愛称(ふりがな)氏名・市町までの情報を掲載する場合があります。

応募に当たっての注意事項

- 同じ読みの愛称であっても、漢字、平仮名などで表記が異なる場合には、別作品とみなします。
- 著作権などの侵害が判明した場合は、無効とします。
- 応募作品に関する一切の権利は、市に帰属するものとします。



申込み・問合せ 中心市街地整備課整備担当 ☎745-0034
御幸通2-28 徳山ビル3階 ☎0834-27-0070・FAX 0834-27-0066
4-27-0066 ☐ chushin@city.shunan.lg.jp ☒ http://www.city.shunan.lg.jp/

新たな都市農山漁村交流の 取り組みに向けて

中山間地域では、そこに暮らす人々が自信と誇りを
持つて暮らせる地域の実現、訪れる人々には生きる力
と心からの感動、そして喜びを与えられる、こうした全
ての人々が元気になる交流活動をめざしています。



各地域の取り組み

現在、市などの体験施設や各地域
団体で、さまざまな体験交流活動が
展開されています。

各地域の主な活動は、中須北地区
では農業体験や棚田オーナー制度、
大津島地区では石風呂や魚釣り体
験、須金地区では岩国市北部と連携
した修学旅行でのホームステイ受け
入れ、大潮地区や茨川地区では農業
体験、田舎遊び、豆腐作り体験など、
地域特性に応じた取り組みが進めら
れています。

新たな取り組み

これまでの各団体の取り組みのス
テップアップや連携を図り、自然の恵
みの素晴らしさや楽しさ、人と自然・
人と人の絆の大切さなど、真の豊か
さを実感できる新たな交流をめざ
し、平成24年度には市内の小中学生
による宿泊体験を6地区で受け入れる
など取り組みを進めています。

体験型教育旅行の受け入れ

各種体験活動に加えてホームステ
イを体験プログラムに取り入れ、学
校が行う体験型教育旅行の受け入れ
をめざします。

体験型教育旅行とは

ホームステイや生活体験を通じ
て農山漁村地域のありのままを
体験する修学旅行や自然体験活
動です。

子供たちの自主性や協調性、生
きる力を高める効果が期待され、
全国の学校で取り組みが広がっ
ています。



収穫体験



入村式(ホームステイ家庭との対面)



石風呂体験



農作業体験

「周南学びの旅推進協議会」の設立

昨年12月、体験型教育旅行の受け
入れや体験交流活動の発展をめざ
し、中山間地域で体験交流に取り組
む団体や個人で組織する「周南学び
の旅推進協議会」が設立されました。

今後、この協議会が中心となり体
験型教育旅行の誘致、体験プログラ
ムの開発、研修会の
開催、会員拡大
などに取り組み、
都市農山漁村交
流のさらなる拡
大をめざします。



周南学びの旅推進協議会設立総会

ホームページのリニューアル

都市農山漁村交流に関する情報
発信を強化するため「いのち育む里
ドットコム」のリニューアルを予定し
ています。

問合せ 中山間地域振興課中山
間地域振興担当 ☎0834・34
3572

公共施設の老朽化問題

昨年11月に、市が現在保有する135の公共施設の現況や課題などを「周南市公共施設白書」に取りまとめ、公表しました。

この白書は、老朽化が進む公共施設に適切な対応を行うための前提と

して、市民の皆さんと情報共有することを目的にしています。このため、3回シリーズで、基礎的な情報を掲載していきます。

今回は、施設の老朽化問題です。本市の公共施設は、昭和40年代から50年代にかけて、全

■ 建築年別延床面積 [図1]

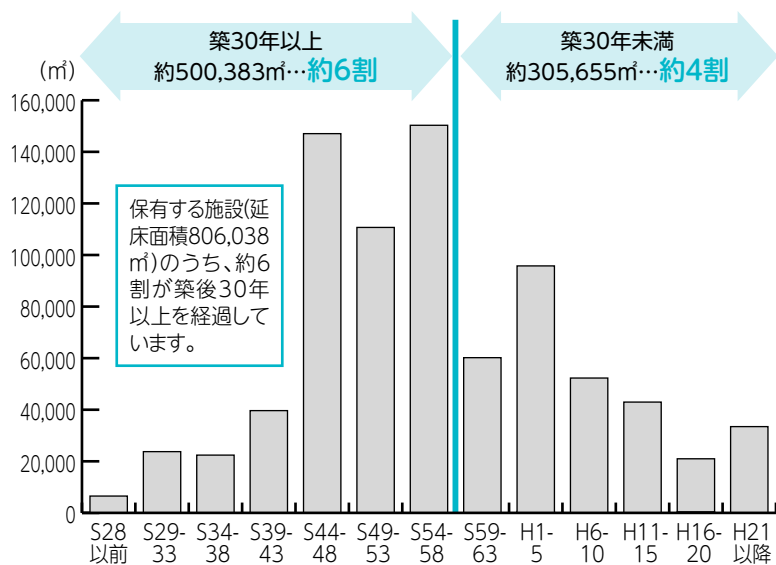

延床面積のおおむね6割に当たる約50万平方メートルを整備しています。【図1】
 これらは建築後30年を経過し、すでに大規模改修や建て替えなどの老朽化への対応を行わなくてはならない時期を迎えています。
 また【図2】は、老朽化のイメージを表していますが、平成42年には施設の約9割が建築後30年以上経過し、そのうち、約5割が建築後50年を経過します。また、道路(約1

■ 今ある施設を現状のまま維持した場合の老朽化イメージ図 [図2]

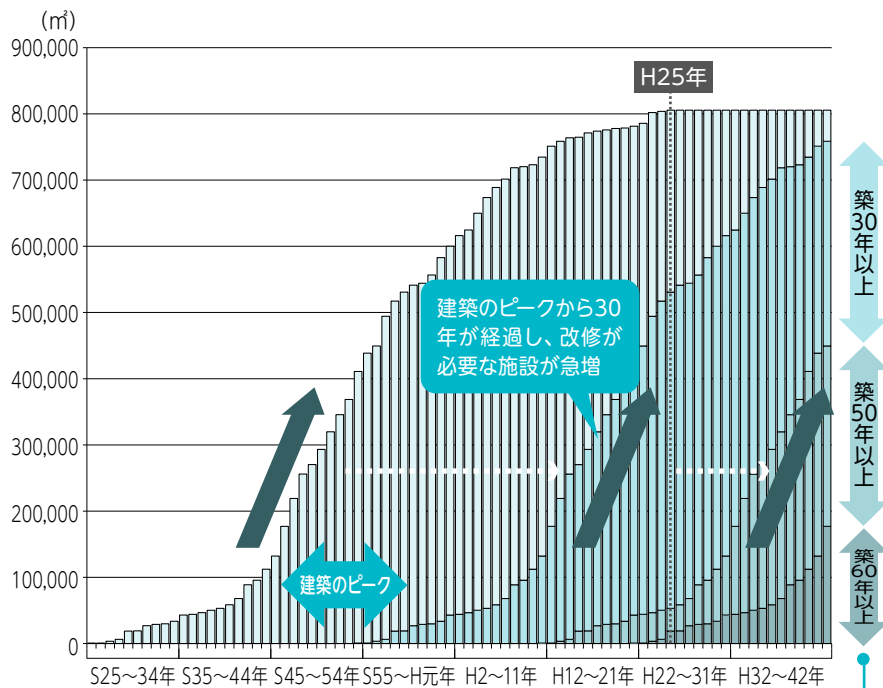

平成42年には約9割が建築後30年以上経過し、大規模改修や建て替えの時期を迎えます。

99キロメートル)や橋りょう(約9キロメートル)といったインフラについても同様に老朽化が進みます。
 この公共施設やインフラの老朽化への対応は、避けては通れない喫緊の課題となっています。
 これらの全ての施設を、現状のまままで大規模改修や更新をすると今後40年間で、約4300億円の費用が必要と試算しています。
 今回の市広報2月15日号では、施

問合せ 行政改革推進室公共施設再配置担当 ☎0834-228202

設の更新費用について掲載します。
 ※周南市公共施設白書は、本庁、総合支所をはじめ、支所・公民館への備え付けや市ホームページへの掲載、市内各図書館での閲覧や貸し出しを行っていますので、読んでみてください。

近年、核家族化や少子化、地域での地縁的なつながりの希薄化、個人主義の広がりなどで、青少年の犯罪やいじめ、不登校などさまざまな問題が発生しています。私たちは、子どもが自立し社会に適応できるよう、子どもを取り巻く環境をより良いものにしていく必要があります。地域の皆さんの温かなひと言葉や見守りが、保護者を勇気づけ、安心して子育てができる環境をつくり出します。また、地域の人と触れ合うことにより、子どもたちは豊かな社会性が身に付き、地域への愛着心が育っていくといわれています。学校・家庭・地域がそれぞれの役割を果たしつつ、より一体となって子どもたちを育てていきたいと思います。



学校支援ボランティア

地域の方が、応援団として学校に行き、環境整備や学習支援などを行っています。学校と地域の人々が目標を共有し、一体となって地域の子どもを育てていくことは、子どもの豊かな育ちを確保するとともに、地域の絆を強め、地域づくりの担い手を育てていくことにもつながります。

住吉中学校では、平成20年度から、地域のボランティアによる学校支援活動を進めており、学校の応援団「すみよし応援し隊」を結成し、毎週木曜日に地域の皆さんが学校で緑化活動を行っています。さらに今宿小学校では「いまじゅく応援し隊」も立ち上がりました。コミュニティ・スクールの開始に伴い、小・中学校の連携も深まり「いまじゅく応援し隊」が住吉中学校の環境整備を行うなど、広がりをを見せています。また、住吉中学校では「すみよし応援し隊」に触発され、生徒の自主的なボランティア活動組織「すみよし輝かせ隊」が立ち上がり、一緒に学校の環境整備を実施しています。



すみよし応援し隊



地域コーディネーター
戸倉ひとみさん

私は、住吉中学校で学校と地域をつなぐ地域コーディネーターをしています。最初、学校に行くのは敷居が高かったのですが、活動していくうちに先生方の取り組みや子どもたちの様子が分かり、意識が変わりました。もっと地域の方に学校に来てもらい、地域の学校を身近に感じてほしいと思います。

貸してください! あなたのチ・カ・ラ

放課後子ども教室安全管理員



放課後子ども教室(徳山小学校)

子どもの放課後や週末などの活動を見守ります。市では、現在放課後子ども教室を27か所設置しており、約400人の地域の皆さんが、各地域で子どもと一緒に勉強や遊びなどの支援を行っています。

家庭教育支援チーム員



孫育て講座(ゆめプラザ熊毛)

各地域の子育て支援者が集まり、保護者を対象に子育てに関する悩みの解消をはじめ、家庭教育のあり方や子どもへの接し方などを再認識できるような講座の企画・運営を行っています。

三世代同居で育まれる 思いやりの心



本市では、家庭内の絆を深めるとともに、互いに支えあつて豊かな地域づくりに大きく寄与するものとして、三世代同居を推奨しています。その一環で、市内の児童を対象に、三世代同居について考える機会として作文を募集。松崎さんの作文「ちよとちよとがまゝ」は、世代の違う大

「選ばれて本当に驚きました。だが、授賞式で朗読するなど、いつもと違う経験ができて、とても嬉しかったです」と話すのは、市が募集した三世代同居に関する作文で、最優秀賞に輝いた三丘小学校5年の松崎彩恵さんです。

三世代同居に関する作文
最優秀賞

まつざき 彩恵さん
松崎 彩恵さん



最優秀賞の記念品として、家族全員で石船温泉へ宿泊しました

「今でも田んぼや畑のお手伝いをしています。大きくなったら祖父母に料理を作つてあげたいです」と祖母の手編みのセーターを着て、笑顔で話す松崎さんは、成長とともに変化する三世代同居の未来の姿を楽しみにしています。

家族が暮らす楽しさや難しさを素直な言葉でつづり、最優秀賞を受賞しました。
松崎さんは、祖父母、両親、姉、妹の7人家族。三世代同居は、いつもにぎやかで楽しいです。でも怒られるときは、人数が増えて何倍も怒られるので、そういう時は大変です。家族が多いので、日々のいろんな場面でも、ちよとちよと我慢が必要なのですが、協力して一緒に暮らすのは、やっぱりいいなと実感しています」と話します。

市長随想

夜市の里芋

周南市長 木村健一郎



今年春のオープンに向け、道の駅「ソレーネ周南」の工事が着々と進んでいます。特徴的な大屋根もいよいよ姿を現し、期待感も高まります。

戸田駅前の「道の駅実証店舗」とれたて市場ゆーとぴや」には、地元産の魅力ある農産物や加工品があふれています。

私も正月明けに夜市地区のニンジンを買いました。早速、妻にゆず入りにんじんジャムを作ってもらい、毎朝ヨーグルトにかけて楽しんでいます。

夜市地区には3つの畑作団地があり、「ポウ、里芋、ニンジン」など、根もの野菜を中心に栽培されています。この辺りの肥えた赤土の土壌は根菜類の栽培には最適なのだそう。

中でも、夜市の里芋のおいしさは日本一だと思っています。

ちなみに、私の好きな里芋料理は、ぎぬかつぎです。

小ぶりの里芋を選び、3分の1程度のところにぐるりと一周、包丁で切れ目を入れて蒸します。皮をつまんでツルリとむいて出来上がり。シンプルな料理ですが、見た目もかわいらしく、名前もしゃれていますよね。平安時代の高貴な女性が外出時に衣を頭からかぶった様子「衣被」からきているそうです。

「オール周南で24時間ブランド発信」を掲げる道の駅「ソレーネ周南」では、夜市の里芋をはじめ、たくさんの「それ、いいね！」を作り、育て、磨いて、周南ブランドとして発信していきたいと考えています。



1/5

消防出初式

場所：麒麟ビレッジ周南総合スポーツセンター

出初式で防災への思いを新たに

空気の澄んだ青空の下、新春恒例の消防出初式が行われました。式典の後に分列行進が行われ、和光保育園の園児や各少年消防クラブも参加。子どもたちを先頭に、各消防団など約750人が練り歩きました。締めくくりには、昨年初披露された腕用ポンプによる一斉放水が行われ、訪れた観客の皆さんは、その迫力に大いに沸き上がりました。



ふあと de 周南
PHOTO de SHUNAN
市民の皆さんの活動に大接近!

活気溢れる、水産物の初競り

新春恒例の初競りが、1月6日の早朝に水産物市場で行われました。新年の豊漁を祈る乾杯の後、市内の漁港から水揚げされたばかりのフグやブリ、アジ、ナマコなど、約30種類の水産物が、次々と競りにかけられていきました。集まった皆さんは、競り人の威勢のよい掛け声に合わせて、真剣な表情で目当ての魚介を競り落としていました。



1/6

水産物市場初競り

場所：地方卸売市場水産物市場



1/10

新春ふれあいの集い

場所：徳山保健センター

地域活動の親睦を深める新年の会

徳山小学校区コミュニティ推進協議会による、新年を祝う会が開かれました。会には、地域づくりの活動をする皆さんを中心に、115人が参加。揮毫披露では、今年の飛躍を願い、千支の馬にかけた書が紹介されました。その後、祝舞や鏡割りなどがあり、皆さんは親睦を深めながら、今年も地域の活動を盛り上げていくことを誓いました。

門出の日に、決意も新たに

新成人の門出を祝う成人式が行われました。今回、会場となった新南陽ふれあいセンターには、振り袖やスーツに身を包んだ新成人たちが集まり、友人との久しぶりの再会を喜びました。式典では、3人の新成人が、周りの人への感謝とこれからの決意を込めたメッセージを発表。責任ある大人としての自覚を新たにしました。



1/12

成人式

場所：新南陽ふれあいセンター

平成26年度

非常勤嘱託 職員募集

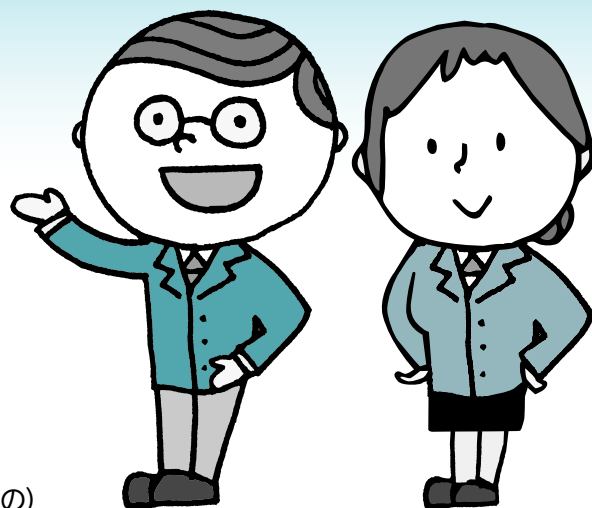

※申込書は、各担当・市ホームページで配布します。(履歴書は市販のもの)

※通勤手当は、片道の通勤距離が2km以上あり、交通用具を使う場合、距離に応じた通勤手当相当額を報酬に上乗せして支給します。(上限5,000円)

※職種によっては、社会保険や雇用保険の適用があります。 ※ 公務災害補償制度または労災補償制度があります。

雇用期間 4月1日～平成27年3月31日

勤務場所	業務内容	対象	勤務日数	勤務時間	定員	報酬(月額)	申込み	選考
■総務課管理担当 ☎0834-22-8261								
本庁舎	総合案内業務	市内に在住する人	17日/月	8時30分～13時または12時45分～17時15分	1人	65,800円程度	2月14日(金)までに、申込書を、総務課	書類・面接
	情報公開・個人情報保護業務および総合案内業務	市内に在住し、基本的なパソコンの操作ができる人		8時30分～17時15分	1人	116,900円程度		
■納税課納税二担当 ☎0834-22-8277								
納付ご案内センター(新南陽総合支所内)	電話による市税・国民健康保険料などの納付案内、パソコン入力など	電話案内、パソコンの操作ができる人	17日/月	平日・休日：8時30分～17時15分、夜間：11時15分～20時(週1日または2日程度)	3人	126,100円程度	2月14日(金)までに、申込書または履歴書(希望勤務日数を明記)を、納税課	書類・面接
			10日/月		3人	74,200円程度		
■コミュニティ推進課地域づくり支援室 ☎0834-22-8412								
コミュニティ推進課	自治会関係一般事務(パソコン入力、電話対応など)	普通自動車運転免許を持ち、パソコンの操作ができる人	17日/月	8時30分～17時15分	1人	116,900円程度	2月14日(金)までに、申込書を、コミュニティ推進課	書類・面接
■高齢者支援課介護認定担当 ☎0834-22-8343								
高齢者支援課	介護認定調査員	普通自動車運転免許を持ち、次のいずれかに該当する人▼介護保険法に規定する介護支援専門員▼保健師・看護師・准看護師・理学療法士・作業療法士・社会福祉士・介護福祉士いずれかの資格を持つ人▼介護職員初任者研修課程または訪問介護員養成研修1級もしくは2級課程を修了した人▼5年以上の介護業務従事者	調査対象者との調整による		5人	調査1件当たり3,500円(月20件～40件)	2月19日(水)までに、申込書を、高齢者支援課	書類・面接
	介護認定審査会事務(認定調査票の点検など)		17日/月	8時30分～17時15分(隔週火曜日は13時～20時45分)	1人	116,900円程度		

勤務場所	業務内容	対 象	勤務日数	勤務時間	定員	報酬(月額)	申込み	選考
■高齢者支援課もやいネットセンター☎0834-22-8404								
高齢者支援課	高齢者相談業務および事務処理など	社会福祉士、保健師、精神保健福祉士いずれかの資格を有している人	17日/月	8時30分～17時15分	1人	139,500円程度	2月14日(金)までに、申込書を、高齢者支援課	書類・面接
■環境政策課生活衛生・簡易水道担当☎0834-22-8322								
路上喫煙禁止区域(徳山駅周辺)	路上喫煙禁止区域(徳山駅周辺)の巡視、指導、過料徴収、清掃など	環境美化に関心があり、きれいなまちづくりに熱意がある人	14日/月	8時30分～17時15分のうち5時間	2人	61,000円程度	2月14日(金)までに、申込書を、環境政策課	書類・面接
■リサイクル推進課施設担当☎0834-61-0335								
ごみ燃料化施設フェニックス	ごみ搬入分別指導・分別作業	ごみの分別に精通し監視指導経験のある人	15日/月	8時15分～17時(土曜の勤務あり)	3人	103,100円程度	2月14日(金)までに、申込書を、リサイクル推進課	書類・面接
■リサイクル推進課収集担当☎0834-61-0310								
リサイクルプラザペガサス	電話対応など、パソコン入力	電話対応やパソコンの操作ができる人	17日/月	8時15分～17時	1人	116,900円程度	2月14日(金)までに、申込書を、リサイクル推進課	書類・面接
■こども家庭課こども・母子福祉担当☎0834-22-8460								
こども家庭課こども・母子福祉担当	母子自立支援員	母子福祉など相談業務の経験のある人、または母子福祉業務に熱意と識見を有する人で、普通自動車運転免許を持ち、パソコンの操作ができる人	17日/月	8時30分～17時15分	1人	108,700円程度(県相談員を兼務、別に県報酬あり)	2月14日(金)までに、申込書・作文「ひとり親家庭の自立について」(800字以内)を、こども家庭課	書類・面接
	児童扶養手当など関係業務	母子福祉など相談業務の経験のある人、または母子福祉業務に熱意と識見を有する人で、パソコンの操作ができる人			1人	116,900円程度		
■こども家庭課こども未来担当☎0834-22-8457								
こども家庭課こども未来担当	安全確認等対応員	児童福祉司任用資格、社会福祉士、保健師、保育士、幼稚園教諭、教員免許のいずれかの資格を有する人	17日/月	8時30分～17時15分	1人程度	116,900円程度	2月14日(金)までに、申込書・作文「児童虐待防止に対する市の役割」(800字以内)・資格証の写しを、こども家庭課	書類・面接
	家庭児童相談員		12日/月		1人程度	82,500円程度		
■地域医療課鹿野診療所☎0834-68-2192								
鹿野診療所・須金診療所	看護師業務	看護師・准看護師のいずれかの資格を持つ人	14日/月	8時～16時45分、8時30分～17時15分、9時～17時45分	2人	133,700円程度	2月14日(金)までに、申込書を、地域医療課または鹿野診療所	書類・面接
■農林課有害鳥獣対策室☎0834-22-8151								
農林課有害鳥獣対策室	有害鳥獣被害防止に関する業務全般	市内に在住し、普通自動車運転免許、第1種銃猟免許・わな猟免許を持つ人	17日/月	8時30分～17時15分	1人	116,900円程度	2月14日(金)までに、履歴書を、農林課有害鳥獣対策室	書類・面接

勤務場所	業務内容	対 象	勤務日数	勤務時間	定員	報酬(月額)	申込み	選考
■動物園 ☎0834-22-8640								
徳山動物園	動物飼育展示業務	日本動物園水族館協会認定の飼育技師資格を持つ人(見込み含む)	17日/月	8時30分～17時15分	2人	116,900円程度	2月21日(金)までに、履歴書を、徳山動物園(動物飼育経験については詳細に記載)	書類・面接
■新南陽総合支所地域政策課 ☎0834-61-4211								
新南陽総合支所	電話交換・受付案内	市内に在住し、電話交換業務の経験があり、かつ窓口事務ができる人	22日/月	8時30分～13時、または12時45分～17時15分	1人	87,800円程度	2月14日(金)までに、申込書を、新南陽総合支所地域政策課	書類・面接
西部市民交流センター	施設の管理運営業務	市内に在住し、コミュニティづくりに関心があり、パソコンの操作ができる人	12日/月	8時30分～17時15分(土曜の勤務あり)	1人	82,500円程度		
■生涯学習課文化財保護担当 ☎0834-22-8677								
新南陽民俗資料展示室	施設の管理運営、資料整理、見学者対応	民俗資料や文化財の知識がある人	15日/月 施設開館日	8時30分～17時15分	1人	103,100円程度	2月14日(金)までに、履歴書を、生涯学習課文化財保護担当	書類・面接
生涯学習課文化財保護担当、市内発掘調査現場など	埋蔵文化財の発掘調査、整理、報告書作成など	大学(短期大学を除く)または大学院において考古学を専攻し卒業・修了、採用予定日までに卒業・修了予定、もしくは国・地方公共団体・公益法人・その他調査研究機関において、埋蔵文化財の発掘調査、報告書作成にかかる1年以上の業務経験を有する人	17日/月	8時30分～17時15分	2人	116,900円程度		書類・面接・実技
■中央公民館(生涯学習センター) ☎0834-22-8690								
馬島公民館 周陽公民館 桜木公民館	公民館管理運営業務	パソコンの操作ができ、公民館活動に関心がある人(馬島公民館は 大津島在住の人)	17日/月	8時30分～17時15分	3人	116,900円程度	2月14日(金)までに、履歴書(写真付)を、中央公民館	面接・作文
■新南陽ふれあいセンター ☎0834-63-5000								
新南陽ふれあいセンター	新南陽ふれあいセンター管理運営補助	社会教育に関心があり、施設の管理運営に熱意がある人	14日/月	夜勤:16時30分～22時 昼勤:8時30分～17時15分(土・日曜の勤務あり)	2人程度	76,600円程度	2月12日(水)までに、履歴書(写真付)を、新南陽ふれあいセンター	面接・作文
■学校給食課管理担当 ☎0834-22-8418								
徳山西学校 給食センター	学校給食衛生管理業務、一般事務	衛生管理の資格を有し、学校給食衛生管理業務に1年以上携わっている人	17日/月	8時～16時45分	1人	141,100円程度	2月14日(金)までに、履歴書を、学校給食課	書類・面接
中須小学校 大津島小学校	学校給食の調理、食材購入など	調理士免許を有し、学校給食調理業務に1年以上携わっている人		8時15分～17時	1人 1人	121,500円程度		

※募集要項の詳細内容は、各担当まで問い合わせてください。

報 告 情 報 ひろば

お知らせ

代々木公園地下駐車場休場
 設備改修工事のため、代々木公園地下駐車場を臨時休場します。
期間 2月15日(土)～16日(日)
問合せ 生活安全課生活交通担当 ☎0834・22・8385

市の公共施設の使用料などを改定

4月1日からの消費税率引き上げに伴い、市の公共施設などを利用する人の負担の適正化を図るため、使用料や手数料を改定します。
 主な改正点は、体育施設の使用料やし尿くみ取りにかかる手数料などに消費税率5%から8%への引上げ分の価格を転嫁するものです。くわしくはそれぞれの施設や

担当部署に問い合わせください。
問合せ 財務課財政担当 ☎0834・22・8227

中小企業退職金共済掛金補助金制度

市では、中小企業退職金共済制度または特定退職金共済制度に加入した従業員の掛金を納付している中小企業の事業主に対して、掛金の一部を補助しています。
対象 平成24年2月～25年12月に加入した従業員の掛金
持参物 市税の滞納の無いことの証明書、預金通帳の写し
申込み 2月3日(月)～28日(金)までに、申込書を、持参で、商工振興課商工労働担当 ☎0834・22・8373

動物の飼養頭数などの報告

家畜伝染病予防法に基づき、口蹄疫や高病原性鳥インフルエンザなどの伝染病の発生予防やまん延防止のため、次の動物の飼養者(ペット含む)は、毎年2月1日時点の飼養頭数などの報告が一頭、一羽から必要です。
報告対象動物 牛、水牛、馬、鹿、羊、山羊、豚、イノシシ、鶏、ウズラ、アヒル、キジ、ダチョウ、ホロホロ鳥、七面鳥、アイガモ

報告期限 3月7日(金)

報告先 農林課農政畜産担当

※伝染病予防のため、消毒その他の衛生管理に努めてください。鳥が連続して死亡するなどの異常がありましたら、速やかに連絡してください。

問合せ 農林課農政畜産担当 ☎0834・22・8356、東部家畜保健衛生所 ☎0820・22・2416

新規指定給水装置工事事業者

事業者名 エフシード(光市) ☎0833・77・0556
問合せ 上下水道局水道工務課 ☎0834・22・8602

運転免許証自主返納者へ住民基本台帳カードを無料で交付

対象 満65歳以上で、運転免許証を自主返納し、警察から運転卒業者サポート手帳の交付を受けた人で、新規に写真付き住民基本台帳カードの交付を希望する人
持参物 顔写真1枚(45×35ミリメートル)、正面、無帽、無背景、6か月以内に撮影したもの、運転卒業者サポート手帳、公的身分証明書を2点(パスポート、健康保険証、年金証書など)
申請窓口 市民課、各総合支所

募集

市観光大志

いろいろなイベントに参加し、楽しみながらおもてなしをする、本市の観光大志を募集します。

対象 ▼周南市と一緒に盛り上げたい人▼年間20回程度(土・日曜日・祝日)が中心の活動が可能な人▼就学就労者は学校、勤務先などの了解が得られ、活動できる人
 ※未成年の人は保護者の同意が必要ですよ。
任期 平成28年3月31日まで(約2年間)

定員 複数を予定
選考 面接

申込み 2月26日(水)必着で、応募用紙・半年以内に撮影した正面上半身の写真1枚を、持参・郵送・Eメールで、〒745-0037 栄町2

・15 徳山商工会議所ビル2階 周南観光コンベンション協会 ☎info.shunan@ccsnet.ne.jp
 ※応募書類、写真は返却しません。

問合せ 周南観光コンベンション協会 ☎0834・33・8424

市民生活担当

問合せ 市民課異動届出担当 ☎0834・22・8292

ワンワン銀行

生後3週間から3か月までの子犬の譲渡会です。

日時 2月16日(日)9時～10時(小雨決行、悪天候の場合は、23日(日)に延期)

※犬の譲渡が終わらない場合は、12時まで延長します。
場所 大迫田墓地前徳

福祉

認知症高齢者家族やすらぎ支援
 介護者が通院、外出、急病などの際、認知症の人の見守りや話し相手を行う支援員を派遣します。
対象 認知症の人を介護している家族

利用料 1時間80円

※利用は1か月当たり10時間以内です。

問合せ 高齢者支援課介護予防担当 ☎0834-228466、各総合支所福祉担当



人権擁護相談・心配ごと相談

ゆめプラザ熊毛で開催

日時 2月4日(火)13時30分～15時30分

問合せ 熊毛総合支所地域政策課 ☎0833-92-0008

コアラザかの麓で開催

日時 2月10日(月)9時～12時

問合せ 鹿野総合支所地域政策課 ☎0834-68-2331

新南陽総合支所で開催

日時 2月20日(木)9時～12時

問合せ 新南陽総合支所地域政策課 ☎0834-614216

住宅無料相談会

建物の新築や増改築、耐震化などに関する相談に応じます。

日時 2月15日(土)・3月1日(土)13時～16時

場所 市民館

問合せ 住宅課住宅企画担当

☎0834-228334、県建築士会徳山支部 ☎0834-285226

行政相談

国などの仕事についての、苦情や要望を相談してください。

コアラザかの麓で開催

日時 2月10日(月)9時～12時

新南陽総合支所で開催

日時 2月20日(木)10時～12時、13時～15時

問合せ 生活安全課市民相談センター ☎0834-228330

無料法律相談

日時 2月19日(水)9時～12時

場所 新南陽総合支所

相談員 弁護士

定員 12人(受け付け順)

申込み 2月10日(月)8時30分

から、新南陽総合支所市民生活課 ☎0834-614104



子どもの定期予防接種

定期の予防接種は、対象年齢や接種期間が決められています。

※予防接種によっては、接種期限が平成26年3月末日までの間

ついているものもありますので、4月からの入園、入学、進学、就職などに備え、母子健康手帳で接種状況を確認のうえ、早めに接種を受けましょう。

また、転勤や進学などで市外へ転出する人は、転出後(転出日含む)は、転入先の市町村へ問い合わせるから接種を受けてください。

問合せ 健康増進課企画調整担当 ☎0834-228552

児童手当の支払い

平成25年10月分から1月分までの児童手当を、2月14日(金)に指定の口座に振り込みしますので、通帳で確認してください。

※必要な届け出が未提出の人は除きます。

支給対象 中学校修了前までの児童

支給金額(1人/月額) ▼3歳未満:1万5000円 ▼3歳以上小学校修了前:▽第2子まで

…1万円 ▼第3子以降:1万5000円 ▼中学生:1万円

※所得制限に伴う特例給付に該当する人は、支給対象児童

1人につき5000円です。

問合せ こども家庭課(こども母子福祉担当) ☎0834-228460

お知らせ

周南コンベンションシティ推進中

コンベンション開催の際は相談を！
本市では、コンベンション(各種大会、会議、研修会など)の誘致、開催を促進し、交流人口の増大を通じた地域活性化をめざす「周南コンベンションシティ」の取り組みを推進しています。

市内で開催されるコンベンションで、一定の条件を満たすものについては、主催者などに対し、開催費用の一部補助や、ノベルティグッズ、観光パンフレットの提供など、開催の成功に向けたサポートを行っています。

企業や団体、市民の皆さんは、本市での各種コンベンション開催の検討をお願いします。また、今後市内で開催を予定している主催者の皆さんは、気軽に問い合わせください。

問合せ 観光交流課コンベンション・交流推進担当 ☎0834-228372、☎0834-228375、☎kanako@city.shunan.lg.jp



しゃつきりマップ教室

対象 65歳以上の人で、次の要件のうち3つ以上に当てはまる人
※要支援・要介護認定を受けている人、デイサービスを利用している人を除きます。

要件 ▼手すりや壁を持たずに階段の昇降が難しい ▼椅子に座った状態から、何かをつかまないと立ち上がりにくい ▼15分程度、続けて歩くことが難しい ▼この1年間に転んだことがある ▼転倒に対する不安が大きい

期日 3月6日～5月22日の木曜日(全12回)
時間 13時30分～14時30分
場所 カーブス徳山
内容 ストレッチ、筋力トレーニング、転倒予防体操など
定員 8人(受け付け順)
参加料 1回3000円
持参物 動きやすい服装、飲み物、タオル、室内用の運動靴

お知らせ

野生鳥獣侵入防止柵資材の提供

国の鳥獣被害防止総合対策事業により、広域的なイノシシやサルなどの野生鳥獣侵入防止柵を、住民自らが設置し適切に管理できる集落・団体へ防護柵資材を提供します。

イノシシやサルなどの鳥獣害対策は、農作物被害を受けている農家や住民の皆さんが、自主的に、そして集落ぐるみで取り組むことが何より重要で効果的です。集落ぐるみで対策を行うことで、維持管理が楽になり、集落全体で大きな被害の軽減が期待できます。

提供資材 ワイヤメッシュ防護柵資材一式(サル用電気柵の併設も可)

設置期間 資材提供(11月予定)後、平成27年1月31日(土)までに設置完了

申込み 3月7日(金)までに、農林課有害鳥獣対策室 ☎0834-22-8151、熊毛総合支所産業土木課 ☎0833-92-0014、鹿野総合支所産業土木課 ☎0834-68-2335

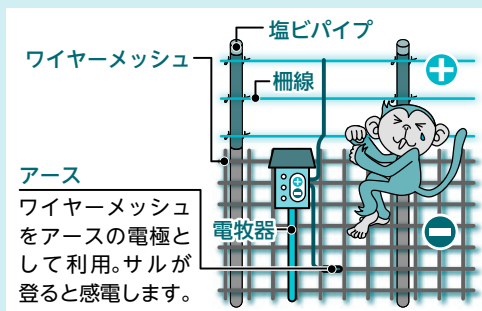

申込み 2月6日(木)から、高齢者支援課介護予防担当 ☎0834-22-8462

対象 65歳以上の人(運動制限のある人、3か月以内に膝痛・腰痛のある人、要支援・要介護認定を受けている人を除く)

日時 2月24日(月)13時30分～15時

場所 市民館 徳

内容 運動機能・能力についての講話・簡単な体操

講師 稲葉美樹さん(理学療法士)

定員 30人(受け付け順)

※初回参加の人を、優先します。

参加料 無料

持参物 動きやすい服装、運動靴、飲み物、筆記用具

申込み 2月5日(水)から、高齢者支援課介護予防担当 ☎0834-22-8462

地域づくり講座「あなたのチカラの活かし方」

地域の見守り活動や美化活動、各種イベントの企画運営など、地域でできる自分に合った活動を考えます。

対象 自分の地域をより良くしていく地域づくりに関心がある人

日時と場所 ▼2月26日(水)10時～12時：久米公民館 徳▼3月7日(金)10時～12時：熊毛公民館 ▼3月13日(木)10時～12時：向道湖ふれあいの家 徳▼3月14日(金)10時～12時：徳山保健センター ▼3月18日(火)10時～12時：新南陽ふれあいセンター

定員 各30人(受け付け順)

参加料 無料

申込み 2月3日(月)～24日(月)に、氏名・電話番号・参加会場を電話・ファクス・Eメールで、市民活動支援センター ☎0834-33-7700・☎0834-31-3711・✉shincent@city.shunan.lg.jp

認知症サポーター養成講座

日時と場所 ▼2月22日(土)10時～11時30分、新南陽総合福祉センター ▼24日(月)19時～20時

男性介護者の集い(座談会)

認知症家族を支える介護の思いを話してみませんか。家族会の体験談もあります。

対象 認知症の家族を介護している男性

日時 2月25日(火)10時～11時30分

場所 徳山社会福祉センター

定員 10人(受け付け順)

参加料 無料

申込み 2月6日(木)から、高齢者支援課介護予防担当 ☎0834-22-8462

暮らしてお金のセミナー・相談会

日時 2月8日(土)①10時～10時50分 ②11時～11時50分

場所 徳山保健センター

内容 ▼セミナー①：NISA

時、高水公民館 徳▼3月2日(日)13時30分～15時、鼓海園 徳▼3月4日(火)13時30分～15時、徳山保健センター

定員 各40人(受け付け順)

参加料 無料

持参物 筆記用具

申込み 2月5日(水)から、高齢者支援課介護予防担当 ☎0834-22-8462

JRふれあいウォーク

児玉源太郎誕生162年目の誕生日にゆかりの地を歩く

日時 2月25日(火)9時20分～12時

集合・解散場所 JR徳山駅在来線口

参加料 500円(保険代・資料代・おみやげ代)

申込期間 2月5日(水)～21日(金)

熊本を歩こう

日時 3月1日(土)10時30分～14時

集合・解散場所 JR右徳線高水駅

催し

を使った上手な資産運用②…相続を「争族」にしないために▼相談会①②…家計とお金・保険証券の見方・住宅ローン・ローン借り換え・年金定期便の見方・相続など

定員 ▼セミナー…各30人▼相談会…4組

参加料 無料

申込み 日本ファイナンシャルプランナーズ協会山口支部 ☎0120-874-009(平日10時～17時)

問合せ 生活安全課消費生活センター ☎0834-22-8321



ジュニア・親子スキー教室

●対象／市内に在住・通勤・通学する人、市スキー連盟登録クラブに所属する人 ●日時／2月22日(土)5時50分に、市水泳場徳入口集合 ●場所／大佐スキー場(広島県) ●定員／40人(受け付け順) ●参加料／5,000円(交通費・講習料) ●申込み／2月8日(土)～14日(金)に、体育協会徳 ☎0834-28-8311

土作り(堆肥作り)講習会

ふかふかの土を作っておいしい野菜を育てましょう。 ●日時／2月22日(土)13時30分～15時(13時20分に戸田駅集合) ※雨天の場合は、中止します。 ●場所／平川農園徳 ●内容／▼土作りと野草の関係 ▼草堆肥の作り方実習 ●参加料／無料 ●定員／50人(受け付け順) ●問合せ／瀧谷さん ☎0834-33-8352

環境学習講座 つるの里で学ぼう

ペットボトルを利用して風力発電機を作るなどして自然エネルギーについて学んだ後、ツルの里を探訪しながら、地球温暖化や環境問題について考えます。 ●対象と定員／小学3～6年生までの子ども30人とその家族(受け付け順) ●日時／2月23日(日)9時～16時 ●場所／鶴いこいの里交流センター熊 ●参加料／無料 ●申込み／2月17日(月)までに、県アクティブシニア協会河本さん ☎0834-31-1299

初級英会話講座(4月開講)

●日時／第1～4金曜日の13時～14時(祝日は除く) ●場所／中央地区公民館徳 ●問合せ／アンダーソンさん ☎0834-28-1872(14時～22時)

家族でたのしむ・ひなまつり
対象 幼児～小学6年生とその家族
日時 3月2日(日)10時～15時
場所 大田原自然の家徳

今月の市民活動ギャラリー
市内の市民活動グループを、グループの会報や活動の様子を撮った写真などで紹介します。
日時 2月5日(水)～27日(木)
▼平日：8時30分～22時 ▼土・日曜日・祝日：9時～20時(18日(火)は、休館)

徳山動物園あつたかキャンペーン
2月中は、入園者に、園内の食事・買い物にお得な割引券を配布します。
問合せ 徳山動物園 ☎0834-22-86940

地方卸売市場・水産物市場運営審議会委員
対象 市場関係者以外の20歳以上で、市場事業に関心があり、年2回程度、昼間に開催する会議に出席できる人
定員 ▼地方卸売市場：1人 ▼水産物市場：1人
内容 市場事業運営の審議
任期 4月1日(火)から2年間
報酬 開催1日につき5,900円と交通費(2km以上の場合)
申込み 2月28日(金)までに、住所・氏名・電話番号・作文(市場事業への私の提言、400字程度)を持
参・郵送・Eメールで、▼地方卸売市場：〒745-0814 鼓海1-3

ピアノおよび弦楽器の演奏者
子ども読み聞かせ会やミニコンサートなど、図書館のイベントで演奏できるピアノリストおよびバイオリン、ピアノ、チェロ、コントラバスの弦楽器奏者を募集します。
※応募締め切り後に説明会を開催します。
場所 中央図書館徳
申込み 2月28日(金)までに、楽器名・住所・氏名・電話番号を、電話・ファクス・Eメールで、中央図書館 ☎0834-22-86822
☎0834-27-14666 ☒tos.hokan@city.shunan.lg.jp

問合せ 観光交流課観光振興担当 ☎0834-22-8372
☎0834-33-8425
☎0834-33-8424・FAX 0834-33-8425

参加料 200円(保険代・資料代) ※弁当各自持参
申込期間 2月5日(水)～25日(火) いずれも
定員 50人(受け付け順)
申込み 住所・氏名・年齢・電話番号を、持参・郵送・電話・ファクスで、〒745-0037 7
町2-15 徳山商工会議所ビル2階 周南観光コンベンション協会
☎0834-33-8424・FAX 0834-33-8425
問合せ 観光交流課観光振興担当 ☎0834-22-8372

場所 市民活動支援センター徳
問合せ 市民活動支援センター ☎0834-33-7700
ふくがわ文化まつり
日時 2月15日(土)・16日(日) 9時～16時
場所 新南陽ふれあいセンター
内容 ▼15日：カラオケ大会、囲碁大会 ▼16日：芸能発表会、ふく市、餅つき、屋台村など
問合せ 新南陽ふれあいセンター ☎0834-63-5000

募集
24-18 ☎0834-25-0708 ☒shio@city.shunan.lg.jp (共通)
▼水産物市場：〒745-0024 晴海4-5 ☎0834-22-8660

問合せ 新南陽ふれあいセンター ☎0834-63-5000
場所 市民活動支援センター徳
問合せ 市民活動支援センター ☎0834-33-7700
ふくがわ文化まつり
日時 2月15日(土)・16日(日) 9時～16時
場所 新南陽ふれあいセンター
内容 ▼15日：カラオケ大会、囲碁大会 ▼16日：芸能発表会、ふく市、餅つき、屋台村など
問合せ 新南陽ふれあいセンター ☎0834-63-5000



24-18 ☎0834-25-0708 ☒shio@city.shunan.lg.jp (共通)
▼水産物市場：〒745-0024 晴海4-5 ☎0834-22-8660

掲示板

市以外からのお知らせ

■ 県立徳山高等学校定時制入学案内

●対象／中学校を卒業した人(見込みも含む)●志願登録期間／2月7日(金)～13日(木)10時●第一次募集／▼出願期間…2月18日(火)～21日(金)10時▼学力検査…3月6日(木)※満18歳以上の志願者で希望する人は、学力検査の代わりに小論文での受検が可能です。●問合せ／徳山高等学校(定時制)☎0834-21-0304

■ JR岩徳線西岩国駅線路工事に伴う列車の運休

●期日／2月9日(日)●運休区間／岩国駅～玖珂駅(岩国市)間●運休列車／▼下り…岩国:22時25分発～玖珂:22時53分着▼上り…玖珂:23時3分発～岩国:23時31分着※バスによる代行運輸を実施します。●問合せ／西日本旅客鉄道広島支社施設課☎082-261-2142

■ 文化講演会～周南市ゆかりの人～

●日時／2月15日(土)14時～16時●場所／市民館(徳)●演題／声優・声の表現者として●講師／河口 博さん(旧熊毛町出身、声優・ナレーター)●入場料／無料●問合せ／周南文化協会事務局☎0834-22-8190

■ 放送大学4月入学生募集

放送大学では、平成26年度第1学期(4月入学)の学生を募集しています。放送大学は、テレビなどの放送やインターネットを利用して授業を行う通信制の大学です。●出願期間／2月28日(金)まで●申込み／放送大学山口学習センター☎083-928-2501・放送大学ホームページ <http://www.ouj.ac.jp/>

2月の納付

固定資産税	4期
介護保険料	9期
国民健康保険料	9期
後期高齢者医療制度保険料	8期



最近おなかが出てきました。内臓脂肪も気になります。いい解決策はありませんか？



内臓脂肪は、毎日の食事や運動など生活習慣により少しずつ蓄積します。

まず、特定健診でメタボのチェックをしましょう。健診後は、内臓脂肪を燃焼させるため、周南市が考案したメタボ予防「お腹ぺったんこ体操」とヘルシーな食事「お腹ぺったんこレシピ」を活用して、おなかをすっきりさせ

ましょう。

メタボ予防「お腹ぺったんこ体操」は、「楽しく、手軽に、脂肪燃焼」をコンセプトにした市オリジナルの3分間の体操です。市ホームページやYouTubeで動画配信、シティーケーブル周南にて毎日6時35分、20時27分に放映中。DVDの貸し出しや出前トークも行っています。

問合せ 保険年金課特定健診担当 ☎0834-22-8384

物 さんからの便利を紹介します

おたより

123 周南市



人のうごき(12月31日現在)

【人口】149,632人(前月比 -135人)

【男】72,271人(前月比 -39人)

【女】77,361人(前月比 -96人)

●出生98人 ●死亡150人

●転入223人 ●転出306人

【世帯】67,585世帯(前月比 -68世帯)



火災件数(12月の発生件数)

6件(平成25年の累計 57件)



交通事故件数(12月の発生件数)

死者数0人(平成25年の累計1人)

負傷者数77人(平成25年の累計868人)



しゅうなんメールサービス

登録すると、登録された携帯電話やパソコンに、市から災害・緊急時のお知らせや気象情報のEメールが配信されます。shunan@xpressmail.jpに空メールを送信し、返信されたEメールの内容に従って登録してください。



市政情報番組 周南市市政だより

市・県民税の申告と税制改正(2月放送分)

- シティーケーブル周南(12チャンネル) 毎日6時・15時・22時
- Kビジョン(アナログ11チャンネル・デジタル12チャンネル) 毎日6時30分・14時・24時30分
- メディアリンク(アナログ5チャンネル・デジタル12チャンネル) 毎日7時・14時・21時
- 岐北テレビ(12チャンネル) 毎日6時・12時・19時30分・23時
- 市政だよりバックナンバー <http://www.city.shunan.lg.jp/section/kohojoho/info/catv/>

市ホームページ 広報しゅうなん

- 広報しゅうなん(pdfファイルで配信) <http://www.city.shunan.lg.jp/section/kohojoho/info/>
- 音訳広報(mp3ファイルで配信) <http://www.city.shunan.lg.jp/section/kohojoho/info/voice/>

正解者の中から抽選で5人に図書カードをプレゼント

募集数51通

麻友子さん(応) 勝子さん、内山 満代さん、山中 敏子さん、徳永 田原叔子さん、岩田

前回の答え ②4年生 担当者 田原叔子さん、岩田

2月23日(日)に投票される選挙は？
①山口県知事選挙
②参議院議員選挙
③衆議院議員選挙
応募方法 2月10日(月)必着で、クイズの答え・市政や市広報の記事に対する意見や感想・住所・氏名・年齢・電話番号を、はがきで、〒745-8655 岐山通1-1 広報情報課広報担当

プレゼントクイズ

周南市文化会館 平成26年度プログラム

TEL.0834-22-8787
http://s-bunka.jp/bunka/

佐村河内 守
交響曲第1番
“HIROSHIMA”

5/17(土) 16:00
◎会員発売2/16(日) ◎一般発売3/2(日)



松竹大歌舞伎

市川亀治郎改め 四代目 市川猿之助 襲名披露
九代目 市川中車

一、	三代猿之助 四十八撰の内	太閤三番叟	長明囃子連中
二、	四代市川猿之助 五代市川中車	襲名披露 口上	一 幕
三、	長谷川 伸 作	一本刀土俵入	二幕五場



6/23(月) 昼夜2公演
◎会員発売3/8(土)
◎一般発売3/15(土)

池上彰・増田ユリヤ
トークショー

テレビでお馴染みの
2人による
トークショー

5/24(土)
14:00
◎一般発売2/23(日)



財津和夫コンサート

スペシャルゲスト: 姫野達也
~TULIPの夢を歌う~

5/25(日)
18:00
◎会員発売2/8(土)
◎一般発売2/22(土)



松任谷由実



7/11(金) 18:30

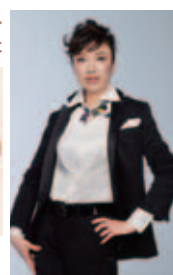

アンジェラ・アキ

Concert Tour 2014
TAPESTRY OF
SONGS
-THE BEST OF
ANGELA AKI

7/27(日) 17:30



8/13(水)
①10:30 ②13:30
③16:30
◎会員発売 4/19(土)
◎一般発売 4/26(土)



仮面ライダー
スーパー
ライブ
2014

8月開催

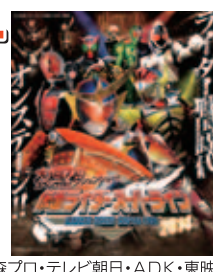

*都合により期日、内容が変更になる場合があります。ご了承下さい。

この他にも、多彩な事業を計画中です。お楽しみに！

平成26年度
会員募集中!!

26年度も特典満載で
皆様のご加入をお待ちしています。
会員発売初日の
チケットご購入には、
前日までのご入会が必要です。

●特 典

- ①平成26年度自主事業のチケット優先発売、割引(個人A=2枚、家族B=4枚、団体C=登録枚数 ただし催しによる変更あり)②美術博物館展覧会ご招待③音楽会等のご招待④月刊紙「かるちゃあ通信・花鳥」の送付⑤文化会館レストラン、市民館食堂、美術博物館カフェテラスのメニュー1割引⑥ふるさと産品の店「こあ」店内商品50円割引⑦入会時、徳山動物園入園料割引券贈呈
- 年会費…個人会員 3,000円 家族会員 4,000円
団体会員 20,000円(10名をこえる場合は1名につき2,000円加算)
- お申込み…文化会館、市民館、美術博物館窓口で直接受付のほか現金書留、郵便振替、銀行振込、預金口座振替も実施しています。
- 有効期限…入会の日より平成27年3月31日まで
- お問合せ…周南市文化会館 0834-22-8787

周南市文化会館は、改修工事のため3月31日まで休館しています。ただし、プレイガイドは通常どおり取り扱いを行っています。

周南市美術博物館 平成26年度の展覧会

TEL.0834-22-8880 http://s-bunka.jp/bihaku/

いわむらかずお
絵本原画展(仮称)

6/6(金)~7/21(月・祝)



14ひきのびくにつく ©いわむら かずお

世界で970万部のロングセラーとなった「14ひきのシリーズ」をはじめ、多くの子どもたちに親しまれている「いわむらかずお」の絵本原画を紹介します。命への温かな想いと自然への優しいまなざしを感じさせてくれる展覧会です。

ウルトラセブン展
(仮称)

8/1(金)~9/15(月・祝)



©円谷プロ

昭和の時代に爆発的人気を誇った「ウルトラセブン」の魅力と秘密に迫る展覧会です。当時の映像や台本、コスチュームなどを通してその魅力を紹介するとともに、現代アーティストによるウルトラセブンへのオマージュ作品も展示します。

三沢厚彦
ANIMALS 2014 in 周南(仮称)

11/21(金)~2015.1/18(日)

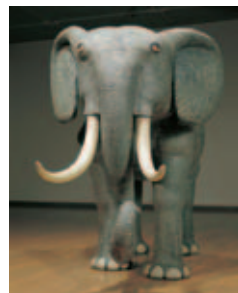

内田芳孝(ノマティック工房)撮影

樟(くすのき)から彫り出された実物大の木彫作品が国内外で人気急上昇中の現代アーティスト、三沢厚彦(みさわあつひこ)。今にも動き出しそうなゾウをはじめ、圧倒的な存在感とユーモラスな表情の動物彫刻を展示します。

◆都合により会期、内容等が変更になる場合があります。ご了承ください。

*周南市美術博物館は、施設メンテナンスのため3月31日まで休館しています。ご了承ください。

広告の内容については、直接広告主に問い合わせてください。
広告掲載の申し込みは、株式会社ふじたプリント社 ☎0834-25-1600まで。