

# しまなみ



## 周南公立大学 新校舎オープン

徳山大学から受け継いだ資金などを財源に整備した新校舎が完成しました。学生が授業で使用する他、市民の皆さんも利用できる交流スペースなどが設置されています。

新校舎の概要は、15ページの今月のココに注目!で紹介しています。

- 市議会議員一般選挙……………P2・3
- 分野の壁を超えた支援体制開始…P8

- 避難所の再確認をしましょう……P4・5
- 市民センター自主学習グループ…P13



# 市議会議員一般選挙

任期満了に伴い、定数30人で、市議会議員一般選挙が行われます。

投票所入場券を持って、投票をしてください。

投票日に投票ができない人は、期日前投票や不在者投票を利用してください。

## 投票できる人

選挙人名簿に登録されていることが必要です。

**年齢** 平成18年5月27日までに生まれた人

**住所** 令和6年2月18日までに、本市に転入届をして、引き続き本市に在住する人など

## 投票所入場券

封書で、世帯全員分を同封し、5月17日(金)頃までに郵送します。入場券は、1人1枚です。自分の投票所入場券であることを確認し、投票時に持ってきてください。

※入場券が届かなかった場合や、紛失した場合でも、選挙人名簿に登録されていれば、投票できます。

## 転入や転出をした場合

●5月19日(日)までに、市外に転出した人は、投票できません。

●5月20日(月)～25日(土)に市外に転出する人は、転出前に期日前投票ができます。

●5月26日(日)に市外に転出する人は、次のとおりです。

▼転出日の前日まで…期日前投票ができます。

▼転出日の当日…転出前に、入場券に記載された投票所で投票できます。

## 投票と開票

投票場所・投票時間は、入場券に記載しています。

※市内転居した人で、4月26日までに転居の異動を届け出た人は、転居先の投票所で投票してください。また、4月27日以降に異動を届け出た人は、転居前の投票所で投票してください。

開票は、5月26日(日)21時15分から、ゼオンアリーナ周南で行います。

## 期日前投票

投票日に予定のある人は、投票所入場券の裏面に印刷されている宣誓書を記入し、投票してください。住所に関係なく、どこの期日前投票所でも、投票できます。

場所	設置期間および時間
市役所多目的室 新南陽総合支所(イオンタウン周南内) ゆめプラザ熊毛 鹿野総合支所	5月20日(月)～25日(土) 8時30分～20時
榑浜支所・鼓南支所・久米支所・菊川支所 夜市支所・戸田支所・湯野支所・大津島支所 向道支所・長穂支所・須々万支所・中須支所 須金支所・和田支所・八代支所	5月21日(火) 10時～16時





## 不在者投票

次の場合は、不在者投票をすることができます。

### ●市内外の指定施設や病院に入所・入院中の場合

**指定施設** 徳山中央病院附属介護老人保健施設、ひまわり苑、温泉の里、春の里、ゆめ風車、なごやか熊毛、あおぞら、きさんの里、つづみ園、やすらぎ苑、友愛園、福寿荘、天王園、やまなみ荘、くすのき苑、悠久の里、鼓澄苑、さつきの里

**指定病院** 泉原病院、徳山静養院、徳山医師会病院、徳山中央病院、周南高原病院、周南リハビリテーション病院、徳山リハビリテーション病院、湯野温泉病院、周南病院、新南陽市民病院

市内の施設は、市ホームページでも確認できます。



### ●長期出張や里帰りなどで他市区町村に滞在し、投票できない場合

本人が、市選挙管理委員会に投票用紙を請求できます。直接滞在地に投票用紙と必要書類を郵送するので、滞在地の選挙管理委員会で投票してください。※郵送には時間がかかるので、早めに請求してください。

### ●重度の身体障害者または介護保険の要介護5で自宅療養中などの場合

身体障害者手帳または戦傷病者手帳を持ち、その障害の程度が一定の要件にあてはまる人や、介護保険の要介護5の認定を受けている人には、郵便等投票証明書を交付します。

証明書の交付を受けている人は、5月22日(水)までに投票用紙などを請求すると、自宅で投票し、郵送できます。

※代理記載制度もあります。詳しくは、問い合わせてください。



## その他

### ■代理投票

体が不自由などの理由で、文字が書けない人は、投票所で申し出てください。投票所の補助員が代筆します。なお、投票の秘密は、固く守られます。

### ■点字投票

目が不自由なため、点字で投票したい人は、投票所で申し出てください。点字投票用紙を交付します。

### ■投票時の注意

投票用紙に候補者の氏名の他に余分なことを記入すると、投票が無効になることがありますので注意してください。

### ■投票済証の発行

必要な人は投票所で申し出てください。

## 選挙公報

候補者の氏名や経歴、政見などを掲載した選挙公報を、各戸配布、または新聞折り込み(朝日・読売・毎日・中国・日本経済)により配布します。

※配布方法は地域により異なります。

なお、新聞折り込み地域に住んでいる人で、新聞5紙のいずれも購読していない人は、別途郵送します。電話・ファクスなどで、選挙管理委員会事務局に申し込んでください。以後の選挙については継続して郵送します。

### 地域別配布方法

■各戸配布する地域 ▼徳山地域…中央地区、関門地区、遠石地区、秋月地区、周陽地区、桜木地区、今宿地区(水上は除く)、岐山地区(栄谷、堀越・押谷、小野は除く)マク米支所管内(譲羽上、譲羽下、鑄治谷、柳沢、滑松ヶ甲、都叶、落合は除く)▽櫛浜支所管内(鼓海、鼓ヶ丘、華西大踏(一部)、奈切、大浦、居守(一部)、桜南、東佐倉、西佐倉は除く)▽菊川支所管内…上下地区(居守迫は除く)▼新南陽地域(和田支所管内は除く)

■新聞折り込みする地域 ▼徳山地域…栄谷、堀越・押谷、小野、水上マク米支所管内…譲羽上、譲羽下、鑄治谷、柳沢、滑松ヶ甲、都叶、落合▽櫛浜支所管内…鼓海、鼓ヶ丘、華西大踏(一部)、奈切、大浦、居守(一部)、桜南、東佐倉、西佐倉▽鼓南支所管内▽菊川支所管内…四熊地区、小畑地区、加見地区、上下地区の居守迫▽夜市支所管内▽戸田支所管内▽湯野支所管内▽大津島支所管内▽向道支所管内▽長穂支所管内▽須々万支所管内▽中須支所管内▽須金支所管内▼新南陽地域(和田支所管内)▼熊毛地域▼鹿野地域

選挙公報は、本庁舎・総合支所・支所・市民センターなどにも置いてあります。地域別配布方法は、市ホームページでも確認できます。



自分の命を守る!災害への備え、できていますか?

# 避難所の再確認を しましょう

問合せ 防災危機管理課 ☎0834-22-8208

市の指定避難所は、既存施設を活用しているため、必ずしも全ての施設が全ての災害から身を守るのに適した場所とは限りません。雨が多くなる時期を迎える前に、どこに避難をするのか、いま一度確認しましょう。

なお、高齢者や障害者など、避難所生活に配慮を必要とする人も、まずは身近な避難所などに避難してください。身体などの状況を考慮し、必要な支援を行います。

## 市指定緊急避難場所・避難所一覧 (4月1日現在)

自主避難する場合は、事前に希望する施設について、防災危機管理課・総合支所地域政策課へ開設状況を確認してください。

地区	緊急避難場所・避難所	避難所	災害ごとの適否					
			地震	津波	高潮	洪水	土砂災害	大火事
中央・関門	徳山小学校	○	○	○	○	○	○	○
	岐陽中学校	○	○	○	○	○	○	○
	徳山保健センター	○	○	○	○	○	○	×
	中央地区市民センター	○	○	○	○	○	○	×
	児玉公園	緊	○	○	-	-	-	○
	東川緑地公園	緊	○	×	-	-	-	○
	青空公園	緊	○	○	-	-	-	○
	代々木公園	緊	○	○	-	-	-	○
	晴海公園	緊	○	×	-	-	-	○
徳山駅南北自由通路 南口エスカレーター棟(2階)を含む	緊	○	○	○	○	○	×	
遠石	遠石小学校	○	○	○	○	○	○	○
	遠石市民センター	○	○	○	○	○	○	×
	徳山社会福祉センター	○	○	○	○	○	○	×
	速玉公園	緊	○	○	-	-	-	○
	慶万公園	緊	○	○	-	-	-	○
	ゆめタウン徳山(3階以上駐車場)	緊	○	○	-	-	-	○
秋月	秋月小学校	○	○	○	○	○	△	○
	秋月中学校	○	○	○	○	○	△	○
	秋月市民センター	○	×	○	○	○	○	×
	秋月公園	緊	○	○	-	-	-	○
	周陽小学校	○	○	○	○	○	○	○
周陽	周陽中学校	○	○	○	○	○	○	○
	周陽市民センター	○	○	○	○	○	○	×
	徳山商工高等学校	○	○	○	○	○	△	○
	東部高等産業技術学校	○	○	○	○	○	×	○
	ゼオンアリーナ周南	○	○	○	○	○	○	○
	周南緑地	緊	○	○	-	-	-	○
	周南緑道緑地	緊	○	○	-	-	-	○
	周陽公園	緊	○	○	-	-	-	○
	孝田公園	緊	○	○	-	-	-	○
桜木	桜木小学校	○	○	○	○	○	○	○
	桜木市民センター	○	○	○	○	○	○	×
	周南公立大学	○	○	○	○	○	○	○
	徳山工業高等専門学校	緊	○	○	-	-	-	○
	城ヶ丘公園	緊	○	○	-	-	-	○
	今宿小学校	○	○	○	○	○	○	○
今宿	住吉中学校	○	○	○	○	○	×	○
	今宿市民センター	○	×	○	○	○	○	×
	今宿市民センター西松原分館	○	○	×	×	×	○	×
	尚白園	○	○	○	○*	○	×	×
	御山集会所	○	×	○	○	○	×	×
	徳曹会館	緊	○	○	-	○	-	-
	トクヤマ文化体育館	緊	○	-	-	-	-	-

地区	緊急避難場所・避難所	避難所	災害ごとの適否					
			地震	津波	高潮	洪水	土砂災害	大火事
今宿	岡田原西公園	緊	○	○	-	-	-	○
	金剛山公園	緊	○	○	-	-	-	○
	緑町公園	緊	○	○	-	-	-	○
	尚白公園	緊	○	○	-	-	-	○
	新地ふれあいパーク	緊	○	×	-	-	-	○
岐山	岐山市民センター	○	×	○	○	○	○	×
	岐山小学校	○	○	○	○	○	○	○
	徳山高等学校	○	○	○	○	○	○	○
	文化会館	○	○	○	○	○	○	×
	桜ヶ丘高等学校	○	○	○	○	○	○	○
	徳山公園	緊	○	○	-	-	-	○
	東辻公園	緊	○	○	-	-	-	○
	榑浜小学校	○	○	×	×	○	△	○
榑浜	榑浜市民センター	○	○	○	×	○*	○	○
	徳山総合支援学校	○	×	○	○	○	△	○
	徳山モーターボート競走場(駐車場)	緊	○	×	-	-	-	○
	華西公園	緊	○	×	-	-	-	○
	二葉屋開作公園	緊	○	×	-	-	-	○
	久米小学校	○	○	○	○	○	○	○
久米	久米小学校譲羽分校	○	○	○	○	○	×	○
	平井集会所	○	×	○	○*	○	○	×
	久米市民センター	○	○	○	○	○	○	×
	東福祉館	○	×	○	○*	×	○	×
	太華中学校	○	○	○	○	○	△	○
	鼓ヶ浦整肢学園	○	-	○	○	○	×	×
	田中公園	緊	○	○	-	-	-	○
高田公園	緊	○	○	-	-	-	○	
鼓南	鼓南中学校	○	○	○	○	○	△	○
	大島市民センター	○	○	○	○*	○	○	×
	糎島市民センター	○	×	×	×	○	○	×
	(旧)糎島小学校グラウンド	緊	○	×	-	-	-	○
	鼓南地区総合運動場	緊	○	○	-	-	-	○
菊川	四熊小学校	○	○	○	○	○	×	○
	小畑小学校	○	○	○	○	○	×	○
	菊川中学校	○	○	○	○	○*	×	○
	菊川市民センター加見分館	○	○	○	○	○*	○	○
	菊川市民センター	○	×	○	○	○*	×	×
	小畑市民センター	○	○	○	○	○	×	×
	四熊市民センター	○	○	○	○	○	○	×
菊川小学校	○	○	○	○	○*	○	○	
菊川市民センター富岡分館	○	○	○	○	○	×	○	
向道	大向小学校	○	○	○	○	○	○	○
	大道理地区体育館	○	○	○	○	○	×	○
	向道湖ふれあいの家	○	○	○	○	○	○	×
	大向市民センター	○	×	○	○	○	×	×
	大道理市民センター	○	○	○	○	○	○	○

表の見方

●緊急避難場所…災害が差し迫った状況や災害発生時に、緊急的に避難し、身の安全を確保することができる場所

●避難所…災害発生時、被災者が一定期間滞在することができる施設など

避難所欄

災害ごとの  
適否の凡例

[○]…緊急避難場所と避難所を兼ねる [緊]…緊急避難場所

※学校は、地震・津波・大火事の緊急避難場所はグラウンド、それ以外の場合の緊急避難場所および避難所は体育館として、その適否などを記載しています。

[○]…適 [×]…不適 [-]…耐震性が不明または対象外

[△]…校舎などの一部が土砂災害警戒区域内にあるが、体育館などは利用可能

[○\*]…洪水は、計画規模降雨(河川の洪水を防ぐために河川整備の目標とする降雨)時の避難所使用の可否  
高潮は、想定し得る最大規模高潮時、2階以上のみ利用可の施設

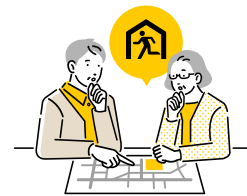

地区	緊急避難場所・避難所	避難所	災害ごとの適否					
			地震	津波	高潮	洪水	土砂災害	大火事
夜市	夜市小学校	○	○	○	○	○*	○	○
	夜市市民センター	○	○	○	○	○*	○	×
戸田	戸田小学校	○	○	○	○	○	○	○
	戸田市民センター	○	○	○	○	○*	×	×
	桜田中学校	○	○	○	○	○	×	○
	道の駅ソレーネ周南	緊	○	○	○	-	○	○
	和泉産業 周南バイオマスセンター	緊	○	○	○	○	○	○
湯野	湯野小学校	○	○	○	○	○	△	○
	湯野市民センター	○	○	○	○	×	○	×
大津島	大津島小学校	○	○	×	×	○	×	○
	大津島海の郷	○	○	×	×	○	×	○
	大津島支所	○	×	○	○	○	×	×
	(旧)馬島公民館	○	○	×	×	○	○	×
	回天記念館	緊	○	○	○	-	-	-
長穂	長穂地区体育館	○	○	○	○	○	○	○
	長穂市民センター	○	○	○	○	○	○	○
須々万	沼城小学校	○	○	○	○	○*	○	○
	須々万中学校	○	○	○	○	○	○	○
	須々万市民センター別館	○	○	○	○	○	○	×
	須々万市民センター	○	×	○	○	○	○	×
中須	中須小学校	○	○	○	○	○	×	○
	中須市民センター	○	○	○	○	○	○	×
	大田原自然の家	○	×	○	○	○	×	×
	中須中学校	○	○	○	○	○	×	○
須金	須磨小学校	○	○	○	○	○	○	○
	須金市民センター	○	○	○	○	○	○	×
富田東	明石集会所	○	×	○	×	×	○	×
	富田東小学校	○	○	○	×	×	○	○
	とんとん会館	○	○	×	×	×	○	×
	新南陽高等学校	○	○	○	○	○	○	○
	TOSOH PARK永源山	緊	○	○	-	-	-	○
	政所公園	緊	○	○	-	-	-	○
	政所東公園	緊	○	○	-	-	-	○
	川崎公園	緊	○	×	-	-	-	○
	清水東公園	緊	○	○	-	-	-	○
	清水西公園	緊	○	○	-	-	-	○
ゆめタウン新南陽(4階以上駐車場)	緊	○	○	○	-	-	○	
富田西	富田中学校	○	○	○	×	○	○	○
	ほのぼの会館	○	○	○	○	○	×	×
	富田西小学校	○	○	○	○	○	×	○
	光万寺集会所	○	×	○	○	○	○	×
	南陽工業高等学校	○	○	○	○	○	△	○
	学び・交流プラザ	○	○	○	×	○*	○	○
	中央公園	緊	○	○	-	-	-	-
	宮の前公園	緊	○	○	-	-	-	-
福川	福川小学校	○	○	○	○	○	×	○
	新南陽ふれあいセンター	○	○	○	×	○	○	×
	福川中学校	○	○	○	×	○*	△	○

地区	緊急避難場所・避難所	避難所	災害ごとの適否					
			地震	津波	高潮	洪水	土砂災害	大火事
福川	福川南小学校	○	○	○	○*	○*	○	○
	みなみ会館	○	○	○	×	○*	○	○
	福川南公園	緊	○	○	-	-	-	○
	上迫公園	緊	○	○	-	-	-	○
	柏屋新田公園	緊	○	○	-	-	-	○
	長田公園	緊	○	○	-	-	-	○
	福川地区総合グラウンド	緊	○	○	-	-	-	○
和田	矢地峠集会所	○	-	○	○	○	×	×
	馬神集会所	○	○	○	○	○	×	×
	新南陽斎場	○	○	○	○	○	×	×
	平木集会所	○	-	○	○	○	×	×
	和田老人憩の家・老人作業所	○	×	○	○	○*	○	×
	和田小学校	○	○	○	○	×	×	○
	夏切集会所	○	-	○	○	○	×	×
	中村区公会堂	○	-	○	○	○	×	×
	林集会所	○	-	○	○	○	×	×
	大原公会堂	○	-	○	○	○	×	×
大河内	高瀬集会所	○	○	○	○	○	○	×
	西迫下集会所	○	-	○	○	○	×	×
	打木野集会所	○	-	○	○	○	×	×
	和田市民センター	○	○	○	○	×	×	○
	大河内市民センター	○	○	○	○	○	○	×
	大河内小学校	○	○	○	○	○	○	○
勝間	ゆめプラザ熊毛	○	○	○	○	○	○	○
	勝間市民センター	○	○	○	○	○	○	×
	熊毛体育センター	○	○	○	○	○	○	×
	勝間小学校	○	○	○	○	○	○	○
	熊毛中学校	○	○	○	○	○	○	○
	熊毛武道館	○	○	○	○	○	○	×
	サンウイング熊毛	○	○	○	○	○	○	×
周南カントリー倶楽部	緊	○	○	-	-	-	○	
高水	高水市民センター	○	○	○	○	○	○	×
	高水会館	○	×	○	○	○	○	×
	高水小学校	○	○	○	○	○	○	○
三丘	三丘市民センター	○	○	○	○	×	○	○
	三丘小学校	○	○	○	○	○*	×	○
	熊毛北高等学校	○	○	○	○	○	○	○
	東善寺やすらぎの里	○	○	○	○	○*	×	×
	ケアハウス三丘	緊	○	○	○	○	×	○
八代	鶴いこいの里交流センター	○	○	○	○	○	○	×
鹿野	鹿野総合支所	○	×	○	○	○	○	×
	鹿野総合体育館	○	○	○	○	○	○	×
	コアプラザかの	○	○	○	○	○*	○	×
	鹿野小学校	○	○	○	○	○	○	○
	(旧)渋川小学校	○	○	○	○	○	×	○
	大潮田舎の店	○	○	○	○	○	×	×
	仁保津公民館	○	-	○	○	○	×	×
	金峰杉の里交流館	○	○	○	○	○	×	×

診断して適切な改修を!

# 耐震化促進事業

受付期間

5月10日(金) ▶  
10月31日(木)

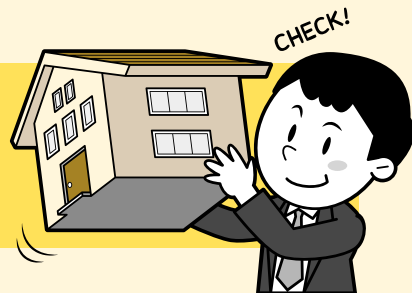

## あなたの家は地震が来ても大丈夫ですか

近年、全国各地で大地震が発生し、住宅や建築物の倒壊などにより人命や財産などの被害が多く発生しています。

### ●耐震被害や耐震改修を検討してください

昭和56年5月以前に建てられた住宅は大きな地震により倒壊するおそれがあります。特に次のような住宅は、診断や改修を検討してください。

**対象** ▼建物の形が四角形ではない▼一方向に壁の少ない方向がある▼瓦ぶきで、重い屋根である▼基礎にひび割れがあり、ずれなどがある▼1階と2階の壁の位置が異なる、2階の壁の真下に壁または柱が無い



## ブロック塀などの安全対策

道路に面するブロック塀が倒壊した場合、通行人に危害が及んだり、避難・救援活動の支障となったりする可能性があります。ブロック塀のような私的財産は、所有者の責任において管理するのが基本です。

### ●ブロック塀の点検のチェックポイント

このチェックにより、外観の自己点検ができます。1つでも不適合があるときは、専門知識のある建築士などに相談してください。



周南市 建築物 安全点検 検索

## 住宅・建築物の耐震化促進のため、次の支援を行っています

### 木造住宅耐震診断事業

無料で耐震診断員を派遣します。

※耐震診断員が住宅の中に入ります。

**対象者** 次の全てに該当する人▼対象住宅の所有者▼市税を滞納していない▼暴力団員でない

**対象住宅** ▼昭和56年5月31日以前に着工された、市内の一戸建て住宅▼在来軸組工法、枠組壁工法または伝統工法で建築された木造住宅▼階数が3階以下▼併用住宅の場合、居住部分の床面積が延べ床面積の2分の1以上を占める  
※昭和56年6月1日以降に増築がある住宅は、対象にならない場合があります。

**募集件数** 20件(受け付け順)

### 避難路沿道等ブロック塀等除却・建替え事業

制度拡充

通学路などに面し倒壊の危険があるブロック塀などの除却または除却後軽量フェンスなどへ建て替えをする人に、工事費の一部を補助します。

**対象者** ▼対象になるブロック塀などの所有者▼市税を滞納していない▼暴力団員でない

**対象になる工事** ▼基本的な方針に基づく耐震診断または構造に応じた点検表による点検の結果、倒壊の危険性があると判断されたブロック塀などを全て除却する工事▼前述により除却した箇所に軽量フェンスなどを新設する工事

**工事完了期限** 令和7年1月31日(金)

**補助金額** 除却および建て替え工事に要する費用(消費税相当額を除く)と基準額のいずれか少ない額の3分の2以内の額で、20万円を上限

**募集件数** 15件(受け付け順)

### 木造住宅耐震改修事業

耐震改修費用の一部を補助します。

**対象の人・住宅** 木造住宅耐震診断事業の要件に該当する人・住宅

※土砂災害特別警戒区域内の住宅は、対象にならない場合があります。

**対象になる耐震改修** 次の全ての要件に該当する耐震改修▼住宅の所有者が実施する▼建築士事務所に所属する建築士が、日本建築防災協会発行の「木造住宅の耐震診断と補強方法」により行った耐震診断の結果、上部構造評点が1.0未満とされた住宅を1.0以上とする耐震改修

**工事完了期限** 令和7年1月31日(金)

**補助金額** 耐震改修工事に要する費用(消費税相当額を除く)の5分の4以内の額で、100万円を上限

**募集件数** 5件(受け付け順)



### 多数利用建築物耐震診断事業

多くの人利用する公共的建築物(学校・病院・福祉施設など)の耐震診断を実施する人に、費用の一部を補助します。

**募集件数** 1件(受け付け順)

### ●いずれも

過去に同一の事業で補助金を受けている場合、または補助決定前に着手した場合は対象外です。

※詳しい要件や、手続きに必要なものがあります。市ホームページで確認するか、問い合わせてください。

問合せ

▼耐震化促進事業…住宅課☎0834-22-8334

▼ブロック塀などの安全対策…建築指導課☎0834-22-8423

周南市 住宅課

検索



# 空き家に対する補助制度

空き家の管理責任は、所有者にあります。空き家を放置し、他人に被害を与えた場合、損害賠償を請求されることがあります。さまざまな問題が起こる前に、補助制度の活用を検討し、空き家の適切な管理に努めましょう。



## 危険な空き家を解体したい 危険空き家解体事業補助金

**対象空き家** ▼戸建て・長屋建て▼木造・軽量鉄骨造  
▼住宅地区改良法施行規則による住宅の不良度の測定  
評点が100以上で、周囲への影響度の基準を満たす  
▼過去に市の補助金、その他の市の助成制度を利用していない など

**対象者** 所有する対象空き家の解体を検討中で、次の要件を満たす個人▼市税を滞納していない▼暴力団員でない など

**対象工事** 市内に事務所がある解体工業者に依頼して対象空き家を除却、更地にする、令和7年1月31日(金)までに完了する工事(補助対象外あり)

**現地確認受付期間** 5月1日(水)～10月31日(木)  
※申請前に必ず立ち会いのうえ、現地確認が必要です。

**申請受付期間** 5月31日(金)～10月31日(木)  
※受け付け順です。早めの現地確認を申し込んでください。

**補助金額** 補助対象事業費の50%まで(上限50万円)  
**募集件数** 10件程度(受け付け順)



## 空き家を購入しリフォームしたい 空き家リフォーム事業補助金

**対象空き家** ▼市内にあり、1年以上利用されていない築20年以上での空き家で、対象者が1年以内に購入したもの▼過去に市の補助金、その他の市の補助制度を利用していない など

**対象者** 市内に定住するために対象空き家を購入する、次の要件を満たす個人▼市税を滞納していない▼暴力団員でない▼3親等内の親族間での売買でない など

**対象工事** 市内に本店・支店などを持つ法人や、市内に住所がある個人事業者に依頼して行う、令和7年1月31日(金)までに完了するリフォーム工事(補助対象外あり)

**受付期間** 5月17日(金)～10月31日(木)  
**補助金額** 補助対象事業費の50%まで(▼一般世帯…上限50万円▼年度末時点で18歳以下の子どもを扶養する世帯…上限100万円)  
**募集件数** 10件程度(受け付け順)

※上記以外にもさまざまな条件があります。また、補助決定前に着手した場合は、対象外となるので、必ず事前に相談してください。  
※避難路沿道等ブロック塀除却・建替え事業と併用できます。  
※詳しくは、市ホームページで確認してください。

周南市 住宅課

検索



問合せ 住宅課空き家対策室 ☎0834-22-8385

## 5月は消費者月間です

### デジタル時代に求められる消費者力とは

デジタル化やAIなどの技術が、急速に進展しています。消費者を取り巻く取り引きやサービス、コミュニケーションも急速に変化し、利便性が増す一方で、リスクも多様化しています。

デジタルサービスの仕組みやリスクへの理解、さまざまな情報の正確さを見極める力、適切に情報を収集・発信する力、これらのアップデートをするとともに、「気づく・断る・相談する」というこれまでも必要とされた基礎的な力も、引き続き高めていくことが求められています。

自立した消費者として、私たちが安全・安心に、デジタル時代の豊かな消費生活を送るため、今、求められる消費者力とはどのようなものか考えてみませんか。

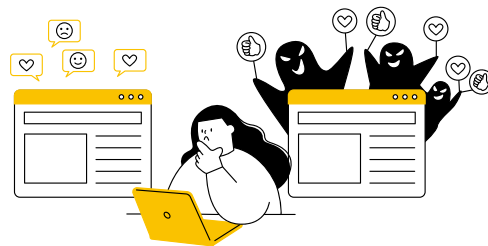

### くらし豊かに 消費生活展

**期間** 5月1日(水)～31日(金)  
**場所** シビック交流センター  
**内容** 消費生活に関するパネル展示(悪質商法、詐欺から守る方法、子どもを守るサポート情報、エシカル消費(食品ロス)、周南消費者協会の作品紹介)

問合せ 生活安全課消費生活センター ☎0834-22-8321

# 分野の壁を超えてつながる支援体制始めます

## ～重層的支援体制整備事業～

近年、高齢者、障害者、子ども・子育て世帯、生活困窮者など、属性別の支援体制では対応困難な課題が増加しています。

こうしたことから、8050問題<sup>\*</sup>や、育児と介護のダブルケアといった複雑化・複合化した課題に対応できるよう、市では、地域の関係団体・各種関係機関と連携し、分野の壁を超え重なり合って支援する「重層的支援体制整備事業」に取り組みます。

※80代の親が50代の子どものために経済的・精神的に強い負担を請け負うことです。

### 具体的な取り組み



8050・ダブルケアなどさまざまな生活上の問題

#### 包括的相談支援

市内の各専門の相談窓口で、年齢や分野に関わらず、何に困っているかしっかり相談を聞き、受け止めます。



#### アウトリーチ<sup>\*</sup>などを通じた継続的支援

継続的な支援が必要な人へは、信頼関係を作るため、訪問など、丁寧な働きかけを行います。



※必要としている人に必要なサービスを届けることです。

#### 多機関協働（地域福祉課もやいネットセンター）

1つの専門機関だけでは対応が難しい問題は、各関係機関が連携し、支援の方針や役割分担などを行い、チーム支援を行います。



#### 参加支援 / 地域づくり

社会参加への支援が必要な人へは、本人の状況に合わせて、そこで活動できる地域の交流の場を案内します。無い場合は、地域の人と協力して、その人が一緒に交流・活躍できるような居場所を作っていきます。

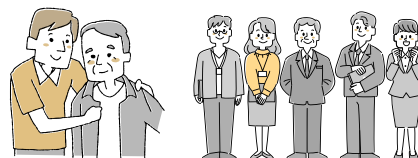

## ひきこもり支援推進事業

ひきこもりとは、半年以上、学校や職場に行かず、家族以外との密接な対人関係が持てない状態が続いている場合をいいます。

ひきこもりの状態に至った経緯は、学校や職場での失敗、失職、病気など、人によって異なります。いろいろな苦労や経験をした人も多く、そのために元気や自信を失った状態ともいえ、誰にでも起こりえます。

市では、「ふらっとコミュニティ」と連携し、ひきこもり状態にある人やその家族に対して、より相談しやすい窓口や安心できる居場所、時間をかけて寄り添う継続的な訪問支援を提供するなど、ひきこもり支援を実施しています。



ひきこもり支援ステーション  
ふらっとコミュニティ ひなた  
〒745-0027 桜町2-26 1F  
☎0834-33-8099

「ひなた」では、相談を聴いて終わるのではなく、ひきこもりのメカニズムや本人の生きづらさ、家族が本人とどう向き合い、声を掛けたら良いのかなど、具体的に学び合い、親が変わっていくことをサポートします。

問合せ 地域福祉課もやいネットセンター ☎0834-22-8200



人権についての理解をさらに深めてみませんか

# 人権イベント参加者募集



## 分かりやすく! 気軽に学べる! ハートフル人権セミナー

- ◆対象 市内に在住、または通勤する人
- ◆時間 10時～11時45分  
(☆は13時50分～15時35分、★は14時～15時45分  
学校会場は学校の時間に合わせ多少前後します)

開催日	会場	テーマ
6月 4日(火)	新南陽ふれあいセンター	外国人問題
6日(木)	菊川市民センター	障害者問題
11日(火)	岐山市民センター	ハンセン病問題
13日(木) ☆	須々万中学校	インターネット問題
20日(木) ★	鹿野小・中学校	外国人問題
25日(火)	久米市民センター	男女共同参画に関する問題
27日(木)	檜浜市民センター	性の多様性
7月 2日(火)	ゆめプラザ熊毛	罪や非行を犯した人の問題
29日(月) ★	ソレーネ周南	同和問題
9月 10日(火)	今宿市民センター	こころの健康
12日(木)	学び・交流プラザ	インターネット問題
19日(木)	秋月市民センター	高齢者問題
26日(木)	市役所多目的室	同和問題
10月 1日(火)	ゆめプラザ熊毛	障害者問題
3日(木)	湯野市民センター	男女共同参画に関する問題
8日(火)	周陽市民センター	子どもの問題

※学校が会場の日は、各校の児童・生徒も参加します。

- ◆参加料 無料
- ◆申込み 6・7月開催会場は5月22日(水)、9・10月開催会場は7月31日(水)までに、住所・氏名・電話番号を、電話・ファクスで人権教育課

もっと人権について学びたい!

3回目は、決定次第案内します

## 人権ステップアップセミナー

日時	場所	テーマ	定員	申込期限
5月30日(木) 10:00～11:45	リサイクルプラザ ペガサス環境館	環境と人権の関わり リメイク教室	20人	5月20日(月)
10月25日(金) 9:30～12:00	回天記念館 回天訓練基地跡	戦争のない平和な世界	20人	10月21日(月)

※参加料無料。船賃は自己負担。定員は受け付け順です。

## みて! 感じて! 人権オープンシアター

DVD・紙芝居の上映や関連パネル展示などを行います。

- ◆期日 11月17日(日)
- ◆場所 学び・交流プラザ

詳しくは、市ホームページ

周南市 人権教育課

検索



問合せ 人権教育課 ☎0834-22-8620

## 動物愛護活動に関する補助制度

### 市内で保護された

### 成犬または成猫への不妊去勢手術費補助金

対象 次の要件を満たす個人または非営利の動物愛護団体

- 個人 ▼飼い主のいない成犬および成猫を終生飼育する、または、終生飼育する人へ譲渡するための飼育ができる▼住民基本台帳に登録がある

- 非営利の動物愛護団体 ▼終生飼育する人へ譲渡するための飼育ができる▼市内に所在し、市内に飼育施設を設置している▼法人格を有する▼第二種動物取扱業の届け出をしている

- いずれも ▼県獣医師会徳山支部所属獣医師の動物病院で手術を受ける▼市税を滞納していない

補助金額 10,000円まで(個人は1世帯につき3頭まで)

補助対象期間(保護日および手術日)

6月1日(土)～令和7年3月31日(月)

申請受付期間 6月3日(月)～令和7年3月31日(月)

※飼い犬・飼い猫への不妊去勢手術の補助金は、継続して実施します。

### 保護された犬の譲渡活動費補助金

対象活動 県周南環境保健所から譲り受けた成犬を、飼育者へ譲渡するために一時的に飼育する活動

対象者 次の要件を満たす非営利の動物愛護団体  
▼市内に所在し、市内に保護犬の飼育施設を設置している▼法人格を有する▼第二種動物取扱業の届け出をしている▼市税を滞納していない

補助金額 1頭につき10,000円

補助対象期間(保健所からの譲り受け日)

6月1日(土)～令和7年3月31日(月)

※提出書類や申請時の注意事項については、市ホームページで確認してください。



▲不妊去勢手術費補助金



▲譲渡活動費補助金

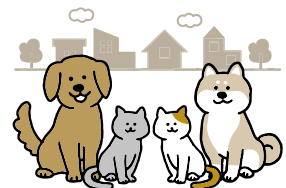

問合せ 環境政策課 ☎0834-22-8322

## ● 市営住宅の入居者を募集します

### ■ 一般世帯向け住宅

住宅名	所在地	戸数	家賃(月額)
五月	五月町12-3	1	23,900～45,500
岩黒	遠石2-6-20、21	2	17,700～36,400
金剛山	徳山8396-1	1	19,300～38,000
乗兼	徳山5867	1	18,500～36,300
若草	若草町3-33	1	22,100～43,400
高尾	徳山10757	1	30,400～59,700
○ 卯の手	原宿町7	1	8,700～15,000
周南第1	江の宮町12	2	25,000～49,100
○ 周南第3	瀬戸見町1、10	2	10,900～21,500
○ 周南第4	城ヶ丘3-10	2	16,400～32,700
勝間	大河内10778-14	1	16,300～32,100

### ■ 高齢者世帯向け住宅

住宅名	所在地	戸数	家賃(月額)
○ 西卯の手	住吉町3-7	1	19,400～38,100
○ 周南第4	城ヶ丘3-10	1	16,600～32,700

### ■ 子育て世帯対象募集住宅

小学校区	住宅名	所在地	戸数	家賃(月額)
今宿	西卯の手	住吉町3-7	1	27,800～54,600
富田西	日地	日地町6-36	1	21,700～42,600

### ■ 若年単身者向け住宅

住宅名	所在地	戸数	家賃(月額)
○ 周南第2	扇町2	1	10,400～18,400
○ 周南第4	城ヶ丘3-10	1	12,200～24,000

※家賃に駐車場使用料は含まれません。別途必要な住宅もあります。

※家賃は毎年度変更します。(記載の家賃は目安)

※○印の住宅は、一定の要件を満たす単身者でも申し込みができます。

**入居資格** 次の全てに該当する人▼同居または同居しようとする親族がいる▼入居しようとする全員の総所得の月割額が、一定の基準内▼一般世帯…15万8,000円以下▼高齢者・障害者・小学校就学前の子どもと同居の世帯など…21万4,000円以下▼市町村税を滞納していない▼暴力団員ではない▼住宅に困っていることが明らか

### ● 次の住宅は、追加の入居要件があります

● **高齢者世帯向け住宅**…申込者または同居者の中に60歳以上の人がいる

● **子育て世帯対象募集住宅**…小学生以下の子どもと同居し、その子どもを扶養している

● **若年単身世帯対象**…一定の要件を満たす18歳以上60歳未満の人

**入居時期** 7月中旬以降(予定)

**抽選日時** 6月7日(金)10時～

**申込み** 5月31日(金)までに、入居申込書を、窓口・郵送(消印有効)で、住宅課・総合支所



問合せ 住宅課 ☎0834-22-8282、周南公営住宅管理協会 ☎0834-21-0700

## 軽自動車税(種別割)の減免申請

### ■ 対象

心身に障害のある人、またはその人と同じ生計の納税義務者が所有する自動車で、障害のある人が生業・通院・通学などに使用する場合

※障害のある人1人につき普通自動車を含めて1台です。(事業用車両は除く)

ただし、障害の程度により対象にならない場合があります。

※障害のある人のみで構成される世帯の人を、常時介護する人が運転する軽自動車なども対象です。

※主に障害のある人が利用するための車両構造を持つ軽自動車の減免制度もあります。

### ■ 減免申請に必要なもの



- 令和6年度の軽自動車税(種別割)納税通知書(5月初旬に発送)
- 次の手帳のいずれか▼身体障害者手帳▼戦傷病者手帳▼療育手帳A▼精神障害者保健福祉手帳1級
- 運転者の運転免許証
- 扶養が確認できる健康保険証など(障害のある人と生計を同じにする人が所有または運転する場合)
- 車の所有者のマイナンバーが確認できるもの

### ■ 申込み

5月31日(金)までに、必要書類を、窓口で、課税課・総合支所・支所  
※前年度からの減免継続により、減免決定通知書(5月初旬に発送)が届いた人は申請不要です。

問合せ 課税課 ☎0834-22-8271・☎0834-33-7706

# 事業者(中小企業者・大企業)を対象とした支援制度の紹介

## 設備投資など

### ●事業所等設置奨励補助金

**対象** 製造業・物流業(製造業と密接に関連する事業に限る)・重点立地促進事業(製造業の研究開発・水素関連・医療関連・環境エネルギー関連・バイオ関連・ヘルスケア関連)・カーボンニュートラル推進事業(温室効果ガス回収など・エネルギー転換・製造工程脱炭素化・カーボンニュートラル実証)

**主な要件** 対象事業に直接供する施設や設備の新設・増設・更新に次の金額以上の設備投資を行うこと▼大企業…5億円(重点立地促進事業・カーボンニュートラル推進事業は1億円)▼中小企業者…2,000万円

**主な支援内容** ▼大企業…設備投資に係る固定資産税相当額の2分の1(5,000平方メートル以上の土地取得を伴う場合は60%)を、2年間補助▼中小企業者…固定資産税相当額の全額を3年間補助  
※いずれも、従業員が増加する場合は、人数に応じ追加で補助します。

### ●本社機能移転等促進補助金

**対象** 本社機能※の拡充などをする事業所

※経営方針に関する意思決定、経営資源の管理、各種業務の統括、情報処理、研究開発、人材育成などを行う機能のことです。

**主な要件** 本社機能の拡充などに伴い、従業員が次の数増加すること▼大企業…10人以上▼中小企業者…5人以上

**主な支援内容** 従業員の増加人数に応じて補助。新たに設備投資した場合は、次の金額を補助▼大企業…その設備投資に係る固定資産税相当額の2分の1を、2年間▼中小企業者…固定資産税相当額の全額を、3年間

## いずれも

**問合せ** 商工振興課企業立地推進室 ☎0834-22-8223

## 融資、オフィス・店舗開設など

### ●市保証付制度融資保証料の補給

市保証付制度融資を利用した場合、信用保証協会へ支払う保証料を市が負担します。

**問合せ** 商工振興課 ☎0834-22-8373

### ●中小企業退職金共済掛金補助金

中小企業退職金共済制度または特定退職金共済制度に新規加入した従業員の掛け金を納付している中小企業の事業主に対し、掛け金の一部を補助します。

**問合せ** 商工振興課 ☎0834-22-8373

### ●まちなかオフィス立地促進事業補助金

事業者が、JR徳山駅周辺の賃貸借物件にオフィスを新規開設する際の、賃借料などを支援します。

**問合せ** 商工振興課企業立地推進室 ☎0834-22-8223

### ●テナントミックス推進事業費補助金

事業者が、中心商店街に新たなお店を出店する際の、店舗の改装費などを支援します。

**問合せ** 中心市街地活性化推進課 ☎0834-22-8438



支援制度について詳しくはこちら



## 望まない受動喫煙の防止



### ■受動喫煙とは?

たばこを吸わない人が喫煙者と同じ空間にいて、自分の意思とは無関係にたばこの煙を吸い込んでしまうことです。たばこの先から出る副流煙には、喫煙者が吸う主流煙よりも多くの有害物質が含まれています。

### ■受動喫煙によるリスク

受動喫煙を受けると、脳卒中や肺がん、虚血性心疾患などの病気のリスクが高まることが科学的に明らかになっており、年間で1万5,000人が、受動喫煙により脳卒中や肺がんなどで死亡したと推計されています。

### ■5月31日は世界禁煙デー

世界禁煙デーから始まる1週間を、禁煙週間としています。一人ひとりがたばこの煙を吸わないように心掛けることで、たばこによる病気を予防することにつながります。

受動喫煙によるリスクの上昇率は…

脳卒中  
(1.3倍)

虚血性心疾患  
(1.2倍)

肺がん  
(1.3倍)

乳幼児突然死症候群  
(4.7倍)

年間1万5,000人が、

受動喫煙を受けなければ、

これらの疾患で死亡せずに済んだと推計

出典:「喫煙と健康 喫煙の健康影響に関する検討会報告書」  
国立がん研究センターがん情報サービス

問合せ 健康づくり推進課 ☎0834-22-8553

# はばたけ 周南公立大学

SHUNAN UNIVERSITY

## 新学部学科開設、1期生が入学しました

この春、新しい学部学科が誕生し、1期生510人が入学しました。

定員が増えたことで、今年は初めて文化会館で入学式を挙行了しました。式典後には、新学部学科開設を記念したシークレットゲストによるミニライブで、新入生を歓迎。また、本市出身の俳人宇多喜代子さん、作曲家光田康典さんが作詞・作曲した周南公立大学歌を初披露しました。

新たな3学部5学科は、地域が求める人材について、企業の声を踏まえ新設されたものです。学生が地域の活力として活動できるよう支援し、卒業後も地域で活躍できる人材を輩出していきます。



入学式の様子

問合せ 周南公立大学入試課 ☎0834-28-5302



## の世界へようこそ!

### ● 今月の手話「先週・来週」 ●

親指、人さし指、中指を伸ばした右手(数字の「7」)を、後ろの方向へ山なりに動かすことで「先週」を表します(写真①⇒②:先週)。

反対に、前の方向へ山なりに動かすことで「来週」を表します(写真③⇒④:来週)。

※体の位置を現在とし、体から前方が未来、後方が過去を表します。

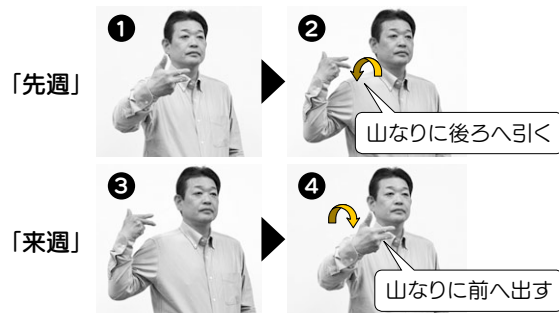

問合せ 障害者支援課  
☎0834-22-8387  
☎0834-22-8464

手話動画は  
こちら



## 無許可の回収業者を利用しないでください

無料で廃家電や粗大ごみ回収をしている業者の多くは、家庭からのごみを処分する許可を持っていない事業者です。

無許可の事業者は、主にトラック型回収やチラシ配布型回収により、市町村の許可を得ず、廃家電や粗大ごみを回収しています。金銭トラブルに発展することや、不法投棄につながることもあるため、利用しないようにしてください。

ごみの適正な処分方法については、リサイクル推進課に相談してください。



問合せ リサイクル推進課 ☎0834-22-8303

## あなたのまちの

# ★ 消防団 ★

消防団員は、有事の際に安全・確実・迅速な消防活動を行うため、日頃から消防車両の整備、訓練・研修などに参加しています。男女問わず幅広い年齢・職種の人が入団し、個々の体力や得意分野を生かして、互いに協力しながら活動しています。地域を守りたいという志を持った仲間と助け合いながら結束力を高め、地域の安心安全を支えているのが、私たち周南市消防団です。

あなたも地域のために一緒に活動してみませんか。



活動に興味がある人は、市ホームページや下記に問い合わせてください。



問合せ 消防本部消防総務課  
☎0834-22-8755

## 市民センター

# 自主学习グループで仲間を作ませんか？



市民センターでは、地域の皆さんが主体となって、定期的に趣味・教養・生活に関わる講座活動を行っています。趣味仲間が欲しい、新しいことに挑戦したい、と考えている人はぜひ参加してみてください。

※市民センターによって行っている講座が異なります。詳しくは、市ホームページ、または市民センターに問い合わせてください。



◀健康体操Ⅱの様子(中央地区市民センター)

### こんな活動があります！

- スポーツ・レクリエーション (卓球・ダンス・健康体操など)
- 音楽(楽器・コーラスなど)
- 料理
- 三道(華道・茶道・書道)
- 英会話
- パソコン
- 子ども向けの活動 (武道・書道・子育てサークルなど) など



市民センターから探したい人はこちら



講座のジャンルから探したい人はこちら



問合せ 市民センター、学び・交流プラザ ☎0834-63-1188

あなたの活動を応援します！

## しゅうなん市民活動支援センター

「私たちのまちをもっと元気にしたい」「私たちをもっと元気に活動したい」「いろいろな人と交流したい…」と考える、非営利で自主的な公益活動をしている人たちが、これから活動しようとしている人たちをサポートします。

### グループバンクに登録しませんか

主に本市で活動する市民活動グループの情報をセンターが公開しているため、市民や他グループに向けて情報発信することができます。

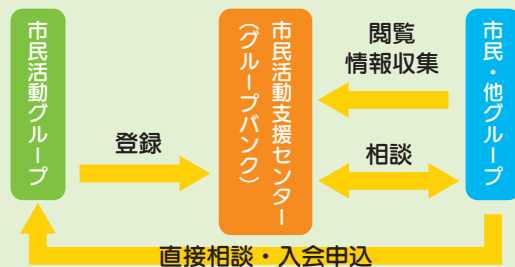

### グループバンクに登録してできること



交流コーナーで団体のミーティング



- ワーキングコーナーでチラシや会報の印刷
- パンフレットスタンドやホームページ、SNSを活用して活動の情報発信



市民活動を始めたい人は、センターの職員が相談に応じますので、気軽に問い合わせてください。

問合せ

しゅうなん市民活動支援センター 徳山港町1-1徳山港町庁舎 ☎0834-32-2200

●開館時間/平日8時30分～17時15分 ※平日夜間、土・日曜日、祝日の利用は、事前に相談してください。



あなたのまちの身近な相談役

# 民生委員 児童委員 主任児童委員

民生委員・児童委員は、厚生労働大臣から委嘱された地域福祉を担うボランティアで、専門機関へのつなぎ役や、地域の身近な相談相手として活動しています。

また、子どもに関することを専門とする主任児童委員は、他の民生委員・児童委員や学校などと連携しながら、さまざまな子育て支援活動をしています。

民生委員・児童委員・主任児童委員は、一緒に活動する仲間を募集しています。詳しくは、問い合わせてください。



問合せ 地域福祉課 ☎0834-22-8465

## 活動している皆さんにインタビュー



富田地区民生委員・児童委員  
中西 正さん

### いつも笑顔で自分にできることを

当時の会長さんから誘われて活動を始めたことがきっかけです。

仕事と両立しながら、月9件程度の訪問活動を行い、日常生活の様子や困り事などのお話を伺っています。活動を通して多くの人と出会い、さまざまな話をすることで視野が広がり、学ばせてもらっています。人との触れ合いも楽しくなりました。

役割の範囲を超えて、相手の生活に踏み込まないように心掛けながら、自分にできることをやろうという気持ちで活動しています。そしていつも笑顔で接したいですね。

高齢でも働く人が多くなり、ますます担い手不足が加速することを懸念しています。委員就任に誘われることがあればぜひ一歩踏み出してみてください。

### 活動を通して自分のことを考える機会に

ウォーキングを兼ねて地域を回り、近所の人を見かけた際の声掛けや、地域行事の手伝い、月1回のサロン活動を行っています。

何かあったときに寄り添い、良い方向に進んで喜んでもらえる、良かったと安心に変わり、役に立ったことに私も喜びを感じています。また、日ごろからあいさつ、声掛けはこちらからするよう心掛けています。

健康第一はもちろん、家族の協力も必要だと思いますし、自分のしたいボランティアや趣味を続けることで、まだまだ元気に過ごす事ができると思います。委員に就任し、21年目になりますが、色々な事を勉強、体験させてもらい、成長させてもらっています。



今宿地区民生委員・児童委員  
内山 克枝さん

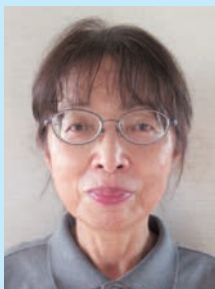

須々万地区主任児童委員  
秋重 美津子さん

### 子どもたちと親御さんの笑顔のために

もともと母子保健推進員として活動していた子育て支援活動で、核となって活動していた主任児童委員さんから声が掛かったことが始まりです。

活動するうえで、人の話に耳を傾けることを心掛けており、迷ったときや、困ったときは1人で抱え込まず、会長さんや他の民生委員さんに相談しています。

現在は主に、週1回の子育て支援活動と、月3回のあいさつ立哨などを行っています。活動を通して参加者同士が仲良くなったり、子どもたちが遊べる場があっという間という声をもらったりして、22年続けて良かったと感じています。

子どもたちの笑顔を原動力として、安心・安全な地域をめざして活動しています。





親子で巣箱作り  
せせらぎ豊鹿里パーク

3/23  
[土]

自然と親しむプログラムのひとつとして、親子で巣箱作りが行われました。



尾崎記念集会所  
お別れ週間  
尾崎記念集会所

3/27  
[水]

3月末の閉所に伴い、3月23日～29日をお別れ週間として、寄せ書きコーナーや写真展示などが行われました。

フォト de 周南

市ホームページでも市のおさまざまな話題を紹介しています

Photo de shunan



3/29  
[金]

観光振興拠点施設オープニングセレモニー  
湯野地区

旧国民宿舎湯野荘跡に足湯・日帰り温泉が楽しめる観光振興拠点「湯や晴ル音」が完成し記念式典が行われ、関係者などが完成を祝いました。



4/2  
[火]

桜だより  
西緑地

西緑地の桜が満開を迎え、本市にも春の訪れを告げました。

今月のココに注目! vol.5

周南公立大学 新校舎完成!

新校舎(S1号館)1・2階の交流スペース「ウェルビーイング\*スクエア」は、学生が起業した合同会社(Ring's)が運営するカフェを備え、友人同士の交流やビジネスの打ち合わせなど、市民の皆さんも利用することができます。ぜひ立ち寄ってください。\*身体的・精神的・社会的に良好な状態にあること。

Well-being Square

交流スペース1階

ウェルビーイングに関する書籍が閲覧できます

カフェTierra

ドーナツ▲(黒糖抹茶)

てりたまチキン▲(パインミーセット)

新校舎の概要

■ 構成	1・2階	ウェルビーイングスクエア(日・祝休み) 利用時間/8時45分～19時 (カフェ営業は10時30分～18時) ※GW・夏期休業中の営業時間は未定です。	■ 工期	令和4年7月～令和6年1月
			■ 整備費	約30億円(解体工事含む)
	3～5階	看護学科実習室、全学科共用講義室など ※教育・研究用の利用スペースになります。		約30億円(解体工事含む) 徳山大学が保有していた約46億円のうち、市が受け継いだ30億円などにより整備しました。

問合せ 公立大学連携課 ☎0834-22-8834



# 使ってみよう! 公共交通

## 公共交通はますます便利に!

地図アプリでの時刻や乗換検索、バスの到着時間が分かるBUSitバスイットの導入や、防長バス・JR山陽線で交通系ICカードが使えるようになったことで公共交通の利便性は向上しています。

高校生通学定期券購入補助制度やJR岩徳線の団体利用助成制度などの支援メニューも用意しています。

詳しくはこちらから

BUSit▶



高校生通学定期券購入補助制度▶



JR岩徳線の団体利用助成制度▶



月1回でも公共交通を利用することで、利用者が増加し、公共交通の維持につながります。まちの大切な資源を守っていくため、公共交通の利用について考えてみましょう。

## いつもとちょっと違う街の風景を見たくなる情報誌「notta!」

公共交通に親しみを持ってもらうため、市内のバス・電車の魅力や、グルメ情報・おすすめスポットなどを紹介しています。

「notta!」は、年2回発行し、総合支所・支所・市立図書館などの公共施設で配布する他、インターネット上で公開しています。



問合せ 公共交通対策課 ☎0834-22-8426



## 地元産の食材を使っておいしく料理

市食生活改善推進協議会 考案



しゅうなんブランド“ほうれん草日和”を使用した

### 『ほうれん草とたまねぎのコロコロメンチカツ』

1人分の エネルギー:300kcal たんぱく質:17.0g 脂質:22.6g  
栄養価 炭水化物:12.1g カルシウム:52mg 食塩相当量:1.3g



#### 材料(2人分)

ほうれん草 …………… 140g  
豚ひき肉 …………… 140g  
タマネギ …………… 60g  
塩 …………… 2g  
こしょう …………… 少々  
揚げ油 …………… 適量  
卵 …………… 1/2個  
小麦粉 …………… 9g  
パン粉 …………… 12g  
季節の野菜 …………… 適宜

#### 作り方

- ① ほうれん草は熱湯でさっとゆでる。しっかりと水気を切り、粗みじん切りにする。タマネギもみじん切りにする。
- ② ボウルに材料を入れ、粘り気が出るまで混ぜる。6個に分け、丸める。
- ③ 小麦粉、溶き卵、パン粉の順につけ、165℃程度の揚げ油でコロコロ転がしながら揚げる。
- ④ お皿にメンチカツを盛り、季節の野菜を飾り付ける。



詳しく動画で解説!!



しゅうなん食育レシピ動画



ぜひ作ってみてください!



ほうれん草日和

使用したしゅうなんブランドはこちら

鹿野の気候を生かし、1年を通してビニールハウスで栽培されています。

太陽の光や風通し、水分量が管理されたビニールハウスで育てられているため、葉が大きくて柔らかく、緑が鮮やかなほうれん草です。



#### 生産者の声

土づくりは土壌分析を行い、えびみが少なくて柔らかく、甘みのあるほうれん草になるように施肥設計をしています。大人はもちろん、お子さまたちにも好評です。ぜひご家族で召し上がってください。



【主な販売先】 菜さい来んさい、市内量販店

【生産者】 ふくぶくファーム 鹿野中1249-1 ☎0834-68-2211

問合せ 健康づくり推進課 ☎0834-22-8553



# すこやか通信

問合せ

● あんしん子育て推進課

☎0834-22-8550

## 親と子の健康づくり

### 3歳児健康診査

3歳の頃は体と心の発達が目覚ましく、一生の基礎ができて上がる大切な時期です。3歳児健康診査では、子どもの成長を確認するとともに、子育ての相談に応じます。

**対象** 3歳6カ月～4歳未満で、これまで3歳児健康診査を受けていない人

※対象者には、個別に通知します。

日時	場所
6月 27日(木) 12:30～13:30	徳山保健センター

**持ち物** 健康診査票、少量の尿、母子健康手帳

### 育児相談

乳幼児の育児相談に個別に応じます。(30分程度)

● 歯の健康相談(歯科衛生士)、離乳食・食育相談(管理栄養士)

日時	場所
6月 4日(火) 9:30～12:00	徳山保健センター

**申込み** 6月3日(月)までに、電話で、あんしん子育て推進課(定員を超えると、別日で調整)

● おっぱい・授乳相談(助産師)、育児全般の悩みや心配(保健師)、身体測定

日時・場所は、申し込みを受けて調整します。

**申込み** 随時、電話で、あんしん子育て推進課

## オンライン講座

### はじめての離乳食セミナー

**対象** おおむね生後4～6カ月児の保護者

**日時** 6月5日(水) 10時～11時

**内容** 離乳食、虫歯予防について

**申込み** 5月28日(火)までに、あんしん子育て推進課



▲詳しくはこちら



## 休日夜間の救急医療

- 健康保険証や福祉医療証などを準備してください。
- 受付時間は、診察終了時間の30分前までです。
- 時間外の診療は消防本部指令課☎0834-22-8765へ問い合わせてください。

### 内科、外科(休日のみ)

■ 休日夜間急病診療所(瀬戸見町9-25)

**診療時間** ● 休日… 9時～12時、13時～17時、19時～22時

● 平日夜間… 19時～22時

**電話** ☎0834-39-0099

■ 熊毛地域休日在宅当番医

(診療時間… 9時～17時)

5月 **当番医** **電話番号**

12日(日) ふじわら医院(大河内) ☎0833-91-7100

19日(日) 松村医院(本町) ☎0833-91-0303

26日(日) 松本医院(大江) ☎0833-91-6020

6月 **当番医** **電話番号**

2日(日) 小川クリニック(勝間原) ☎0833-91-5777

### 小児科

■ 周南地域休日・夜間こども急病センター(周南こどもQQ)

(徳山中央病院内)

**診療時間**

● 休日… 9時～12時、13時～17時、19時～22時

● 平日夜間… 19時～22時

**電話** ☎0834-28-9650

### 歯科

■ 歯科休日在宅当番医(診療時間… 9時～13時)

5月 **当番医** **電話番号**

3日(祝) 佐波歯科医院(清水) ☎0834-63-0228

4日(祝) 遠石ファミリー歯科(上遠石町) ☎0834-31-7770

5日(祝) せいき歯科医院(辻町) ☎0834-21-2555

6日(休) 有田歯科(新町) ☎0834-31-7371

12日(日) 水津歯科医院(御幸通) ☎0834-31-7672

19日(日) まさる歯科医院(住崎町) ☎0834-27-6480

26日(日) ハートデンタルクリニック(周陽) ☎0834-34-6480

6月 **当番医** **電話番号**

2日(日) しいぎ歯科クリニック(政所) ☎0834-61-1777

**救急医療電話相談** 救急車を呼ぶか判断に迷ったときに利用してください。

● 15歳未満の子どもの急病、疾患は…小児救急医療の電話相談(19時～翌朝8時)

☎#8000(携帯電話・プッシュ回線)または☎083-921-2755

● 15歳以上の急病、疾患は…救急医療の電話相談(24時間)

☎#7119(携帯電話・プッシュ回線)または☎083-921-7119

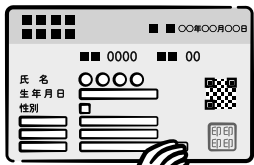

国民健康保険被保険者の皆さんへ

# 柔道整復師 整骨院・接骨院の正しいかかり方

整骨院・接骨院で施術を受ける場合、国民健康保険証が **使える場合** と **使えない場合** があります。



## 国民健康保険証が使える場合

- 負傷原因のはっきりとした外傷性の打撲・捻挫・挫傷(肉離れなど)
- 骨折・脱臼(応急処置を除き、医師の同意が必要)



## 国民健康保険証が使えない場合(全額自己負担)

- 日常生活での単なる疲れ・肩凝り・腰痛
- スポーツなどによる筋肉疲労・筋肉痛
- 神経痛・リウマチ・五十肩・ヘルニアなどの疾病からくる痛みや凝り
- 脳疾患後遺症などの慢性病
- 仕事中や通勤途中に起きた負傷(労災保険の対象)
- 症状の改善が見られない長期にわたる漫然とした施術



## ！ 施術時の注意点

### ■ 負傷原因を正しく伝える

外傷性の負傷でないときや、労働災害や通勤災害に該当するときは、国民健康保険証は使えません。交通事故に該当するときは、市に届け出が必要です。

### ■ 病院での治療との重複は不可

同じ負傷で、外科・整形外科などの治療と、柔道整復師の施術を同時期に重複して受けた場合、原則、保険対象になりません。柔道整復師の施術料は全額自己負担となります。

### ■ 療養費支給申請書は自分で署名・押印する

負傷原因・負傷名・日数・金額などをよく確認し、申請書の委任欄に、自分で署名・押印しましょう。

### ■ 複数の整骨院・接骨院での重複受診に注意

同じ負傷で、同時期に複数の施術所で施術を受けた場合は、1カ所しか国民健康保険が適用されず、その他の施術料が全額自己負担となる場合があります。

### ■ 領収書をもらう

領収書の金額を確認し、大切に保管してください。

### ■ 施術が長期にわたる場合は、医師の診断を受ける

内科的要因も考えられるので、病院・診療所などを受診しましょう。

医療費の適正化のため、受けた施術について、市から内容などを照会することがあります。

問合せ 保険年金課 ☎0834-22-8311



## 国民健康保険加入者が **第三者行為** で **けが** をしたときは **届け出** が必要です

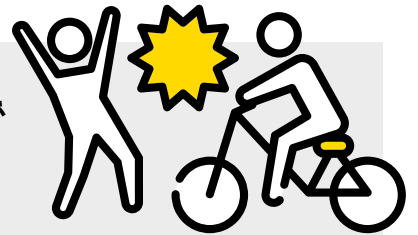

### 第三者行為とは

他の人(第三者)により負ったけがなどのこと

**例** 交通事故・他人の飼い犬にかまれた・飲食店での食中毒・暴力行為 など



### ✔ 示談の前に必ず問い合わせてください

第三者行為で負傷した場合でも、国民健康保険を使って治療できます。国民健康保険がいったん医療費を立て替え、加害者へ請求しますが、示談が成立すると、市が加害者に請求できなくなる場合があります。

### ✔ 次の場合は国民健康保険の給付が受けられません

▼ 加害者から治療費を受け取った ▼ 酒酔い運転や無免許運転など、本人の不法行為によるけが ▼ 業務上や通勤災害によるけが(労災保険の対象)

### ✔ 届け出に必要な書類

▼ 第三者の行為による被害届 ※ ▼ 事故発生状況報告書 ※ ▼ 念書 ※ ▼ 誓約書 ※ ▼ 交通事故証明書 ▼ 人身事故証明書入手不能理由書(物損(物件)扱いの場合) ▼ 国民健康保険被保険者証 ▼ 被保険者のマイナンバーカードまたは通知カード ▼ 来庁する人の本人確認書類 ▼ 印鑑

※の書類は、保険年金課・総合支所に設置しています。

問合せ 保険年金課 ☎0834-22-8311



# 子どもの健やかな成長のために

## ～こどもまんなが児童福祉月間～



5月はこどもまんなが児童福祉月間です。市では、子どもや子育て家庭を社会全体で支えることができるように、さまざまな取り組みを行っています。この機会に、家庭や地域、企業でできることを考えてみませんか。

### こども食堂の開設・運営を応援

こども食堂とは、食事の提供を通じ、地域住民と子どもが交流し、学習・遊びを体験できる場所です。



### 地域がつながる子どもの居場所づくり支援補助金

市内のこども食堂や地域食堂の開設・運営にかかる費用を補助します。

**開設準備費** 上限10万円(開設年度のみ)

**運営費** 1回の実施あたり上限1万円  
(年間で上限10万円)



### 移動式赤ちゃんの駅を貸し出し

移動式赤ちゃんの駅とは、市内で開催するイベントへ、テント・授乳いす・おむつ替えマットを無料で貸し出し、乳幼児連れの家族が安心してイベントに参加できる環境づくりを進めるものです。

### ひとりで悩まず、まずは相談してください

◎こども家庭センターでは、妊娠・出産、子育てや家庭の不安などに関するさまざまな悩みや相談に専門職が対応し、関係機関と連携しながら、切れ目のない継続的な支援を実施します。

◎相談専用ダイヤル(徳山保健センター内)

ここにこ およこ  
**☎0834-22-0850**

**受付時間** 平日8時30分～17時15分  
(土・日曜日、祝日、年末年始を除く)

※相談者の秘密は守ります。匿名でも大丈夫です。気軽に電話してください。

※窓口や訪問による相談も行います。(予約制)

問合せ あんしん子育て推進課 ☎0834-22-8452

## 未来人材奨学金返還支援事業

市では、地域の未来を担う若者の地元就職および定着を促進するため、市内の中小企業などと一緒に奨学金の返還支援を行っています。



対象 次の全てに該当する人	就業の要件 次のいずれかに該当する人	支援金額
<ul style="list-style-type: none"> <li>■ 大学・短期大学・大学院・高等専門学校・専門学校を卒業している</li> <li>■ 市内に住所がある</li> <li>■ 令和5年4月1日以降、右の市内企業などに新規就業している</li> <li>■ 30歳以下</li> </ul>	<ul style="list-style-type: none"> <li>■ 中小企業に正規雇用されている</li> <li>■ 資格に基づき正規雇用されている</li> </ul> ※いずれも、市に登録している企業が対象です。	企業と市がそれぞれ奨学金返還額の3分の1(年間で市の上限6万円)
	<ul style="list-style-type: none"> <li>■ 個人で第一次産業の事業を営んでいる</li> <li>■ 起業し、事業を営んでいる</li> </ul>	市が奨学金返還額の3分の2(年間で市の上限12万円)

※要件や支援金額について、詳しくは、問い合わせてください。

● **支援対象の奨学金** 日本学生支援機構奨学金(第一種、第二種)、地方公共団体の奨学金など

● **支援金の申請** 毎年度、奨学金を返還した後に申請

● **支援期間** 最大60カ月



### 登録企業を募集

地域の未来を担う若者の奨学金返還と一緒に支援する中小企業を募集しています。

※令和6年3月31日現在の登録企業は15社です。

問合せ 公立大学連携課 ☎0834-22-8834



▼市役所への郵送は、記載ある場合を除き〒745-8655岐山通1-1周南市役所〇〇課で届きます。▼各記事の詳細はホームページで確認してください。



## お知らせ

### イノシシなどの 防護柵資材購入費補助

**対象** 市内に10アール以上の農地を所有し、トタン・電気柵・フェンス(ネット)などを令和7年2月末までに共同設置する農家・団体

**補助額** 資材購入費の2分の1以内  
※予算に限りがあるため、年度途中で締め切ることがあります。

**申込み** 5月7日(火)から、必要書類を、窓口・郵送で、農業振興課☎0834-22-8151・総合支所・支所

### 後期高齢者医療制度の健康診査

**対象** 後期高齢者医療制度の被保険者

**期間** 令和7年3月31日(月)まで  
※受診券は、4月下旬(今年度75歳以上になる人は誕生月の翌月下旬)に発送します。

※生活習慣病で通院中の人は、交付を停止しています。受診券が必要な場合は、手続きをしてください。

**内容** 問診・診察・血液検査(貧血検査含む)・尿検査

**受診料** 500円

**持ち物** 健康診査受診券(だいたい色)・健康診査質問票・後期高齢者医療被保険者証

**問合せ** 保険年金課☎0834-22-8311、県後期高齢者医療広域連合☎083-921-7112

### 工場立地法の届け出

敷地面積が9,000平方メートル以上または建築面積が3,000平方メートル以上の規模に該当し、工場の新設、生産施設や緑地などの変更を行う場合は、工事着工の90日前までに届け出が必要です。

**対象** 製造業などの工場

**問合せ** 商工振興課企業立地推進室  
☎0834-22-8223

### ワンワン銀行

生後3週間~3カ月の、子犬の譲渡会です。子犬を譲り渡したい人は、5月14日(火)12時まで、市へ登録してください。

**日時** 5月19日(日)9時~10時(小雨決行。悪天候の場合は26日(日)に延期。譲り渡したい人の事前登録がない場合は中止)

**場所** 大迫田共同墓地前

※周南環境保健所の収容犬の譲渡は、周南環境保健所☎0834-33-6426に連絡してください。

**問合せ** 環境政策課☎0834-22-8322

### スマートシティ推進シンポジウムの録画配信開始

令和5年12月10日に開催したシンポジウムを、期間限定で公開しています。

**期間** 6月30日(日)まで

**問合せ** スマートシティ推進課☎0834-22-8263



## お知らせ

### お詫びして訂正します

市広報3月号に併せて配布した、ごみの分別方法の冊子の4ページ掲載の、「燃やせるごみに分類されるもの(例)」の「草・木類」のうち、「板」のサイズに誤りがありました。正しくは、下図のとおりです。

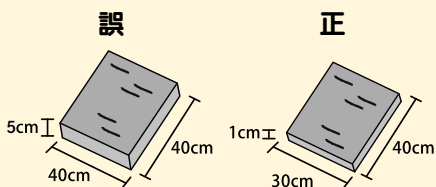

また、20ページ記載の、「周南市一般廃棄物(ごみ)収集運搬業許可業者一覧表(抜粋)」の「(株)クリーンサポート」の電話番号と所在地に誤りがありました。正しくは、次のとおりです。

**誤** ▼電話番号…0833-91-2734▼所在地…中村(熊毛)

**正** ▼電話番号…0834-51-7887▼所在地…緑町(徳山)

**問合せ** リサイクル推進課☎0834-22-8303

### 令和6年度周南市戦没者追悼式

先の大戦で亡くなられた皆さんの追悼と恒久平和を祈念します。

**対象** 戦没者・戦災犠牲者遺族、市民

**日時** 5月10日(金)9時30分~10時30分

**場所** 文化会館

**問合せ** 地域福祉課☎0834-22-8465

### 水道指定給水装置工事事業者指定取り消し

**指定事業者名** 住久設備(光市)

**問合せ** 上下水道局水道工務課☎0834-22-8610

## 新規指定給水装置工事業者

**指定事業者名** ▼八代建設(大字呼坂) ☎0833-91-1210 ▼エコー設備管工(宇部市) ☎0836-33-3555  
**問合せ** 上下水道局水道工務課 ☎0834-22-8610

## 新規排水設備指定工事店

**工事店名** エコー設備管工(宇部市) ☎0836-33-3555  
**問合せ** 上下水道局下水道工務課 ☎0834-22-8631

## 市奨学金制度

経済的な理由で修学が困難な人に対する、市の奨学金制度です。

**対象** 4月に高等学校(専攻科含む)・高専(専攻科含む)・大学・専修学校(高等・専門課程)に在学し、保護者が本市に居住する、他の奨学金制度の貸し付けを受けていない人

**種類と金額(月額)** ①一般奨学金(貸付型)…1万8,000円~3万5,000円(学校区分による)②定住促進奨学金(貸付型)…①に1万円または2万円を

上乗せ③修学支援奨学金(給付型)…

①に1万円を上乗せ

※②は、高等学校専攻科・大学・高専(4~5年、専攻科)・専修学校(専門課程)に在学し、卒業後、市内に定住する意思を持つ人が対象です。貸し付け決定を受け、卒業後に継続して3年以上、市内に定住した人は、②の部分の償還は免除になります。

※③は、経済的理由により著しく修学が困難な人が対象で、③の部分の償還の必要はありません。

**募集人数** ①②15人程度③10人程度

**申込み** 5月7日(火)~6月10日(月)に、教育政策課・総合出張所で配布する書類を、窓口・郵送(必着)で、教育政策課 ☎0834-22-8532

## 相談

### ●無料法律相談 弁護士や司法書士への、日常の法律に関わる相談

日時	場所	申込み	問合せ
5月15日(水)9時~12時	新南陽ふれあいセンター	5月 7日(火)8時30分~	Ⓐ
6月 5日(水)9時~12時	市役所共用会議室	5月28日(火)8時30分~	Ⓑ

※5月15日(水)は、弁護士相談のみ行います。

### ●行政相談 行政相談委員への、国などの仕事に関する苦情・要望相談

日時	場所	問合せ
5月 8日(水) 13時~15時	市役所共用会議室	
9日(木)	9時~12時	コアプラザかの
	9時30分~11時30分	須々万市民センター別館
	13時30分~15時30分	ゆめプラザ熊毛
14日(火)	10時30分~12時30分	学び・交流プラザ
	13時~15時	
15日(水)	9時~11時30分	菊川市民センター
	13時~15時30分	
22日(水)	9時30分~11時30分	櫛浜市民センター
	13時30分~15時30分	
28日(火)	13時30分~15時30分	鶴いこいの里交流センター
6月 3日(月) 9時~12時	コアプラザかの	

Ⓑ または  
Ⓒ

### ●人権擁護相談・心配ごと相談 人権擁護委員への、人権に関わる相談

日時	場所	問合せ	
5月 8日(水) 9時~12時	人権推進課	Ⓓ	
	9日(木) 9時~12時	コアプラザかの	Ⓔ
14日(火) 13時30分~15時30分	ゆめプラザ熊毛	Ⓕ	
16日(木) 9時~12時	新南陽総合福祉センター	Ⓖ	
28日(火) 13時30分~15時30分	鶴いこいの里交流センター	Ⓕ	
6月 3日(月)	9時~12時	コアプラザかの	Ⓔ
	13時30分~15時30分	ゆめプラザ熊毛	Ⓕ

Ⓐ新南陽総合支所市民福祉課 ☎0834-61-4104 Ⓑ生活安全課市民相談センター ☎0834-22-8320 Ⓒ山口行政監視行政相談センター ☎083-922-1591 Ⓓ人権推進課 ☎0834-22-8456 Ⓔ鹿野総合支所地域政策課 ☎0834-68-2331 Ⓕ熊毛総合支所地域政策課 ☎0833-92-0008 Ⓖ新南陽総合支所地域政策課 ☎0834-61-4215



## 福祉

### 重度心身障害者用福祉医療費受給者証の新規受け付けと更新

#### ●新規受け付け

**対象** ▼身体障害者手帳1~3級・療育手帳A・精神障害者保健福祉手帳1級を所有する人 ▼障害年金1級・特別児童扶養手当1級を受給中の人  
 ※所得制限があります。

※受け付けは、随時行っています。

**必要書類** 申請書・健康保険証・マイナンバーの確認ができるもの・障害の程度を証明するもの

#### ●更新手続き

現在の受給者証の有効期限は、6月30日(日)です。5月中旬に送付する申請書で、更新手続きをしてください。

※次の全てに該当する人は、手続き不要です。▼身体障害者手帳1~3級または療育手帳Aを所有する▼後期高齢者医療または市国民健康保険に該当▼令和6年1月1日現在、市内に住民票がある▼保険内容などに変更がない

※保険内容などに変更がある場合、更新申請書が届いていなくても手続きが必要です。

**申込期限** 5月31日(金)

● いずれも

**申込み** 必要書類を、窓口・郵送(必要書類の写しを送付、更新手続は消印有効)で、障害者支援課 ☎0834-22-8387、総合支所・支所

**物価高騰対応重点支援給付金(こども加算分)**

物価高騰の負担増で、特に家計への影響が大きい世帯に給付します。

**対象** 物価高騰対応重点支援給付金(令和5年度住民税非課税世帯に対する7万円または令和5年度住民税均等割のみ課税世帯に対する10万円)を受給した世帯のうち、18歳以下の児童を扶養している世帯

**支給額** 児童1人当たり5万円

※対象世帯には4月から確認書類を順次送付しています。

※別世帯で児童を扶養している場合や、令和5年12月2日以降に出生した児童を扶養している場合は、申請が必要です。

**申込期限** 8月30日(金)(郵送(消印有効)の場合、8月31日(土))

**問合せ** 地域福祉課給付金コールセンター ☎0834-22-8809

**障害のある子どもを持つ保護者などへの手当**

● 重度心身障害児福祉手当

**対象** 対象の子と同一生計で、本市に住所があり、連続して6カ月以上本市に居住している人

**対象の子** 次のいずれかに該当する、20歳未満で在宅の人▼身体障害者手帳1～3級を所有▼精神障害者保健福祉手帳1・2級を所有▼児童相談所・知的障害者更生相談所で、知的障害の程度が重・中度と判定

**支給額** 2,500円または4,200円(障害の程度による)

**申込み** 窓口で、障害者支援課・総合支所市民福祉課

● 特別児童扶養手当

**対象** 対象の子を監護する父母・養育者

**対象の子** 次のいずれかに該当する、20歳未満の人▼精神発達遅滞または精神障害などにより、日常生活に著しい制限がある▼身体に中度以上の障害がある、または長期の安静が必要

※支給要件があります。

※状況により提出する書類が異なります。詳しくは、問い合わせてください。

● いずれも  
**問合せ** 障害者支援課 ☎0834-22-8387



**相 談**

**けんしん結果相談会**

**対象** 市内に在住する40歳以上の人

**場所と日時** ▼熊毛総合支所…5月22日(水)9時30分～12時▼徳山保健センター…5月27日(月)…9時30分～12時、13時30分～15時15分

**持ち物** 健康診査受診結果

**申込み** 各相談日の1週間前までに、電話で、健康づくり推進課 ☎0834-22-8553

**マンション管理相談窓口**

**対象** マンション管理組合

**日時** 5月30日(木)13時30分～16時

**場所** 市役所共用会議室

**定員** 3組(1組50分程度、過去に相談を受けていない組合優先)

**持ち物** 相談内容に関する資料

**申込み** 5月24日(金)までに、申込書を、窓口・郵送(必着)・電話・ファクス・Eメールで、住宅課 ☎0834-22-8334・☎0834-22-8325・✉jutaku@city.shunan.lg.jp



**お知らせ**

**建築指導課から補助制度のお知らせ**

①住宅等土砂災害対策改修事業補助制度

**対象** 次の全てに該当する既存建築物▼市内の土砂災害特別警戒区域内にある▼建築基準法の違反がない▼土砂災害に対し、安全な構造でない

**内容** 土砂災害に対し、安全な構造となる改修工事

**募集棟数** 1棟(受け付け順)

**補助額** 改修工事費用の23%(上限77万2,000円)

②民間建築物アスベスト調査事業補助制度

**対象** 市内の、吹き付けアスベストなどが施工されているおそれのある

民間建築物(一戸建て住宅・木造建築物は除く)

**内容** 吹き付け建材のアスベスト含有有無調査への補助

**募集棟数** 3棟(受け付け順)

**補助額** 調査費用全額(上限25万円)

③がけ地近接等危険住宅移転事業補助制度

**対象** 次の全てに該当する既存建築物▼市内の土砂災害特別警戒区域などにある▼土砂災害特別区域などの規制前から建っている、がけ地崩壊などによる著しい危険がある、居住中の危険住宅

**内容** 危険住宅の除却・移転工事・移転先改修工事の補助

**募集戸数** 1戸以上(複数戸の集団移転可)

**補助額** ▼除却などの費用…上限97万5,000円▼新たに住宅などを取得する資金を金融機関などから借り入れた場合の利子相当額…上限421万円

● いずれも

**申込期間** ①②5月10日(金)～10月31日(木)③申請する前年度の6月末日までに、必ず事前相談

※①②は、令和7年3月3日(月)までに工事・調査を完了し、実績報告書を提出してください。

**問合せ** 建築指導課 ☎0834-22-8423

## 脳健康度測定

### ●来所相談

**対象** 次の全てに該当しない人▼認知症の診断を受けた▼専門医受診中

**期日と場所** ▼5月21日(火)…ゆめプラザ熊毛▼5月27日(月)…市役所共用会議室

**内容** タブレットを使った測定と相談

**定員** 各6人(受け付け順)

**申込み** ▼ゆめプラザ熊毛…5月17日(金)までに、電話で、熊毛総合支所市民福祉課☎0833-92-0013▼市役所共用会議室…5月24日(金)までに、電話で、地域福祉課

### ●自宅できる脳健康度測定

**対象** 次の全てに該当しない40歳以上の人▼認知症の診断を受けた▼専門医受診中

**定員** 年間100人(受け付け順)

**申込み** 随時、オンラインフォーム

### ●いずれも

**問合せ** 地域福祉課☎0834-22-8462

## 建築士による住宅等無料相談会

**日時** 5月11日(土)15時~17時・25日(土)13時~16時

**場所** シビック交流センター

**内容** 建物の新築・増改築・リフォーム・耐震化などの相談

**問合せ** 住宅課☎0834-22-8334、県建築士会徳山支部☎0834-28-5226

## パブリック・コメント

### 周南市立地適正化計画(改定素案)

**対象** ▼市内に在住、または通勤・通学する人▼市内に事務所または事業所を有する人および団体

**場所** 都市政策課・市役所情報閲覧コーナー・総合支所・支所・市ホームページ



## 募集

### 地域包括支援センター運営協議会・地域密着型サービス等運営委員会委員

**対象** 市内に在住する、40歳以上で、地域の介護保険サービスに関心があり、年数回、夜間でも会議に出席できる人

**任期** 7月1日~令和8年6月30日

**定員** 3人

**選考** 書類

**申込み** 5月31日(金)までに、住所・氏名・生年月日・電話番号・作文(応募の動機とこれからの介護保険制度について、800字程度、様式自由)を、窓口・郵送(必着)・ファクス・Eメールで、指導監査課☎0834-22-8245・☎0834-22-8224・✉shidokansa@city.shunan.lg.jp

### 地域づくり推進協議会の委員

**対象** 市内に在住、または通勤・通学する、地域づくりに関わってきた18歳以上で、年3回程度、夜間でも協議に参加できる人

**内容** 事業の実施状況を評価・協議

**任期** 令和8年6月30日まで

**定員** 3人程度

**申込み** 5月1日(水)~31日(金)に、応募用紙と小論文(地域づくり活動がもっと活発になるためにはをテーマに、800字以内、様式自由)を、窓口・郵送(消印有効)・ファクス・Eメールで、地域づくり推進課☎0834-22-8412・☎0834-22-8428・✉kyodo@city.shunan.lg.jp

## 補助犬利用者

**対象** 県内に1年以上在住し、身体障害者手帳を持つ、在宅で18歳以上の障害者で、補助犬(盲導犬、介助犬、聴導犬)の利用を希望する人

**要件** ▼盲導犬…視覚障害者で1級程度▼介助犬…肢体不自由者で2級以上▼聴導犬…聴覚障害者で2級程度

※共同訓練があります。

※2次審査以降は自己負担があります。

**定員** 4人(定員を超えると、優先度の高い人)

**持ち物** 身体障害者手帳

**申込み** 5月31日(金)までに、申込書(障害者支援課・総合支所で配布)を、窓口で、障害者支援課☎0834-22-8387・☎0834-22-8464

## 自衛官採用試験

**対象** ▼幹部候補生(一般)…22歳以上26歳未満の人▼一般曹候補生…18歳以上33歳未満の人▼自衛官候補生…18歳以上33歳未満の人

※詳しくは、自衛隊山口地方協力本部ホームページを確認してください。

**問合せ** 自衛隊周南地域事務所☎0834-31-7097



## 講座・講演

### 家庭教育アドバイザー養成講座

**対象** 家庭教育支援に関心があり、意欲のある人

**日時** ▼必修…5月25日・7月27日・9月28日・11月23日の土曜日▼選択(いずれか1日)…6月29日・8月31日・令和7年1月25日の土曜日(必修・選択いずれも10時~16時、1月25日は16時30分まで)

**場所** 県セミナーパーク(山口市)

**内容** 家庭教育支援の実際(基礎)などをテーマとした、講義と演習

**申込み** 5月13日(月)までに、電話で、生涯学習課☎0834-22-8621

## 県要約筆記者養成講座

**対象** 県内に在住する、要約筆記技術の習得に熱意のある人  
**日時** 6月9日～12月8日の日曜日 10時～17時(7月14日、11月3日・24日を除く24回)  
**場所** 県聴覚障害者情報センター(山口市)他  
**定員** 20人程度  
**参加料** 4,000円(テキスト代)  
**持ち物** ノートパソコン(Windows10以上)・LANケーブル(いずれもパソコン希望の人)  
**申込み** 5月27日(月)までに、申込書・返信用封筒(長形3号の封筒に94円切手を貼付し、住所・氏名を記入)を、郵送(必着)で、〒747-1221山口市鑄銭司南原2364-1県聴覚障害者情報センター ☎083-985-0611  
**問合せ** 障害者支援課 ☎0834-22-8387

## 日本語教室

### ●①外国人のための日本語講座

**対象** 在住外国人  
**日時** 5月9日～7月11日の毎週木曜日 19時～21時  
**内容** 基礎的な日本語・日本の生活習慣を習得する講座  
**持ち物** 筆記用具

### ●②日本語でおしゃべり月+さくら会

**対象** 日本語会話が上達したい外国人  
**日時** 5月12日～2月23日の第2・4日曜日 10時～11時30分  
**内容** 小グループで日本人と対話交流

### ●③こどもにほんごクラブ

**対象** 外国ルーツを持つ子どもやその保護者  
**日時** 5月11日～3月8日のおもに第2・4土曜日 14時～16時  
**内容** 参加者の交流、日本語支援

### ●いずれも

**場所** 徳山保健センター  
**問合せ** ▼日本語クラブ周南  
▽①…石井さん ☎090-7137-2324  
▽②…浅田さん ☎090-2009-7336  
▽③…田辺さん ☎080-5624-6643  
▼観光振興課 ☎0834-22-8372



## 市民公開講座

### (京都大学・周南市連携講座)

**日時** 6月15日(土)9時～15時30分  
**場所** ▼午前…市役所多目的室▼午後…京都大学フィールド科学教育研究センター徳山試験地(希望者のみ)  
**演題** 日本と中国における山村の生業なりわい  
**講師** 張 曼青さん(京都大学フィールド科学教育研究センター特定助教)  
**定員** 30人(受け付け順)  
**持ち物** 筆記用具・昼食・飲み物など  
**申込み** 5月7日(火)～6月13日(木)に、住所・氏名・電話番号を、電話・Eメールで、公園花とみどり課 ☎0834-22-8431・✉koen@city.shunan.lg.jp



# 催し

## 春のふれあいウォーク

### ●まど・みちおゆかりの地を歩く

**日時** 5月12日(日)9時30分～11時30分  
**場所** 文化会館前集合・美術博物館解散  
**定員** 10人(受け付け順)  
**参加料** 300円(保険代・入館料)  
※大学生は200円、18歳以下・70歳以上の人は100円です。

### ●新南陽ふれあいウォーク ～富田エリアの寺社を巡る～

**日時** 5月18日(土)9時～12時  
**集合・解散場所** JR新南陽駅前  
**定員** 15人(受け付け順)  
**参加料** 100円(保険代)

### ●古地図を片手に町を歩こう

**日時** 5月19日(日)9時30分～12時  
**集合・解散場所** JR徳山駅みゆき口  
**定員** 10人(受け付け順)  
**参加料** 100円(保険代)

### ●いずれも

**申込み** 開催日の3日前までに、住所・氏名・年齢・電話番号を、窓口・郵送(必着)・電話・ファクス・Eメールで、〒745-0033みなみ銀座1-26まちのポート ☎0834-22-8691・☎0834-33-8425・✉infoshunan@ccsnet.ne.jp  
**問合せ** 観光振興課 ☎0834-22-8372

## ソレーネ周南10周年祭

**日時** 5月12日(日)9時～15時  
**場所** 道の駅ソレーネ周南  
**内容** ステージイベント・特産品の販売・屋台村など  
**問合せ** 道の駅ソレーネ周南 ☎0834-83-3303、農業振興課道の駅リニューアル推進室 ☎0834-22-8369

## 看護の日記念行事

**日時** 5月16日(木)13時～15時  
**場所** 新南陽市民病院  
**内容** 血管年齢測定・骨密度測定・血圧測定・健康相談  
※マスクを着用し、来場してください。  
**定員** 25人程度(健康相談は10分程度、いずれも受け付け順)  
**問合せ** 病院管理課 ☎0834-22-8383、新南陽市民病院 ☎0834-61-2500

## 消防まつり

**日時** 5月12日(日)10時15分～15時  
**場所** 光地区消防組合消防本部  
**内容** 餅まき・お菓子まき、抽選会、フリークライミング体験、パルクール教室、マジックショー、はしご車搭乗体験、消防体験など  
**問合せ** 光地区消防組合消防本部総務課 ☎0833-74-5601

## たのしいのりもの大集合2024

**日時** 5月3日(祝)10時～12時、13時～15時  
**場所** 徳山駅北口駅前広場・JR徳山駅  
**内容** 街で活躍しているのりものの展示など  
**問合せ** 徳山駅前図書館 ☎0834-34-0834

## ダンボールコンポストde発酵生活!

**対象** どなたでも(中学生以下は保護者同伴)  
**日時** 6月1日(土)10時～11時30分  
**場所** 環境館  
**内容** ダンボールコンポスト作り  
**講師** 井上理恵子さん(生活バランスサポーター)  
**定員** 12人(定員を超えると、抽選)



**参加料** 800円(材料費)  
**申込み** 5月12日(日)までに、住所・氏名・電話番号・同伴する子どもがいればその人数と年齢を、窓口・電話・Eメールで、環境館☎0834-61-0302・✉recycle@city.shunan.lg.jp

### 徳山駅前図書館の催し

●**写佛・写経のスヌメ**  
～佛と親しむ穏やかなひと時～  
**日時** 5月28日(火)14時～15時30分  
**定員** 20人(受け付け順)  
**参加料** 500円(子ども食堂への寄付を含む)  
**持ち物** ペンや色鉛筆(ある人のみ)  
**申込開始日** 5月14日(火)9時30分(電話は10時30分)

●**かんたんスマホ講座**  
**日時** 6月19日(水)▼10時～11時  
…スマホ入門編▼11時10分～12時10分…文字入力をマスターしよう編  
**定員** 各20人(受け付け順)  
**持ち物** スマートフォン(なくても可)  
**申込開始日** 5月29日(水)9時30分(電話は10時30分)

●**いずれも**  
図書カードの登録が必要です。  
**申込み** 申し込み開始日から、徳山駅前図書館で配布する整理券(各回1人1枚)を窓口で、徳山駅前図書館☎0834-34-0834

### 大田原自然の家の催し

●**米こめ田植え大作戦**  
**対象** 4歳～小・中学生の子どもを含む家族  
**日時** 6月1日(土)10時～14時30分  
**内容** 田植え体験・かしわ餅作り  
**定員** 10家族

●**ねんどであそぼう!**  
**対象** 3歳～小・中学生の子どもを含む家族  
**日時** 6月16日(日)10時～15時  
**内容** 陶芸作品作り  
**定員** 12家族

●**いずれも**  
定員を超えると、抽選です。参加料など、詳しくは、大田原自然の家ホームページを確認してください。  
**申込期間** 5月1日(水)～20日(月)

**問合せ** 大田原自然の家  
☎0834-89-0461



### 中央図書館の催し

●**としょかんお話し会**  
**日時** 5月11日(土)10時30分～11時30分  
**内容** 絵本の読み聞かせや紙芝居

●**英語絵本の読み聞かせ**  
**日時** 5月11日(土)13時～14時  
**内容** ネーティブの講師による英語絵本の読み聞かせや工作など  
**定員** 30人(受け付け順)

●**朗読カフェ**  
**日時** 5月25日(土)14時～15時  
**内容** 朗読講座受講生による朗読

●**いずれも**  
**問合せ** 中央図書館 ☎0834-22-8682

### 新南陽図書館の催し

●**古文書を始める会**  
**日時** 5月8日(水)10時～12時

●**短歌会「花芽」**  
**日時** 5月10日(金)10時～12時

●**おはなし会**  
**日時** 5月11日(土)14時～15時

●**あけぼの読書会**  
**日時** 5月17日(金)10時～12時

●**いずれも**  
**問合せ** 新南陽図書館☎0834-62-1150

### 熊毛図書館の催し

●**よみきかせの会**  
**日時** 5月11日(土)10時30分～11時30分  
**場所** ゆめプラザ熊毛  
**内容** 読み聞かせ・エプロンシアター・パネルシアター・折り紙など  
**問合せ** 熊毛図書館☎0833-92-0179

### 鹿野図書館の催し

●**かの読書会**  
**日時** 5月16日(木)14時～15時30分  
**内容** 課題本の輪読・自由討議

●**絵画教室**  
**日時** 5月25日(土)14時～15時30分  
**内容** 消しゴムはんこ作り

●**いずれも**  
**問合せ** 鹿野図書館☎0834-68-4141

# ART GUIDE

アートスポットガイド in 周南

美術博物館☎0834-22-8880

常設展示

- コレクション展示「The color」**  
▼期間/6月16日(日)まで
- 林忠彦記念室「旅路のいろどり」**  
▼期間/7月31日(水)まで
- まど・みちおコーナー**  
▼期間/6月30日(日)まで
- 徳山の歴史特設コーナー「徳山毛利家の端午飾り」**  
▼期間/5月31日(金)まで

山本倉丘「桔梗」紙本着色

●**シティーケーブル周南で「びびびの美」放送中**  
(12時55分～、20時10分～、23時25分～)

郷土美術資料館・尾崎正章記念館☎0834-62-3119

空調設備の工事のため、令和7年1月10日まで休館します。

# 掲示板

各団体からのお知らせ

掲示板に掲載を希望する場合は、掲載希望月の2カ月前の25日(土・日曜日、祝日の場合はその前日)までに原稿を送付してください。※紙面の都合上、掲載の確約はできません。



## 市内にある県営住宅の募集

住宅名	住所	家賃(月額:円)
大迫田	五月町14-5	20,000~39,200
旭ヶ丘	久米931-99	25,800~50,700
周南	扇町3	25,300~49,700
湯野	湯野3868-4	24,900~48,900
大内	大内町5-1	27,000~53,100
西楸	西楸町4-4	16,600~32,600
福川南	室尾1-4-3	23,600~46,300
新堤	新堤町7-47	25,500~50,000
○金剛山	徳山8406-1	18,700~36,800
○周南	扇町2	16,600~32,600
○慶万	慶万町10	13,100~25,800
○若山	上迫町12-2	16,300~32,100

※○は単身者も申し込みできます。  
※申込者が募集戸数を下回った住宅は、再募集する予定です。**内**▼受付期間…5月20日(月)~31日(金)消印有効▼抽選会…6月7日(金)10時~、県周南総合庁舎**問**県営住宅管理事務所周南支所☎0834-27-6780

## しゅうなん元気活動支援事業 助成金(第2期)助成対象事業募集

**対**会則などを定め、市内で継続的に活動する市民団体が、地域社会の課題解決に向けて自発的に取り組む、新規または新たな展開を図る事業**内**▼助成金額…1事業10万円以内▼審査方法…書類・プレゼンテーション**申**5月1日(水)~6月7日(金)に、申請書を、窓口で、ふるさと振興財団☎0834-33-7701

## 下松工業高等学校定時制の聴講生募集

**内**製図・機械設計の受講**申**5月13日(月)~17日(金)**問**下松工業高等学校定時制☎0833-41-1431

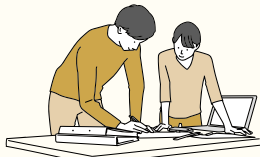

## 書苑展

**時**5月25日(土)13時~17時・26日(日)9時30分~16時**場**美術博物館**内**近代詩文書**問**佐伯さん☎0833-91-2195

## 市民ソフトボール大会

**対**市内に在住、または通勤・通学する、中学生以上の人で編成したチーム(中学生は2人以内)**時**5月26日(日)**場**市ソフトボール球場他**¥**4,000円**申**5月17日(金)までに、申込書・参加料を、市スポーツ協会☎0834-28-0006



## KRYラジオがAMからFMへ変わります

次の日程でAM局運用を段階的に休止し、FM局運用へ移行します。AM局の放送内容は、FM局(92.3MHz)で放送します。※移行したFM放送聴取には、ワイドFM対応ラジオが必要です。**時**▼減力開始…5月27日(月)▼休止(予定)…7月29日(月)**問**山口放送ラジオ編成部☎0834-32-1872※ワイドFMについて、詳しくはこちら



## 葬儀セミナー 葬儀で後悔しないための事前準備

**対**市内在住のおおむね60歳以上の人**時**5月28日(火)13時~14時**場**新南陽老人福祉センター**内**葬儀の流れや内容、エンディングノートの書き方について**定**20人(受け付け順)**申**5月1日(水)から、電話で、新南陽老人福祉センター☎0834-62-1935

## 山代和紙のちぎり絵で赤ちゃんの手形・足形を作ろう!

**対**おおむね1歳までの人とその保

護者**時**5月30日(木)10時~11時30分**場**和光保育園子育て支援センター**定**7組**¥**700円**申**5月1日(水)から、窓口・電話で、まちのポート☎0834-22-8691

## 市民公開講座

**時**6月9日(日)14時(13時25分開場)**場**文化会館**内**幸田浩子ソプラノリサイタル**申**▼オンラインフォーム…5月19日(日)▼往復はがき(消印有効)…5月15日(水)までに、〒745-8510東山町6-28徳山医師会☎0834-21-2995



## パソコン パワーポイント(初級)講習

**対**在職者などで、文字入力・マウス操作ができる人**時**6月15日(土)・16日(日)の9時~16時**場**東部高等産業技術学校**内**スライド作成やグラフの挿入などの基本操作**定**15人**¥**7,000円(テキスト・教材代)**申**5月14日(火)までに、往復はがき(講習名・住所・氏名・職業・電話番号)を、郵送(必着)で、〒745-0827瀬戸見町15-1東部高等産業技術学校☎0834-28-2233

## 周南国際交流児童クラブ 参加者募集

**対**小学生**内**米軍基地内での夏祭りなどを通し、基地の子どもと交流**定**15人程度(受け付け順)**¥**年1,500円**申**周南国際交流児童クラブ笹村さん☎090-4653-0472

## 全国健康保険協会(協会けんぽ) 特定健診

**対**協会けんぽ加入者の被扶養者で、40歳~74歳の人※協会けんぽから受診券を送付しています。詳しくは同封の文書で確認してください。**持**受診券・健康保険証**問**全国健康保険協会☎083-974-1501

略字一覧 **対**…対象 **時**…日時・期間 **場**…場所 **内**…内容 **定**…定員 **¥**…参加料 **持**…持ち物 **締**…締め切り **申**…申込み **問**…問合せ

# 数字で見る周南市

**火災件数**(3月の発生件数)  
5件(令和6年の累計10件)

**人のうごき**(3月31日現在)  
【人口】135,315人(前月比 -595人)  
【男】65,920人(前月比 -287人)  
【女】69,395人(前月比 -308人)  
●出生56人 ●死亡193人  
●転入674人 ●転出1,132人  
【世帯】67,625世帯(前月比 -60世帯)

## 市政情報番組 周南市市政だより

### 【5月の放送】

#### 安心できる住環境を目指して

▼木造住宅の耐震化に関すること▼空き家に関すること▼マンション管理に関すること

#### 【放送局と放送時間】

●シティーケーブル周南(12チャンネル)  
…毎日6時・15時・22時

●Kビジョン(12チャンネル)…月～金曜日  
6時30分・14時30分・23時30分、土・日  
曜日7時・14時40分・19時30分  
●メディアリンク(12チャンネル)…毎日  
7時・14時・21時  
●岐北テレビ(12チャンネル)…毎日6時・  
12時・19時30分・23時

## しゅうなん メールサービス Shunan Mail Service

登録は  
こちら



スマホ・携帯電話などから登録したEメールアドレスに、市から災害・緊急時のお知らせや気象情報のEメールが配信されます。shunan@xpressmail.jpに空メールを送信し、登録してください。  
問合せ スマートシティ推進課 ☎0834-22-8236



電子版広報は  
こちら

## プレゼントクイズ

任期満了に伴って行われる、市議会議員一般選挙。投票日は、5月「？」日です。

①12日 ②19日 ③26日

**応募方法** 5月24日(金)必着で、クイズの答え・市広報や、テレビのデータ放送による広報に対する意見や感想・住所・氏名・年齢・電話番号を、はがきで、〒745-8655岐山通1-1広報広聴課、または市ホームページから応募  
※当選者の発表は賞品の発送をもって代えさせていただきます。

前回の答え ①空き家

正解者の中から  
抽選で5人に  
500円分の  
図書カードを  
プレゼント!

応募はこちら



広報しゅうなん

検索

※広報「しゅうなん」の記事で市が収集した個人情報や意見などは、当該業務に限って使用しますが、必要に応じて担当課へ提供することがあります。

## 2024年度の 主なレース



レース再開は  
6月から!

ボートレース  
徳山公式SNS、  
様々な情報を  
発信中!!

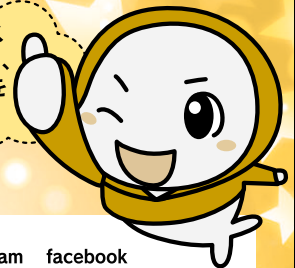

7月23日(日)～28日(金)

GⅢ企業杯

12月27日(日)～2025年1月1日(水)

お正月レース

8月4日(日)～9日(金)

お盆レース

2025年2月8日(日)～13日(金)

GⅠ中国地区選手権

10月6日(日)～11日(金)

GⅢ徳山オールレディース

2025年3月19日(水)～24日(金)

GⅡモーターボート大賞

Instagram



facebook



X(旧Twitter)



LINE



オフィシャル  
Webサイト



レース情報、イベント情報等は  
ボートレース徳山オフィシャル  
WEBサイト、公式SNSにて  
お知らせいたします



9月24日(日)～29日(金)

GⅠ徳山クラウン争奪戦開設71周年記念競走



休催中も忘れないでね!



BOAT RACE 徳山

周南市大字栗屋1033  
TEL 0834-25-0540

