

広報

しゅんぶん

2015 vol.300

10/15

お知らせします 市職員の人事と給与

やまぐち総合ビジネスメッセ



今回の
表紙

徳山動物園

アムールトラ

シュウ(中央) ミナミ(右) イチ(左)

徳山動物園で、6月11日に、アムールトラの三つ子の赤ちゃんが生まれました。名前は来場者の投票により、本市にちなんだ名前に決定。3匹は、母親に甘えたり、走り回ったり、元気いっぱいのかわいらしい姿を見せています。

check!
スマートフォン
でトラの赤ちゃん
の動画が見
られます



お知らせします 市職員の人事と給与



「周南市人事行政の運営等の状況の公表に関する条例」に基づき、次のとおり公表します。職員数、給与、採用・退職、勤務時間などの服務、職員研修および福利厚生などを公表することで、人事行政の運営などの公正性、透明性の向上をめざすものです。



人数のこと

平成27年4月1日現在で1,371人になり、平成26年度の退職者数71人に対して、27年度新規採用者などの数は59人で、職員数を12人削減しました。



部門別職員数

(単位:人)

部門	H15.4.21 (合併時) (A)	H26.4.1 (B)	H27.4.1 (C)	増減 (C)-(B)	主な 増減理由	合併時 からの増減 (C)-(A)
一般行政部門						
議会	15	10	10	0		- 5
総務・企画	277	221	226	5	体制の見直し	- 51
税務	81	60	60	0		- 21
民生	249	216	222	6	体制の見直し	- 27
衛生	123	87	86	- 1	体制の見直し	- 37
労働	5	1	1	0		- 4
農林水産	80	49	47	- 2	体制の見直し	- 33
商工	37	42	43	1	体制の見直し	6
土木(建設)	172	155	157	2	体制の見直し	- 15
小計	1,039	841	852	11		- 187
特別行政部門						
教育	224	134	122	- 12	体制の見直し	- 102
消防	196	198	199	1	欠員補充	3
小計	420	332	321	- 11		- 99
普通会計の計	1,459	1,173	1,173	0		- 286
公営企業等会計部門						
病院	11	8	8	0		- 3
水道	100	69	61	- 8	業務委託	- 39
下水道	58	46	45	- 1	体制の見直し	- 13
その他	92	87	84	- 3	体制の見直し	- 8
小計	261	210	198	- 12		- 63
合計	1,720	1,383	1,371	- 12		- 349

採用と競争試験(4月1日採用)

区分	受験申込者数	受験者数	一次合格者数	最終合格者数	採用者数
市・競艇・上下水道	546人	481人	152人	55人	51人
消防	27人	21人	7人	4人	3人
合計	573人	502人	159人	59人	54人

※以下市には、消防本部・競艇事業局・上下水道局以外の全てをいいます。
※新規採用者以外に、再任用職員など(5人)を再雇用しました。

退職(平成26年度)

区分	定年退職	普通退職	死亡退職	再任用等 任期満了	計
市	45人	9人	3人	2人	59人
消防	3人				3人
競艇	2人				2人
上下水道	6人			1人	7人
合計	56人	9人	3人	3人	71人



定員適正化の状況について

平成15年の合併時から、平成27年4月1日までに職員数を349人削減しました。今後も、職員の専門性の向上や適材適所による人員配置、また、職員一人ひとりの意識改革を図ることで市民の満足度の向上に努めていきます。



給与のこと



市では、国の動向を踏まえ給与の適正化と財政の健全化に取り組んでいます。

給与費(平成27年度当初予算額)

※特別職を除きます。職員手当には退職手当を含みません。
※全会計には、特別会計を含みます。

会計	職員数 (A) 人	給与費				1人当たり給与費 (B/A) 千円
		給料 千円	職員手当 千円	期末・勤勉手当 千円	計(B) 千円	
一般会計	1,173	4,592,369	926,486	1,738,714	7,257,569	6,187
競艇事業会計	18	78,358	26,192	31,298	135,848	7,547
水道・下水道事業会計	110	441,333	94,891	171,047	707,271	6,430
全会計	1,374	5,407,325	1,106,680	2,056,229	8,570,234	6,237

※職員数は、平成27年1月1日時点。



人件費 (平成26年度普通 会計決算見込額)

住民基本台帳人口 (平成27年1月1日現在)	148,470人
歳出額(A)	67,695,913千円
実質収支	1,931,846千円
人件費(B)	11,444,659千円
人件費率(B/A)	16.91%



■ 初任給 (4月1日現在)

区分	大学卒	高校卒
国 一般行政職	174,200円	142,100円
技能労務職	—	139,500円
市 一般行政職	180,800円	146,500円
技能労務職	—	146,500円
消防	187,700円	151,800円
競艇	180,800円	146,500円
上下水道	180,800円	146,500円

※一般行政職とは、福祉職や税務職、医療職、教育職などのいずれにも該当しない行政職をいいます。技能労務職とは、清掃技術員や調理技術員などです。

■ 経験年数別・学歴別平均給料月額 (4月1日現在)

区分	学歴	経験年数		
		10年	15年	20年
市 一般行政職	大学卒	250,257円	299,355円	355,062円
	高校卒	208,162円	250,320円	297,888円
技能労務職	高校卒	—	—	298,467円
	大学卒	258,967円	304,986円	355,617円
消防	大学卒	258,967円	304,986円	355,617円
	高校卒	215,800円	257,900円	304,460円
競艇	—	—	—	—
	—	—	—	—
上下水道	大学卒	—	314,833円	359,175円
	高校卒	211,000円	255,200円	301,650円

※経験年数とは、卒業後直ちに採用され、引き続き勤務した場合の採用後の年数をいいます。
※該当者がいない区分では前後2年間を含めての平均、前後2年間を含めても該当者がいない場合は"—"としています。

■ 平均給料月額・平均年齢 (4月1日現在)

区分	職員数	平均給料月額	平均年齢
市 一般行政職	776人	338,263円	43.0歳
	28人	324,550円	43.1歳
消防	199人	302,175円	37.5歳
競艇	18人	354,637円	44.2歳
上下水道	106人	330,183円	42.7歳
全職種	1,371人	328,067円	42.1歳

※全職種には、福祉職や税務職、医療職、教育職などを含みます。

■ 特殊勤務手当 (平成26年度決算見込額)

区分	市	消防	競艇	上下水道
職員全体に占める 手当支給職員の割合	16.1%	94.0%	100.0%	55.4%
支給対象職員1人当 たりの平均支給年額 手当の種類(手当数)	84,339円 27手当	59,393円 2手当	58,818円 1手当	54,473円 9手当
代表的な手当の名称	福祉事務 従事手当	消防業務 従事手当	競艇事務 従事手当	交代制勤務 手当
多くの職員に支給 されている手当	福祉事務 従事手当	消防業務 従事手当	競艇事務 従事手当	現場手当

■ 手当 (4月1日現在)

国		
期末・勤勉手当(平成26年度支給割合)		
区分	期末手当	勤勉手当
6月期	1.225月分	0.675月分
12月期	1.375月分	0.825月分
計	2.60月分	1.50月分
※職制上の段階、職務の級などによる加算措置あり。		
退職手当の支給率		
区分	自己都合	定年・勸奨
勤続20年	20.445月分	25.55625月分
勤続25年	29.145月分	34.5825月分
勤続35年	41.325月分	49.59月分
最高限度	49.59月分	49.59月分
※定年前早期退職特例措置(3~45%加算)。 ※在職中の貢献度による加算あり。		
扶養手当		
■配偶者…13,000円		
■扶養親族…6,500円		
■満16歳の年度初めから満22歳の年度末までの子1人につき5,000円加算		
住居手当		
■借家●家賃23,000円以下… 家賃-12,000円		
●家賃23,001円~54,999円… (家賃-23,000円)×1/2+11,000円		
●家賃55,000円以上…一律27,000円		
通勤手当		
■交通機関 支給限度額…55,000円		
■交通用具 距離制…2,000円~31,600円		
地域手当		
(給料+管理職手当+扶養手当) ×支給割合(3%)		

市・消防・競艇		
期末・勤勉手当(平成26年度支給割合)		
区分	期末手当	勤勉手当
国と同じ		
退職手当の支給率		
区分	自己都合	定年・勸奨
国と同じ		
扶養手当		
国と同じ		
住居手当		
国と同じ		
通勤手当		
国と同じ		
地域手当		
国と同じ		

上下水道		
期末・勤勉手当(平成26年度支給割合)		
区分	期末手当	勤勉手当
市と同じ		
退職手当の支給率		
区分	自己都合	定年・勸奨
市と同じ		
扶養手当		
市と同じ		
住居手当		
市と同じ		
通勤手当		
■交通機関 市と同じ		
■交通用具 距離制…2,400円~23,000円		
地域手当		
市と同じ		



■時間外勤務手当(平成26年度決算見込額)

区分	市	消防	競艇	上下水道
支給総額	224,608千円	42,165千円	10,387千円	24,110千円
職員1人当たりの支給年額	255千円	234千円	472千円	215千円

■特別職の報酬など(4月1日現在)

区分	月額など
給料	
市長	970,000円
副市長	790,000円
上下水道事業管理者	690,000円
モーターボート競走事業管理者	690,000円
報酬	
議長	545,000円
副議長	475,000円
議員	445,000円
期末手当(平成26年度支給割合)	
市長、副市長、	6月期 1.40月分
上下水道事業管理者、	12月期 1.70月分
モーターボート競走	計 3.10月分
事業管理者	(別に100分の25加算)
議長、副議長、	6月期 1.40月分
議員	12月期 1.70月分
	計 3.10月分

■昇給(平成26年度)

区分	市	消防	競艇	上下水道
職員数(A)	1,048人	198人	22人	115人
昇給に係る職員数(B)	913人	183人	21人	104人
号給数別内訳				
1号給	7人			
2号給	150人	14人	1人	15人
3号給	1人			1人
4号給	755人	169人	20人	88人
比率(B)/(A)	87.1%	92.4%	95.5%	90.4%

■級別職員数(4月1日現在)

※給与条例に規定される給料表の級区分による職員数です。(医師1人を除く)

区分	一般行政職	全職種
給料表の級	標準的な職名	計 776人
計		計 1,370人
8級	部長級	17人(2.2%)
	次長級	22人(2.8%)
7級	課長級	85人(11.0%)
6級	課長補佐級	88人(11.4%)
5級	係長級	146人(18.8%)
4級	主査級	254人(32.7%)
3級	主任級	77人(9.9%)
2級	副主任級	38人(4.9%)
1級	一般	49人(6.3%)
		108人(7.9%)



その他のこと

信頼される職員を育成するため、職員研修などを通して服務規律の確保や能力の向上を図っています。



■休暇制度など(平成26年中)

年次有給休暇は、職員が心身のリフレッシュをすることで、業務効率の向上を図るための制度です。そのほか特定の事由で、病気休暇や特別休暇(結婚、出産、忌引など)、介護休暇、育児休業があります。



区分	平均取得日数
年次有給休暇	市 10.5日
1年につき20日間付与	消防 6.3日
(新規採用職員には15日間付与)	競艇 5.8日
	上下水道 13.4日

■研修(平成26年度)

本市の求められる職員像を「未来を見据え自ら新しいチャンス創造する職員」として、市職員(人材)育成基本方針に基づき、その職員像の実現と職員研修など能力開発への具体的な取り組みを実施し、人材育成に努めています。

研修区分	研修名・研修機関名	受講者数
内部研修	(階層別・特別)研修	2,069人
	自治大学校・市町村職員中央研修所・県自治研修所など	268人
派遣研修	(長期派遣)内閣府、経済産業省、県など	9人
	県消防学校・救急救命士研修所など	22人
	日本水道協会主催研修・日本下水道事業団	24人
自主研修	自主調査研究(個人・グループ)	42人
職場内研修	OJT指導員の配置などによる個別指導、集団指導を随時開催	

※他に事業担当部課において、事業実施に必要な実務研修を行っています。

■勤務時間(4月1日現在)

1週間の勤務時間	勤務時間	休憩時間
38時間45分	8時30分~17時15分	12時~13時

※消防本部や上下水道局では交代勤務を行っています。また、図書館や保育園などでは、利用者の利便性を高めるために時差出勤を行っています。

■分限および懲戒処分

分限処分とは、職員が職責を十分に果たせない場合に、公務能率を高めるため、職員の意に反する不利益な身分上の変動をもたらす処分です。また懲戒処分とは、勤務関係の秩序を維持するため、職員の服務義務違反に対して科する制裁処分です。

■分限処分者(平成26年度)

処分の具体的事由	降任	免職	休職	降給	計
勤務実績がよくない場合					
心身の故障の場合			15人		15人
職に必要な適格性を欠く場合					
職制、定数の改廃、予算の減少により廃職、過員を生じた場合					
刑事事件で起訴された場合					
条例で定める事由の場合					
計			15人		15人

※休職者は実数となります。(休職期間の更新は含まない)

■懲戒処分者(平成26年度)

処分の具体的事由	戒告	減給	停職	免職	計
法令違反	1人		1人		2人
服務違反					
監督責任					

福祉

健康管理事業(平成26年度)

内容	受診者など
定期健康診断・人間ドック	1,991人
予防接種(B型肝炎・破傷風)	334人
職員衛生委員会	20回

※ほかに、健康相談やメンタルヘルス研修などを行っています。

公務災害補償(平成26年度)

件数	災害の概要
6件	打撲・骨折

※通勤災害は該当がありません。

職員共済事業

県内の市町で構成される県市町村職員共済組合は、職員の生活の安定と、公務能率の向上を目的とする共済事業の中核組織として、短期給付(医療保険)、長期給付(年金)、福祉事業(保健事業や貸付事業など)を行っています。

また、職員の互助組織である市職員共済会は、職員の掛け金と市からの交付金(掛け金の2分の1)を財源にして、文化や体育などの元気回復事業を行っています。



特定事業主行動計画

本市では、次世代育成対策推進法に基づく市特定事業主行動計画(平成27年4月改訂)に基づき、仕事と生活の調和(ワーク・ライフ・バランス)の推進と子育て環境の支援をすることで、働きやすい職場環境づくりを進めています。

育児休業の取得状況(平成26年度)

平成26年度に新たに育児休業を取得した者	10人
平成25年度から引き続き取得している者	17人

ワーク・ライフ・バランスの取り組み

▼平成17年 3月…子育て応援プランの策定

12月…両立支援ガイドブックの作成

▼平成18年 1月…男性職員の育児参加休暇の新設

▼平成21年 6月…両立支援ガイドブックの改訂

▼平成22年 3月…子育て応援プランの策定

▼平成23年 1月…管理職を対象とするワーク・ライフ・バランス研修を実施

▼平成24年 1月…管理職、監督職を対象とするワーク・ライフ・バランス研修を実施

▼平成25年 1月…監督職を対象とするワーク・ライフ・バランス研修を実施

▼平成27年 4月…子育て応援プランの改訂



人事評価制度とは？

市では、職員の意欲や能力を高め、組織として成果が得られるように、平成20年度から人事評価制度を試行しています。この制度を通して、職員育成と日頃の努力や仕事ぶり、成果が反映できるように、より精度の高い人事評価制度の構築と運用に努めています。

■人事評価制度(平成26年度)

評価対象 全職員

評価時期 9・2月評定

評価の概要 評価項目・基準に基づき、自己評価↓1次評価(面談)↓2次評価↓評価を確定↓評価結果のフィードバック

職員の服務とは？

職員には、地方公務員法の規定により、次のような職務上の義務があります。

- 法令などおよび上司の職務上の命令に従う義務
- 職務に専念する義務
- 信用失墜行為の禁止
- 秘密を守る義務
- 政治的行為の制限
- 争議行為の禁止
- 営利企業などの従事制限

公平委員会とは？

公平委員会は、中立的・専門的な人事機関として、市長などの任命権者の人事権の行使を調査する機能を持った機関です。

主に、職員の給与や勤務時間などの、勤務条件に関する措置の要求に対する審査や、職員への不利益な処分についての、不服申し立てに対する裁決を行います。

■平成26年度の実績

- 勤務条件に関する措置の要求の状況：該当なし
- 不利益処分に関する不服申し立ての状況：該当なし

職員等の公正な職務の執行の確保に関する条例の運用状況は？

本市では、職員などが職務を執行する際の倫理原則を明確にし、公平かつ公正な市政運営を確保する体制の整備により、市民の生命、身体、財産その他の利益の保護に関わる法令遵守を図り、市民生活の安定および市政に対する市民の信頼確保を目的として、周南市職員等の公正な職務の執行の確保に関する条例を制定し、平成25年4月1日から施行しています。

■平成26年度の実績

- 公益通報：2件
- 不当要求行為：受付件数なし



問合せ ▼人事課 ☎0834-22-8254 ▼消防本部消防総務課 ☎0834-22-8755 ▼競艇事業局競艇管理課 ☎0834-25-0540 ▼上下水道局総務課 ☎0834-22-8613 ▼公平委員会事務局 ☎0834-22-8526

県内企業など約**200**社が周南に集合!!



やまぐち総合ビジネスメッセ

会期 / 10月 **30**金・**31**土

場所 / キリンビバレッジ周南総合スポーツセンター
時間 / 10時~16時

県内の優れた製品・サービスが一堂に会します。
楽しいイベントも盛り沢山! 詳しくはウェブサイトへ!
URL <http://www.business-messe.com>

ドキドキするもの、みつけよう! 「メイド イン ヤマグチ」

相談会 **30日**

- ▼知財相談コーナー
- ▼よろず支援拠点出張相談会
- ▼海外展開出前相談など

プレゼンテーション **30日**

- ▼周南ベンチャーマーケットプレゼン
- ▼ふるさと調達売り込みプレゼンテーション
- ▼やまぐち発新製品PRフェア

展示会 **30日/31日**

- ▼県内企業など約200社による製品、サービス、技術などの展示

水素自動車・燃料電池自動車の 展示・試乗会 **30日 31日**



JR西日本コーナー **30日/31日**

- ▼山陽新幹線全線開業40周年/パネル展示
- ▼子ども用の制服を着て記念撮影
- ▼鉄道模型(Nゲージ)展示

講演会・セミナー **30日/31日**

- ▼女性創業支援セミナー
- ▼徳山大学公開講座
- ▼次世代を担う若手経営者意識改革セミナーなど

続・さいきょうS1グランプリ2015 **31日**

- ▼パネル展示&プレゼンテーション

やまぎん「食」のコラボグランプリ **31日**

- ▼「食」の試作品、商品のプレゼンテーション
- ▼物販・試食コーナー

グルメコーナー **31日**

スタンプラリー **31日**

オリジナルトレットペーパーをプレゼント **先着500人**

環境フェスタ in 周南 **31日**

身近なエコや環境活動を楽しく体験してみましよう。

- ▼ステージイベント
 - ・表彰式(しゅうなんエコポイントほか)
 - ・エコビンゴなど
- ▼体験コーナー
 - ・数珠玉プレスレットづくり
 - ・牛乳パックでボウシづくりなど
- ▼電気自動車の展示、セミナーなど



環境フェスタ in 周南の問合せ
環境政策課環境政策担当 ☎0834-22-8324

問合せ 商工振興課商工労働担当 ☎0834-22-8373、やまぐち総合ビジネスメッセ実行委員会事務局 ☎083-933-3110

県・市町離職者緊急対策資金貸付制度

会社の倒産や事業の不振などにより、離職を余儀なくされた人の生活資金などを貸し付けます。

対象 次の全てに該当する人▼県内に居住している人▼離職時の事業所に1年以上勤務していた人▼離職を余儀なくされた勤労者で、離職後1年以内の人※▼借入申込時に、現に離職しており、ハローワークで求職活動を行っている人▼市税を完納している人▼返済能力のある人

※雇用保険受給資格者または雇用保険受給資格者であった人で、離職理由コードが11、12、21、22、23、31、32、および34である人に限ります。なお、確認書類として、雇用保険受給資格者証などの証明書が必要です。

資金の使途・貸付限度額・償還期間

資金使途	貸付限度額	償還期間	据置期間
大学教育資金	150万円	10年以内	償還期間のうち、在学中4年以内
住宅資金償還金	70万円	6年以内	償還期間とは別に、1年以内
冠婚葬祭・療養資金	100万円	10年以内	償還期間のうち、1年
災害資金・一般生活資金			

貸付利率 年1.0パーセント(別に保証料が必要)

保証人など 連帯保証人1人(申込人と別生計の人)と日本労働者信用基金協会の債務保証を受けることが必要

申込み先 中国労働金庫

※貸し付けに当たっては、中国労働金庫の審査があります。

問合せ 商工振興課商工労働担当 ☎0834-22-8373、県労働政策課労働福祉班 ☎083-933-3210、県内の中国労働金庫各支店

平成28年度
4月から

 原動機付自転車および二輪車など

種別	税率(年額)		
	変更前	変更後	
原動機付自転車	50cc以下(0.6kw以下)	1,000円	2,000円
	50ccを超え90cc以下 (0.6kwを超え0.8kw以下)	1,200円	2,000円
	90ccを超え125cc以下 (0.8kwを超えるもの)	1,600円	2,400円
	50cc以下のミニカー	2,500円	3,700円
小型特殊自動車	農耕作業用のもの	1,600円	2,000円
	その他のもの(フォークリフトなど)	4,700円	5,900円
二輪の軽自動車	125ccを超え250cc以下	2,400円	3,600円
二輪の小型自動車	250ccを超えるもの	4,000円	6,000円
被けん引車	ボートトレーラーなど	2,400円	3,600円

地方税法の改正により、軽自動車税の税率が変更されます。

軽自動車税が
変わります

 四輪以上および
三輪の軽自動車

平成27年4月1日以降に新規登録(新車登録)した車両から、新税率が適用されます。

平成27年3月31日までに新規登録した車両は、登録後13年まで現行税率のままですが、新規登録から13年を超える車両は、平成28年度から重課税率が適用されます。
※動力源または内燃機関の燃料が電気・天然ガス・メタノール・混合メタノール・ガソリン電力併用の軽自動車ならびに被けん引車は、重課税率の対象から除きます。

※1…平成27年度に取得した一定の環境性能を有する軽四輪などについて、平成28年度はその燃費性能に応じたグリーン化特例(軽課)が行われます。

※2…平成28年度は、初度検査年月日(最初の新規検査年月)が平成14年以前の車両が重課税率の対象となります。

車種区分		税率(年額)		
		平成27年3月31日 までの登録車 (現行税率)	平成27年4月1日 以降の登録車 (新税率)	登録後13年超 (重課税率) (※2)
四輪乗用	自家用	7,200円	10,800円	12,900円
	営業用	5,500円	6,900円	8,200円
四輪貨物	自家用	4,000円	5,000円	6,000円
	営業用	3,000円	3,800円	4,500円
三輪		3,100円	3,900円	4,600円

グリーン化特例対象車(※1)

車種区分			税率(年額)		
			ア	イ	ウ
四輪以上	乗用	自家用	2,700円	5,400円	8,100円
		営業用	1,800円	3,500円	5,200円
	貨物	自家用	1,300円	2,500円	3,800円
		営業用	1,000円	1,900円	2,900円
三輪			1,000円	2,000円	3,000円

ア 電気自動車・天然ガス軽自動車(平成21年排出ガス10%低減)

イ ▼乗用…平成17年排出ガス基準75%低減達成(★★★★)で、平成32年度燃費基準+20%達成車

▼貨物…平成17年排出ガス基準75%低減達成(★★★★)で、平成27年度燃費基準+35%達成車

ウ ▼乗用…平成17年排出ガス基準75%

低減達成(★★★★)で、平成32年度燃費基準達成車

▼貨物…平成17年排出ガス基準75%低減達成(★★★★)で、平成27年度燃費基準+15%達成車

※イ、ウについては、ガソリンを内燃機関の燃料とする軽自動車に限り、

※各燃費基準の達成状況は、自動車検査証の備考欄に記載されています。

 問合せ
課税課市民税一担当
☎0834-22-8273

そこが知りたい!

水道事業の一元化に向けて

簡易水道事業は上下水道局と市長部局で経営

水道事業は、計画給水人口が101人以上5000人以下であれば簡易水道事業、5000人を超えると上水道事業に区分されます。

本市では、上水道事業は上下水道局が行っていますが、簡易水道事業は徳山・新南陽地域を上下水道局が、熊毛・鹿野地域を市長部局が行っています。

環境の変化

水道事業の経営状況は、人口減少による料金収入の減少や施設の老朽化に伴う更新費用の増

加など、全国的にますます厳しいものとなっています。

特に簡易水道事業は規模が小さいことから経営基盤が弱く、事業統合などにより経営の効率化を図っていく必要があります。

このような状況から、国では水道事業の統合を推進するため、平成28年度末を期限として補助金制度を設けています。

平成28年度に統合

本市は国の方針に基づき、平成28年度中に、全地域の簡易水道事業を上下水道局が経営する上水道事業と統合することになっています。

統合することにより、事業の一元管理による技術基盤の強化など、効率的な経営体制を構築することができ、これからも安心・安全な水の安定供給が可能となります。

水道事業は水道水を使用する皆さんによって支えられています。水道事業の経営に理解と協力をお願いします。



市コミュニティ・スクール

大津島小学校

地域と共に

大津島小学校には、現在1人の児童が在籍しており、いつも島民から温かいまなざしを受けています。地域と共に行う運動会や文化祭などは、学校運営協議会はもとより、常に地域のさまざまな団体、自治会から多くの支援を受け、運営されています。先日開催された世界スカウトジャンボリーの学校訪問においても惜しみ

ない協力により、冷たいお茶やスイカのおもてなし、休憩場所の設置などで、40人のスカウトを温かく歓迎することができました。



問合せ 学校教育課指導担当 ☎0834-22-8542

しゃっきり通信

介護予防ひろめ隊
「しゃっきりリーダー」活躍中!

しゃっきりリーダーとは、高齢者がいくつになっても元

気でいきいきと生活できるように、地域で介護予防活動などのサポートを行う市民ボランティアです。昨年度は、約1,700人の高齢者に体操などを紹介し、しゃっきりリーダーからは活動を通じて「自分が元気をもらう」「参加者の笑顔を見るとうれしくなる」「やりがいを感じる」などの声も聞かれています。今後、中高年の新たな社会的役割としてみますの活躍が期待されています。

しゃっきりリーダー養成講座 ●日時/11月10日から毎週火曜日全6回、13時30分～15時30分●場所/ゆめプラザ熊毛 ※申し込み受付中です。

問合せ 高齢者支援課地域包括ケア推進担当 ☎0834-22-8462

すこやか通信

問合せ

健康増進課(徳山) ☎0834-22-8553
 健康増進課(新南陽) ☎0834-61-3091
 熊毛総合支所市民福祉課 ☎0833-92-0013
 鹿野総合支所市民福祉課 ☎0834-68-2302

親と子の健康づくり

◆育児相談

体重や身長測定、保健師が育児相談、助産師がおっぱい相談、管理栄養士や歯科衛生士が個別相談を行います。

○おっぱい相談、●栄養相談、◎歯科相談を併せて実施

日時	場所
11月 2日(月) 10:00~11:00	秋月公民館
5日(木) 10:00~11:00	新南陽保健センター ○●◎
10日(火) 9:30~11:00	徳山保健センター ○●◎
11日(水) 10:00~11:00	コアプラザかの
12日(木) 10:00~11:00	ゆめプラザ熊毛 ●◎
24日(火) 10:00~11:00	櫛浜コミュニティセンター

持参物 母子健康手帳

◆3歳児健康診査

対象 平成24年5月生まれの幼児、または3歳6か月~4歳未満の幼児で、これまで3歳児健康診査を受けていない人

日時	場所
11月 5日(木) 12:40~13:20	ゆめプラザ熊毛
19日(木) 12:30~13:10	学び・交流プラザ
26日(木) 12:30~13:30	徳山保健センター

持参物 健康診査票、少量の尿、母子健康手帳

◆マタニティセミナー(3回コース)

対象と定員 原則3回受講できる人、20人(受け付け順)

日時と内容 ▼11月4日(水)13時30分~16時…マイナス1歳からの虫歯予防、これならできる!おなかの赤ちゃんのための食事、簡単!ミニクッキング&試食 ▼11日(水)13時30分~16時…妊娠中の過ごし方とお産の経過、母乳育児について ▼21日(土)9時30分~12時…赤ちゃんのお風呂の入れ方、赤ちゃんの泣きへの対処法、産後ママの心と体の変化

場所 徳山保健センター

持参物 母子健康手帳、筆記用具、テキスト(初回配布)、エプロン・食材料費100円(11月4日)

申込み 健康増進課(徳山)



◆子育てママのハッピーセミナー

●生後5・6か月児対象

日時と内容 ▼11月12日(木)10時~11時30分…離乳食初期について ▼20日(金)10時~11時30分…産後ママのリフレッシュ体操

場所 徳山保健センター

持参物 母子健康手帳、筆記用具

申込み 10月29日(木)から、健康増進課(徳山)

●生後7・8・9か月児対象

日時 11月27日(金)10時~11時30分

内容 離乳食中期、歯みがき、育児について

場所 徳山保健センター

持参物 母子健康手帳、筆記用具、離乳食材料費50円

申込み 11月13日(金)から、健康増進課(徳山)



成人の健康づくり相談会

血糖 肥満 禁煙 歯



血圧が高い、血糖値が高い、コレステロール値が高い、肥満を解消したい、たばこをやめたい、歯周病が気になるなど、あなたの「どうしたら?」を一緒に考えます!

対象 おおむね40~74歳

※現在治療中の人や特定保健指導を受けている人を除きます。

持参物 健康診査受診結果、健康手帳

日時	場所
11月 4日(水) 10:00~12:00	コアプラザかの
9日(月) 9:00~12:00	徳山保健センター
11日(水) 9:30~12:00	熊毛総合支所
13日(金) 9:00~12:00	新南陽保健センター

※都合が合わない人は、別の日でも予約を受け付けます。申し込み時に相談してください。また、歯科相談は徳山・新南陽保健センターのみでの開催です。

申込み 健康増進課(徳山)、熊毛総合支所市民福祉課、鹿野総合支所市民福祉課(コアプラザかの)

■休日夜間急病診療所(慶万町10-9)

診療科目 内科、外科

診療時間 ●休日…9時~12時、13時~17時、19時~22時 ●平日夜間…19時~22時

電話 ☎0834-32-2299

■周南地域休日夜間こども急病センター(周南こどもQQ)(徳山中央病院内)

診療科目 小児科

診療時間 ●休日…9時~12時、13

時~17時、19時~22時 ●平日夜間…19時~22時

電話 ☎0834-28-9650

■休日歯科診療所(今宿町3-55)

診療科目 歯科

診療時間 10時~12時、13時~15時

電話 ☎0834-32-1717

※時間外の診療は消防本部指令室☎0834-22-8765へ問い合わせください。

●受診時は、保険証と福祉医療証などを持参してください。受付時間は、診察終了時間の30分前までです。

■熊毛地域休日在宅当番医(診療時間…9時~17時)

11月	当番医	電話番号
1日(日)	小川クリニック(勝間原)	0833-91-5777
3日(祝)	ふじわら医院(大河内)	0833-91-7100
8日(日)	松永医院(夢ヶ丘入口)	0833-91-3006
15日(日)	松村医院(本町)	0833-91-0303
22日(日)	松本医院(大江)	0833-91-6020
23日(祝)	ふじわら医院(大河内)	0833-91-7100
29日(日)	小川クリニック(勝間原)	0833-91-5777
	●休日当番医テレホンサービス☎0833-92-0029	

緊急の場合

15歳未満の子どもの急病、疾患は…小児救急医療の電話相談(19時~翌朝8時)☎#8000(携帯電話・プッシュ回線)または☎083-921-2755

報 情 ひろば

お知らせ

平成27年台風第18号など大雨災害の義援金の受け付け

日本赤十字社では、平成27年台風第18号など大雨災害の義援金を受け付けています。

期間 11月30日(月)まで
場所 高齢者支援課、各総合支所福祉担当、各支所
問合せ 高齢者支援課福祉調整・高齢者支援担当 ☎08334-228461

業務委託・物品調達などの競争入札参加資格審査申請
平成28・29年度に、市が発注する業務委託(測量・建設コンサルタント業務を除く)、および物品調達などの競争入札・見積合わせ

せに参加を希望する事業者は、資格審査申請をしてください。

※市との契約を希望する人は、少額で内容が軽易な業務委託や物品購入・賃貸借についても、登録が必要です。

登録期間 平成28年4月1日～30年3月31日

申込み 11月2日(月)～30日(月)に、契約監理課・市ホームページで配布する申請書を、郵送で、〒745-8655 岐山通1-1 契約監理課物品・業務委託担当 ☎0834-228234

徳山動物園の閉園時間を変更

10月20日(火)から平成28年2月29日(月)まで、閉園時間が30分早くなります。

開園時間 9時～16時30分
※入園は、16時までです。
問合せ 徳山動物園 ☎0834-228640

花壇コンクールの審査結果

最優秀賞 ▼一般の部：さくらぎパブリックガーデン(桜木公民館)▼学校の部：菊小ふれあい花壇(菊川小学校)

優秀賞 ▼一般の部：上若自治会花壇(須々方上若自治会)▼いこい花壇(市連合婦人会新南

陽地区福川婦人会)▼須々方花壇(須々方おやじの会)▼学校の部：▽久米小学校花壇▽勝間小学校花壇▽須磨小学校花壇

問合せ 生涯学習課生涯学習担当 ☎0834-228621

消防防災ヘリコプター合同訓練に理解と協力を

県消防防災航空センターと市消防団第11・12分団が、高齢者が山中で遭難したとの想定で、合同訓練を実施します。

負傷者の救助救出訓練、ヘリコプターへの支援活動などを習得しますが、ヘリコプターの飛行による騒音、消防車両の道路使用などについて、皆さんの理解と協力をお願いします。

日時 10月18日(日)9時～11時30分(雨天中止)
場所 小野地区およびその周辺
問合せ 消防本部警防課 ☎0834-228762

新規給水装置指定工事店

工事店名 マサ・エンジニアリング(岩国市) ☎0827-413112、N・I・C(広島県広島

市) ☎082-2755527
問合せ 上下水道局水道工務課 ☎0834-228602

お知らせ

マイナンバー通知カードの発送が始まります

マイナンバー(社会保障・税番号)制度の通知カードは、氏名・住所・生年月日・性別・個人番号を記載した紙製のカードで、市民の皆さん一人ひとりに送付します。届いた通知カードは、そのまま手続きが必要になりますので、大切に保管してください。

通知方法

10月下旬から12月までに、住民票の住所地へ、世帯ごとに簡易書留で届きます。**不在などで配達できなかった場合**

郵便局で一定期間保管後、本庁市民課で受け取れます。

紛失した場合

再発行手数料が掛かります。
問合せ ▼通知カードに関すること：個人番号カードコールセンター ☎0570-783578 ▼その他：市民課庶務担当 ☎0834-228639



▲通知カード

募 集

非常勤嘱託職員

内容 総合案内業務、市民利用会議室の受け付け、施設の管理など

勤務場所 市役所仮庁舎(旧近鉄松下百貨店)総合案内窓口

※12月は市役所本庁舎総合案内
内窓□です。
勤務 月15日、8時20分～17時5分、8時30分～17時15分、8時40分～17時25分のローター

シヨン(休憩1時間)

報酬(月額) 10万3100円程度

雇用期間 12月1日〜平成28年3月31日

定員 3人

選考 書類・面接(11月7日(土))

申込み 10月30日(金)必着で、履歴書を、持参・郵送で、〒745・8655岐山通1-1総務課管理担当 ☎0834-2218261

鼓南地区ふれあい文化祭フリーマーケット出店者

日時 11月3日(祝)9時30分〜14時

場所 鼓南総合グラウンド

区画 1区画(2M×2M程度)

※飲食物の販売はできません。

参加料 無料

申込み 10月22日(木)までに、住所・氏名・電話番号を、電話・ファクス・Eメールで、大島公民館 ☎0834-8403310・FAX 834-840174・E-mail ooshi.mako@city.shunan.jp

公民館運営審議会の委員

公民館における各種事業の企画実施に広く市民の意見を反映するため、市の諮問に応じて調査審議を行います。また、諮問するテーマについて審議会

が調査研究をし、市に意見を述べる事ができます。

対象 市内に在住する満20歳(応募日現在)以上の人

任期 12月1日〜平成29年11月30日

会議 年2回程度

定員 3人程度

選考 作文(必要に応じて面接)

申込み 11月11日(水)消印有効で、住所・氏名・生年月日・性別・電話番号・作文(応募の動機・地域における公民館の役割を、合わせて800字程度、様式は自由)を、持参・郵送・ファクス・Eメールで、〒7450004毛利町2-2生涯学習課公民館担当 ☎0834-2218621・FAX 0834-228814・E-mail shogai@city.shunan.jp



無料法律相談

国の仕事に関する行政相談、人権相談なども併せて行います。

対象 市内に在住する人

日時 11月11日(水)9時〜12時

場所 市民館

相談員 弁護士、司法書士、人

権擁護委員、行政相談委員、警察安全相談課員

定員 30人程度受け付け順

※弁護士が対応する相談は、22人です。

申込み 11月2日(月)8時30分

から、生活安全課市民相談センター ☎0834-2218320



人権講演会

日時 10月22日(木)14時〜15時30分

場所 湯野小学校

演題 折れない心で創る！ヒットドラマの現場より

講師 福田靖さん(脚本家)

参加料 無料

持参物 室内履き

問合せ 人権推進課人権推進担当 ☎0834-228456

知って安心！成年後見制度

認知症や障害などで判断が十分にできなくなった場合に、地域で安心して生活ができるよう支援する成年後見制度について、弁護士が説明、事例紹介、解説を行います。

日時 11月28日(土)10時〜11時

申込み 10月20日(火)から、住

相談

10月19日(月)〜25日(日)は行政相談週間



毎日の暮らしの中で、国の仕事などについて、困っていることがある、制度や仕組みが分からない、どこに相談してよいか分からないなどの困りごとがありましたら、気軽に相談をしてください。

市)、富永節子さん(新地町)、長宗正之さん(政所)、寺本宣弘さん(八代)、三浦一夫さん(鹿野中) 問合せ 山口行政評価事務所 ☎0570090110

10月の行政相談

榑浜公民館で開催

日時 10月21日(水)9時30分〜11時30分

和田公民館で開催

日時 10月22日(木)10時〜12時

福川会館で開催

日時 10月22日(木)10時〜12時

鶴いこいの里交流センターで開催

日時 10月27日(火)13時30分〜15時30分

行政相談委員(地区名) 桂

敬孝さん(須々万)、豊田澄江さん(岐山通)、兼重 智さん(栗屋)、中村ひとみさん(夜

時30分)9時30分から受け付け

場所 道の駅ソレーネ周南

定員 50人受け付け順

参加料 無料

申込み 10月20日(火)から、住

医師が教えるAED講習

日時 10月31日(土)13時～14時、14時15分～15時15分
※どちらの時間も同じ内容です。

場所 徳山医師会病院

内容 自動体外式除細動器(AED)使用に関する講演および実習

定員 各50人程度(受け付け順)

参加料 無料

持参物 動きやすい服装

申込み 10月24日(土)までに、住所・氏名・年齢・電話番号・希望時間を、電話・ファクス・Eメールで、徳山医師会事務局 ☎0834-34-212995・FAX0834-31-0603・mailto@tokuya

maishikai.com

問合せ 健康増進課企画調整

担当 ☎0834-22-8555

上級救命講習会

日時 11月15日(日)9時～18時

(8時30分から受け付け)

内容 成人・小児・乳児の心肺蘇生法、AEDの操作、応急手当など

定員 20人程度(受け付け順)

受講料 無料

持参物 動きやすい服装、昼食

申込み 10月19日(月)から、申込書を、持参・ファクス・ホームページで、光地区消防組合消防

本部警防課 ☎0833-74-56

03・FAX0833-74-5611

http://119.city.hikari.lg.jp/info/kyuukyuu.htm

はぴは子育て講演会

日時 11月3日(祝)13時30分～15時30分

場所 学び・交流プラザ

演題 こどもの生きる力をぐんぐん引き出す親力アップ講座～スパーキッズを育て大人の関わり～

講師 岸英光さん(コーチング講師)

参加料 無料

※託児を希望する場合は、問い合わせしてください。

予報と防災「天気のみカタ」

天気予報はどのようにして作られるのか、その天気予報をどのように活用するのか、気象災害への備え方など、気象予報士と防災士の立場で伝えます。

日時 10月24日(土)13時～14時

場所 須々万農村環境改善センター

講師 山本昇治さん(気象予報士)

定員 100人(受け付け順)

参加料 無料

問合せ 須々万公民館 ☎0834-88-0001

水素エネルギーを体験しよう

対象 市内に在住する小学生

日時 11月3日(祝)13時30分～16時

場所 学び・交流プラザ

内容 ▼実験のテーマ：▽水素しゃぼん玉つて飛ぶの？▽水素エネルギーでLEDを光らせてみよう▼燃料電池自動車の展示

定員 40人程度(受け付け順)

参加料 無料

申込み 10月19日(月)から、参加者と保護者の氏名・学校名・学年・電話番号を、電話で、子育て支援課(こども未来担当) ☎0834-22-8457

34-22-8457

催し

ルーラル315・376フェスタ

国道315号・376号

沿線の朝市や、催しなどを結び地域イベントです。市内11会場で、農山漁村の女性たちが中心になって、農産物の販売、イベント、体験コーナーを開催します。

日時 11月7日(土)・8日(日)9時30分～16時

※スタンプラリーは15時までです。

※②・④・⑧・⑩の4会場は、スタンプラリーポイントです。スタンプを集めて応募すると、抽選で地域特産品などが当たります。

イベント内容 スタンプラリー、しゅうなんルーラル抽選券(一部実施しない店舗あり)、オープニングイベント

① 大瀬田の店(大瀬田) ② 菜さい来ん(鹿野) ③ 長穂地区産業祭ふれあいフェスタ2015(長穂) ④ 菜さい来ん(鹿野) ⑤ 北部店フェスタ(須々万) ⑥ 消費庁「岐南町・日のみ」 ⑦ 道の無人駅「お山の大将」(米光) ⑧ 高瀬峡フェスタ(高瀬) ⑨ 元気！大道理ふるさとまつり(大道理) ⑩ 大道理ふれあいの店(旭川) (大道理) ⑧ 日のみ(み) ⑩ 中須ふれあいフェスタ(中須南)

問合せ 農林課6次産業化・地産地消担当 ☎0834-22-8369

22-8369

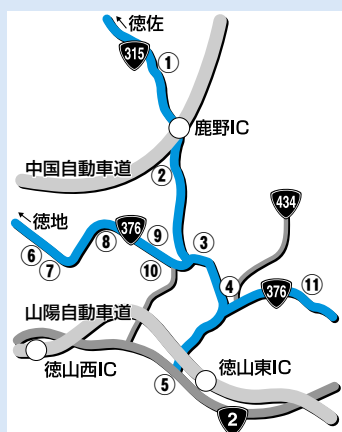

① 大瀬田の店(大瀬田) ② 菜さい来ん(鹿野) ③ 長穂地区産業祭ふれあいフェスタ2015(長穂) ④ 菜さい来ん(鹿野) ⑤ 北部店フェスタ(須々万) ⑥ 消費庁「岐南町・日のみ」 ⑦ 道の無人駅「お山の大将」(米光) ⑧ 高瀬峡フェスタ(高瀬) ⑨ 元気！大道理ふるさとまつり(大道理) ⑩ 大道理ふれあいの店(旭川) (大道理) ⑧ 日のみ(み) ⑩ 中須ふれあいフェスタ(中須南)

子育て

児童手当の支払い

6月分から9月分までの手当を10月15日(木)に指定の口座に振り込みますので、通帳で確認してください。

※必要な届け出が未提出の人は除きます。

対象 中学校修了前までの児童
支給金額(月額) ▼3歳未満：1万5000円▼3歳以上小学校修了前▼第2子まで：1万円▼第3子以降：1万5000円▼中学生：1万円

※所得制限に伴う特例給付に該当する人は、支給対象児童1人につき5000円です。
問合せ 子育て支援課(ごも給付担当) ☎0834・228460

催し

鹿野図書館まつり

日時 10月18日(日)9時30分～16時30分

場所 鹿野図書館

内容 子ども向けDVDの上映、不用本の無料譲渡(譲渡冊数は1人10冊以内)

持参物 持ち帰り用の袋
問合せ 鹿野図書館 ☎0834・684141

和田総合まつり

日時 10月18日(日)8時30分～15時30分

場所 和田公民館周辺

内容 作品展示会、芸能発表会、産業祭、秋季スポーツ大会、ふるさとバザー、ジャンボじゃんけん大会、餅まき大会
問合せ 和田公民館 ☎0834・672069

市職員提案制度発表会ホットチャレンジしゅうなん2015

市職員提案による、市民サービスの向上・事務改善のための新しいアイデアや、改善により成果のあった事例について、公開によるプレゼンテーションを行います。観覧は自由です。
日時 10月27日(火)15時～17時

場所 徳山保健センター

内容 ▼提案部門：▼新庁舎建設に伴う仮庁舎への案内ポスターの設置▼J-T制度有効活用▼保育園の保育料金の口座振替▼毎週水曜日はノー残業デー&執務室整理テーマポータル起動!情報、発信!▼改善報

告部門：▼南市の橋を守りたい!ついでに橋守活動
問合せ 行政改革推進室行政改革推進担当 ☎0834・228202

湯野観音岳歩け歩け大会

日時 11月3日(祝)9時20分(小雨決行)
集合場所 楞厳寺(りやうげんじ)

内容 観音岳ハイキングコース(約3キロメートル)を登山、大声絶叫大会、クイズ大会、豆ごはんの接待、餅まき、移動動物園など

参加料 無料
問合せ 湯野公民館 ☎0834・832002

秋の自然まるかじり

対象 3歳～小学3年生までの子どもとその家族

日時 11月22日(日)9時30分～15時

場所 大田原自然の家

内容 野菜の収穫、ダッチオーブンで野菜の蒸し焼き料理作り、自然の物を使ったクラフト体験など
定員 10家族(申し込み多数の場合は、抽選)
参加料 ▼1人700円▼幼児

募集

友好都市訪問団員募集

ツルが縁で友好都市となつた鹿児島県出水市を訪問し、1万羽を超えるツルの観察や武家屋敷見学、観光牛車体験、民泊などを通して現地の人と交流を深めませんか。

対象 市内に在住する中学生および高校生

日時 12月26日(土)～28日(月)

訪問場所 鹿児島県出水市
定員 15人(申し込み多数の場合は、抽選)

の場合は、抽選)

補助金 旅費(5万円程度)の2分の1を補助

申込み 10月30日(金)消印

有効で、徳山港町庁舎観光交流課、各総合支所地域政策課、市内の中学校・高校で配布する参加申込書・学校長の意見書と同意書・保護者の確認書と承諾書・作文を、持参。郵送で、〒745-0004 徳山港町1-1 観光交流課コンベンション・国際交流推進担当 ☎0834・228372、各総合支所地域政策課

出水市ってどんな所なのかな?

貴重な体験ができる3日間です!

商工振興課(出水市から派遣) 前田さん

観光交流課 芳賀さん

いろんな発見がありそうだね!

check! スマートフォンで観光交流課からの動画メッセージが見られます

6000円▼3歳未満で親の食事と兼用の場合は20円(昼食代、保険料、消耗品代など)

申込み 11月2日(月)までに、大田原自然の家 ☎0834-89-0461

雅楽演奏会

県内唯一の雅楽愛好団体、天雅会による優雅な演奏と舞を楽しんでください。

日時 11月8日(日)14時~15時10分

場所 新南陽ふれあいセンター

内容 雅楽(笙、箏、篳篥など)の演奏と舞

演目 越殿楽、迦陵頻急など

参加料 無料

問合せ 新南陽ふれあいセンター ☎0834-63-5000

新南陽メモリアル展

本年は、昭和45年の新南陽市誕生から数えて45年となるため、新南陽民俗資料展示室所蔵の写真パネルなどを展示し、郷土の歴史を振り返ります。

期間 11月30日(月)までの月・水・金曜日および第1・3・5土曜日

※10月12日(祝)、11月23日(祝)は休館です。

は休館です。

時間 9時30分~16時30分

場所 新南陽民俗資料展示室

問合せ 生涯学習課文化財保護担当 ☎0834-22-8677

いつておかえり。鹿野市

焼き柿や炊きたて鹿野の新米を味わってもらい、ガイド付きで清流通り周辺の紅葉を楽しみます。

スタンプラリーに参加して、

5店舗のスタンプを集めて応募すると、抽選で鹿野の特産品が当たります。

日時 10月31日(土)・11月1日(日)10時~16時

場所 鹿野地域の中心部

問合せ 鹿野総合支所産業土木課 ☎0834-68-2335

かつまふれあい祭り

日時 11月8日(日)11時30分~

場所 勝間小学校

内容 各種バザー、防災ブース、バルーンアート、餅まき、勝間小学校児童による野菜マーケット

問合せ かつまふれあい祭り実行委員会勝間

ふれあいセンター ☎0834-92-0043

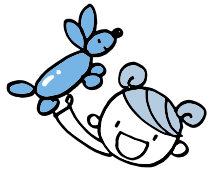

伝言板

皆さんの活動耳より情報

■里山歩きのための地形図の読図講座 地形図が読める人になろう!

●日時/10月25日(日)9時~15時
●集合場所/須金農村環境改善センター●参加料/300円(資料代、保険代)●持参物/方位磁石、定規、筆記用具、野外歩きに適した服装、お弁当など●申込み/10月20日(火)までに、須金公民館 ☎0834-86-2201

■渋川収穫祭

●日時/10月25日(日)10時~14時
●場所/渋川ふれあいの家(旧渋川小学校)●内容/新鮮な米や野菜の販売、バザー、餅つき・餅まき、米のすくい取り、体験交流会、活動写真展など●問合せ/野村さん ☎0834-68-2391

■子育てママの家計簿塾

ライフプランを立てて家計簿を一緒に付けてみましょう。●日時/10月29

日(木)10時~12時●場所/徳山友の家●参加料/200円(資料代)※託児は1歳以上、要予約で150円です。
●申込み/徳山友の家 ☎0834-31-4729(火・木曜日のみ10時~14時)

■市民ソフトボール大会

●対象/市内に在住、通勤・通学する中学生以上の人で編成されたチーム(中学生は2人以内)●日時/11月1日(日)9時10分~●場所/市ソフトボール球場ほか●参加料/1チーム4,000円●申込み/10月23日(金)までに、体育協会 ☎0834-28-8311

■山陽道を歩こう2015秋の陣

●日時/11月3日(祝)9時30分~15時30分(雨天中止)●集合場所/JR富海駅(防府市)●内容/富海本陣から三田尻御茶屋をウォーキング※事前申し込み不要●持参物/弁当●参加料/200円(保険代・資料代)●問合せ/西村さん ☎090-6410-7939

■市ゴルフフェスティバル

●対象/体育協会法人賛助会員、ゴルフ愛好者●期日/11月4日(水)●場所/周防カントリークラブ●参加料/2,500円~8,800円(プレー費、

昼食代含む)●定員/40組160人(受け付け順)●申込み/10月26日(月)までに、周防カントリークラブ ☎0834-88-0375●問合せ/体育協会 ☎0834-28-8311

■市ソフトバレーボール連盟会長杯

●対象/▼連盟登録団体が構成されたチーム▼未登録団体…▽市内に在住、通勤・通学する人のみで構成されたチーム▽市外の人で構成されたチーム●日時/11月29日(日)9時~●場所/キリンビバレッジ周南総合スポーツセンター●内容/▼男子フリーの部▼女子(フリー・ミドル・ブロンズ・シルバー)の部▼混成(フリー・ミドル・ブロンズ・シルバー・ゴールド)の部●参加料/1チーム▼登録団体…1,000円▼未登録団体▽市内…2,000円▽市外…3,000円●申込み/11月10日(火)までに、市ソフトバレーボール連盟西部担当片山さん ☎090-5263-2285

■連句しませんか

連想ゲーム感覚で連句を楽しめます。
●日時/毎月第3日曜日13時~17時●場所/学び・交流プラザ●参加料(月額)/1,000円(初回無料)●問合せ/やまぐち連句会中本さん ☎0834-62-1400

再配置キックオフ宣言

●発行元/行政改革推進室 ●問合せ/☎0834-22-8202
●作者/谷川智昭 ●協力/YICキャリアデザイン専門学校



掲示板

市以外からのお知らせ

■県最低賃金の改正

県最低賃金が、1時間731円に改正されました。効力発生日は、平成27年10月1日です。使用者は、この最低賃金より低い賃金で、パート、アルバイトなどを含む全ての労働者を使用することはできませんので、注意してください。●問合せ/厚生労働省山口労働局賃金室☎083-995-0372

■行政書士無料相談会

●日時/10月20日(火)9時~12時
●場所/市民館、コアプラザかの、熊毛公民館 ●問合せ/県行政書士会周南支部☎0834-32-3521

ART GUIDE

アートスポットガイド in 周南

市内で開催されるアートイベントを紹介します。

美術博物館鑑

☎0834-22-8880

周南市美術展2015

●期間/▼前期(書・写真)…10月18日(日)まで▼後期(平面・立体)…10月21日(水)~25日(日)▼観覧料/無料

周南市学校美術展

●期間/10月30日(金)~11月4日(水)▼観覧料/無料※11月4日は15時まで

美術博物館開館20周年記念

まど・みちおのうちゅう

●期間/11月13日(金)~平成28年1月17日(日)▼観覧料/一般1,000(800)円、学生800(600)円※()内は前売りおよび20人以上の団体※18歳以下は無料

周南書道連盟展

●期間/11月6日(金)~8日(日)▼観覧料/無料※8日は16時まで

郷土美術資料館・尾崎正章記念館新

☎0834-62-3119

中川十七江絵画展ぞうに魅せられて

●期間/11月29日(日)まで

尾崎正章常設展

「ふるさと福川を描くI」

●期間/12月6日(日)まで

ワークルーム

●期間/▼10月15日(木)~25日(日)…若山保育園▼28日(水)~11月8日(日)…福川保育園▼11月11日(水)~23日(祝)…鹿野小学校▼観覧料/無料



いずれも●開館時間/9時30分~17時(入館は16時30分まで)●休館日/月曜日●常設展観覧料/一般200(160)円、学生100(80)円※18歳以下および70歳以上は無料※()内は20人以上の団体※身体障害者手帳、療育手帳、精神障害者保健福祉手帳、戦傷病者手帳などを持参の人と、その介護者は無料

徳山動物園へ



徳山動物園のイベントを紹介するよ!

動物ねんど工作コンクール

大好きな動物を粘土で作ってみよう!!

対象 幼児・児童

日時 10月25日(日)

10時~15時(14時

30分まで受け付け)



●問合せ/徳山動物園☎0834-22-8640●入園料/大人410円、小・中・高校生100円

くまげ周南こども中めまつりに ボートレース体験ブース登場

BOAT RACE 徳山 NEWS

未来のボートレーサーは君だ!

本市出身の森野正弘選手と一緒に、競走用ボートに乗ってレース疑似体験、モーター整備、プロペラたたきなどを体験してみよう!

日時 10月25日(日)10時~15時

場所 ゆめプラザ熊毛、樋ノ口公園

参加費 無料



ボートレーサー
森野正弘



イベントなど…詳しくは、「ボートレース徳山」のホームページを検索!!

問合せ/ボートレース徳山☎0834-25-0540・入場料100円

LINE®で
友だち追加!



創業明治30年 お墓の専門店

金子石材株式会社

人へ、環境へ、未来へ

日本の伝統の技と心

周南市宅地造成工事に関する検査済番号/ 周南(宅)第7-3号(平成15年10月27日) 許可番号/ 指令生活衛生第3号の1の8(平成15年10月24日)

公園墓地 メモリーヒル周南

—思い出の丘—
徳山湾が一望出来る
光あふれる安住の地。

好評分譲中!

広い駐車場 完備!!

- 宗派不問
- 1区画(1400mm×1500mm)
- 管理料/1年間5,000円 ●墓石、外柵代金は別途です。

概要

■管理 者/浄土真宗 光満寺	■墓地面積/1区画 1400mm×1500mm
■名 称/メモリーヒル周南	■管理代行/メモリーヒル周南管理事務所
■所 在 地/周南市大字徳山	■指定石材店/金子石材株式会社

永代使用料 **43万円** 起

徳山みかげ取引量
県内No.1

徳山みかげ石造り
(中段コロモ一級)



77 (消費税込)
万円



◎8寸2重型舞台付墓石(フタ石式)

お問い合わせ・見積(無料)は金子石材へ

[本社展示場] 山口県下松市美里町4丁目6番29号
TEL:0833-41-2022(代) FAX:0833-41-1890
[営業時間] AM9:00~PM6:00

20th Anniversary 新築そっくりさん

快適リフォーム相談会 in 山口東ショールーム

10/24(土)・25(日) 10:00▶17:00

会場 **山口東ショールーム** (下松市望町1-9-1)

“1棟まるごとリフォーム”から水廻りなどの“部分リフォーム”まで!住まいの再生なら新築そっくりさんにお任せ下さい!

耐震・断熱 住まいの何でも相談会
間取り図持参で 無料概算見積り

そっくりさん 実例パネル 多数展示!
実例を分かりやすく説明します。

—信用と創造—
住友不動産 新築そっくりさん

山口東営業所 下松市望町1-9-1
0120-313-231 www.sokkuri3.com

ふじたプリント社では、スマートフォンアプリの開発を行っております。

お問い合わせ
株式会社
ふじたプリント社
〒745-0801 周南市久米田中3918
TEL.0834-25-1600
URL.http://www.fujita-print.net/

スマートフォンで、毎日が簡単・便利に!
ごみの分別に つがえるアプリ

無料でダウンロード
周南市版は下記QRコードからご覧いただけます。

無料 配信中
とっても便利です!

収集カレンダー
ごみ出しの日を、月間カレンダーとそれぞれ直近の日で表示できます。

分け方・出し方
ごみの分け方・出し方の詳しい情報を確認することができます。

ユーザーカスタマイズ
居住エリアを設定すれば、使用者に合わせた情報が表示されます。

分別辞典
分別が分からない物は、分別辞典で、調べることができます。

広告の内容については、直接広告主に問い合わせてください。
広告掲載の申し込みは、株式会社ふじたプリント社 ☎0834-25-1600まで。