



公共施設再配置計画って何？

分かりやすい計画書を

8月に公表された市公共施設再配置計画の表紙イラストです。このイラストは、漫画家の谷川智昭さんが制作しました。谷川さんは市内の専門学校で学んだことが縁となり、公共施設に関する漫画を平成26年から描いています。また、10月に計画の内容を分かりやすく説明した漫画を全戸配布する予定です。

今回完成した、周南市公共施設再配置計画の内容や、今後の取り組みなどについて、市の担当の人に聞いてみよう！
まずは自分が勉強しなければ…



公共施設再配置計画って何？

「周南市公共施設再配置計画」が本年8月に完成しました。
今後、市はこの計画に基づいて公共施設の再配置を進めていきます。

Q1

これまでのおさらいですが、公共施設で今何が問題になっているんですか。改めて教えてください。

A

市は現在、文化会館や総合スポーツセンター、本年4月にオープンした学び・交流プラザなどの大きい施設から、公民館や支所、学校などの地域に密着した施設、そしてこれらハコモノ施設に道路や橋りょう、上下水道などのインフラ施設を含め、1,000を超える公共施設を保有し管理しています。

そんなにもあるんですね。

しかし、施設の多くが昭和40年代の高度成長期から昭和50年代にかけて、人口の増加などに対応するために集中的に整備されたため、施設の約6割が整備後30年以上を経過しており、一斉に更新時期を迎えています。この状況をそのまま放置すれば必要な市民サービスの提供や、施設の安心・安全な利用ができなくなるおそれがあります。

それなら古くなった施設を更新したらどうですか。

現在保有する施設をそのまま更新しようとすると、今後40年間で約5,886億円の経費が必要になると試算されています。市の財政状況からすると、このうち30%に当たる約1,766億円の不足が見込まれるため、対応することは到底困難です。

一方で、市の人口は昭和60年(16万7,302人)をピークとして減少しており、今後も少子化などの影響により、減っていくことが予測されています。

さらに、超高齢社会の進展やライフスタイルの変化などにより、市民の皆さんの公共施設に対するニーズにも変化が見られます。こうしたことから、公共施設の再配置に取り組んでいく必要があります。



よく分かりました。このたびの計画がそのための指針ということですね。
やはり早く取り掛かる必要がありますね。



おしえ
教江たがり先生
公共施設の問題に関心が高い
とっても教えたがりな先生

全国における

公共施設の老朽化問題

本市と同じように、昭和40年代の高度成長期から昭和50年代にかけては全国でインフラを含めた公共施設が集中して整備されました。

それらの施設は老朽化が進んでおり、平成24年には中央自動車道の笹子トンネルで、トンネル内の天井板が約130メートルにわたり落下し、9人の尊い命が失われるという痛ましい事故が発生しました。

この事故によって公共施設の老朽化問題がクローズアップされました。



国は、こうした状況を受け、平成25年11月に「インフラ長寿命化基本計画」を策定し、平成26年4月には「公共施設の総合的かつ計画的な管理の推進についての指針」を示すとともに、全国の自治体に対して、平成28年度までに、指針に基づきこの問題に取り組むための計画の策定を要請しました。まさに国を挙げての問題なのです。

Q2

周南市公共施設再配置計画のポイントを説明してください。

市民の皆さんにとって必要なサービスが維持・提供されるということが最も大事なことですよね。公共施設はそのためのものということです。



- 市民の皆さんが必要とするサービスを将来にわたって維持、提供していく
- 市の身の丈に合った施設量の実現を図っていく



「周南市公共施設再配置計画」は再配置に向けた「基本方針」や「目標」、そして今後策定することになるアクションプラン(行動計画)の策定手続き、その際に参考となる事項や素材を掲げています。

計画期間	20年	再配置を進めていくに当たっては長期的な取り組みと、施設の老朽化の状況を考えた重点的な取り組みの二面性が必要
対象となる公共施設	1,114施設	道路や橋りょう、上下水道などのインフラ施設も含め、市が所有する公共施設がほぼ全て対象
3つの基本方針	公共施設等再配置の基本方針(今後の公共施設の在り方)	<ul style="list-style-type: none"> ●市民ニーズの変化に対応するサービスの提供 ●効果的で効率的な施設管理によるコストの削減 ●次の世代が保有可能な量の継承(次の世代の負担にならない施設の継承を図る) ●安心・安全な施設利用のための維持管理 ●地域の拠点施設である総合支所や支所、公民館についての機能やサービスの維持
	公共施設マネジメントの取り組み方針	公共施設の再配置を進めていく上での公共施設マネジメントの確立(情報共有の在り方、再配置を進める際の市民と行政の協働作業、新しい推進組織の設置など)
	公共施設を安全に長期にわたって利用するための方針	<p>今後は新たに整備するのではなく、既存の施設をいかに賢く使用していくかが求められる。</p> <p>施設の長寿命化などに向けて、壊れたら直す「事後保全」から、計画的に維持・補修を行う「予防保全」への切り替え</p>
計画目標	更新経費の30%(約1,766億円)の不足を解消するための方策	<p>削減目標</p> <ul style="list-style-type: none"> ●20%(約1,177億円)部分 施設の集約化などによる延床面積の削減と民間手法(PFIなど)の導入 ●10%(約589億円)部分 インフラ施設の長寿命化

■再編・再配置のイメージ

●施設の複合化

更新のタイミングを捉えて、一定の範囲内に立地する複数の施設を1つの建物に集約

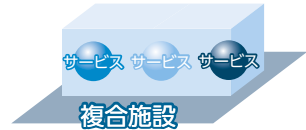

建物面積は大きくなるが、総面積は小さくなる

●施設の多目的化

更新のタイミングを捉えて、新しくスペースに余裕のある既存の施設を利用して古い施設のサービスを提供する

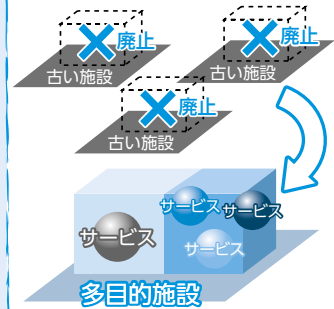

施設が複合化・多目的化されればいろいろなサービスも一か所で受られる。住民同士のさまざまな交流も期待できる。一石二鳥ですね。



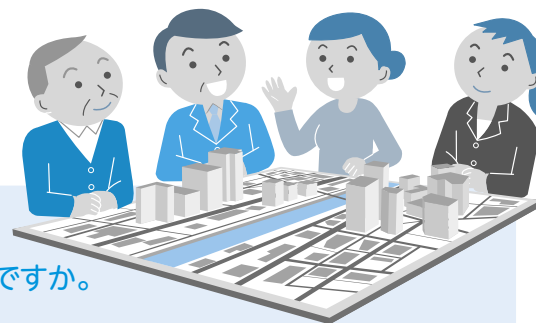

Q3

今後、どのような取り組みを行っていくのですか。
具体的に教えてください。

再配置を確実に実行していくための 4つのアクションプラン

施設分類別 計画

再配置を進めるにあたって基本となる計画。
施設の種類ごとに、建物の状況や稼働率、提供しているサービスの実態などから、今後の施設の取り扱いや方向性、更新の優先度などを決めていく計画

POINT

公民館(支所)や子ども関連施設(児童クラブ・児童館・子育て支援センター・子育て交流センター)などを対象に策定していきます。

地域別 計画

施設分類別計画間の調整により、優先的に更新を行う施設が立地する地域などにおいて、該当施設とその周辺施設を対象に、どのように再編・再配置を進めていくかを具体的に定める計画

▶モデル事業として先行して実施
→5ページで説明します

市民の皆さんと一緒に考える必要がありますね



長期修繕 計画

当面、10年以内に整備された比較的新しい施設を対象に、施設の長寿命化を図るための計画

POINT

計画的な維持補修により、長寿命化が図られることで、施設の一生の間に掛かる管理コストがおよそ20%削減できるといわれています。

長寿命化 計画

道路や橋りょう、上下水道などのインフラ施設の長寿命化を図るための計画。国などが示した指針に基づき策定を進めていく

■地域別計画の基本的な策定と実行の流れ

施設分類別計画間の総合調整による地域選定



各施設分類別計画から、特に優先度が高い施設がある地域を選定



地域住民と
行政との
連携

地域別計画の策定

地域の施設群を対象として、今後の施設の再配置について地域住民と行政が協働し、地域のまちづくりの方向性も踏まえて計画を策定する。

計画の実行



複合化・多目的化された施設

■公共施設の一生に掛かる費用

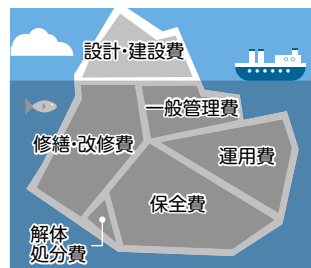

公共施設の一生に掛かる費用のうち、注目されがちな設計・建設費用は氷山の一角にすぎません。

建設後、施設を安心安全に使用するために必要となる費用は、設計・建設費用の3~4倍になるといわれています。

市民の皆さんの適切な施設利用と、行政による適切な公共施設マネジメントにより、施設の一生に掛かる費用を最小限にする取り組みが大切となります。

行政改革
推進室からの
メッセージ

公共施設再配置の問題に
取り組むために

市民の皆さんの理解と協力がなくては、公共施設の再配置を進めていくことはできません。このため、取り組みの最初の段階から地域の皆さんに携わってもらい、公共施設をどうすれば良いのかを話し合い、具体的な内容を共に決めていきたいと考えています。

そのためには、まずは市民の皆さんに公共施設の再配置について関心を持ってもらい、どのような手続きで進められるのかについて、知ってもらうことが重要です。市ではこれまで以上にいろいろな形で情報発信に努めていきます。

- 市広報での、4コマ漫画の連載
- 市広報10月1日号の配布に併せて公共施設白書の漫画に続く第2弾を全戸配布する予定

最後に、私をこの世界に登場させてくれた人を紹介します。



表紙イラストの
制作者紹介
introduction



漫画家
谷川智昭さん(24歳)

谷川さんは、市内の専門学校で漫画を学びました。現在はプロの漫画家として活動し、平成26年から、本市の行政改革に関する漫画を制作。公共施設再配置計画書の表紙と、その内容を伝える漫画を描きました。

谷川さんは「漫画に大切なのは、読者が共感できること。今回も、皆さんが共感できる登場人物を考え、計画書について分かりやすく、楽しく伝えられるよう工夫しました。自分の住む街について、知ることが大切だと感じましたので、この漫画を通じて、皆さんにも知ってもらえるとうれしいです」と話し、今後は本市に拠点を移し、世界に作品を発信したいと、制作を続けます。

check!

スマートフォンで谷川さんからの動画メッセージが見られます



Q4

モデル事業とは
どんな取り組みですか。



市民の皆さんに「公共施設の再配置とはそもそも何なのか」「具体的にはどのような手続きの下で進めていくのか」といったことなどを具体的に理解してもらう必要があります。

このため、実際の取り組みを通じて、理解を深めてもらうために先行的に実施するのがモデル事業です。

注目ですね!



●対象地域

和田地域、長穂地域の2地域

●対象公共施設

公民館、支所をはじめとして地域内に立地する公共施設群

※公民館・支所以外の施設をどの程度対象とするかも地域で話し合って決めていきます。

●最終的に創り上げていくもの

施設の再配置に向けて、アクションプランの一つである「地域別計画」を策定します。

計画の内容

- ・再配置の対象とする施設
- ・再配置の手法
- ・施設の場所、規模、機能、運営方法 など

●進め方

地域の若者からお年寄りまで多くの皆さんに参加してもらい、市の職員も加わって、ワークショップ形式による協働作業で進めていきます。地域の課題や、地域の良いところなどについて、改めて整理することも考えています。

次の市広報10月1日号と同時配布する漫画の中で、今日学んだ事を生徒たちに教えたいと思います。お楽しみに!!



高齢者の インフルエンザ定期予防接種

高齢者の発病や重症化を防ぐことを目的に、インフルエンザの予防接種を実施します。対象者のうち、ワクチン接種を希望する人は、かかりつけの医療機関で受けてください。

インフルエンザは例年12月～翌年3月頃に流行するため、できるだけ12月中旬までに接種を済ませましょう。

対象 ▼65歳以上で、接種を希望する人
▼60～64歳の人で、心臓、腎臓もしくは呼吸器の機能障害、ヒト免疫不全ウイルスによる免疫の機能障害により、身体障害者手帳1級の交付を受けている人、またはこれらの機能に身体障害者手帳1級程度の障害があると医師が認めた人で、接種を希望する人

実施期間 10月1日(木)～平成28年2月29日(月)

実施場所 受託医療機関(下の表)

自己負担額 1,460円(生活保護法による被保護世帯の人は、受給者証を持参すれば無料)

接種回数 1回

予診票 受託医療機関で記入

持参物 健康保険証などの住所・生年月日が確認できるもの

問合せ 健康増進課企画調整担当
☎0834-2285557、新南陽保健センター☎0834-613091、熊毛総合支所市民福祉課☎0834-920013、ラザカ☎0834-682302

医療機関名	電話番号	予約
徳山地域 (市外局番 0834)		
明石整形外科医院	22-2525	●
浅見内科クリニック	21-0598	
石田整形外科	28-0250	●
いとう内科呼吸器科	39-0110	●
いまて耳鼻咽喉科	34-4133	
宇野医院本院	25-0075	●
宇野内科クリニック	28-1222	
おおしろ小児科	22-3121	
大津島診療所	85-2200	●
おかたに医院	21-6065	
おかもと内科	32-3322	●
きむらクリニック	36-1717	●
岐陽内科	21-0839	
香田整形外科医院	21-8188	●
こうち医院	34-3456	
香津医院	88-3388	●
桜木クリニック	25-3550	
桜田内科医院	21-5861	
佐藤医院	21-3153	●
清水クリニック	21-1123	
周南高原病院	88-0391	
大道理診療所	88-1951	●
大向診療所	88-1509	●
須金診療所	86-2220	
中須診療所	89-0071	
周南病院	21-0357	
高木内科クリニック	25-2678	
高島外科医院	21-4077	
高取整形外科医院	31-0031	●
高橋内科	31-6188	
竹内医院	83-2600	●
田中医院	62-4285	●
近間泌尿器科クリニック	34-5100	
千治松呼吸器循環器内科	21-0714	●
津田胃腸科内科医院	28-3763	
徳山クリニック	25-1136	

医療機関名	電話番号	予約
徳山中央病院	28-4411	●
徳山病院	21-3750	●
徳山ファーストクリニック	27-1080	
年光整形外科医院	26-1432	●
中原医院	21-1300	●
中村整形外科クリニック	28-3011	
橋本医院	25-0018	
弘田消化器科	31-2033	●
藤井医院	21-0362	
藤井内科医院	21-1418	
藤嶋内科医院	21-3588	
ふるたに消化器内科	39-2525	
まえた循環器内科	22-3131	●
まさこメディカルクリニック	21-0609	●
宮里クリニック	28-5577	●
村田医院	29-2000	●
望月麻酔科神経内科クリニック	31-5763	
森岡医院	22-0853	●
山下内科小児科医院	31-7333	
湯野温泉病院	83-2083	●
ゆん脳神経外科クリニック	33-8009	●
新南陽地域 (市外局番 0834)		
上田内科・小児科	63-0051	●
宇都宮医院	62-2566	
おのクリニック	61-2300	
かまたクリニック	61-0099	●
岸整形外科	62-2632	●
沢重内科医院	63-0213	●
椎木内科循環器科	62-3388	●
新南陽市民病院	61-2500	●
新南陽整形外科クリニック	61-0870	●
たにむら小児科	64-3030	●
年光医院	62-1100	●
中村医院	62-2436	●
原田医院	62-1500	●
三好内科クリニック	64-2222	
山口内科	62-3555	

医療機関名	電話番号	予約
渡内科医院	63-1530	●
熊毛地域 (市外局番 0833)		
小川クリニック	91-5777	
熊北診療所	91-0100	●
ふじわら医院	91-7100	●
松永医院	91-3006	●
松村医院	91-0303	
松本医院	91-6020	●
鹿野地域 (市外局番 0834)		
鹿野博愛病院	68-2233	
国民健康保険鹿野診療所	68-2192	

Q ワクチンの接種を受けたのにインフルエンザにかかったことがあるのですが、ワクチンは効果があるのですか？

A ワクチンは、接種すればインフルエンザに絶対にかからない、というものではありませんが、ある程度の発病を阻止する効果があり、また、たとえかかっても症状が重くなることを防いでくれます。(厚生科学研究班の研究報告では、65歳以上の健常な高齢者の場合、約45パーセントの発病を阻止し、約80パーセントの死亡を阻止する効果があったとされる)ただし、この効果も100パーセントではないことに注意してください。

Q ワクチンの接種には、いくらかかりますか？

A 高齢者は1,460円で接種できます。それ以外(子どもや64歳以下の一般人)の人は、任意接種のため、原則的に全額自己負担となり、費用は医療機関によって異なります。

※予約に●印がある医療機関は、あらかじめ電話で予約を取ってから、受診してください。
※市外の医療機関で接種する場合は、事前に医療機関または健康増進課へ確認してください。



下松市と合同開催

愛犬と参加できる 犬の飼い方教室

日本警察犬協会の訓練士の指導で、飼い主に愛犬のしつけ方の実演、実技指導を行います。愛犬と一緒に受けることができます。

日時 10月14日(水)10時~12時
(雨天中止)

場所 下松スポーツ公園第4駐車場
(下松市河内140)

定員 25人程度(受け付け順)
※愛犬の同伴は、1人1頭までです。
※愛犬を参加させる場合は、次の条件を満たす犬に限ります。▼市内に犬の登録がある▼平成

27年度の狂犬病予防注射済みである▼1年以内に5種以上のワクチンを受けている▼2時間程度、飼い主と指導を受けられる犬である

参加料 無料
持参物 ふんを処理する道具
申込み 10月9日(金)までに、住所・氏名・電話番号(愛犬参加希望者は、愛犬の名前・種類・ワクチン接種病院名)を、来庁・電話で、環境政策課生活衛生・簡易水道担当 ☎0834-22-8322

9月1日~10月31日は 動物の飼い方 マナーアップ強化期間

ペットの飼い主は、周囲に迷惑を掛けないよう配慮し、一生愛情を持って飼育しましょう。

問合せ 環境政策課生活衛生・簡易水道担当
☎0834-22-8322

ペットの散歩と飼育

- 犬を散歩させるときは、引き綱(リード)などで制御しましょう。
- 散歩では、ふんを放置せず必ず持ち帰りましょう。
- 鳴き声で、近所に迷惑が掛からないよう、しつけをしましょう。
- 猫は、なるべく室内で飼育し、他人の土地を汚さないように、しつけをしましょう。
- 繁殖を望まない場合は、不妊手術などの繁殖制限を考えてください。
- ペットを捨てることや虐待することは法律で禁止されています。

野犬や野良猫に対する餌やりの禁止

不用意に餌を与えると、野犬や野良猫の増加につながり、病気が広がって苦しむ不幸な動物が増えます。

また、ふん害や農業被害といった地域の問題にもつながります。無責任な餌やりは絶対にやめましょう。餌を与える場合は責任を持って飼いましょ。

野犬に気を付けましょう

危険ですので、野犬には近づかないでください。出会った場合は、すぐにその場を離れてください。

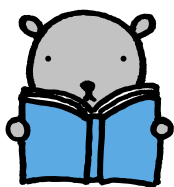

誰でも無料で借りることができます!

移動図書館



問合せ 中央図書館普及担当 ☎0834-22-8682
※大津島地区はやまびこ号ジュニアが巡回します。

鼓南・櫛浜	10月17日(土)・11月6日(金)・21日(土)・12月9日(水)
粒島小学校	10:00~10:30 鼓南小学校 10:40~11:30
大島自治会館	13:10~13:30 居守 14:00~14:30
櫛浜支所	14:50~15:30
久米	10月2日(金)・20日(火)・11月7日(土)・25日(水)・12月11日(金)
田中	10:00~10:30 旭ヶ丘東福祉館 10:50~11:30
久米支所	13:10~14:20 ひばり丘県営住宅集会所 14:40~15:30
菊川	10月3日(土)・21日(水)・11月10日(火)・27日(金)・12月12日(土)
四熊公民館	10:00~10:30 菊川公民館 10:50~11:40
西武井	13:20~14:10 小畑小学校 14:30~15:20
和田・向道	10月6日(火)・23日(金)・11月11日(水)・28日(土)・12月15日(火)
和田小学校	10:00~10:30 和田公民館 10:50~11:30
大道理夢求の里交流館	13:30~14:00 大向公民館 14:30~15:00
新南陽・夜市	10月7日(水)・24日(土)・11月13日(金)・12月1日(火)・16日(水)
福川南小前	10:00~10:30 大神ヶアハウス新南陽 11:00~11:30
長田町中央公園	13:30~14:00 夜市公民館 14:30~15:00

戸田	10月9日(金)・27日(火)・11月14日(土)・12月2日(水)・18日(金)
四郎谷	10:00~10:30 戸田支所 10:50~11:40
下戸田浴	13:20~13:40 桑原 13:50~14:20
戸田東公園	14:30~15:00
夜市・湯野	10月10日(土)・28日(水)・11月17日(火)・12月4日(金)・19日(土)
戸田駅前	10:00~10:50 柚木河内 11:10~11:30
湯野公民館	13:10~14:20 北古屋 14:30~15:00
都濃	10月14日(水)・30日(金)・11月18日(水)・12月5日(土)・22日(火)
長穂小学校	10:00~10:40 須々万支所 11:00~11:40
中須支所	13:20~14:00 須磨小学校 14:40~15:20
熊毛	10月16日(金)・11月4日(水)・20日(金)・12月8日(火)・25日(金)
八代小学校	10:10~10:40 三丘徳修館 11:10~11:40
大河内公民館	13:40~14:10 サンウイング熊毛 14:20~15:00
大津島	10月16日(金)・11月20日(金)・12月22日(火)
馬島巡航待合所	11:30~12:00 刈尾巡航待合所 12:20~12:50

※悪天候の場合、巡回を中止することがあります。

知恵

消費生活の



最近、店頭で見かける「機能性表示食品」って、なに？

「ワンポイント講座」

食品表示法が改正され、4月から始まった新しい食品の表示制度です。

これまで機能性を表示することができない食品は、特定保健用食品(トクホ)と栄養機能食品だけでしたが、体のどこどのように働くのかを、事業者の責任で表示できる「機能性表示食品」が加わりました。

「チェックポイント」

- 特定保健用食品(トクホ)も機能性表示食品も、医薬品ではなく、食品です。
- 機能性表示食品は、健康な人が対象で、病気の治療を目的にしたものではありません。
- 宣伝文句で判断せず、注意事項をよく読み、体調に異変を感じたら、すぐに使用をやめて医師に相談しましょう。

【食品の機能性表示の仕組みや表示の違い】

	仕組み	表示の例	マーク
一般の食品	機能性の表示はできません。		
機能性表示食品	事業者の責任で表示(国へ届け出が必要。ただし、国の許可を受けたものではない)	・目の健康をサポート ・脂肪の上昇をおだやかにする	なし
特定保健用食品(トクホ)	国が安全性、有効性を確認し、表示について許可	・おなかの調子を整える ・脂肪がつきにくい	あり

問合せ 市消費生活センター
0834-22-8821

分ければ資源 みんなでごみのリサイクル!

問合せ リサイクル推進課リサイクル担当 ☎0834-61-0303

スプレー缶は「処理困難物」です! 「びん・缶類」の缶ではありません!

「びん・缶類」に分別される缶は、主に口に入れる商品の容器として使用されたジュース・ビールなどの飲料缶、菓子の缶、缶詰の缶です。

スプレー缶は、使い切って穴を開けて「処理困難物」の日に出してください。

びん・缶類	処理困難物

歯と口腔の健康づくり

ガハハ、わハハ、歯歯歯

～80歳で20本以上歯があるとイイね!～

はちまるにいまる
8020運動とは「80歳で20本以上自分の歯を保とう」という取り組みです。一般的に永久歯は28本ですが、20本以上あれば、ほとんどの食べ物をかむこと、味を楽しむことができます。

平成23年の国の調査では、8020達成者は3人に1人以上で過去最高でしたが、1人平均保有歯数は13.9本であり、年齢とともに歯を失う人は多くなっています。歯を失った所には入れ歯などを入れて、残った歯を大切に使えば、歯が20本ある人と変わらず食事を楽しむことができます。

1本でも多く自分の歯を残すために、健康で豊かな生活を送りましょう。

問合せ 健康増進課地域保健一・二担当 ☎0834-22-8553

すこやか通信

問合せ

健康増進課(徳山) ☎0834-22-8553
 健康増進課(新南陽) ☎0834-61-3091
 熊毛総合支所市民福祉課 ☎0833-92-0013
 鹿野総合支所市民福祉課 ☎0834-68-2302

親と子の健康づくり

◆育児相談

体重や身長測定、保健師が育児相談、助産師がおっぱい相談、管理栄養士や歯科衛生士が個別指導を行います。

○おっぱい相談、●栄養相談、◎歯科相談を併せて実施

日時	場所
10月 1日(木) 10:00~11:00	新南陽保健センター ○●◎
7日(水) 10:00~11:00	夜市支所
8日(木) 10:00~11:00	ゆめプラザ熊毛 ○●◎
13日(火) 9:30~11:00	徳山保健センター ○●◎
19日(月) 10:00~11:00	周陽公民館
21日(水) 10:00~11:00	須々万農村環境改善センター
27日(火) 10:00~11:00	久米支所

持参物 母子健康手帳

◆3歳児健康診査

対象 平成24年4月生まれの幼児、または3歳6か月~4歳未満の幼児で、これまで3歳児健康診査を受けていない人

日時	場所
10月 15日(木) 12:30~13:10	新南陽保健センター
22日(木) 12:30~13:30	徳山保健センター

持参物 健康診査票、少量の尿、母子健康手帳

◆0歳からの子育て講座

対象 0~4歳の乳幼児とその家族

日時と内容 10月7日(水)10時~11時…赤ちゃんと小学生の触れ合い

場所 コアプラザかの

持参物 母子健康手帳

申込み 鹿野総合支所市民福祉課

◆マタニティセミナー(3回コース)

対象と定員 原則3回受講できる人、20人(受け付け順)

日時と内容 ▼10月7日(水)13時30分~16時…マイナス1歳からの虫歯予防、おなかの赤ちゃんのための食事など ▼14日(水)13時30分~16時…妊娠中の過ごし方とお産の経過など

▼25日(日)9時30分~12時…赤ちゃんのお風呂の入れ方など

場所 新南陽保健センター

持参物 母子健康手帳、筆記用具、テキスト(初回配布)、エプロン・食材料費100円(10月7日)

申込み 健康増進課(徳山)

◆子育てママのハッピーセミナー

●生後5・6か月児対象

日時と内容 ▼10月8日(木)10時~11時30分…離乳食初期について ▼16日(金)10時~11時30分…産後ママのリフレッシュ体操

場所 新南陽保健センター

持参物 母子健康手帳、筆記用具

申込み 9月24日(木)から、健康増進課(徳山)

●生後7・8・9か月児対象

日時と内容 10月23日(金)10時~11時30分…離乳食中期、歯みがき、育児について

場所 新南陽保健センター

持参物 母子健康手帳、筆記用具、離乳食材料費50円

申込み 10月9日(金)から、健康増進課(徳山)

成人の健康づくり相談会



血糖 肥満 禁煙 歯

対象 おおむね40~74歳で、次のいずれかに該当する人(治療中の人や特定保健指導を受けている人を除く) ▼血圧が高い ▼血糖値が高い ▼コレステロール値が高い ▼肥満を解消したい ▼たばこをやめたい ▼歯周病が気になる

持参物 健康診査受診結果、健康手帳

日時	場所
10月 9日(金) 9:00~12:00	新南陽保健センター
14日(水) 9:30~12:00	熊毛総合支所
19日(月) 9:00~12:00	徳山保健センター

※都合が合わない人は、別の日でも予約を受け付けます。(歯科相談は徳山・新南陽保健センターのみでの開催)

申込み 健康増進課(徳山)、熊毛総合支所市民福祉課

■休日夜間急病診療所(慶万町10-9)

診療科目 内科、外科

診療時間 ●休日…9時~12時、13時~17時、19時~22時 ●平日夜間…19時~22時

電話 ☎0834-32-2299

■周南地域休日夜間子ども急病センター(周南こどもQQ)(徳山中央病院内)

診療科目 小児科

診療時間 ●休日…9時~12時、13時~

17時、19時~22時 ●平日夜間…19時~22時

電話 ☎0834-28-9650

■休日歯科診療所(今宿町3-55)

診療科目 歯科

診療時間 10時~12時、13時~15時

電話 ☎0834-32-1717

※時間外の診療は消防本部指令室 ☎0834-22-8765へ問い合わせください。

●受診時は、保険証と福祉医療証などを持参してください。受付時間は、診察終了時間の30分前までです。

■熊毛地域休日在宅当番医(診療時間…9時~17時)

10月	当番医	電話番号
4日(日)	休診です。休日夜間急病診療所、周南こどもQQを利用してください。	
11日(日)	松永医院(夢ヶ丘入口)	0833-91-3006
12日(祝)	休診です。休日夜間急病診療所、周南こどもQQを利用してください。	
18日(日)	松本医院(大江)	0833-91-6020
25日(日)	松村医院(本町)	0833-91-0303

●休日当番医テレホンサービス ☎0833-92-0029

緊急の場合

15歳未満の子どもの急病、疾患は…小児救急医療の電話相談(19時~翌朝8時) ☎#8000(携帯電話・プッシュ回線)または ☎083-921-2755



利用概要

幼稚園機能を利用

保育所機能を利用

認定こども園を利用する人は、市に申請をして支給認定(1号、2号、3号)を受ける必要があります。

利用できる人	<ul style="list-style-type: none"> ●3歳以上で1号認定 	保護者が働いているなど、保育が必要な事由に該当 <ul style="list-style-type: none"> ●3歳以上…2号認定 ●2歳以下…3号認定
利用できる時間	園が決めた教育時間	保護者の就労時間などにより1日当たり <ul style="list-style-type: none"> ●保育標準時間…11時間 ●保育短時間…8時間
保育料	市が定めた私立幼稚園保育料	市が定めた保育所保育料
※保育料は、保護者の所得によって負担する額が変わります。		
手続き	<ul style="list-style-type: none"> ●これまでの幼稚園の入園と同様に、希望する認定こども園で手続き 	<ul style="list-style-type: none"> ●公立保育所を利用する場合と同様に、平成28年1月に、保育幼稚園課で手続き(雇用証明など所定の様式あり)

認定こども園って どんなところ？

「認定こども園」は、幼稚園と保育所の両方の良さをもち、小学校に就学前の子どもたちにも、幼児教育・保育の提供をする施設です。



これまで小学校就学前の施設として利用されてきた幼稚園・保育所などに、新たに加わる認定こども園には、子育て支援の場が用意されています。園に通っていない子どもも、家庭でも、子育て相談や親子の交流の場などに参加できます。

市内にも、認定こども園の開設に向けて、準備を進めている私立幼稚園があり、保護者の皆さんの選択の幅が広がることが期待されます。

POINT!

同じ認定こども園でも、幼稚園機能を利用するか、保育所機能を利用するかで利用できる内容や手続きが異なります。



問合せ 保育幼稚園課保育幼稚園担当 ☎0834-22-8455

利用の流れ

●幼稚園機能を利用する場合

- 1 認定こども園に直接利用申し込みをします。
- 2 認定こども園から入園の内定を受けます。
※定員超過の場合などには面接などの選考あり
- 3 認定こども園を通じて利用のための認定を申請します。
- 4 認定こども園を通じて市から認定証が交付されます。(1号認定)
- 5 認定こども園と契約をします。

●保育所機能を利用する場合

- 1※ 市に「保育の必要性」の認定を申請します。
- 2 市から認定証が交付されます。(2号認定・3号認定)
- 3 市に認定こども園の利用希望の申し込みをします。
※1と同時にできます。
- 4 申請者の希望、保育の必要性などにより、市が利用調整をします。
- 5 利用先の決定後、契約をします。

平成28年度の 幼稚園児募集

◆市立幼稚園

対象 ●3歳児…平成24年4月2日～25年4月1日生まれ
(菊川・桜田・須々万・大津島・八代幼稚園のみ募集)

●4歳児…平成23年4月2日～24年4月1日生まれ

●5歳児…平成22年4月2日～23年4月1日生まれ

申込み 10月19日(月)～30日(金)9時～16時30分(土・日曜日は、除く)に、希望する幼稚園へ申し込んでください。

※八代幼稚園を希望する人は、保育幼稚園課へ申し込んでください。

※市内の市立幼稚園に、重複して申し込むことはできません。定員を越えた場合は、抽選とします。

◆私立幼稚園

対象 満3歳以上

申込み 各園で異なります。

◆いずれも

定員や保育時間など、詳しいことは各幼稚園(八代幼稚園は保育幼稚園課)に問い合わせてください。



市立幼稚園

地域	幼稚園名	所在地	電話番号
徳山	菊川	下上88-1	0834-62-2941
	桜田	戸田2533-1	0834-83-2235
	須々万	須々万本郷710	0834-88-0243
	大津島	大津島1964-1	0834-85-2004
新南陽	富田東	桶川町2-2	0834-63-2502
	福川南	中畷町6-2	0834-62-1919
熊毛	八代	八代877-3	※本年度は休園しています。
鹿野	鹿野	鹿野上3039	0834-68-2287

私立幼稚園

地域	幼稚園名	所在地	電話番号	
徳山	徳山めぐみ	弥生町2-29	0834-21-3918	
	小さき花	毛利町1-11	0834-21-1615	
	蓮生・まこと	久米3920-1	0834-25-2469	
	河原	東辻5670-1	0834-21-3516	
	愛光	上御弓町3400-1	0834-22-2552	
	旭ヶ丘	久米1008	0834-26-0159	
	周南小さき花	桜木1-9-1	0834-28-1280	
	徳山中央	城ヶ丘3-18-22	0834-28-5288	
	新南陽	富田	富田新町中2960	0834-62-5800
		南陽	福川3-7-30	0834-63-8886
熊毛	あおば	呼坂1240-3	0833-91-6101	
	大河内	大河内1649-2	0833-91-2854	
	明照	樋口328	0833-91-4567	

問合せ

保育幼稚園課保育幼稚園担当 ☎0834-22-8455、各幼稚園

平成27年度 特定計量器の 定期検査

2年に一度の計量器の定期検査を実施します。

取引または証明に使う計量器は、最寄りの検査会場で必ず検査を受けてください。

ただし、適正計量管理事業所や計量士による代検査を受けた場合は、本検査の対象外になります。

検査時には、清掃した計量器と手数料を持参してください。手数料は、種類によって異なります。

午前から午後にかかる場合には、12時から13時の間は休憩のため、受け付けができませんので、注意してください。

実施日	時間	場所
10月8日(木)	10時30分～12時	久米支所
	13時30分～14時30分	鼓南支所
	15時～15時30分	粕島公民館
10月9日(金)	10時～12時	学び・交流プラザ
	13時～15時30分	
10月13日(火)	11時30分～12時	馬島公民館
	13時30分～14時	大津公民館
10月14日(水)	10時30分～11時30分	鶴いこいの里交流センター 熊毛公民館
	13時～15時	
10月15日(木)	10時30分～12時	須々万支所
	13時30分～14時	須金支所
	15時～15時30分	中須支所
10月16日(金)	10時30分～12時	鹿野総合支所
	13時～15時	
10月19日(月)	10時～11時30分	湯野支所
	13時～14時	道の駅ソレーネ周南
	14時30分～15時30分	夜市支所
10月20日(火)	10時30分～12時	和田支所
	13時30分～15時	富田東地区コミュニティセンター
10月21日(水)	10時30分～12時	櫛浜支所
	13時～15時	
10月22日(木)	10時～11時30分	菊川支所 今宿公民館
	13時～15時	
10月23日(金)	10時～12時	今宿公民館
	13時～15時30分	
10月26日(月)	10時30分～12時	新南陽球場
	13時～15時30分	
10月27日(火)	10時～12時	市野球場
	13時～15時	
10月28日(水)	10時～12時	市野球場
	13時～15時	

問合せ

商工振興課商工労働担当 ☎0834-22-8373

報 情 ひろば

お知らせ

市役所本庁舎前庭駐車場の一般開放中止

建築課移転作業中の安全確保のため、一般開放を中止します。
期間 9月18日(金)17時15分～19日(土)17時(予定)
問合せ 総務課管理担当 ☎0834-22-8226-1

徳山動物園のお知らせ

シルバーク夜間開園
日時 9月19日(土)～22日(休)17時～20時(入園は、19時30分まで)
「徳山動物園アプリ」の運用開始
日時 9月19日(土)9時～スマートフォンやタブレット端末の画面上にバーチャルの動物

物を出現させて楽しめます。
内容 ▼動物園内を動物が案内(中心市街地や観光名所も案内可能)▼動物の生息地を体感できる▼動物と一緒に写っているように写真を撮れるなど
 ※貸し出し用のタブレット端末も用意しています。
アプリ発表記念イベント「ガチャピン・ムックと動物園を楽しもう！」
 ガチャピン・ムックが一日園長としてやって来ます。
日時 9月21日(祝)10時～19時
内容 ▼10時～15時：ペーパーフラフトでなりきり動物ワークシヨップ▼13時～13時30分：ガチャピン・ムックのゾウさんウルトラクイズ大会
 ※ワークシヨップは、定員2000人(受け付け順、参加料2000円(材料費など)です。
いずれも
問合せ 徳山動物園 ☎0834-22-8640

中会議室2部屋、小会議室4部屋
貸出時間 9時～22時
使用料 ▼大会議室：1240円～▼中会議室：6200円～▼小会議室：2600円～
 ※使用の際は、公共交通機関を利用してください。
 ※徳山商店連合協同組合契約の有料駐車場(除外施設あり)を利用の場合、1時間分の共通サービス券を交付します。
申込み 使用予定日の3か月前から、総務課管理担当 ☎0834-22-8226-1

相談

行政相談

国などの仕事についての、苦情や要望を相談してください。
榎浜公民館で開催
日時 9月24日(木)9時30分～11時30分
新南陽総合支所で開催
日時 9月24日(木)10時～12時、13時～15時
鶴いこの里交流センターで開催
日時 9月29日(火)13時30分～15時30分

無料法律相談

国の仕事に関する行政相談、人権相談なども併せて行います。
対象 市内に在住する人
日時 10月14日(水)9時～12時
場所 市民館
相談員 弁護士、司法書士、人権擁護委員、行政相談委員、警察安全相談課員
定員 30人程度(受け付け順)
 ※弁護士が対応する相談は、22人です。
申込み 10月6日(火)8時30分～10月18日(日)11時～15時
 から、生活安全課市民相談センター ☎0834-22-8320

募集

遠石秋まつり

フリーマーケットの出店者
日時 10月18日(日)11時～15時
 (雨天の場合は、中止)
場所 出光若草グラウンド
区画(1区画) 3000円
参加料(1区画) ▼遠石地区内：5000円▼地区外：10000円
 ※飲食物の販売は、できません。

男女共同参画審議会の委員

※小・中学生は、保護者の同伴が必要です。
申込み 10月15日(木)までに遠石公民館 ☎0834-22-0442
対象 市内に在住する、申込み日現在20歳以上の人
内容 基本計画策定への意見や市長諮問事項の調査・審議
任期 11月1日から2年間
定員 4人
選考 書類
申込み 10月14日(水)までに、住所・氏名・年齢・性別・電話番号・作文(応募の動機・男女共同参画社会実現のために必要なこと)を、合わせて800字程度、様式は自由を、持参・郵送・ファクス・Eメールで、〒745-8605 岐山通1-1-1 人権推進課男女共同参画室 ☎0834-22-8205
 ☎0834-22-8498・✉jink en@city.shunan.lg.jp

市民スポーツフェスタ2015参加者

日時 10月18日(日)8時50分～15時30分
場所 津田恒実メモリアルスタジアム
わくわくレスリング体験教室

子育て

小学校新入学児童の就学時健康診断

下記の日程で就学時健康診断を各小学校で行います。対象者には、就学時健康診断通知書を郵送しています。9月1日以降に、本市に転入手続きをした対象児童の保護者は、学校教育課へ連絡してください。

対象 平成28年度に小学校へ入学する予定の児童

時間 受け付け…12時30分～、健診…13時～

●検査日程

月日	実施場所	月日	実施場所
9月 14日(月)	夜市小学校	10月 26日(月)	富田東小学校
15日(火)	櫛浜小学校		沼城小学校
16日(水)	須磨小学校	28日(水)	福川小学校
	八代小学校		鹿野小学校
28日(月)	福川南小学校		遠石小学校
30日(水)	桜木小学校	29日(木)	秋月小学校
	徳山小学校		高水小学校
10月 5日(月)	戸田小学校	11月 4日(水)	菊川小学校
	三丘小学校		久米小学校
6日(火)	鼓南小学校	5日(木)	大津島小学校
7日(水)	湯野小学校	11日(水)	和田小学校
9日(金)	周陽小学校	18日(水)	大河内小学校
16日(金)	勝間小学校	20日(金)	岐山小学校
	今宿小学校		
19日(月)	富田西小学校		

問合せ 学校教育課保健担当 ☎0834-22-8541

対象 幼児～中学生
時間 ▼9時20分～10時20分▼
 10時40分～11時40分
定員 各25人受け付け順
体力測定へキサスロン
内容 スポーツ未経験者や運動が苦手な子どもでも、遊び感覚で基本動作が身に付く体力測定
時間 ▼9時20分～10時20分▼
 10時40分～11時40分
定員 各50人受け付け順
体幹教室
内容 体幹トレーニング
時間と定員 ▼幼児・小学生向け…9時20分～10時10分、親

子20組▼小・中学生向け…10時40分～11時30分、30人受け付け順
いずれも
参加料 無料
申込み 10月16日(金)までに、申込書を、ファクスで、文化スポーツ課スポーツ担当 ☎0834-22-8624・☎0834-22-8428
人権施策推進審議会の委員
対象 市内に在住する、申込み日現在20歳以上の人
内容 人権施策に関する市長

諮問事項の調査・審議
任期 11月1日から2年間
定員 4人程度
選考 書類
申込み 10月14日(水)までに、住所・氏名・生年月日・性別・電話番号・作文(応募の動機・人権に関する考え)を、合わせて800字程度、様式は自由)を、持参・郵送・ファクス・Eメールで、〒745-8655 岐山通1-1 人権推進課人権推進担当 ☎0834-22-8468・☎0834-22-8468・✉jinken@city.shunan.lg.jp

保健

献血の日程(400ml限定)
日時と場所 ▼9月27日(日)10時～12時、13時15分～16時：イオンタウン周南
 ▼28日(月)9時30分～11時30分：徳山港町庁舎
 ▼13時30分～16時：新南陽総合支所
問合せ 高齢者支援課福祉調整・高齢者支援担当 ☎0834-228461

催し

くまげ鶴の里ウォーク大会
日時 11月22日(日)8時30分～
場所 鶴いこいの里交流センター
熊周辺
内容 7キロメートル、4キロメートルの部
定員 800人(1チーム2～6人のグループ、受け付け順)
 ※4キロメートルの部は、定員に達していない場合のみ、当日受け付けがあります。
参加料(1グループ) 3000円(倉食代などを含む)
申込み 9月24日(木)～10月30日(金)に、専用申込書を、郵

便振替で振込
問合せ 熊毛総合支所地域政策課 ☎0833-92-0008

徳修館積菜・ふるさと歴史講演会
日時 10月4日(日)9時～12時
場所 徳修館、三丘徳修館
内容 ▼徳修館積菜と論語講釈
 ▼ふるさと歴史講演会▼演題：久坂玄端と寺島忠二郎▼講師：一坂太郎さん(特別学芸員)
参加料 無料
問合せ 三丘徳修館 ☎0833-92-0177

ファミリーフェスタinZOO
対象 乳幼児とその家族
日時 10月3日(土)9時～11時30分
場所 徳山動物園
内容 ▼ちびっ子あそびのひろば▼手作りおもちゃ▼歌と人形劇のミニステージ
参加料 無料(入園料も無料)
問合せ 健康増進課地域保健担当 ☎0834-22-8553

ブックリサイクル
日時 10月3日(土)9時30分～16時
場所 中央図書館

伝言板

皆さんの活動耳より情報

■中央地区公民館パッチワーク教室作品発表会「布あそび」

●日時／9月25日(金)～27日(日)10時～17時※27日は16時まで●場所／文化会館徳●入場料／無料●問合せ／佐藤さん ☎090-4106-5914

■殉難150年徳山七士慰霊祭

●期日／9月27日(日)●時間と内容(場所)／▼11時…神式慰霊祭(児玉神社)▼13時…仏式慰霊祭(大成寺)▼15時…小山良昌さんによる講演会(市民館)●参加料／無料●問合せ／栗崎さん ☎090-3170-2314

■おおたばら交流会

●日時／10月4日(日)10時～15時●場所／大田原自然の家周辺徳●内容／ピザや郷土料理作り、新米の羽釜炊き、餅つきなど●参加料／小学生以上600円、3歳以上の幼児500円(食事代・保険料などを含む)●申込み／9月28日(月)までに、おおたばら交流会 ☎・FAX0834-89-0461

■陶炎クラブ会員募集

萩焼作家の先生に指導を受けています。●日時／毎週木曜日18時30分～20時30分●場所／学び・交流プラザ新●参加料(月額)／2,500円●問合せ／平さん ☎0834-63-0420

22-8467

内容 不用本の無料譲渡(譲渡冊数1人10冊以内)
持参物 持ち帰り用の袋
問合せ 中央図書館 ☎0833-2286687

JRふれあいウォーク
 秋の瀬戸内海を歩く大津島ウォークコース(本浦～砲台山～馬島)
日時 10月18日(日)9時～14時30分(雨天中止)
内容 約7キロメートルのコースを歩き(所要時間5時間30分)人間魚雷回天の訓練基地跡と回天記念館を訪れる
集合場所 JR徳山駅みなと口
定員 50人(受け付け順)
 ※最少催行人数は15人です。
参加料 300円(保険代・資料、乗船料(往復)1420円)

入館料 300円は別途必要
持参物 昼食
申込み 10月15日(木)までに、住所・氏名・年齢・電話番号を、持参・郵送・電話・ファクスで、〒745-0033みなみ銀座1-8観光案内所まちのポスト ☎0834-2286691・FAX0834-338425
問合せ 観光交流課観光振興担当 ☎0834-228372

絵本の読み聞かせ会
としよかんお話し会
日時 10月10日(土)10時30分～11時30分
場所 中央図書館徳
問合せ 中央図書館 ☎0834-2286687

日時 10月10日(土)10時30分～11時30分
場所 ゆめプラザ熊毛
問合せ 熊毛図書館 ☎0833-92-0179

地域づくり講演会
「これからの地域づくりに求められるもの」
対象 地域づくりに関心のある人
日時 10月5日(月)9時30分～12時
場所 学び・交流プラザ新
講師 櫻井常矢さん(大学教授)
定員 100人(受け付け順)
参加料 無料
申込み 9月18日(金)～10月2



日(金)に、氏名・電話番号を、郵送・電話・ファクス・Eメールで、〒745-0045徳山港町1-1地域づくり推進課地域づくり支援担当 ☎0834-228412・FAX0834-2284288・E:kyodo@city.shunan.lg.jp
男性料理教室キホンのキ
男性のための20のレシピ教えます
対象 市内に在住する60歳以上の男性
日時 10月～平成28年2月の第3木曜日(全5回)、10時～12時30分(第1回は、10月15日)
場所 学び・交流プラザ新
内容 初心者向けの調理実習と栄養指導
定員 10人(申し込み多数の場合、抽選)

参加料 500円、別途材料費として1回につき500円
申込み 9月30日(水)までに、住所・氏名(ふりがな)・電話番号を、電話・ファクス・Eメールで、学び・交流プラザ ☎0834-63-1188・FAX0834-39-6152・E:manabi@city.shunan.lg.jp

介護保険対象の住宅改修費受領委任払い取扱事業者研修会
 本市では、事業者が介護保険対象の住宅改修を行う際に、受領委任払い方式を取り扱う場合は、市が開催する研修会を受講し、登録が必要です。
対象 次の全ての要件を満たす新規に受領委任払いの登録を受けようとする事業者▼昨年4月1日以降に、本市で介護保険対象の住宅改修工事を行ったことがある▼市税の滞納がない▼本市に法人市民税の届け出をしている法人、または市内に住所を有する個人事業者
日時 10月30日(金)14時～
会場 徳山保健センター
申込み 10月15日(木)までに、申込書を、持参で、高齢者支援課介護給付・保険料担当 ☎0833-228467

掲示板

市以外からのお知らせ

■9月は船員労働安全衛生月間

●スローガン/ケガなく 事故なく 病気なく 無事に帰るぞ僕らの港 ●
問合せ/中国運輸局山口運輸支局
☎0834-21-0180

■福島県からの避難者への案内

内部被ばく検査 ●日時/9月25日(金)~28日(月)9時30分~16時30分 ※要予約 ●内容/ホールボディカウンターによる内部被ばく検査
避難者相談会 ●日時/9月26日(土)・27日(日) ※予約不要 ●内容/避難者支援や健康に関する相談など
いずれも ●場所/県社会福祉会館(山口市) ●申込み・問合せ/福島県保健福祉部県民健康調査課 ☎080-5743-5867

■行政書士電話相談

●日時/10月1日(木)・2日(金)10時~16時 ●相談電話番号/☎0120-123-809 ●問合せ/県行政書士会 ☎083-924-5059

■徳山海保フェスタ2015

●日時/10月4日(日)9時~16時 ●場所/徳山海上保安部 ●内容/▼巡視船「くろかみ」体験航海(午前・午後各1回)…各回約90人、9月17日(木)までに要申し込み ▼巡視艇一般公開 ▼潜水土による展示訓練など ※詳しくは徳山海上保安部ホームページに掲載 ●問合せ/徳山海上保安部管理課 ☎0834-31-0111

■親子ふれあいのつどい

●対象と定員/県内在住のひとり親家庭の親子、15組 ●日時/10月24日(土)・25日(日)10時~15時 ●場所/山口徳地青少年自然の家 ●内容/SL乗車など ●問合せ/県母子・父子福祉センター ☎083-923-2490

ART GUIDE

アートスポットガイドin周南

市内で開催されるアートイベントを紹介します。

美術博物館 徳

☎0834-22-8880

周南の近代を彩った人たち 周南人物列伝4 特別展示 児玉源太郎一幕末の徳山藩
●期間/9月17日(木)~27日(日) ▼観覧料/無料

■中川十七江さんによる作品解説
●日時/9月26日(土)9時30分~
※手話通訳付き、正午までは入場無料



中川十七江
「ねえ〜花祭りこいこう」
2014年 アクリルキャンバス

周南市美術展2015

●期間/▼前期(書・写真)…10月14日(水)~18日(日) ▼後期(平面・立体)…10月21日(水)~25日(日) ▼観覧料/無料

尾崎正章常設展

「ふるさと福川を描く」
●期間/9月26日(土)~12月6日(日)

郷土美術資料館・尾崎正章記念館 新

☎0834-62-3119

中川十七江絵画展ぞうに魅せられて

●期間/9月26日(土)~11月29日(日)

ワークルーム

●期間/▼9月30日(水)~10月8日(木)…つくし園作品展 ▼10月10日(土)~12日(祝)…グループ風車の会
▼観覧料/無料

いずれも ●開館時間/9時30分~17時(入館は16時30分まで) ●休館日/月曜日(ただし9月21日(祝)開館、24日(木)休館、10月12日(祝)開館、13日(火)休館) ※郷土美術資料館は、9月25日(金)まで展示替えなどのため休館 ●常設展観覧料/一般200(160)円、学生100(80)円 ※18歳以下および70歳以上は無料 ※ ()内は20人以上の団体 ※身体障害者手帳、療育手帳、精神障害者保健福祉手帳、戦傷病者手帳などを持参の人と、その介護者は無料

徳山動物園へ
Go!

徳山動物園のイベントを紹介するよ!

2年たったゾウ!! フェスタ

スリランカゾウが来園して2年が経ち、2頭とも迫力満点のゾウさんに成長中です。皆さん、これからもナマリーとミリングの応援をよろしくをお願いしますね!

期日 9月20日(日)
内容 トレーニングの様子やぞうさんぬり絵など

●問合せ/徳山動物園 ☎0834-22-8640 ●入園料/大人410円、小・中・高校生100円

山口県のプロスポーツ選手による子どもたちの夢応援プロジェクト

やまぐちキッズ ドリームサポート

BOAT RACE 徳山 NEWS

やまぐちキッズドリームサポート活動報告

レノファ山口の選手とのサッカー交流会の後ボートレーサーとペアボートで水上を走りました!
子どもたちにとってプロ選手との貴重な交流体験となりました。

イベントなど…詳しくは、「ボートレース徳山」のホームページを検索!!
問合せ/ボートレース徳山 ☎0834-25-0540 ・入場料100円

LINE®で
友だち追加!

創業明治30年 お墓の専門店

金子石材株式会社

人へ、環境へ、未来へ

日本の伝統の技と心

周南市宅地造成工事に関する検査番号 / 周南(宅)第7-3号(平成15年10月27日) 許可番号 / 指令生活衛生第3号の1の8(平成15年10月24日)

公園墓地 メモリーヒル周南

—思い出の丘—

徳山湾が一望出来る
光あふれる安住の地。

好評分譲中!



広い
駐車場
完備!!

- 宗派不問
- 1区画(1400mm×1500mm)
- 管理料 / 1年間5,000円 ●墓石、外柵代金は別途です。

【概要】

- 管理者 / 浄土真宗 光満寺
- 墓地面積 / 1区画 1400mm×1500mm
- 名称 / メモリーヒル周南
- 管理代行 / メモリーヒル周南管理事務所
- 所在地 / 周南市大字徳山
- 指定石材店 / 金子石材株式会社

永代使用料 **43万円** 寺

徳山みかげ取扱量
県内No.1

徳山みかげ石造り
(中段コロモ一級)



77 (消費税込)
万円



◎8寸2重型舞台付墓石(フタ石式)

お問い合わせ・見積(無料)は金子石材へ

[本社展示場] 山口県下松市美里町4丁目6番29号
TEL:0833-41-2022(代) FAX:0833-41-1890
[営業時間] AM9:00~PM6:00

周南人物列伝4
特別展示

周南の近代を彩った人たち

児玉源太郎 — 幕末の徳山藩

周南人物列伝シリーズでは、明治以降さまざまな分野で現在の発展の礎を築いた、ふるさとゆかりの人たちを紹介してきました。

今回は特別展示として、児玉源太郎の生い立ちと新しい時代を夢みて激動の時代を生きた7人の志士たちの生涯など、幕末の徳山藩の群像を紹介します。

2015年
会期 **9月17日(木)~9月27日(日)**
会期中、9月24日(木)のみ休館 9:30~17:00(入館は16:30まで)

会場 **周南市美術博物館 展示室1**
観覧無料

主催・問合せ

周南市美術博物館

Shunan City Museum of Art and History

〒745-0006 周南市花島町 10-16

TEL(0834)22-8880

http://s-bunka.jp/bihaku/



児玉源太郎 こだま げんたろう



徳山藩の7人の志士たち

信田作太夫 しださくたゆう

本城 清ほんじょうきよし

江村彦之進 えむらひこのしん

浅見安之丞 あさみやすのじょう

井上 唯一 いのうえただいち

河田 佳蔵かわたかぞう

児玉次郎彦 こだまじろうひこ

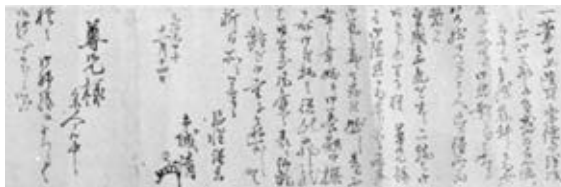

本城清書状

広告の内容については、直接広告主に問い合わせてください。
広告掲載の申し込みは、株式会社ふじたプリント社 ☎0834-25-1600まで。