

広報

# しゅん

2015 vol.294

7/15

## 市長就任あいさつ

市職員募集



今回の  
表紙

徳山海上保安部  
交通課 航行管理官付  
かみのその

上之菌 佳帆さん

上之菌さんは、徳山海上保安部では唯一の女性海上保安官として、厳しい世界で活躍しています。水の事故が増える、海のレジャーシーズンを目前に、航路標識(灯台など)の保守などで、陰から海の安全を支えます。

check!

スマートフォン  
で上之菌さん  
のインタビュー  
が見られます



周南市長

# 木村健一郎

Kenichiro Kimura



## 共に。

4月26日に行われた市長選挙の結果、木村健一郎市長が再選を果たし、2期目の市政運営がスタートしました。

私は、このたびの市長選挙におきまして、多くの市民の皆さまからの支援により、引き続き市政のかじ取りを担わせていただくことになりました。皆さまのご期待に応えられるよう、初心を忘れず、緊張感を持って、全力でまちづくりに取り組む所存です。

私のまちづくりのテーマは、**共に**です。

近年、大きく変化する社会情勢の影響により、人々の考え方が多様化するとともに、少子高齢化のさらなる進行や、急激な人口減少社会への移行に伴い、人と人、地域と地域との「つながり」が薄れていくことが心配されています。

だからこそ、これからますます重要になるのは、共に支え合い、共に助け合い、共に分かち合う**共に**の心であり、これは将来に向けたまちづくりに、

くりにも、欠かすことができません。アイデアを分かち合うことで、見えてくる、新しい周南市の姿があるはずです。**共に**力を合わせてこそ感じられる喜びがあります。

皆さまが、まちのために生き生きと活動している。子どもからお年寄りまで、みんな笑顔で輝いている。輝いていくのは、私ではなく、市民一人ひとりです。私は、それを支えるリーダーでありたいと考えています。

それでは、私の2期目となるこれからの4年間の、主な取り組みについてご説明します。

### 安心して子育て・教育が受けられるまちづくり

「子育てするなら周南市」と言われるまちをめざします。

「子供の健康を、社会全体で守りた

# Greeting

## 市長就任のごあいさつ

【木村健一郎】

昭和27年8月20日徳山市(現周南市)生まれ。早稲田大学卒業後、司法書士、土地家屋調査士開業。平成15年4月から山口県議会議員を1期務める。平成23年4月に周南市長選挙に当選し、現在2期目。

「子育て世代の負担を、軽減したい」との思いから、昨年8月に拡充した「子どもの医療費無料化」を来年4月からさらに拡充します。また、子育て世代の方々の声を私が直接お聴きする「子育て応援ミーティング」を開催し、将来にわたり必要な支援策を構築してまいります。

さらに、教育環境の充実として、中学校の普通教室へのエアコン設置およびICT教育の導入について、先進事例や整備方法などを研究してまいります。

### 若者・女性が活躍できるまちづくり

若者や女性の能力を十分に発揮できる場を創出し、働きやすい環境を整備するため、起業化支援、就労支援、雇用の場の創出、さらにワーク・ライフ・バランスの推進や男性の育児参加のさらなる促進などに取り組みます。

また、大学・高専・専門学校などの高等教育機関と連携し、デザインや

コンテンツなどフリーエイティブ産業の創発や人材育成に取り組みながら、若者や女性がさらに活躍できる仕組みを、さまざまな関係団体と**共に**築いてまいります。

### 市民の安心・安全の確保

身近な生活に対する安心・安全の確保として、まず、高齢者や子ども、障害者、生活困窮者などに対応した総合的な福祉相談窓口を設置します。また「もやいネット地区ソリューション」を市内全地区へ設置して、高齢者の見守りを皆さまと**共に**進めます。

災害時の安心・安全の確保として「防災情報収集伝達システム」の整備を着実に進めます。また、災害が発生した際に、その対策の中心となる市役所本庁舎の建て替えを進めます。市役所のサービスがしっかりと提供でき、災害時にはその対策本部として確かに機能し、さらには市民の皆さまの交流や憩いの場としても親しまれる市役所になります。

### まちの活力創造

徳山駅周辺を中心市街地を整備し、にぎわいあるまちを創ります。駅ビルの建て替え事業を着実に進めるとともに、銀南街リーニール事業など、次々と実行に移されている民間事業と連携するなど、多くの関係者と**共に**まちの活性化を図ります。

また、コンビニナートの経済活動を支える環境整備に取り組みます。「徳山下松港」の物流基盤強化を国や県に引き続き強く要望するほか、積極的な設備投資を促すための諸施策を行い、企業活動のさらなる活性化を図ります。さらに、水素生産都市の特性を生かし、水素関連ビジネスの創出や市内企業の連携・競争力を強化し、まちの活力の創造につなげます。

### コミュニティづくり

コミュニティを強化し、特色ある地域づくりを推進していくため、がんばる地域や団体を応援する制度の創設を検討します。

また、それぞれの地域が抱える課題について、公民館主事や支所職員だけでなく、部局を超えてその解決に向けた取り組みを進めていくた

め、地域に寄り添いながら支援していくことができる職員を育成します。

さらに、地域づくりの拠点となる総合支所、支所、公民館の整備も進めます。その際「地域の夢プラン」などを基に、地域の方や利用者の皆さまと**共に**考えてまいります。

### 安定した行財政基盤の確立

自立したまちづくりを実現するため、第3次行財政改革大綱を着実に推進します。皆さまとの連携・協働のもとに、限られた行政資源を最も有効に活用し、周南市全体の価値を高めていく改革を進めてまいります。

老朽化が進むインフラや公共施設へ対応するため、効率的な運用と維持管理コストの低減に努めることも、公共施設再配置計画に基づき、計画的な修繕による施設の長寿命化と財政負担の平準化を図ってまいります。

### おわりに

**共に** この言葉から、まちづくりの次の一歩を、皆さまと踏み出します。これからもご協力を賜りますよう、よろしくお願ひ申し上げます。



C日程採用 まちを、市民を思うチカラを持った

# 市職員を募集

市では、市民のためのまちづくりにチャレンジできる意欲ある人材を募集します。

## 9月20日(日)(C日程)実施試験の概要

試験区分	募集職種	募集人数	試験科目			
			教養試験	職務基礎力試験	専門試験	適性検査
高校卒	行政事務	2人程度	●			●
	土木技術	2人程度			●	●
	飼育技術	1人程度	●			●
短大卒	保育士・幼稚園教諭	4人程度	●		●	●
社会人	行政事務	1人程度		●		●
	土木技術	1人程度			●	●
	保健師	1人程度		●	●	●
	保育士・幼稚園教諭	4人程度		●	●	●
身体障害者・行政事務		1人程度	●			●

### 高校卒業程度

学校教育法に規定する高等学校を卒業、または平成28年3月末までに卒業見込みの人

行政事務、土木技術 平成2年4月2日以降に生まれた人で、最終学歴が高校卒業者に限る

飼育技術 昭和63年4月2日以降に生まれた人

短大卒業程度(保育士・幼稚園教諭) 昭和63年4月2日以降に生まれ、昭和63年4月2日以降に生まれた人

学校教育法に規定する短期大学以上を卒業、または平成28年3月末までに卒業見込みの人で、保育士資格および幼稚園教諭免許を併せ持つ人、または平成28年3月末までに取得見込みの人

社会人経験者対象 全ての職種において、学歴不問・年齢制限なし(定年制度のため昭和31年4月2日以降に生まれた人に限る)

行政事務 民間企業などの職務経験が、平成27年8月31日現在で5年以上ある人

土木技術 土木分野の専門知識を持ち、工事計画・積算・施工監理などに関する業務に携わった経験がある人

保育士・幼稚園教諭 保育士資格および幼稚園教諭免許を併せ持ち、保育所や幼稚園勤務の経験が、平成27年8月31日現在で5年以上ある人

保健師 保健師資格を持ち、保健師・看護師・助産師のいずれかの職務経験が、平成27年8月31日現在で3年以上ある人

身体障害者対象 次の要件を全て満たす人

▼昭和54年4月2日以降に生まれた人で、学校教育法に規定する高等学校以上を卒業、または平成28年3月末までに卒業見込みの人▼身体障害者手帳の交付を受けている人▼自力で通勤できる人▼介助者なしで職務の遂行が可能な人▼活字印刷文による筆記試験および口述による面接試験に対応できる人

職種によっては、配属先が上下水道局または競艇事業局になる場合があります。

試験の詳細は、募集案内で必ず確認してください。

試験日 9月20日(日)

試験会場 市民館または徳山保健センター

申込書 市役所本庁舎受付、各総合支所地域政策課および各支所で配布 ※市ホームページ <http://www.city.shunan.lg.jp> から印刷できます。

申込み 8月14日(金)消印有効で、申込書・受験票(52円切手を貼付)を、持参・郵送で、〒745-8655 岐山通1-1 人事課人事研修担当 ※申込書の郵送請求を希望する人は、受験を希望する試験区分・募集職種を明記し、返信用封筒(切手140円分を貼付)を同封して、人事課人事研修担当まで郵送してください。

問合せ 人事課人事研修担当 ☎0834-2218 253・✉ [jinji@city.shunan.lg.jp](mailto:jinji@city.shunan.lg.jp)



### 消防吏員(消防士)採用試験

受験資格 ▼昭和63年4月2日以降に生まれ、大学を卒業または平成28年3月に卒業見込みの人▼平成4年4月2日以降に生まれ、短大(高専を含む)を卒業または平成28年3月に卒業見込みの人▼平成3年4月2日以降に生まれ、救急救命士の資格を持ち、短大以上を卒業または平成28年3月に卒業見込みの人▼平成4年4月2日以降に生まれ、救急救命士養成専修学校を平成28年3月に卒業見込みの人▼平成6年4月2日以降に生まれ、高校を卒業または平成28年3月に卒業見込みの人▼県外在住で消防吏員の経験があり、昭和51年4月2日から昭和63年4月1日に生まれた人

募集人数 5人程度

試験日時 9月20日(日)9時～

試験会場 岐陽中学校

試験科目 一般教養試験、小論文、適性検査、身体検査、体力検査

申込書 消防本部、各消防署および各出張所で配布

申込み 8月14日(金)消印有効で、必要書類を、持参・郵送で、〒745-0056 新宿通5-1-3 消防本部消防総務課人事・消防団担当 ☎0834-2218755



# 平成7～18年度に生まれた人の 日本脳炎予防接種について



問合せ 健康増進課企画調整担当 ☎0834-22-8552

## ■生まれた年ごとの今後の対応

対象となる 生年月日の範囲	平成27年度 の学年	今後の対応
平成18年4月2日～ 19年4月1日生まれ	小学3年生	1期接種3回が済んでいない人は、不足分の接種を受けてください。2期の案内は、学校を通じて小学4年生で行います。
平成10年4月2日～ 18年4月1日生まれ	小学4～ 高校2年生	これまでに学校などを通じて、1期・2期の接種の案内をしています。1期・2期の計4回の接種が済んでいない人は、不足分の接種を受けてください。
平成9年4月2日～ 10年4月1日生まれ	高校3年生 相当	1期・2期の計4回の接種が済んでいないと思われる人には、4月に案内通知をしています。母子健康手帳で確認し、4回接種が済んでいない人は、不足分を20歳になるまでに受けてください。進学や就職の際に、予防接種の接種履歴を確認される場合がありますので、早めに受けてください。
平成7年4月2日～ 9年4月1日生まれ	19～20歳	20歳未満であれば、4回接種が済んでいない場合、不足回数分の接種を受けることができます。無料で接種できる期限が限られているため、早目に受けてください。*20歳を過ぎると有料です。

日本脳炎の予防接種後に重い副反応事例が起きたことをきっかけに、平成17年度から21年度まで、対象者へ予防接種の案内を行いませんでした。その後、新たなワクチンが開発され、安全性が確認されたため、日本脳炎の予防接種が受けられるようになりまし。予防接種は、1期に3回、2期(9歳以降)に1回の計4回受ける必要があります。母子健康手

帳で確認し、接種回数が不足している人は、予防接種を受けてください。ただし、平成7年度生まれの人は、20歳未満の人が対象です。予診票は、市内の医療機関にありますが、市外の医療機関で受診する場合や、13歳以上の人が保護者同伴で受診しない場合は、専用の予診票を送付しますので、健康増進課へ連絡してください。

## ■(参考)日本脳炎の予防接種の、標準的な接種スケジュール

1期接種(計3回)	2期接種(1回)
3歳の時に2回(6～28日の間隔を置く)その後おおむね1年の間隔を置いて(4歳の時に)1回	9～10歳の時に1回



★エレベーターが設置されている施設には、階段利用の効果を示したポスターを貼ります。協力してもらえ事業所・団体は市ホームページで紹介いたします。



★生活習慣病予防および健康増進を目的とした、しゅうなんスマートライフチャレンジ(健康寿命を延ばす市民運動)の8つのチャレンジの一つとして、施設内の階段側面に带状ポスターを貼り階段利用の普及啓発を行います。

健康寿命を延ばす市民運動・しゅうなんスマートライフチャレンジ  
**歩こうの階段チャレンジ**  
参加事業所・団体募集!

### 階段を使うと体にどのくらい効果があるの?

体重60キログラムの人が、10分間歩いた場合の消費カロリーを比較してみました!!

平らな道のみの場合	階段を下りた場合	階段を上った場合
30キロカロリー	32キロカロリー	84キロカロリー

階段を上がるだけで、約50キロカロリーも多く消費することができます!(キャラメル3個分のカロリー)



問合せ 健康増進課地域保健  
一担当 ☎0834-22-8553



## はり・きゅう・あん摩 マッサージ施術費の助成



**対象** 次のいずれかに該当する人▼後期高齢者医療制度に加入している人▼70歳以上で、後期高齢者医療制度や市国民健康保険以外の医療制度に加入している人(受給者証の申し込みが必要)

**内容** 市と協定を結んでいる施術師の施術費の一部を助成

※利用は、1日当たり1回で、1か月当たり12回以内です。

**助成額** ▼はり・きゅう・あん摩マッサージのいずれか…800円▼併術…1,000円

**申込み** 高齢者支援課福祉調整・高齢者支援担当、各総合支所福祉担当、各支所

## ショートステイ (生活管理指導短期宿泊)



**対象** 65歳以上で、要介護認定を受けていない人

**内容** 短期間、養護老人ホームなどに入所し、生活習慣などの指導を受けて、体調を調整

※利用は、半年当たり7日以内です。

**利用料** ▼養護老人ホーム…1日当たり400円、給食費…1食当たり400円▼特別養護老人ホーム…1日当たり2,250円(食事を含む)

**申込み** 高齢者支援課もやいネットセンター、各総合支所福祉担当



住み慣れた  
地域で  
暮らしたい

# 高齢者のための 在宅支援サービス

高齢者の皆さんが、住み慣れた地域で安心して自立した生活を送れるように、介護保険制度以外に、市ではさまざまな在宅支援のサービスを行っています。

## ホームヘルプサービス (軽度生活援助)



**対象** 65歳以上の要介護認定を受けていない一人暮らしの人で、日常生活上援助が必要な人

**内容** 自宅で自立した生活を続けるために、ヘルパーと共同で家事などを行う

**利用料** 1回当たり300円

**申込み** 地域包括支援センター、在宅介護支援センター

## 生きがいデイサービス (生きがい活動支援通所)

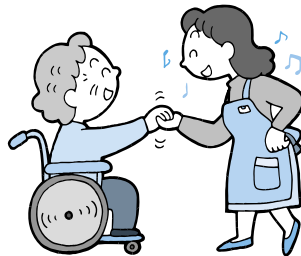

**対象** 65歳以上で、要介護認定を受けていない、家に閉じこもりがちな人

**内容** 日帰りの入浴や食事などの提供

**利用料** 1回当たり600円(食事代は自己負担)

**申込み** 地域包括支援センター、在宅介護支援センター

## 家庭訪問

市の職員や、市の委託を受けた地域包括支援センターおよび在宅介護支援センターの職員が訪問をして、介護予防のアドバイスをしたり、福祉サービスなどの相談に応じています。理解・協力をお願いします。

## 介護者への サービスもあります

### 認知症高齢者 家族やすらぎ支援

**対象** 認知症の高齢者を介護している家族

**内容** 介護をする人が、留守や急病などで不在の間、見守りや話し相手などを行う支援員を派遣

**利用料** 1時間当たり80円

※利用は、1か月当たり10時間以内です。

**申込み** 高齢者支援課地域包括ケア推進担当、各総合支所福祉担当

### 紙おむつ給付

**対象** 65歳以上の寝たきり、または認知症で常時おむつが必要な高齢者を在宅で介護している家族で、紙おむつ利用者および介護者の世帯が市民税非課税世帯の人

※詳しくは、問い合わせください。

**内容** 紙おむつの現物を給付

**申込み** 高齢者支援課介護給付・保険料担当、各総合支所福祉担当、各支所

## 緊急通報システム



- 対象** 電話回線(NTT)を有する65歳以上で、一人暮らしの人
- 内容** 24時間体制で、緊急時にボタンを押して通報し、適切な対処や安否確認ができる機器を設置
- 利用料** 1か月当たり540円
- ※生活保護の受給者、または課税年金収入額と合計所得金額の合計が、80万円以下の人は、無料です。
- 申込み** 高齢者支援課もやいネットセンター、各総合支所福祉担当、各支所
- ※申請時に担当地区の民生委員の意見が必要です。

## 見守り配食



- 対象** 65歳以上の一人暮らしで、安否確認を必要とし、外出や調理が困難な、家族からの支援が見込めない人
- 内容** 配食を通じて、安否を確認(昼食または夕食のうち、1日1食)
- 利用料** 1食当たり610円(生活保護の受給者、または市民税非課税者は、1食当たり410円)
- 申込み** 地域包括支援センター、在宅介護支援センター、担当ケアマネジャーなど

## ひとり生活応援サービス

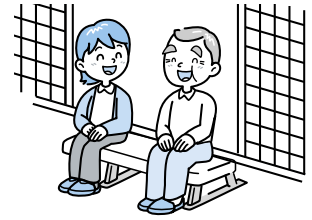

- 対象** 65歳以上の高齢者世帯など
- 内容** コーディネーターが困りごとを解決するため支援プランを作り、週1回程度、支援プランに基づき支援する▼基本サービス…安否確認や話し相手など▼オプションサービス…病院への同行や金融機関などでの支払いなど
- 利用料** ▼契約訪問…1時間以内300円 ▼オプション契約…30分以内250円
- 申込み** 市社会福祉協議会 ☎0834-22-8181

# 高齢者の相談窓口

高齢者の生活支援については、以下の相談窓口を設けています。

### 地域包括支援センター (愛称:いきいきさぽーと)

地域包括支援センターでは、保健や福祉の専門職が相談に応じ、高齢者の生活を総合的に支援します。また、さまざまな組織や機関、関係団体と連携して、高齢者の生活を支える総合機関としての役割を担います。

※職員は市が発行する身分証明書を携帯しています。

担当地区		
担当センター	所在地	電話番号
<b>熊毛地域・久米・櫛浜・鼓南</b>		
いきいきさぽーと周南東部	久米1533-3	☎0834-29-1155
<b>周陽・桜木・秋月・岐山・大津島</b>		
いきいきさぽーとつづみ園	瀬戸見町12-30	☎0834-28-7055
<b>鹿野地域・遠石・関門・中央・今宿・須々万・長穂・向道・中須・須金</b>		
いきいきさぽーと徳山医師会	東山町6-28	☎0834-32-9035
<b>新南陽地域・菊川・夜市・戸田・湯野</b>		
いきいきさぽーと周南西部	古川町1-17	☎0834-62-6301

### 在宅介護支援センター

在宅介護支援センターでは、地域に密着した、より身近な相談窓口として、高齢者の皆さんの生活を支援します。

センター名	所在地	担当地区	電話番号
やすらぎ苑	湯野158	夜市・戸田・湯野	☎0834-83-2444
ニチケアセンター菊川	下上644-1	菊川	☎0834-61-2828
友愛園	須々万本郷28-1	須々万・中須・須金・向道・長穂	☎0834-88-2346
ゆめ風車	宮の前2-6-27	富田西	☎0834-61-3275
天王園	大河内1109-2	熊毛地域	☎0833-91-5851
やまなみ荘	鹿野上2755	鹿野地域	☎0834-68-4183

### もやいネットセンター

高齢者に関するあらゆる相談を受け付けます。 ☎0834-22-8200

くわしい  
問い合わせは

高齢者支援課福祉調整・高齢者支援担当 ☎0834-22-8461、地域包括ケア推進担当 ☎0834-22-8462、介護給付・保険料担当 ☎0834-22-8467、または各総合支所福祉担当(新南陽 ☎0834-61-4113、熊毛 ☎0833-92-0012、鹿野 ☎0834-68-2332)

# 消費生活の知恵



## 公的機関をかたる個人情報流出に 便乗した電話に要注意!!

「あなたの年金情報が漏れています」「流出した個人情報削除してあげるなど不審な電話が掛かった」という事例が多く発生しています。

**事例1** 年金事務所の職員を名乗って電話があり、氏名を確認され、年金額や預貯金がいくらあるかなど個人情報を聞かれた。信用して答えたが、途中あやしいと思い、電話を切った。

**事例2** 消費者センターから「あなたの個人情報が2社の名簿に登録されている。悪質な電話勧誘があるかもしれないので、あなたの情報を削除してあげる」と言われた。削除してほしいと答えると、後口電話すると言われたが、本当に消費者センターからの電話だったのだろうか。

### 【アドバイス】

●「個人情報削除してあげる」

などと持ち掛けてくる電話は詐欺なので、相手にせず、すぐに電話を切ってください。

●日本年金機構や消費者庁、消費生活センターなどの職員から皆さんへ電話やメールで連絡することはありません。

●最近、このような個人情報に関して、公的機関をかたる不審な電話が多くなっています。掛けてきた相手の電話番号が表示される番号表示サービスや留守番電話機能を利用して、電話に出る前に相手を確認することも、被害に遭わない有効な方法です。

不審な電話があったら、すぐに市消費生活センターへ相談してください。

### 問合せ 市消費生活センター

☎0834-22-8822

## 分ければ資源 みんなでごみのリサイクル!

問合せ リサイクル推進課/リサイクル担当 ☎0834-61-0303

### ごみの分別方法を確認しましょう

4月に「ごみの分別方法(保存版)」の冊子を改定し、全戸配布しています。

ごみ燃料化施設フェニックスの稼働を終了したことで、新南陽・鹿野地域については、燃やせないごみから燃やせるごみに変更となったものがあります。それ以外の地域についても、これまでは分別が分かりにくかったごみについて新たに掲載し、一部、分別方法を変更しています。新しい「ごみの分別方法(保存版)」で再確認し、今後ともごみの分別に協力をお願いします。

「ごみの分別方法(保存版)」は、リサイクル推進課、環境政策課、各総合支所、各支所の窓口で配布しています。

「ごみの分別方法(保存版)」は、リサイクル推進課、環境政策課、各総合支所、各支所の窓口で配布しています。



歯と口腔の健康づくり

# ガハハ、わハハ、歯歯歯

## 歯周病から体を守ろう

歯周病は、初期段階では自覚症状がないため、気が付いたときにはかなり進行していることが多いのが特徴です。また、糖尿病と相互に悪影響を及ぼし症状を悪化させる他、脳梗塞や狭心症、心筋梗塞などのリスクが高くなり、妊婦さんでは低体重児出産のリスクが高くなるなど、全身に影響があることも分かっています。歯周病を予防するためには、毎日の歯磨きなどのセルフケアと定期的な歯科検診が大切です。市では、毎月健康づくり相談会を開催し、個別に歯の相談に応じています。詳しくは問い合わせてください。

問合せ 健康増進課地域保健一・二担当 ☎0834-22-8553



# すこやか通信

## 問合せ

健康増進課(徳山) ☎0834-22-8553  
 健康増進課(新南陽) ☎0834-61-3091  
 熊毛総合支所市民福祉課 ☎0833-92-0013  
 鹿野総合支所市民福祉課 ☎0834-68-2302

## 親と子の健康づくり



### ◆育児相談

体重や身長測定、保健師が育児相談、助産師がおっぱい相談、管理栄養士や歯科衛生士が個別指導を行います。

○おっぱい相談、●栄養相談、◎歯科相談を併せて実施

日時	場所
8月 5日(水) 10:00~11:00	夜市支所◎
6日(木) 10:00~11:00	新南陽保健センター○●◎
11日(火) 9:30~11:00	徳山保健センター○●◎
13日(木) 10:00~11:00	ゆめプラザ熊毛○●◎
17日(月) 10:00~11:00	周陽公民館◎
19日(水) 10:00~11:00	須々万農村環境改善センター
25日(火) 10:00~11:00	久米支所

持参物 母子健康手帳

### ◆3歳児健康診査

3歳の頃は体と心の発達が目覚ましく、一生の基礎が出来る上がる大切な時期です。3歳児健康診査では、子どもの成長を確認するとともに、子育てについての相談に応じます。

対象 平成24年2月生まれの幼児、または3歳6か月~4歳未満の幼児で、これまで3歳児健康診査を受けていない人

日時	場所
8月 6日(木) 12:40~13:20	ゆめプラザ熊毛
20日(木) 12:30~13:30	徳山保健センター
27日(木) 12:30~13:10	新南陽保健センター

持参物 健康診査票、少量の尿、母子健康手帳

### ◆0歳からの子育て講座

対象 0~4歳の乳幼児とその家族

日時 8月26日(水)10時~11時

内容 できるかな!お買いもの

場所 コアプラザかの

持参物 母子健康手帳

問合せ 鹿野総合支所市民福祉課



## 成人の健康づくり相談会

血糖 肥満 禁煙 歯



血圧が高い、血糖値が高い、コレステロール値が高い、肥満を解消したい、たばこをやめたい、歯周病が気になるなど、あなたの「どうしたら?」を一緒に考えます!

対象 おおむね40~74歳

※現在治療中の人や特定保健指導を受けている人を除きます。

持参物 健康診査受診結果、健康手帳

日時	場所
8月 10日(月) 9:30~12:00	徳山保健センター
12日(水) 9:30~12:00	熊毛総合支所
14日(金) 9:30~12:00	新南陽保健センター

※都合が合わない人は、別の日でも予約を受け付けます。申し込み時に相談してください。また、歯科相談は徳山・新南陽保健センターのみでの開催です。

申込み 健康増進課(徳山)、熊毛総合支所市民福祉課

### ■休日夜間急病診療所(慶万町10-9)

診療科目 内科、外科

診療時間 ●休日...9時~12時、13時~17時、19時~22時 ●平日夜間...19時~22時

電話 ☎0834-32-2299

### ■周南地域休日夜間子ども急病センター(周南子どもQQ)(徳山中央病院内)

診療科目 小児科

診療時間 ●休日...9時~12時、13時

~17時、19時~22時 ●平日夜間...19時~22時

電話 ☎0834-28-9650

### ■休日歯科診療所(今宿町3-55)

診療科目 歯科

診療時間 10時~12時、13時~15時

電話 ☎0834-32-1717

※時間外の診療は消防本部指令室☎0834-22-8765へ問い合わせください。

●受診時は、保険証と福祉医療証などを持参してください。受付時間は、診察終了時間の30分前までです。

### ■熊毛地域休日在宅当番医(診療時間...9時~17時)

8月	当番医	電話番号
2日(日)	小川クリニック(勝間原)	0833-91-5777
9日(日)	ふじわら医院(大河内)	0833-91-7100
16日(日)	松永医院(夢ヶ丘入口)	0833-91-3006
23日(日)	松村医院(本町)	0833-91-0303
30日(日)	松本医院(大江)	0833-91-6020

●休日当番医テレホンサービス☎0833-92-0029

緊急の場合

15歳未満の子どもの急病、疾患は...小児救急医療の電話相談(19時~翌朝8時)☎#8000(携帯電話・プッシュ回線)または☎083-921-2755



# 国民健康保険高齢受給者証の更新

現在発行している高齢受給者証(70~74歳の人に交付)の有効期限は、7月31日です。

8月1日以降に使用する新しい高齢受給者証は、平成26年中の収入・所得などの状況で窓口負担割合を判定し、7月末日までに自宅へ郵送します。8月1日以降、古い高齢受給者証は、各自で処分してください。

**問合せ** 保険年金課賦課担当 ☎0834-22-8312、新南陽総合支所保険年金担当 ☎0834-61-4110、熊毛総合支所保険年金担当 ☎0833-92-0035、鹿野総合支所保険年金担当 ☎0834-68-2332

## ■ 窓口負担割合の判定方法

※前年中の収入…医療を受ける日の属する月が1月から7月までの場合は、前々年中の収入をいいます。

※★に該当する人は、基準収入額適用申請が必要です。

※3割負担の人でも、1月2日以降、新たに70歳になった人がいる世帯では、同じ世帯にいる70~74歳の人の「前年の総所得金額などから基礎控除額(33万円)を差し引いた額」の合計額が210万円未満の場合、2割または1割負担となります。(申請は不要)

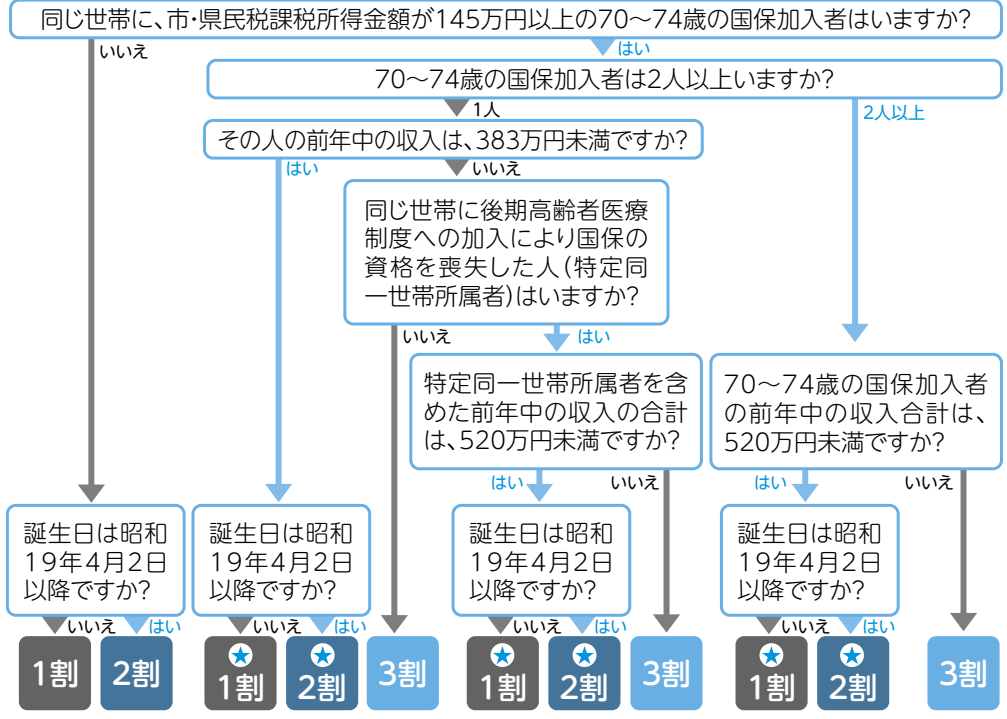

## 周南夏のまつり

### 徳山夏まつり

**日時** 7月25日(土)17時~(青空公園11時~)22時  
**場所** 平和通、青空公園、中心商店街一帯  
**内容** みこし練り歩き、餅まき、バンド演奏、音楽隊パレード、女性綱引き大会、子どもみこし、音楽ライブ、屋台・露店市、ビアガーデン、消防はしご車の展示など  
**駐車場** 徳山小学校(臨時駐車場)  
 ※雨天の場合は、使用できません。  
**問合せ** 観光交流課観光振興担当 ☎0834-22-8372、徳山商工会議所 ☎0834-31-3000

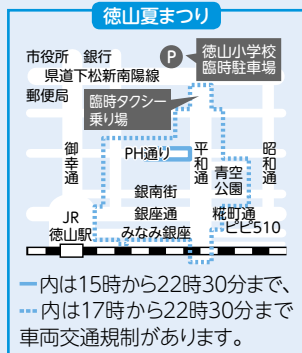

### サンフェスタしんなんよう

**日時** 8月1日(土)15時30分~22時  
**場所** JR新南陽駅前と政所周辺  
**内容** ステージ(演奏・餅まきなど)、パレード、子ども・企業みこし、もみ太鼓、出店など、花火大会(雨天の場合、花火大会のみ2日(日)20時から)  
**駐車場** 2か所の臨時駐車場  
**問合せ** 新南陽総合支所地域政策課 ☎0834-61-4108・新南陽商工会議所内サンフェスタしんなんよう実行委員会 ☎0834-63-3315

### 花火大会に伴う、永源山公園の立ち入りを禁止

**日時** 8月1日(土)9時~23時(花火大会順延の場合は、2日(日)に実施)  
**場所** 永源山公園全域  
 ※永源山公園プールは、1日(土)休場、順延の場合は2日(日)も休場します。  
**問合せ** 公園花とみどり課公園管理担当 ☎0834-22-8402・永源山公園管理事務所 ☎0834-63-7899

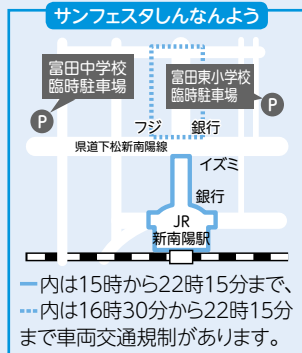

# 報 告

## 情 報

### ひろば

#### お知らせ

##### 赤ちゃんの駅整備事業

##### 赤ちゃんの駅整備事業費補助金

乳幼児連れの家族が安心して外出できる環境づくりを進めるために「赤ちゃんの駅」の施設整備を図る事業者に対して補助金を交付します。

**対象** 市内に商業施設または事業所を有する事業者

**補助金額** 整備費用の2分の1で、上限額10万円

※補助金の交付は1事業所につき1回です。

##### 移動式赤ちゃんの駅の貸し出し

乳幼児を連れた保護者が、安心してイベントに参加できるように、乳幼児のおむつ交換や授乳を行うためのスペースとして移動

式赤ちゃんの駅を貸し出します。  
**対象** 市内で開催され、乳幼児を連れた保護者が参加できるイベントを主催する団体

**貸出物品** 移動式赤ちゃんの駅用メント、おむつ交換台、授乳イス

**貸出料** 無料

**申込み** 市ホームページ・子育て支援課・各総合支所福祉担当で配布する申込書を、持参で、子育て支援課(ごも未来担当) **いずれも**

詳しくは子育て支援課ホームページ <http://www.city.shunan.lg.jp/section/kodomo/akachan.html> で確認してください。

**問合せ** 子育て支援課(ごも未来担当) ☎0834-228457

##### 市産業連関表作成のための事業所アンケート調査

産業連関表とは、地域経済の生産面、需要面、それらの需給関係に基づく産業間取引を一枚の表の形でまとめたものです。

市では、産業連関表を作成して、市の施策の重要な基礎データとして利用するだけでなく、企業活動などの参考資料として事業所の人にも活用してもらう

ことをめざっています。

期日までの調査票の回答に協力をお願いします。

**対象** 従業者おおよそ10人以上の事業所

**期日** 7月24日(金)まで

**問合せ** 商工振興課企業活動戦略室 ☎0834-228223

#### 相談

##### 行政相談

国などの仕事に関する、苦情や要望を相談してください。

##### 鶴浜公民館で開催

**日時** 7月22日(水)9時30分～11時30分

##### 鶴じいの里交流センターで開催

**日時** 7月28日(火)13時30分～15時30分

##### いずれも

**問合せ** 生活安全課市民相談センター ☎0834-228320

#### 募集

##### 市医療公社の職員

**職種と定員** ▼看護師：10人  
程度▼薬剤師：若干名▼医療ソーシャルワーカー(社会福祉

#### 募集

##### 市花壇コンクール

皆さんが力を合わせて世話をしている、地域・学校花壇を披露してください。

**対象** 市内の花壇

※個人の花壇は対象外です。

**部門** 一般の部・学校の部

**審査時期** 9月上旬(応募多数の場合は、2次審査を実施)

※優秀花壇は、10月開催予定のゆめ風車祭りでは表彰

式を行います。

**申込み** 8月14日(金)までに、生涯学習課・教育委員会各総合出張所・各公民館で配布する申込書を、持参・郵送・ファクス・Eメールで、〒745-0004毛利町2-2

生涯学習課生涯学習担当 ☎0834-228621・FAX 0834-228814 E-eds hogai@city.shunan.lg.jp

**対象** ▼看護師・薬剤師・医療ソーシャルワーカー：有資格者、または平成28年4月30日までに資格取得見込みの人(看護師は、交代勤務ができる人)▼介護福祉士：有資格者で、交代勤務ができる人

**勤務場所** 新南陽市民病院、介護老人保健施設ゆめ風車、訪問看護ステーションゆめ風車など

**試験日** 9月12日(土)

**試験場所** 新南陽市民病院

**試験科目** 作文、面接、専門試験

**採用予定日** ▼看護師・薬剤師の有資格者、介護福祉士：11月1日▼その他：平成28年4月1日

**職種** 医師(内科系)

#### 募集

式を行います。

**申込み** 8月21日(金)必着で、新南陽市民病院・病院ホームページで配布する申込書・最終学校の卒業(見込み)証明書、資格証明書の写しを、持参・郵送で、〒746-0017宮の前2-3-15新南陽市民病院総務課 ☎0834-612500

**国民健康保険鹿野診療所の医師(市職員・常勤)**

地域の人々が安心して健やかに暮らしていくために、地域医療に熱意のある診療所常勤医師を募集します。

**職種** 医師(内科系)

定員 1人

勤務場所 国民健康保険鹿野

診療所(須金診療所徳兼務)

選考 面接

採用予定日 平成28年4月1日

受付期間 随時

※詳しくは、市ホームページに掲載しています。

申込み 履歴書・医師免許の写し

を、持参・郵送で、〒745-0000

5 児玉町1-1 地域医療課地域

医療担当 ☎0834-228082

### 建設工事などの入札参加資格審査申請(臨時受け付け)

平成27・28年度建設工事、測量・建設コンサルタント業務などの入札(随意契約を含む)に参加

加するための資格審査申請を受け付けます。現在、登録のある人は申請できません。

対象 市内業者(建設業者の場合、経営事項審査を受けていること)が必要

※詳しくは、市ホームページを確認してください。

申込み 8月17日(月)～28日

(金)に、契約監理課・市ホームページで配布する申込書を、持

参・郵送で、〒745-8655

岐山通1-1 契約監理課工事担当 ☎0834-228425

### 光地区消防組合消防職員(消防吏員)採用試験

受験資格 ▼上級:平成3年4月2日～6年4月1日に生まれ、大

学を卒業、または平成28年3月卒業見込みの人▼初級:平成5年4

月2日～10年4月1日に生まれ、高校卒業程度の学力を有する人

試験日 9月20日(日)

試験場所 光地区消防組合消防本部(光市)

定員 3人程度

申込み 8月14日(金)必着で、

申込書を、持参・郵送で、〒74

3-0011 光市光井6-16-1

光地区消防組合消防本部総務課 ☎0833-745601

### キッズ・エコチャレンジ大作戦

夏休みに、節電・リサイクルなど地球温暖化を防ぐ活動にチャレンジしてみませんか。

対象 市内に在住、または通学する小学4～6年生

※参加賞を進呈し、優秀作には表彰および副賞を進呈します。

申込み 9月15日(火)までに、

キッズ・エコチャレンジ大作戦シートを、学校に提出または、

持参・郵送・ファクス・Eメール

で、〒745-8655 岐山通1-1

環境政策課内温暖化対策地

域協議会 ☎0834-228032

4 ☎0834-228035 ☐

kankyocity.shunan.lg.jp

### 介護保険地域密着型サービス事業者

市では、平成27年度～29年度に事業を開始する地域密着型

サービス事業者を募集します。

募集要項、募集するサービスの種類などは、7月23日(木)か

ら、市ホームページに掲載しますので、確認してください。

申込み期間 7月23日(木)～9

月25日(金)

問合せ 高齢者支援課指導監

査室 ☎0834-228245



### 中央図書館徳の催し

#### 親子らいぶらり

子ども連れの人も広い部屋で

子どもを遊ばせながら、ゆつくり育児書や料理本、絵本などを

選んで、その場で借りることができます。

※子ども向けの動く絵本(DVD)の上映もあります。

対象 3歳までの乳幼児とその保護者

### 募集

### 市ホームページに掲載する バナー広告請負事業者

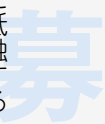

市ホームページにリンクするバナー広告を、10月1日から平成28年9月30日まで一括して請け負う、広告会社などを募集します。

掲載枠と月間アクセス件数

▼トップページ下段に5列2

段:10枠、約7万1000件

仕様 ▼大きさ:縦60ピクセル横145ピクセルのJ

PEGまたは、GIF形式

(アニメーションGIFは不可)▼容量:5キロバイト

以内

契約 見積書の金額で決定

32

※掲載基準に抵触するものは、掲載できません。詳しくは市ホームページで確認してください。

申込み 7月31日(金)12時

必着で、市指定の見積書・

市税の滞納の無いことの証明書(市競争入札等参加資

格者名簿の登録者は不要)を、「くらしの情報」と記載

した封筒に封入し、持参・

郵送で、〒745-8655

岐山通1-1 広報情報課広

報担当 ☎0834-2282

日時 7月22日(水)10時～11時

場所 中央図書館徳

参加料 無料

### 夏休み子どもサイエンス教室

「虫の体ってどうなってるんだろ

う?」

対象 市内に在住、または通学する小学生

日時 8月8日(土)13時30分～

15時

内容 カイコを材料として、

地球上で最も繁栄している動物といわれる昆虫の体の構造を調べ、ヒトとは違う生き物がどうやって生きているのかを考える

講師 天内和人さん(高専教授)

定員 40人(受け付け順)

参加料 500円(材料費など)

申込み 7月22日(水)9時30分

から、電話・Eメールで、中央図書館

募集

産業観光ツアー

周南地域の企業の産業活動や歴史を見学、体験するツアーを開催します。

対象 高校生以上の2人1組または個人

期日と行程 **一般コース** ▼9月25日(金)…JR新南陽駅～出光興産徳～紫水園徳～湯野散策徳～JX日鉱日石エネルギー(下松市) ▼10月6日(火)…JR下松駅南口～赤坂印刷新～道の駅ソーネ周南徳～寿司やす新～東ソー新/東ソー・シリカ新 ▼20日(火)…徳山商工会議所～東洋鋼鈑(下松市)～ホテル松原屋(光市)～伊藤公資料館(光市)/里の厨(光市)～ただおザウルス(光市) ▼27日(火)…光税務署～日新製鋼新～一福新～山口放送徳～住化アプロ製造(下松市) **海上コース** ▼10月22日(木)…徳山港～トクヤマ徳/日新製鋼/東ソー～回天記念館徳～出光興産 **酒蔵めぐりコース** ▼11月17日(火)…JR新南陽駅～中島屋酒造場新～金分銅酒造(下松市)～笠戸島ハイツ(下松市)～山縣本店徳～はつもみぢ徳  
※詳細は、新南陽商工会議所ホームページ <http://www.s-cci.or.jp/> を確認してください。

定員と参加料 20～50人(申し込み多数の場合は、抽選)、1人当たり1,250～5,050円(昼食代、入館料、船賃など)  
申込み 8月15日(土)までに、希望コース(第1希望のみ)・氏名・郵便番号・住所・電話番号・生年月日・性別・勤務先(学校名)を、はがき・ホームページで、〒746-0017宮の前2-6-13新南陽商工会議所 ☎0834-63-3315  
問合せ 観光交流課観光振興担当 ☎0834-22-8372

いずれも

問合せ 中央図書館 ☎0834-22-8682・toshokan@city.shunan.lg.jp

11時30分

場所 ゆめプラザ熊毛

問合せ 熊毛図書館 ☎0833-92-0179

くんちゃんおはなし会

日時 8月8日(土)14時～15時

場所 新南陽図書館

問合せ 新南陽図書館 ☎0833-4-62-1150

4・62・1150

場所 中央図書館徳

問合せ 中央図書館 ☎0834-22-8682

よみかかせの会

日時 8月8日(土)10時30分～

11時30分

大田原自然の家徳の催し

親子木工教室～夏休みの工作は

おまかせ

夏休みの工作や思い出作りを

木のプロが応援します。

対象 小・中学生とその家族

日時 8月2日(日)9時～16時

定員 15家族(申し込み多数の場合は、抽選)

参加料 ▼幼児：600円▼小学生以上：800円(昼食代・材料費・保険料を含む)

夏のはなびく村

対象 小学生

日時 8月25日(火)～28日(金)

3泊4日

内容 テント泊、川遊び、野外炊飯、星空観察、ウォークラリー、

キャンプファイヤーなど

定員 60人(申し込み多数の場合は、抽選)

参加料 9300円(食事代・バ

ス代・保険料・活動消耗品などを含む)

いずれも

申込み 7月21日(火)までに、

大田原自然の家 ☎0834-89-0461

山口どこでも紙芝居スタン

ラリー

地元で伝わる民話や実話などを題材にした紙芝居を上演します。

日時 7～11月の第2・4土曜日、12時～13時

場所 徳山動物園

参加料 無料(入園料は必要)

問合せ 観光交流課観光振興担当 ☎0834-22-8372

周南ロボコン2015

ロボット製作教室

10月31日(土)に徳山高専で行われる、周南ロボコン2015に出場するためのロボット製作教室を開催します。

対象 小・中学生(小学3年生

までは、保護者同伴)

日時 8月23日(日)・29日(土)

定員 30人(受け付け順)

9時～17時

場所 徳山工業高等専門学校

定員 各日30人受け付け順

参加料 2550円(材料費・保険代)

申込み 7月30日(木)までに、

住所・氏名(ふりがな)・電話番号(ファクス番号・メールアドレスがある場合は併記)・学校名・学年・希望日を、郵送・ファクス・Eメールで、〒745-8585

学園台徳山高専学生課 ☎0833-4-29-6234・FAX08334-29-6161・gakusei@tokuyama.ac.jp

講座・講演

市民活動グループのための

情報発信講座(目をひくチラシの作り方編)

対象 主に周南市、下松市、光市を拠点に活動している市民活動グループの構成員や、これから市民活動を始めようと考えている人

日時 8月8日(土)10時～15時

場所 新南陽ふれあいセンター

内容 魅力的なチラシの作成方法(レイアウト、デザインなど)

定員 30人(受け付け順)



講座・講演

市民活動グループのための  
情報発信講座(目をひく  
チラシの作り方編)

対象 主に周南市、下松市、光市を拠点に活動している市民活動グループの構成員や、これから市民活動を始めようと考えている人

日時 8月8日(土)10時～15時

場所 新南陽ふれあいセンター

内容 魅力的なチラシの作成方法(レイアウト、デザインなど)

定員 30人(受け付け順)

催し

## 周南市エコフェスタ

**対象** 市内に在住の小学生以上の人(小学生は保護者同伴)

**日時** 8月5日(水)12時30分～16時

**場所** リサイクルプラザペガサス環境館新

**内容** ▼12時30分～15時…バックヤードツアー▼13時～15時…空き缶編み機でアクリルたわし作り▼空き缶スターリングエンジン作り

※汚れてもよい服装で参加してください。

**定員** 各10組(受け付け順、バックヤードツアーは5組)

**参加料** 無料

**その他の催し** ▼パッカー車・空き缶プレスカー展示、試乗▼中古家具などの無料抽選会▼中古自転車の展示販売

**申込み** 8月4日(火)までに、住所・氏名・年齢・電話番号を、電話で、リサイクルプラザペガサス環境館 ☎0834-61-0302

**参加料** 無料  
**申込み** 7月31日(金)までに、氏名・電話番号・所属市民活動グループを、電話・ファクス・Eメールで、市民活動支援センター ☎0834-62-4682・FAX0834-62-5550・E-mail:shincent@city.shunan.lg.jp

**演題** 成年後見制度について知ろう  
**講師** 吉浦正男さん(社会福祉士)  
**参加料** 無料  
 ※本人と一緒に参加する場合は事前ご連絡ください。  
**問合せ** 高齢者支援課地域包括ケア推進担当 ☎0834-22-8462

### 男性介護者の集い

**対象** 認知症の家族を介護している男性

**日時** 7月28日(火)10時～11時30分

**場所** 徳山社会福祉センター

### 新南陽図書館で開催

**学校図書館を考える会**

**日時** 8月8日(土)10時～12時  
**内容** 学校図書館について詳しく学習

### 短歌をつくる会

**日時** 8月14日(金)10時～12時  
**内容** 図書館資料を参考に、短歌を作成

### あけぼの読書会

**日時** 8月21日(金)10時～12時  
**内容** 図書館の書籍を使用した読書会

### いずれも

**参加料** 無料  
**問合せ** 新南陽図書館 ☎0834-62-1150

### 認知症サポーター養成講座

認知症について正しく理解し、認知症の人や家族を見守る応援者を養成します。

**日時** 7月24日(金)10時～11時30分

**場所** 新南陽総合福祉センター

**内容** 認知症の理解や対応方法、サポーターとしてできることなど

**定員** 50人(受け付け順)

**参加料** 無料

**持参物** 筆記用具

**申込み** 7月23日(木)までに、いきいきさぽーと周南西部 ☎0834-62-6301

**問合せ** 高齢者支援課地域包括ケア推進担当 ☎0834-22-8462

## 伝言板

皆さんの活動耳より情報

### 親子イベント えこまま広場

●日時/7月18日(土)、8月1日(土)10時～15時30分 ●場所/イオンタウン周南新 ●内容/フリーマーケット、ワークショップなど(出店者も募集) ●問合せ/えこまま事務局 ☎tonmi721@yahoo.co.jp



### 夏季市民ダブルステニス大会

●対象/市内に在住または通勤・通学する人 ●日時/8月8日(土)9時～(予

備日…8月16日(日)) ●場所/高瀬サン・スポーツランド新 ●種目/一般男子、一般女子、ミックス ●試合方法/トーナメント方式 ●参加料(1人)/▼加盟団体…300円▼一般…400円 ●持参物/試合球ブリヂストンXT-8 ●申込み/7月31日(金)までに、新南陽テニス協会菅原さん ☎0834-64-2081

### こま 狛犬ウォーク鹿野

●日時/8月23日(日)10時～(雨天決行) ●集合場所/鹿野総合支所駐車場 ●内容/渋川地区鹿の神社と狛犬を巡る(徒歩約10キロメートル)、農家レストランで昼食(移動は各自) ●定員/20人(受け付け順) ●参加料/無料(昼食代は各自負担) ●持参物/歩きやすい服装と靴、飲み物など ●申込み/8月9日(日)までに、藤井さん

☎090-6436-6947

### 陶芸クラブ会員募集

陶器作りの入門教室です。 ●日時/毎週水曜日10時～12時 ●場所/学び・交流プラザ新 ●参加料(月額)/2,000円 ●問合せ/山崎さん ☎0834-62-4560



### 周南少年少女合唱団団員募集

いつでも、体験・見学可能です。気軽に参加してください。 ●対象/小・中学生、高校生 ●日時/毎週日曜日9時30分～12時 ●場所/徳山社会福祉センター(変更の場合あり) ●問合せ/石川さん ☎080-3871-6029



# 掲示板

市以外からのお知らせ

## ■徳山高専夢広場

### 「夏休みの自由研究」相談室

- 対象／小・中学生 ●日時／7月25日(土)13時～17時(1人30～60分程度)
- 場所／ふれあいパーク街あい徳 ●問合せ／徳山高専総務課 ☎0834-29-6227

## ■司法書士による多重債務問題および相続登記など無料電話相談会

- 日時／8月1日(土)10時～16時 ●相談電話番号／☎0120-003-821
- 問合せ／県青年司法書士協議会 丸本さん ☎0827-35-4446

## ■県奨学金返還補助制度対象者募集

- 対象／理系大学院修士課程1年生または薬学部5年生で、日本学生支援機構の無利子奨学金の貸与を受けている人 ●内容／大学院修了などの後、県内の製造業に一定期間従事した場合、奨学金の返還額の全部または一部を補助 ●定員／20人(うち、薬剤師枠5人程度) ●申込み期間／8月12日(水)まで ●問合せ／県産業戦略部 ☎083-933-2470

## ■骨髄バンクドナー登録

- 対象／18～54歳までの健康な人で、体重が男性45キログラム以上、女性40キログラム以上の人 ●日時／毎月第3火曜日9時～10時(要予約) ●場所／周南健康福祉センター 徳 ●問合せ／周南健康福祉センター ☎0834-33-6425

## ■総合労働相談コーナーの案内

労働者や事業主からの、解雇、雇止め、配置転換、賃金の引き下げなどの労働条件のほか、募集・採用、いじめ・パワーハラスメントなど労働問題に関するあらゆる分野の相談を面談や電話で受け付けます。 ●問合せ／徳山総合労働相談コーナー ☎0834-21-1788

# ART GUIDE

アートスポットガイド in 周南

市内で開催されるアートイベントを紹介します。

## 美術博物館 徳

☎0834-22-8880

### 美術博物館開館20周年記念 滝平二郎の世界展

●期間／7月26日(日)まで ▼観覧料／▽一般1,000(800)円▽大学生800(600)円 ※ ( )内は前売りおよび20人以上の団体 ※18歳以下は無料 ※企画展観覧券で常設展も観覧できます。

### 美術博物館開館20周年記念 山陽新幹線全線開業40周年記念 みんなの大新幹線展

●期間／7月31日(金)～9月13日(日) ▼観覧料／▽一般900(750)円▽大学生700(550)円 ※ ( )内は前売りおよび20人以上の団体 ※18歳以下は無料 ※企画展観覧券で常設展も観覧できます。

## 郷土美術資料館・尾崎正章記念館 新

☎0834-62-3119

### 青山英和作品展 一ひたすらに一

●期間／8月23日(日)まで

### 尾崎正章常設展 「各地を旅して一灯台を描く」

●期間／8月30日(日)まで

### ワークルーム

●期間／▼7月23日(木)～8月2日(日) …富田南保育園作品展 ▼5日(水)～16日(日) …富田幼稚園作品展 ▼観覧料／無料



尾崎正章  
「港(姉と弟)」  
1999年  
油彩・キャンバス

いずれも ●開館時間／9時30分～17時(入館は16時30分まで) ●休館日／月曜日 ※ただし、7月20日(祝)開館、翌21日(火)休館 ※郷土美術資料館は、8月1日(土)サンフェスタしなんよう花火大会のため休館、1日が雨天の場合は、翌2日(日)も休館。 ●常設展観覧料／一般200(160)円、学生100(80)円 ※18歳以下および70歳以上は無料 ※ ( )内は20人以上の団体 ※身体障害者手帳、療育手帳、精神障害者保健福祉手帳、戦傷病者手帳などを持参の人と、その介護者は無料

## 徳山動物園へ



徳山動物園のイベントを紹介するよ!

## 夏だ!ゴキだ! ゴきぶり展

今年の夏、園内に約15種類のゴキブリの仲間たちの館が登場します。館から解放されたあなたは、熱狂ゴキちゃんファンに…?!

日時 7月18日(土)～8月31日(月)  
9時30分～16時30分(夜間開園時は20時30分まで)

場所 展示館



●問合せ／徳山動物園 ☎0834-22-8640 ●入園料／大人410円、小・中・高校生100円

## 山口県のプロスポーツ選手による子どもたちの夢応援プロジェクト

## やまぐちキッズ ドリームサポート



## BOAT RACE 徳山 NEWS

レノファ山口の選手によるサッカー教室と、ボートレーサーとのペアボート試乗会に参加して、プロスポーツ選手と交流しませんか?

対象と定員 小学4～6年生、40人(受け付け順)

日時 8月2日(日)12時～16時30分(11時～受け付け)

場所 コスタ・デル・ソル 徳(集合)、ボートレース徳山 徳

申込み 7月24日(金)までに、右記の二次元コードのリンク先応募フォームへアクセス



イベントなど…詳しくは、「ボートレース徳山」のホームページを検索!!

問合せ／ボートレース徳山 ☎0834-25-0540 ・入場料100円

LINE®で  
友だち追加!



創業明治30年 お墓の専門店

金子石材株式会社

人へ、環境へ、未来へ

日本の伝統の技と心

周南市宅地造成工事に関する検査済番号/周南(宅)第7-3号(平成15年10月27日) 許可番号/指令生活衛生第3号の1の8(平成15年10月24日)

# 公園墓地 メモリーヒル周南

—思い出の丘—  
徳山湾が一望出来る  
光あふれる安住の地。

好評分譲中!

広い  
駐車場  
完備!!

- 宗派不問
- 1区画(1400mm×1500mm)
- 管理料/1年間5,000円 ●墓石、外柵代金は別途です。

【概要】

- |               |                         |
|---------------|-------------------------|
| ●管理者/浄土真宗 光満寺 | ●墓地面積/1区画 1400mm×1500mm |
| ●名称/メモリーヒル周南  | ●管理代行/メモリーヒル周南管理事務局     |
| ●所在地/周南市大字徳山  | ●指定石材店/金子石材株式会社         |

永代使用料 **43万円** 起

徳山みかげ取扱量  
県内No.1

徳山みかげ石造り  
(中段コロモ一級)



77 (消費税込)  
万円



◎8寸2重型舞台付墓石(フタ石式)

お問い合わせ・見積(無料)は金子石材へ

[本社展示場] 山口県下松市美里町4丁目6番29号  
TEL:0833-41-2022(代) FAX:0833-41-1890  
[営業時間] AM9:00~PM6:00

自分だけの“いちばん”、みつけにしよう!!

# TOKUYAMA UNIVERSITY



## 経済学部

- 現代経済学科
  - 現代経済コース ○ファイナンスコース
  - コミュニティ経済コース
- ビジネス戦略学科
  - ビジネス戦略コース ○スポーツマネジメントコース
  - 知財開発(マカアム/ティグザイ)コース

## 福祉情報学部

- 人間コミュニケーション学科
  - 社会福祉コース
  - 社会福祉専攻/介護福祉専攻/健康福祉専攻
  - 情報コミュニケーションコース
  - メディア情報専攻/心理学専攻

## オープンキャンパス

7/18 (sat) 8/9 (sun) 9/12 (sat)

- 会場:徳山大学
- 開催時間:11:00~15:30(受付10:30~)

## CONTENTS

- ◎徳山大学のここが魅力だ!
- ◎学生スタッフによるキャンパスツアー ◎模擬講義
- ◎学生食堂無料試食会・ケーキバイキング
- ◎各種相談コーナー ◎保護者の方向けガイダンス
- ◎キャンパスライフ紹介 ◎イベントタイム

8/9 (sun) 知財開発コース特別イベント  
あなたの原稿、プロの目で見てもらえます!  
講談社漫画編集部による  
マンガ・イラスト作品講評会開催!

※詳細はホームページをご覧ください。

TU TOKUYAMA UNIVERSITY  
徳山大学

(お問合せ:徳山大学入試室)  
〒745-8566 山口県周南市学園台  
TEL 0834-28-5302  
http://www.tokuyama-u.ac.jp/

FREE BUS  
無料送迎バス運行中

徳山・防府・新山口・山口・広島  
各JR駅から無料送迎バスを運行します。(要予約)

広告の内容については、直接広告主に問い合わせてください。  
広告掲載の申し込みは、株式会社ふじたプリント社 ☎0834-25-1600まで。