

広報

しゅんぱん

2015 vol.283

2/1

学び交流プラザ
4月13日オープン



新しい周南のまちづくりへ

集い…幅広い世代の市民が気軽に集い、多くの笑顔とにぎわいに満ちた交流の場とします。

学び…市民、行政、高等教育機関、NPOなどによる学びのネットワークの構築によって、地域の「知」が結集する仕組みづくりを進め、学びたいことをいつでも気軽に、楽しく学ぶことができる学習環境をめざします。

育む…学習相談や学習支援の仕組みをつくり、まちづくりを実践する人を育む施設とします。

人とまちの創造拠点…人と人がつながり、地域コミュニティの推進や市民活動の促進など、新しい周南のまちづくりの風(気運)を起こし、人とまちの活性化に寄与する施設をめざします。



建設中の交流アリーナ



建設中の学び・交流プラザ

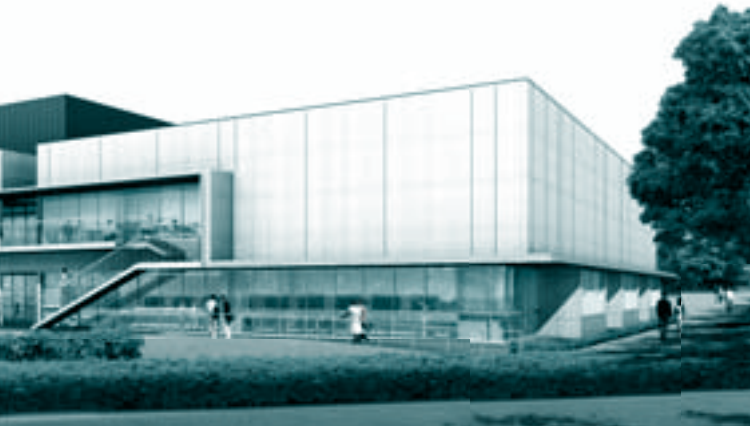

施設の主要な機能
生涯学習機能
生涯学習情報コーナーを設置し、本市の生涯学習の中核となる生涯学習センター機能と地域の学習施設としての地区公民館機能を兼ね備えています。

図書館機能(新南陽図書館の移転)
親子連れをはじめ、誰もが気軽に立ち寄れる地域図書館であり、生涯学習機能との連携に努めます。

スポーツ振興・市民交流機能/武道場・交流アリーナ



市道宮の前線や、アクセス道の一部をカラー舗装し、快適な空間を整備します

集い、学び、育む、人とまちの創造拠点をめざって

学び・交流プラザ

4月13日月オープン

3月2日(月)施設利用の受け付け開始

周南市学び・交流プラザは、誰でも気軽に集い、学び、育む生涯学習の拠点として、いよいよこの春オープンします。
多目的ホール、交流アリーナ、武道場や9つの交流室など、さまざまな用途に対応する施設を備えています。個人、団体、サークルの学習活動やイベントなど皆さんの利用をお待ちしています。



問合せ ▼ 学び・交流プラザ
…生涯学習課 ☎0834-22-8621 ▼ 図書館…新南陽図書館 ☎0834-62-1150

市長からのメッセージ



周南市長 木村健一郎

その名のとおり「学び」を支え「交流」を育むこの施設は、我がまちの強みである市民力をさらに高め、発揮する場として、人づくり・まちづくりに寄与することをめざしています。完成後、市民の皆さんにもしっかり利用していただくことで、その価値は何倍、何十倍にも高まっていくことになります。これから皆さんと共に新たな歴史を刻んでいきたいと思ひます。この施設を共に育てていきましょう。

施設使用料(全て1時間単位)

(単位 円)

区分		基本使用料の額		冷暖房使用料	照明設備使用料
		平日	土・日曜日・祝日		
多目的ホール	ホール使用(422.7㎡)	1,903	2,284	244	
	フロア使用(290.2㎡)	871	1,046		
交流アリーナ(1,272.8㎡)	全面	3,821	4,585	509	255
	1/2面	1,911	2,293		
	1/4面	956	1,147		
	1/8面	478	574		
交流室1(43.3㎡)		130	61		
交流室2(49.1㎡)		148	61		
交流室3(61.4㎡)		184	61		
交流室4(123.5㎡)		371	122		
交流室5(27.6㎡)		83	61		
交流室6(50.1㎡)		150	61		
交流室7(41.6㎡)		125	61		
交流室8(44.9㎡)		135	61		
交流室9(46.8㎡)		141	61		
レクリエーション室(86㎡)		258	61		
調理室(84.3㎡)		253	61		
創作活動室(116.7㎡)		350	122		
和室(59㎡)		177	61		
武道場(536.3㎡)	全面	1,610	488		
	1/2面	805	244		

※別に減免規程を設けます。

一般開放(交流アリーナ・武道場のみ)

区分	基本使用料の額	
交流アリーナ	1/8面(1人)	100
武道場	1/2面(1人)	100

施設利用の受け付け開始 3月2日(月)から(土・日曜日・祝日は除く)

受付時間 8時30分～17時15分

※多目的ホール、交流アリーナ、武道場は利用月の6か月前から、他の諸室は3か月前から受け付けます。

申込み ▼3月2日(月)～17日(火)…中央公民館 ☎0834-22-8690 ▼3月18日(水)以降…学び・交流プラザ ☎0834-63-1188

施設平面図

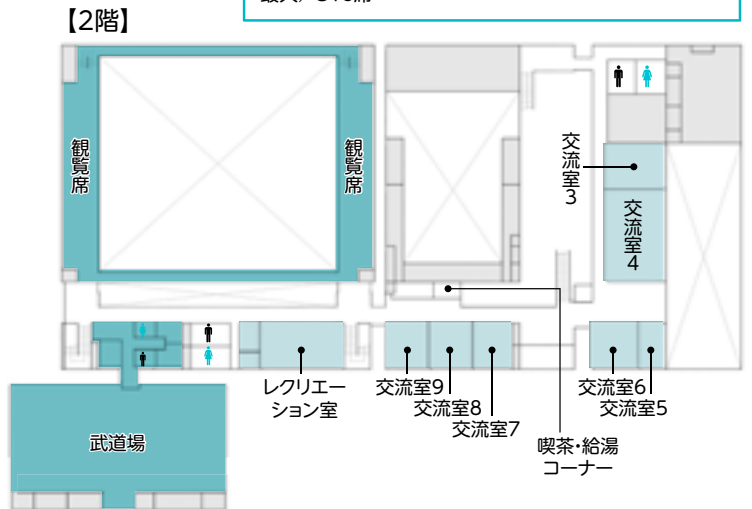

●開館時間 9時～22時

●休館日 毎月最終月曜日、12月29日から翌年の1月3日



今後の予定

3月29日(日)13時～15時 施設見学
4月13日(月) 供用開始(図書館除く)
5月中旬 図書館オープン
6月～10月 旧新南陽図書館解体工事および駐車場整備工事

武道場や交流アリーナはスポーツ振興や市民の交流空間となります。創造・鑑賞機能/多目的ホール講演会や発表会など、気軽に使いやすい300席規模のホールです。情報・交流機能/共用スペース 出入口や廊下などは、この施設を利用する皆さんの交流空間となります。

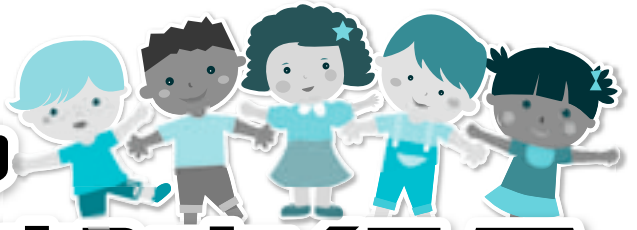

周南市の 姉妹都市紹介

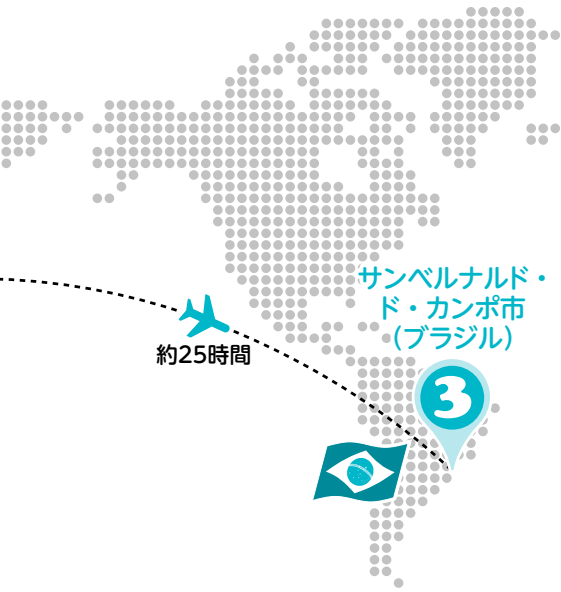

本市は、デルフザイル市(オランダ)、タウンズビル市(オーストラリア)、サンベルナルド・ド・カンポ市(ブラジル)の3都市と姉妹都市提携を結び、これまで文化やスポーツの交流、訪問団の派遣などさまざまな交流を行ってきました。

姉妹都市とは、親善や文化交流を目的として特別な関係を結んだ2つの都市のことであり、今後、本市が更に発展していくための大切なパートナーでもあります。

今回は、姉妹都市をより身近に感じてもらうため、3都市の街の様子や市長からのメッセージを紹介します。

1 デルフザイル市 (オランダ)

北オランダで最も大きな港湾を持つ化学工業都市

姉妹都市提携年月日 1990年5月22日(再調印年2006年7月31日)

人口 約2万5000人

面積 約227平方キロメートル

地理

オランダ北部、フロンニンゲン州の

北東部

特色

● 煉瓦造りの家々や豊かな田園風景が広がる、大変美しい街並み

● 永源山公園にある、ゆめ風車のモデルとなったエオリスの風車がある

● 世界中から帆船が集まるデルフセイル(帆船祭)がおおむね5年ごとに開催され、大変なにぎわいとなる

● 食べ物にはハーリング(ニシンの塩漬)やフロック(コロッケ)が有名



デルフザイル市の港

提携経緯

市内の大手企業の関連会社が、デルフザイル市内にあることから、姉妹都市提携を行いました。

これまでの交流

友好親善訪問団(青少年訪問団)の受け入れおよび派遣、ゆめ風車の建設、民間訪問団の派遣、食文化交流会など



デルフザイル市のビーチ



デルフザイル市
エメ・フロート市長

デルフザイル市は、農園や田園風景が広がる自然豊かな美しい街であり、港湾と共に栄えてきました。世界遺産であるワッデン海岸沿いの土手では、サイクリングやウォーキングを楽しむことができるほか、風車、教会、美術館、ビーチなど見所の多い街です。

魅力一杯のデルフザイル市へ、是非お越しください!

2 タウンズビル市(オーストラリア)

古くから農産物や鉱産物の積出港として栄えてきた港湾都市



エオリスの風車

姉妹都市提携年月日 1990年9月30日(再調印年2003年10月10日)

人口 約19万人

面積 約3733平方キロメートル

地理

オーストラリア北東部

特色

- 世界最大の珊瑚礁地帯である、グレート・バリア・リーフの玄関口
- 島の3分の2が国立公園に指定されているマグネティック島には、野生のコアラやカンガルーが生息する
- 毎年夏に開催されるカルチャーフェスタは、世界各国の歌や踊りを



問合せ 観光交流課コンベンション・国際交流推進担当 ☎0834-22-8372



タウンズビル市での交流

披露するステージイベントのほか、各国の料理が味わえる屋台が並ぶなど、多くの参加者でにぎわう

提携経緯
市内の大手企業を通じ、オーストラリアのクィーンズランド州政府駐日代表から、タウンズビル市の紹介があり、姉妹都市提携を行いました。

これまでの交流
友好親善訪問団(青少年訪問団)の受け入れおよび派遣、姉妹校交流、

デルフザイル市 (オランダ)

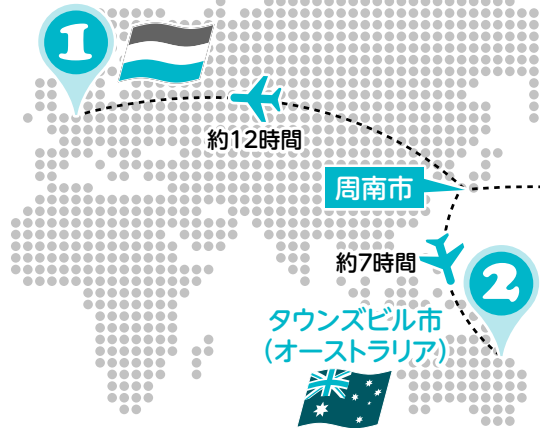

タウンズビル市
ジェニー・ヒル市長

オーストラリアと日本は、昔から貿易相手国であり、昨年の経済連携協定の調印を契機として、両国の関係が一層強化されることが期待されます。タウンズビル市と周南市も、姉妹都市提携以降、さまざまな交流を通じ、相互理解を深めてきました。これからも、友好的な交流が継続されるとともに、多くの皆さんが当市を訪問されることを願っています。



タウンズビル市街

市民文化交流訪問団の派遣、タウンズビル・ランニング・フェスティバルへの市民ランナーの派遣など

サンベルナルド・ド・カンボ市
ルイス・マリンニョ市長

多くの日系人の活躍が市の発展に貢献し続けたこともあり、周南市とは姉妹都市提携以前から強い絆で結ばれ、これまでのさまざまな交流を通じ、友好関係を深めてきました。今回の広報紙への掲載により、当市を身近に感じ、理解を深めていただければ幸いです。遠く離れていますが、皆さまの平和と繁栄を願っています。

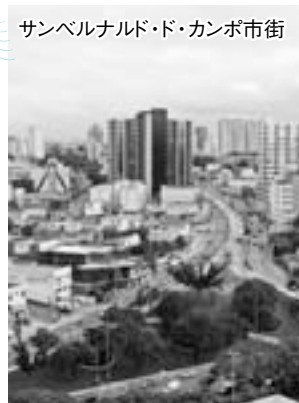

サンベルナルド・ド・カンボ市街



市場

サンベルナルド・ド・カンボ市から寄贈されたイペー(市役所本庁前庭)とジャカラタ(兜玉公園)の木を市内で見ることができ
ます。

3
自動車関連産業を中心として発展してきた商工業都市
サンベルナルド・ド・カンボ市(ブラジル)

姉妹都市提携年月日 1974年4月23日(再調印年2003年10月22日)

人口 約80万人

面積 約407平方キロメートル

地理

ブラジル南東部、サンパウロ州

特色

市内には約9000人の日系人が住んでおり、日系人による、みずほ村がある

● スポーツではサッカーが最も人気があり、市内にはサッカースタジアムやサンベルナルドFCというサッカークラブがある

● 食べ物にはフエイジョアダという、豆と豚肉などを煮込んだ塩味の名物料理が有名で、昨年、市内の小学校の給食にもブラジル料理として取り入れられた

提携経緯

サンベルナルド・ド・カンボ市の在伯山口県人会の推薦により、姉妹都市提携を行いました。

これまでの交流

少年野球チームの受け入れ、サッカーチームの派遣、研修員の受け入れ、行政訪問団の派遣など

歩行者優先道路化 社会実験の報告

昨年9月28日(日)から10月5日(日)まで、銀座通りで、近隣の皆さんをはじめ、市民の皆さんの協力により、歩行者優先道路化社会実験を実施しました。社会実験の様子や調査結果などをお知らせします。



実験の目的

市では、中心市街地活性化基本計画を策定し、誰にとっても居心地が良く、ゆくりと過ごしたくなるまち「公園都市(パークタウン)」をめざして、活性化に向けたさまざまな事業に取り組んでいます。

その一つとして、銀座通りを歩行者にとってより快適で歩きやすく、居心地の良い通り「歩行者優先道路」とすることを検討しており、実際に歩行者空間を広げた場合、周辺交通に与える影響や活性化への効果を検証するために社会実験を実施しました。

社会実験の概要

実施期間 平成26年9月28日(日)～10月5日(日)
実施区間 銀座通り山口銀行前交

差点(鳳鳴館前交差点)

主な内容

- 車道：片側交互通行の交通規制を実施期間中終日)
- 歩道：車道上にウッドデッキを設置し、南側の歩道を拡張。ウッドデッキ上に、ガーデンチェアや観葉植物などを設置

歩道を広げ憩いの場

実験中は、広がった歩道空間を憩いの場として開放したほか、イベント広場としても活用し、ライブなどさまざまな活動を行うてもらいました。



大道芸の様子

社会実験前



効果・影響の検証

自動車交通量・歩行者など通行量調査

自動車交通量調査の結果では、目立った渋滞は発生せず、銀座通りの交通量を絞っても周辺交通への影響は少ないとの結果がでました。歩行者や自転車の通行量については、実験中の休日において、2割から3割通行量が増加しました。

アンケート調査

アンケート調査の結果では、ウッドデッキや、緑のある道路空間がまちなかに整備された場合、また来たいかどつかの質問に、来街者の75・1パーセントが「ぜひ来たい」「できれば来たい」と回答しました。

一方で、商店街関係者の53・2パーセントが「今回の取り組みについて不便を感じ、商店街にもメリットが感

社会実験中



居心地の良いまちをめざして

今後、徳山駅周辺では新たな駅ビルの建設、駅前広場の整備などが予定されており、その環境は大きく変わります。

銀座通りにおいても、将来に向けて、どのような通りが望ましいのか、今回実施した社会実験での結果や、アンケートの意見を踏まえ、誰もが居心地良く過ごせるまちをめざして、引き続き検討していきます。

問合せ 中心市街地整備課
生活担当 ☎03-34-27-0070



募集します

**市有地の売り払い
(一般競争入札)**

市有地を一般競争入札により売り払います。

入札日 3月2日(月)

※応募資格、提出書類などは、実施要項を参照ください。

申込期間 2月2日(月)～20日(金)

(土・日曜日・祝日は除く)

要項・申込書など配布場所 財務課

財産管理担当、市ホームページ

**自動販売機設置
事業者の公募**

公募場所と台数

▼リサイクルプラザ…4台▼ごみ燃料化施設フェニックス…1台▼戸田支所…1台▼新南陽総合支所…3台▼熊毛勤労者総合福祉センター…1台▼消防本部…3台▼東消防署…2台▼西消防署…2台▼北消防署…1台▼教育委員会庁舎…1台▼学

び・交流プラザ…5台▼鶴いこの里交流センター…1台▼和田公民館…1台

設置期間 4月1日(水)～平成28年3月31日(木)

※期間満了後、2回の年度更新も可能です。

選定方法 市へ納入する取扱料率、その他による

※応募資格、提出書類などは、実施要項を参照ください。

申込期間 2月2日(月)～20日(金)

(土・日曜日・祝日は除く)

要項・申込書など配布場所 財務課

財産管理担当、市ホームページ

■売り払い物件

地番	地積	入札最低価格
①花陽2-161-6	32.85㎡	959,220円
②新地2-27	171.91㎡	6,137,187円
③新地2-84	46.08㎡	857,088円
④野村3-4825-13 他2筆	279.84㎡	5,966,944円
⑤大河内字新造坊2143-11	143.83㎡	1,359,193円
⑥鹿野上字下市3167-2	171.71㎡	1,576,297円

※別途消費税要

■広告料最低価格

場所	広告料最低価格(年額)
1階玄関口上部壁面 西側① (縦1.78m×横1.92m)	354,640円
1階玄関口上部壁面 西側② (縦1.78m×横2.36m)	436,800円
1階玄関口上部壁面 東側 (縦1.20m×横3.60m)	449,280円
2階エスカレーター上部の梁 (縦1.30m×横5.00m)	676,000円
2階通路柱(大)南側面 (縦2.38m×横1.74m)	430,560円
1階エスカレーター昇降口壁面 (縦4.80m×横2.40m)	1,198,080円
2階エスカレーター正面の柱 (縦0.86m×横0.53m)	46,800円
1階エスカレーター昇降口 案内表示 裏面 (縦0.30m×横0.80m)2か所	49,920円
2階エスカレーター昇降口 案内表示 裏面 (縦0.30m×横0.80m)2か所	49,920円



**JR徳山駅みなと口
エスカレーター棟内
有料広告掲出者**

掲出場所 JR徳山駅みなと口エスカレーター棟内9か所

契約期間 4月1日(水)～平成28年3月31日(木)

※契約期間は1年間としますが、以後2回の年度更新も可能です。

選定方法 応募者多数の場合、市の定める基準により審査、採点し決定

※応募条件、応募方法などは、募集要項を参照ください。

申込期間 2月2日(月)～20日(金)

(土・日曜日・祝日は除く)

要項・申込書など配布場所 財務課

財産管理担当、市ホームページ



(土・日曜日・祝日は除く)
要項・申込書など配布場所 財務課
財産管理担当、市ホームページ



地域の人とつながる 大会をめざして

【1】の度の大会は、スポーツをする・見る・支えるの3点がつながることをテーマに行います」と話すのは周南レスリング協会の吉原さんです。吉原さんは現在、子どもたちの指導や選手の育成、一般の人に競技を広く知ってもらおうための普及活動をしています。

来る2月21日(土)・22日(日)には、我がまちスポーツ推進事業の一環として、東日本大震災復興支援、レスリング親善交流を目的とした、徳山少年レスリング選手権大会を開催。例年、幼年から中学生まで、西日本各地から300人以上が参加し、

周南レスリング協会常任理事

よし はら **博敏**さん



大会は2月21日(土)・22日(日)に、キンピバラック周南総合スポーツセンターにて行われます

18回目となる今大会は、東日本から強豪チームを4チーム招待します。「普段から地域のスポーツ少年団の父兄が中心となり、準備や運営を手伝ってくれ、さらに地域の皆さんの大きな支えがあつてこそ、大会が行えます。そういった皆さんと、もっと交流できる場になればうれしいです」と吉原さんは話し、今回は初めての試みとして、鹿野高齢者生産活動センターの協力で、わら細工や竹細工の体験ブースを設け、地域の人とつながりを深める企画を行います。

「レスリングの関係者以外の多くの人にも見てもらい、輪を広げていきたいです。そして東京オリンピックには、この地域から選手を輩出したいです」と、吉原さんは熱い姿勢で、大会に向けて準備を進めます。

市長 随想

笑顔の好循環

周南市長 木村健一郎



市長になって間もないころのことです。

ある日、鏡を見てびっくり。眉間に縦ジワが一本くっきり入っていました。

議事中継などでテレビに映る私を見て、妻から「そんなに怖い顔をしなくても」と指摘されることもしばしば。そんなつもりはなくても、緊張すると無意識のうちに眉間にシワが寄り、そう見えるのだそうです。

なるほど、結婚式の時の写真を取り出してみると、幸せそうな新婦の横に、怒ったような表情の若い自分が立っていました。

哲学者アランの「幸福論」の中に有名な言葉があります。

「幸せだから笑うのではない、笑うから幸せになるのだ」前向きな気持ちで、いつも笑顔絶やさないようにしている

と、なんだかウキウキして幸せな気分になれる気がします。

実際に、笑顔を作る時に使う筋肉が脳を刺激し、リラックスさせることは、科学的にも明らかとなっているそうです。

笑顔は人を幸せにします。そして、笑顔の人は周りも明るくしてくれます。笑顔の輪が広がれば、幸せの輪も広がります。笑顔の好循環をつくり出すこと。それがまちづくりの本質であると思えます。

「市長さんは笑顔がいいですね」と、よく言われるようになりました。

「市民の幸せの実現」というやりがいのある仕事をしていることがうれしいのです。

最近気が付いてみると、眉間の縦ジワはいつの間にか消えてなくなっていました。



1/5 水産物市場初競り
場所: 地方卸売市場水産物市場

豊漁を願い、威勢よく初競り

1月5日の早朝に、新春恒例の初競りが行われました。最初に1年の豊漁を祈る乾杯が行われた後、競りはスタート。戸田のタコや粕島のフグをはじめ、市内で水揚げされたさまざまな魚介が、手際よく競りにかけられていきました。競り人の威勢のよい掛け声が響く中、集まった皆さんは、真剣な表情で地元の魚介を競り落としていました。



ふあと de 周南
PHOTO de SHUNAN
市民の皆さんの活動に大接近!

新年の幕開けに固める、防災への決意

年初め恒例の消防出初式が行われました。式典後は、子どもたちの幼年消防クラブを先頭に、消防団や企業自衛消防隊などから参加した約750人と消防車34台が続く、頼もしい分列行進を披露。腕用ポンプから勢い良く青空に放たれた一斉放水では、息の合った動きとその迫力に、訪れた皆さんから歓声が上がリ、会場が大いに沸き立ちました。



1/5 消防出初式
場所: キリンビバレッジ周南総合スポーツセンター



1/10 市弓道連盟平成27年射初会
場所: キリンビバレッジ周南総合スポーツセンター

精神を統一し、気持ちを新たに

市弓道連盟の、新春恒例の射初会が今年も開催されました。始めに新年の祝射が行われ、初心者から有段者まで、幅広い層の会員が参加。寒空の下、皆さんは真剣な表情で1尺3寸的的を狙い、心を込めて矢を放ちました。後半には、的の代わりに扇や風船を狙う余興が行われ、会場中が沸く場面もありました。



1/11 成人式
場所: 文化会館

大人の仲間入りを果たした、節目の日

成人式が開催され、本年度に20歳を迎える1,102人が出席しました。会場では、華やかな振り袖や、真新しいスーツに身を包んだ新成人の皆さんが集まり、友人との久しぶりの再会を喜びました。式典では、2人の新成人が周りの人々たちへの感謝や、将来に向けての決意を発表。責任ある大人としての、新たな一歩を踏み出しました。

平成27年度 非常勤嘱託 職員募集

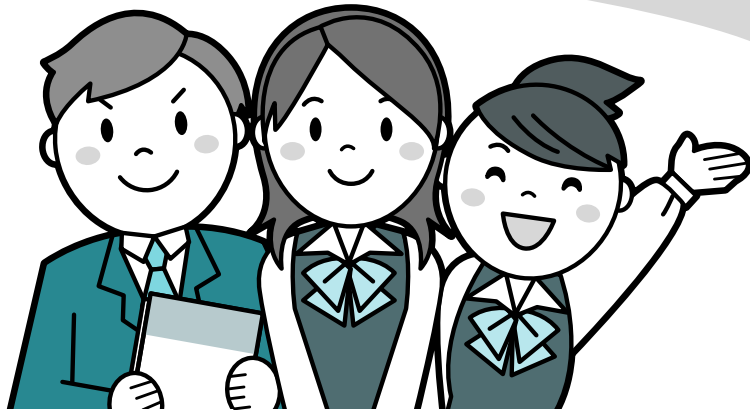

※申込書は、各担当・市ホームページで配布します。

(履歴書は市販のもの)

※通勤手当は、片道の通勤距離が2km以上あり、交通用具を使う場合、距離に応じた通勤手当相当額を報酬に上乘せ

して支給します。(上限あり)

※職種によっては、社会保険や雇用保険の適用があります。

※公務災害補償制度または労災補償制度があります。

雇用期間 4月1日～平成28年3月31日

勤務場所	業務内容	対 象	勤務日数	勤務時間	定員	報酬(月額)	申込み	選考
■総務課管理担当 ☎0834-22-8261								
本庁舎 電話交換室	電話交換案内業務	電話交換業務の経験のある人	22日/月	8時30分～13時または12時45分～17時15分	2人	85,100円程度	2月13日(金)までに、申込書を、総務課	書類・面接
本庁舎 公用車 駐車場	公用車整備業務	自動車整備士(2級ガソリン自動車)の資格を持つ人	17日/月	8時30分～17時15分	1人	126,100円程度		書類・面接・実技
■納税課納税二担当 ☎0834-22-8277								
納付ご案内センター(新南陽総合支所内)	電話による市税・国民健康保険料などの納付案内、パソコン入力など	電話案内、パソコンの操作ができる人	17日/月	平日・休日：8時30分～17時15分、夜間：11時15分～20時(週1日または2日程度)	3人	126,100円程度	2月13日(金)までに、申込書を、納税課	書類・面接
			10日/月		3人	74,200円程度		
■市民活動支援センター ☎0834-33-7700								
市民活動支援センター(西部市民交流センター内)	市民活動に関する各種の支援業務	市民活動に関心があり、パソコンの操作ができ、土曜日勤務も可能な人	17日/月	8時30分～17時15分	1人	116,900円程度	2月13日(金)までに、申込書を、市民活動支援センター	書類・面接
■向道支所 ☎0834-88-1800								
向道支所(大道理)	窓口対応、パソコン入力、電話対応など	ワード・エクセル入力の操作ができ、普通自動車運転免許を持つ人	12日/月	8時30分～17時15分	1人	82,500円程度	2月16日(月)までに、申込書を、向道支所	書類・面接
■文化スポーツ課スポーツ担当 ☎0834-22-8624								
新南陽トレーニングセンター(新南陽ふれあいセンター内)	トレーニング指導員	次のいずれかに該当し、トレーニングの指導ができる人 ▼大学の体育専門課程を卒業または卒業見込みの人▼資格取得者…▽スポーツプログラマー▽フィットネストレーナー▽健康運動指導士▽健康運動実践指導者▽トレーニング指導士▽ヘルスケアトレーナー▼スポーツ施設などにおいて指導経験が2年以上ある人	17日/月	9時～21時のうち7時間45分	1人	159,700円程度	2月13日(金)までに、履歴書・職務経歴書・資格証の写し・作文「私がめざすトレーニング指導とは」(800字以内)を、文化スポーツ課	書類・面接

※募集要項の詳細内容は、各担当まで問い合わせてください。

勤務場所	業務内容	対 象	勤務日数	勤務時間	定員	報酬(月額)	申込み	選考
■環境政策課環境政策担当 ☎0834-22-8324								
環境政策課	浄化槽維持管理業務	環境行政に関心があり、パソコンの操作ができる人	17日/月	8時30分～17時15分	2人	116,900円程度	2月13日(金)までに、履歴書を、環境政策課	書類・面接
■環境政策課生活衛生・簡易水道担当 ☎0834-22-8322								
環境政策課	し尿処理業務に係る事務	廃棄物処理法など関連法令に熟知し、し尿処理事務または類似事務に1年以上従事した経験のある人	16日/月	8時30分～17時15分	1人	110,000円程度	2月13日(金)までに、申込書を、環境政策課	書類・面接
■リサイクル推進課収集担当 ☎0834-61-0310								
リサイクルプラザ	粗大ごみに関する業務(受付など)、収集担当管理業務	電話対応やパソコンの操作ができる人	17日/月	8時15分～17時	2人	116,900円程度	2月13日(金)までに、申込書を、リサイクル推進課	書類・面接
■リサイクル推進課施設担当 ☎0834-61-0335								
ごみ燃料化施設フェニックス	ごみ搬入分別指導および分別作業業務	ごみの分別に精通し、監視指導できる人	17日/月	8時15分～17時	3人	116,900円程度	2月13日(金)までに、申込書を、リサイクル推進課	書類・面接
■人権推進課人権推進担当 ☎0834-22-8456								
川崎会館、東福祉館、高水会館	隣保館指導員	社会福祉主事の資格を持つ人、または社会福祉事業に2年以上従事した人、もしくは隣保館の運営に関して、これらと同等の能力を持つ人	17日/月	8時30分～17時15分	各1名	116,900円程度	2月13日(金)までに、申込書(希望隣保館を明記)・作文「今後取り組みたい人権啓発」(800字以内)を、人権推進課	書類・面接
■高齢者支援課介護認定担当 ☎0834-22-8343								
市内の調査対象者宅など	介護認定調査員(月額制)	普通自動車運転免許を持ち、次のいずれかに該当する人▼介護保険法に規定する介護支援専門員▼保健師・看護師・准看護師・理学療法士・作業療法士・社会福祉士・介護福祉士いずれかの資格を持つ人▼介護職員初任者研修課程または訪問介護員養成研修(1級もしくは2級課程)を修了した人▼介護業務に5年以上従事した経験のある人	17日/月	8時30分～17時15分	3人	139,500円程度	2月18日(水)までに、申込書を、高齢者支援課	書類・面接
	介護認定調査員(請負制)		調査対象者との調整による	8人	調査1件当たり3,500円(月20件～40件)			
■子ども家庭課子ども・母子福祉担当 ☎0834-22-8460								
子ども家庭課子ども・母子福祉担当	母子・父子自立支援員	母子福祉など相談業務の経験のある人、または福祉業務に熱意と識見を有する人で、普通自動車運転免許を持ち、パソコンの操作ができる人	17日/月	8時30分～17時15分	1人	108,700円程度(県相談員を兼務、別に県報酬あり)	2月16日(月)までに、申込書・作文「ひとり親家庭の自立について」(800字以内)を、子ども家庭課	書類・面接
■子ども家庭課子ども未来担当 ☎0834-22-8457								
子ども家庭課子ども家庭相談室	家庭児童相談員	児童福祉司任用資格、社会福祉士、臨床心理士、精神保健福祉士、保健師のいずれかの資格を持つ人	17日/月	8時30分～17時15分	1人程度	139,500円程度	2月13日(金)までに、申込書・作文「子どもの健やかな育ちを支える地域支援に必要なこと」(800字以内)・資格証の写しを、子ども家庭課	書類・面接
	子ども相談調整員	児童福祉司任用資格、社会福祉士、臨床心理士、精神保健福祉士、保健師、保育士、幼稚園教諭、教員免許のいずれかの資格を持つ人	12日/月		1人程度	82,500円程度		
■保険年金課徴収担当 ☎0834-22-8313								
保険年金課徴収担当	保険料納付指導員	普通自動車運転免許を持ち、パソコンの操作ができて、保険料の納付指導が適切に行える人	17日/月	8時30分～17時15分	3人	116,900円程度	2月13日(金)までに、履歴書を、保険年金課	書類・面接

勤務場所	業務内容	対 象	勤務日数	勤務時間	定員	報酬(月額)	申込み	選考
■保険年金課特定健診担当 ☎0834-22-8384								
保険年金課	保健指導業務(頻回・重複受診の保健指導など)	看護師資格を持ち、看護業務に1年以上従事した経験のある人	17日/月	8時30分～17時15分	1人	144,600円程度	2月13日(金)までに、履歴書を、保険年金課	書類・面接
■新南陽総合支所地域政策課 ☎0834-61-4211								
新南陽総合支所	電話交換・受付案内	電話交換業務の経験があり、かつ窓口事務ができる人	22日/月	8時30分～13時、または12時45分～17時15分	1人	87,800円程度	2月13日(金)までに、申込書を、新南陽総合支所地域政策課	書類・面接
■鹿野総合支所産業土木課 ☎0834-68-2335								
あぐりハウス	あぐりハウス施設の管理、わさび苗などの育苗業務全般	普通自動車運転免許を持ち、わさび苗などの育苗に関心のある人	17日/月	8時30分～17時15分	2人	116,900円程度	2月13日(金)までに、履歴書を、鹿野総合支所産業土木課	書類・面接
■教育政策課施設担当 ☎0834-22-8533								
市立幼稚園・小・中学校および教職員住宅	学校施設などの修繕業務	施設修繕を行う技能および道具を有する人	17日/月(土・日曜日・祝日は除く)	8時30分～17時15分	2人	145,800円程度	2月20日(金)までに、履歴書を、教育政策課	面接
■学校教育課学務担当 ☎0834-22-8543								
市立小・中学校	学校図書館司書業務	図書館司書の資格を持つ人、または3月末までに取得見込みの人	17日/月以内(8月は10日/月)	8時～16時(始業・終業は学校により異なる)	6人	105,600円程度(8月は62,200円程度)	2月16日(月)までに、履歴書・作文「子どものための学校図書館」(800字以内)を、学校教育課	書類・面接
■生涯学習課文化財保護担当 ☎0834-22-8677								
生涯学習課文化財保護担当(市内発掘調査現場など)	埋蔵文化財の発掘調査、整理、報告書作成など	大学(短期大学を除く)または大学院において考古学を専攻し卒業・修了、採用予定日までに卒業・修了予定、もしくは国・地方公共団体・公益法人・その他調査研究機関において、埋蔵文化財の発掘調査、報告書作成に係る1年以上の業務経験のある人	17日/月	8時30分～17時15分	1人	116,900円程度	2月13日(金)までに、履歴書を、生涯学習課文化財保護担当	書類・面接・実技
■中央公民館(生涯学習センター) ☎0834-22-8690								
小畑・馬島・岐山・中央地区・和田公民館	公民館管理運営業務	パソコンの操作ができ、公民館活動に関心がある人(馬島公民館は大津島在住の人)	17日/月(和田のみ13日/月)	8時30分～17時15分(行事に伴う土・日曜日・祝日夜間勤務あり)	6人	116,900円程度(和田は89,400円程度)	2月13日(金)までに、履歴書(写真付)を、中央公民館	面接・作文
■徳山西学校給食センター ☎0834-31-9881								
徳山西学校給食センター	給食配送業務および給食業務	大型自動車運転免許を持ち、大型自動車運転業務の経験のある人	17日/月	7時15分～16時	2人	116,900円程度	2月13日(金)までに、履歴書を、徳山西学校給食センター	書類・面接
■中央図書館 ☎0834-22-8682								
新南陽図書館	図書館司書業務	図書館司書資格を持つ人(3月末までに取得見込みを含む)または1年以上図書館での実務経験のある人	17日/月	9時45分～18時30分または8時45分～17時30分(土・日曜日勤務あり)	3人程度	116,900円程度	2月13日(金)までに、履歴書(勤務希望館名を明記)・作文「図書館の果たす役割について」(800字以内)を、中央図書館	書類・面接
熊毛図書館				9時～17時45分または9時30分～18時15分(土・日曜日勤務あり)	3人程度			

報 告 情 報 び ろ ば

お知らせ

ワンワン銀行

生後3週間から3か月までの、子犬の譲渡会です。

日時 2月15日(日)9時～10時
(小雨決行、悪天候の場合は、22日(日)に延期)

※犬の譲渡が終わらない場合は、12時まで延長します。

場所 大迫田墓地前

問合せ 環境政策課生活衛生・簡易水道担当 ☎0834・22・8322

お詫びして訂正します

市広報1月15日号に掲載した、市・県民税の申告と所得税の確定申告の、e-Taxの利用について、誤りがありました。

e-Taxで申告の手続きをした場合は、確定申告期限から5年間、税務署からの書類の提出、または提示を求められることがあります。

問合せ 課税課市民税担当 ☎0834・22・8273

中小企業退職金共済掛金補助金制度

市では、中小企業退職金共済制度または特定退職金共済制度に加入した従業員の掛金を納付している中小企業の事業主に対して、掛金の一部を補助しています。

対象 平成25年2月～26年12月に新規加入した従業員の掛金
持参物 市税の滞納の無いことの証明書、預金通帳の写し

申込み 2月2日(月)～27日(金)までに、申込書を、持参で、商工振興課商工労働担当 ☎0834・22・8373

廃園に伴う幼稚園開放

期日と場所 ▼2月14日(土)～
：周栄徳・楠木徳・今宿徳・夜市徳・湯野幼稚園 ▼3月27日(金)～富田西幼稚園
時間 10時～16時
内容 3月31日(火)に廃園する

市立幼稚園の開放、昔の写真の展示や園内見学など

※事前の申し込みは不要です。

問合せ 周栄幼稚園 ☎0834・28・0368、楠木幼稚園 ☎0834・28・6942、今宿幼稚園 ☎0834・22・8860、夜市幼稚園 ☎0834・62・0018、湯野幼稚園 ☎0834・83・2630、富田西幼稚園 ☎0834・63・1330

子育て

児童手当の支払い

平成26年10月分から1月分までの児童手当を、2月13日(金)に、指定の口座に振り込みますので、通帳で確認してください。

※必要な届け出が未提出の人は除きます。

支給対象 中学校修了前までの児童

支給金額(1人/月額) ▼3歳未満：1万5000円 ▼3歳以上小学校修了前：▼第2子まで

：1万円 ▼第3子以降：1万5000円 ▼中学生：1万円

※所得制限に伴う特例給付に該当する人は、支給対象児童1人につき5000円です。

お知らせ

動物の飼養頭羽数などの報告

家畜伝染病予防法に基づき、口蹄疫や高病原性鳥インフルエンザなどの伝染病の発生予防や、まん延防止のため、次の動物を飼養している人は、毎年2月1日時点の飼養動物の種類、飼養数などの報告が必要

です。1頭、1羽から報告が必要ですので、ペットとして飼っている人も報告をしてください。

※伝染病予防のため、消毒その他の適切な衛生管理に努めてください。鳥が

連続して死亡するなどの異常がありましたら、速やかに連絡してください。

報告対象動物 牛、水牛、馬、鹿、羊、山羊、豚、イノシシ、鶏、ウズラ、アヒル、キジ、ダチョウ、ホロホロ鳥、七面鳥、アイガモ

報告期限 3月6日(金)
報告先 農林課農政畜産担当
問合せ 農林課農政畜産担当 ☎0834・22・8356、県東部家畜保健衛生所 ☎0820・22・2416

相談

人権擁護相談・心配ごと相談

コアラザカの廳で開催

日時 2月9日(月)9時～12時
問合せ 鹿野総合支所地域政策課 ☎0834・68・2331

問合せ こども家庭課こども母子福祉担当 ☎0834・22・8460

ゆめプラザ熊毛で開催

日時 2月10日(火)13時30分～15時30分
問合せ 熊毛総合支所地域政策課 ☎0833・92・0008

新南陽総合支所で開催

日時 2月19日(木)9時～12時
問合せ 新南陽総合支所地域政策課 ☎0834・61・4216

鶴いこの里交流センターで開催

日時 2月24日(火)13時30分～

県議会議員一般選挙・市長選挙の日程

県議会議員一般選挙と市長選挙の日程が、次の通り決まりました。

県議会議員一般選挙

▼立候補予定者説明会…3月2日(月)10時～▼告示…4月3日(金)▼投票…4月12日(日)
市長選挙
▼立候補予定者説明会…2月24日(火)10時～▼告示…4月19日(日)▼投票…4月26日(日)
※市長選挙の告示日前11日

いづれも

説明会場 選挙管理委員会事務局会議室
問合せ 選挙管理委員会事務局 ☎0834-22-8521

定員 30人程度(受け付け順)

15時30分
問合せ 熊毛総合支所地域政策課 ☎0833-92-0008

行政相談

国などの仕事についての苦情や要望を相談してください。

コアラザカの鷹で開催

日時 2月9日(月)9時～12時

ゆめプラザ熊毛で開催

日時 2月10日(火)13時30分～15時30分

新南陽総合支所で開催

日時 2月19日(木)10時～12時、13時～15時

いづれも

問合せ 生活安全課市民相談センター ☎0834-22-8320

無料法律相談

新南陽総合支所で開催

日時 2月18日(水)9時～12時

相談員 弁護士

定員 12人(受け付け順)

申込み 2月10日(火)8時30分

から、新南陽総合支所市民生活課 ☎0834-61-4104

市民館で開催

日時 2月25日(水)9時～12時

相談員 弁護士、司法書士、人権擁護委員、行政相談委員、警察安全相談課員

定員 30人程度(受け付け順)

※弁護士が対応する相談は22人です。

申込み 2月17日(火)8時30分

から、生活安全課市民相談センター ☎0834-22-8320



市民公開健康講座

日時 2月22日(日)10時～12時30分

場所 新南陽市民病院

内容 講演、血糖測定、血管年齢測定、骨密度測定、肺年齢測定や健康相談など

演題

いちばん身近な放射線検査の基礎知識

講師 蔵永紀靖さん(放射線技師)

参加料 無料

問合せ 新南陽市民病院 ☎0834-61-3250

日時 2月28日(土)13時30分

～14時30分

犬の飼い方講座

日時 2月28日(土)13時30分

場所 周陽公民館

内容 犬の飼い方の疑問や相談を質疑応答形式で講話質問内容は、申し込み時に受け付け

※愛犬の同伴はできません。

講師 佐伯達朗さん(動物病院獣医師)

定員 30人程度(受け付け順)

参加料 無料

申込み 2月25日(水)までに、環境政策課生活衛生・簡易水道担当 ☎0834-22-8322

認知症サポーター養成講座

認知症について正しく理解し、認知症の人や家族を温かく見守る応援者を養成します。

日時と場所 ▼2月21日(土)10時～11時30分…新南陽総合福祉センター▼24日(火)13時30分～15時…徳山保健センター

内容 認知症の基礎知識、認知症の人への関わり方

定員 各40人(受け付け順)

参加料 無料

問合せ 新南陽市民病院 ☎0834-61-3250

日時 2月24日(火)13時30分

～15時

場所 徳山保健センター

内容 講義、体操

までに市議会議員に欠員が生じた場合には、市長選挙と同日に市議会議員補欠選挙を行います。この場合の市議会議員補欠選挙の立候補予定者説明会の日程については、後日、市広報・市ホームページでお知らせします。

持参物 筆記用具

申込み 2月5日(木)から、氏名・生年月日・年齢・住所・電話番号を、電話で、高齢者支援課介護予防担当 ☎0834-22-8462

いまからできるひざ痛予防

対象 おおむね65歳以上の

日時 2月24日(火)13時30分

場所 徳山保健センター

内容 講義、体操

講師 稲葉美樹さん(理学療法士)

定員 40人(受け付け順)

参加料 無料

持参物 フェイスタオル、動きやすい服装、飲み物

申込み 2月5日(木)から、高齢者支援課介護予防担当 ☎0834-22-8462

消費生活セミナー～寸劇で学ぼう！の老いじたく～

身近な高齢者の消費者トラブルの寸劇を通して、安全で安心な自分らしい老後を送るため

834-22-8462

問合せ 選挙管理委員会事務局 ☎0834-22-8521

説明会場 選挙管理委員会事務局会議室

問合せ 選挙管理委員会事務局 ☎0834-22-8521

説明会場 選挙管理委員会事務局会議室

問合せ 選挙管理委員会事務局 ☎0834-22-8521

説明会場 選挙管理委員会事務局会議室

問合せ 選挙管理委員会事務局 ☎0834-22-8521

説明会場 選挙管理委員会事務局会議室

問合せ 選挙管理委員会事務局 ☎0834-22-8521

説明会場 選挙管理委員会事務局会議室

問合せ 選挙管理委員会事務局 ☎0834-22-8521

説明会場 選挙管理委員会事務局会議室

問合せ 選挙管理委員会事務局 ☎0834-22-8521

説明会場 選挙管理委員会事務局会議室

問合せ 選挙管理委員会事務局 ☎0834-22-8521

説明会場 選挙管理委員会事務局会議室

問合せ 選挙管理委員会事務局 ☎0834-22-8521

催し

ありがとう徳山駅ビル企画展 心の記憶

市民の皆さんから収集した、現在までの徳山駅周辺地域に関する写真などの資料187点を展示します。

これまでの歴史を振り返るとともに、新たな駅ビルの整備イメージも紹介します。

期間 3月19日(木)まで

時間 ▼平日…8時30分～22時▼土・日曜日・休日…9時～20時(第1・3火曜日は閉館)

場所 市民交流センター

入場料 無料

問合せ 市民活動支援センター
0834-33-7700



の制度について知り、元気な今のうちに何をしてあげたいかを考えます。老い支度についての相談会も行います。

お父さん応援講座
男の子育てふぁんくらぶ

対象 3歳以上の未就学児の親子

日時 2月28日(土)10時～12時

場所 新南陽ふれあいセンター

内容 お話し会、親子でコアトレーニングほか

定員 15組(申し込み多数の場合は、抽選)

参加料 無料

申込み 2月13日(金)までに、住所・親子の氏名・子どもの年齢・電話番号・子育てについての質問を、郵送・電話・ファクス・Eメールで、〒746-8701 富田1-1-1 中央公民館旧新

321・0834・22・8243

ト山口支部

講師・相談員 リーガルサポート

定員 ▼講演会：40人▼相談会：3組(いずれも受け付け順)

参加料 無料

申込み 2月10日(火)8時30分

から、住所・氏名・電話番号を、電話・ファクスで、生活安全課消費生活センター ☎0834・22・8243

催し

家族でつろう！ カップケーキ

対象 3歳から小学生の子どもとその家族

日時 3月1日(日)13時～16時

場所 大田原自然の家

内容 大田原産の小麦や卵、野菜や果物で、カップケーキ作り

定員 10家族(申し込み多数の場合は、抽選)

参加料(1人) ▼300円(材料代、保険代、はがき代など)▼3歳未満で保護者のケーキと兼用：20円(保険代)

申込み 2月16日(月)までに、大田原自然の家 ☎0834・89・0461

南陽公民館担当 ☎0834・63・1188・0834・61・424

2・☐si-chuo-ko@city.shunan.yamaguchi.jp

ふくがわ文化まつり

日時 2月14日(土)・15日(日)9時～16時

場所 新南陽ふれあいセンター

内容 ▼14日：カラオケ大会、囲碁大会、古本市▼15日：芸能発表会、ふく市、餅つきなど

JRふれあいウォーク

児玉源太郎誕生163年目の誕生日にゆかりの地を歩く

日時 2月25日(水)9時20分～12時30分

集合・解散場所 JR徳山駅みゆき口(北口)

内容 児玉源太郎ゆかりの地や、城下町徳山として栄えた時代の象徴でもある毛利家墓所など、約6キロメートルのコースを観光ボランティアガイドが案内

参加料 100円(保険代・資料代)

申込期間 2月23日(月)まで

本州唯一のツル渡来地ツルの里熊毛を歩こう

日時 3月1日(日)9時10分～16時

集合・解散場所 JR岩徳線高水駅

内容 毛利一門の重臣穴戸氏ゆかりの地や、徳修館、吉田松陰と寺嶋忠三郎訣別の地、貞昌寺など、約8キロメートルのコースを観光ボランティアガイドが案内。貞昌寺から八代のツル

発表会、ふく市、餅つきなど

問合せ 新南陽ふれあいセンター ☎0834・63・5000

国際交流サロン

2月は、外国人講師を招き、各国の料理を作ることで食文化を体験する、食文化交流会を開催します。

対象 国際交流に関心のある人(在住外国人を含む)

日時 2月21日(土)10時～14時

場所 徳山保健センター

内容 チャプチェ(韓国)、ナシゴレン(インドネシア)、揚げ春巻(ベトナム)など5か国の料理(都合により、変更する場合あり)

※調理する料理は当日抽選で決定します。

の渡来地までバスで案内

参加料 300円(保険代・資料代)

持参物 弁当

申込期間 2月25日(水)まで

定員 20人(受け付け順)

※最少催行人数は10人です。

申込み 住所・氏名・年齢・電話番号を、持参・郵送・電話・ファクスで、〒745・0033のみなみ銀座1-8 観光案内所まちなみ 0834・22・869

1・0834・33・8425

問合せ 観光交流課観光振興担当 ☎0834・22・8372

催し

みつお`ほっと、ウォーキング

日時 3月14日(土)8時30分~13時(小雨決行)
集合場所 三丘徳修館 徳
内容 安田地区内の名所、旧跡、史跡の8キロメートルのコースを、観光ボランティアガイドが案内(豚汁の無料配布、参加者全員にお土産あり)

定員 50人(受け付け順)
参加料 500円(保険代など)

※未就学児は無料です。

持参物 動きやすい服装、タオル、健康保険証

申込み 2月2日(月)~27日(金)に、住所・氏名・年齢・電話番号を、電話・ファクス・Eメールで、三丘徳修館 ☎0833-92-0177・FAX0833-92-0178・E-mail km-mitsuo@city.shunan.lg.jp



岐山公民館文化祭
日時 2月14日(土)11時~15時・15日(日)10時~14時
場所 岐山小学校 徳

参加料 無料
定員 80人程度(受け付け順)
内容 末永幸子さんと宮本隆一さんによるダブルチェロコンサート、アルミニチェロとの共演

申し込み 2月5日(木)から、氏名・年齢・電話番号を、電話・Eメールで、観光交流課国際交流サロン運営委員会事務局 ☎0834-22-8372・FAX kokusai@city.shunan.lg.jp

バレンタインコンサート

ダブルチェロのタベ

日時 2月14日(土)19時~

場所 中央図書館 徳

内容 末永幸子さんと宮本隆一さんによるダブルチェロコンサート、アルミニチェロとの共演

定員 80人程度(受け付け順)

参加料 無料

問合せ 岐山公民館 ☎0834-22-8076

内容 公民館講座の作品展示、ステージ発表、体験コーナー、バザー、餅まきなど

参加料 無料(体験コーナーは材料費別途)

問合せ 岐山公民館 ☎0834-22-8076

申し込み 2月5日(木)から、氏名・年齢・電話番号を、電話・Eメールで、観光交流課国際交流サロン運営委員会事務局 ☎0834-22-8372・FAX kokusai@city.shunan.lg.jp

場所 中央図書館 徳

内容 末永幸子さんと宮本隆一さんによるダブルチェロコンサート、アルミニチェロとの共演

定員 80人程度(受け付け順)

参加料 無料

問合せ 岐山公民館 ☎0834-22-8076

内容 公民館講座の作品展示、ステージ発表、体験コーナー、バザー、餅まきなど

参加料 無料(体験コーナーは材料費別途)

問合せ 岐山公民館 ☎0834-22-8076

申し込み 2月5日(木)から、氏名・年齢・電話番号を、電話・Eメールで、観光交流課国際交流サロン運営委員会事務局 ☎0834-22-8372・FAX kokusai@city.shunan.lg.jp

場所 中央図書館 徳

内容 末永幸子さんと宮本隆一さんによるダブルチェロコンサート、アルミニチェロとの共演

定員 80人程度(受け付け順)

参加料 無料

問合せ 岐山公民館 ☎0834-22-8076

内容 公民館講座の作品展示、ステージ発表、体験コーナー、バザー、餅まきなど

参加料 無料(体験コーナーは材料費別途)

問合せ 岐山公民館 ☎0834-22-8076

申し込み 2月5日(木)から、氏名・年齢・電話番号を、電話・Eメールで、観光交流課国際交流サロン運営委員会事務局 ☎0834-22-8372・FAX kokusai@city.shunan.lg.jp

場所 中央図書館 徳

内容 末永幸子さんと宮本隆一さんによるダブルチェロコンサート、アルミニチェロとの共演

定員 80人程度(受け付け順)

参加料 無料

問合せ 岐山公民館 ☎0834-22-8076

徳山動物園あつたかキャン

ペーン
 2月中は、入園者に、園内の食事・買い物にお得な割引券を配布します。

問合せ 徳山動物園 ☎0834-22-8640

申し込み 2月7日(土)~13日(金)に、住所・氏名(複数の場合、連名で記載)・電話番号を、電話・Eメールで、中央図書館 ☎0834-22-8682・FAX toshokan@city.shunan.lg.jp

内容 ミッシェル・ビンガーさん(英語教師)による、英語絵本の読み聞かせ

定員 30人(受け付け順)

参加料 無料

申込み 2月13日(金)までに、氏名・電話番号・学校名・学年を、電話・ファクス・Eメールで、中央図書館 ☎0834-22-8688・FAX 0834-27-1466・E-mail toshokan@city.shunan.lg.jp

場所 中央図書館 徳

内容 ミッシェル・ビンガーさん(英語教師)による、英語絵本の読み聞かせ

定員 30人(受け付け順)

参加料 無料

申込み 2月13日(金)までに、氏名・電話番号・学校名・学年を、電話・ファクス・Eメールで、中央図書館 ☎0834-22-8688・FAX 0834-27-1466・E-mail toshokan@city.shunan.lg.jp

場所 中央図書館 徳

内容 ミッシェル・ビンガーさん(英語教師)による、英語絵本の読み聞かせ

定員 30人(受け付け順)

参加料 無料

申込み 2月13日(金)までに、氏名・電話番号・学校名・学年を、電話・ファクス・Eメールで、中央図書館 ☎0834-22-8688・FAX 0834-27-1466・E-mail toshokan@city.shunan.lg.jp

場所 中央図書館 徳

内容 ミッシェル・ビンガーさん(英語教師)による、英語絵本の読み聞かせ

定員 30人(受け付け順)

参加料 無料

申込み 2月13日(金)までに、氏名・電話番号・学校名・学年を、電話・ファクス・Eメールで、中央図書館 ☎0834-22-8688・FAX 0834-27-1466・E-mail toshokan@city.shunan.lg.jp

場所 中央図書館 徳

伝言板

皆さんの活動耳より情報

■ 演出家・俳優養成セミナー 演劇大学 in くだまつ

国内外で活躍する演出家が講師となり、ワークショップやセミナーを開催します。詳しくは、問い合わせください。●期日/2月13日(金)~15日(日) ●場所/スターピアくだまつ(下松市) ●受講料/無料~2,000円 ●申込み/2月5日(木)までに、演劇大学実行委員会伊勢本さん ☎090-4650-3298



市民の皆さんの団体などが行う、行事や催しなどのお知らせを募集します。



■ TEAM376「高瀬茶に恋した男…」公演
 ●日時/2月14日(土)13時30分~15時 ●場所/和田公民館 翻 ●内容/高瀬茶栽培に情熱を注ぐ主人公の親子愛・地域愛がテーマの物語 ●定員/約100人 ●参加料/無料 ●問合せ/TEAM376橋本さん ☎090-6436-8626

■ 堆肥作り講習会

●日時/2月21日(土)13時30分~15時 ●場所/平川農園 徳 (JR戸田駅に13時15分に集合) ●定員/50人(受け付け順) ●参加料/無料 ●申込み/周南な

ずなの会藤井さん ☎090-1680-6331

■ 徳山地方郷土史研究会定例発表会

●日時/2月21日(土)13時30分~16時30分 ●場所/中央図書館 徳 ●問合せ/郷土史研究会事務局山東さん ☎0834-88-0714

■ ひなまつり国際交流会参加者募集

●対象/小学生以上 ●日時/3月7日(土)10時~14時30分 ●場所/新南陽ふれあいセンター ●定員/50人程度 ●参加料/500円 ●申込み/周南国際交流児童クラブ笹村さん ☎090-4653-0472

掲示板

市以外からのお知らせ

■改正パートタイム労働法の施行

4月1日(水)から、パートタイム労働者を雇用する事業主に以下の措置が義務付けられます。▼パートタイム労働者を雇い入れたときの事業主による説明▼パートタイム労働者からの相談に対応するための体制整備▼文書の交付などにより明示しなければならない事項に、相談窓口の追加 ●問合せ/山口労働局雇用均等室 ☎083-995-0390

■市民講演会～頭痛とめまいのお話～

●日時/2月8日(日)14時～15時30分 ●場所/県周南総合庁舎(徳) ●講師/尹 英植さん(医師) ●参加料/無料 ●問合せ/徳山薬剤師会 ☎0834-39-1105

■不妊専門相談

●日時/2月27日(金)15時～17時 ●場所/県周南健康福祉センター(徳) ●相談担当者/産婦人科医師・泌尿器科医師・生殖心理カウンセラー ●参加料/無料 ●申込み/2月20日(金)までに、県周南健康福祉センター ☎0834-33-6425

■徳山高校・下松工業高校・光高校 定時制入学案内

●対象/中学校卒業(卒業見込み)の人 ●志願登録期間/2月9日(月)～13日(金)10時 ●第一次募集/▼出願期間...2月19日(木)～24日(火)10時 ▼学力検査...3月10日(火)※満18歳以上の志願者で希望する人は、小論文で受検ができます。 ●定員/各校40人 ●問合せ/徳山高校 ☎0834-21-0304、下松工業高校 ☎0833-41-1430、光高校 ☎0833-72-3017

2月の納付

固定資産税	4期
介護保険料	9期
国民健康保険料	9期
後期高齢者医療制度保険料	8期



八代のナベヅル

本州で唯一のツルの渡来地である八代には、今年は6羽のナベヅルがシベリアから渡来してきており、3月下旬ごろまで越冬します。

八代のツルおよびその渡来地として、国の特別天然記念物に指定されている、ナベヅルの優雅な舞や、エサをついばむ姿を観察してみませんか？

観光

おすすめSPOT

問合せ

鶴いこいの里交流センター ☎0833-92-0003

123 周南市

人のうごき(12月31日現在)

【人口】148,470人(前月比 -96人)

[男]71,679人(前月比 -48人)

[女]76,791人(前月比 -48人)

●出生 94人 ●死亡153人

●転入244人 ●転出281人

【世帯】67,537世帯(前月比 -49)

火災件数(12月の発生件数)

2件(平成26年の累計 58件)

交通事故件数(12月の発生件数)

死者数1人(平成26年の累計5人)

負傷者数80人(平成26年の累計860人)



登録すると、登録された携帯電話やパソコンに、市から災害・緊急時のお知らせや気象情報のEメールが配信されます。shunan@xpressmail.jpに空メールを送信し、返信されたEメールの内容に従って登録してください。



市政情報番組 周南市市政だより

市・県民税の申告と扶養控除 (2月放送分)

- シティーケーブル周南(12チャンネル) 毎日6時・15時・22時
- Kビジョン(アナログ11チャンネル・デジタル12チャンネル) 毎日6時30分・14時・24時30分
- メディアリンク(アナログ5チャンネル・デジタル12チャンネル) 毎日7時・14時・21時
- 岐北テレビ(12チャンネル) 毎日6時・12時・19時30分・23時
- 市政だよりバックナンバー
URL <http://www.city.shunan.lg.jp/section/kohojoho/info/catv/>

市ホームページ 広報しゅうなん

- 広報しゅうなん(pdfファイルで配信)
URL <http://www.city.shunan.lg.jp/section/kohojoho/info/>
- 音訳広報(mp3ファイルで配信)
URL <http://www.city.shunan.lg.jp/section/kohojoho/info/voice/>

正解者の中から
抽選で5人に
図書カードを
プレゼント

数38通

さん(応募総
ん、三浦由佳
福合ヒサ子
中久枝さん
井均さん、田
河本富子さん、小佐

当選者 河本富子さん、小佐

前回の答え ②ことも議会

山通1-1広報情報課広報担当

はがきで、〒745-8655岐

住所・氏名・年齢・電話番号を、

報の記事に対する意見や感想・

で、クイズの答え、市政や市広

報の方法 2月10日(火)必着

③サンバルナルド・ド・カンポ市

②タウンズビル市

①デルフザイル市

れたのでしょうか？

ランタの木は、どこから寄贈さ

市内で見られるイペーやジャカ

プレゼントクイズ

周南市文化会館 平成27年度プログラム

TEL.0834-22-8787
http://s-bunka.jp/bunka/

爆笑!!お笑いフェス

出演
ナイツ
アンガールズ・ロッチ
我が家・東京03
ニッチェ・CHIE

4/11 (土)
①12:30 発売中!
②16:00



YUKI concert tour "Dope Out" '15

待望の 周南初公演!!

4/24 (金)
18:30
◎会員発売 発売中!
◎一般発売 1/31 (土)



氷川きよし コンサートツアー 2015

5/19 (火)
①14:30 ②18:30
◎会員発売 2/14 (土)
◎一般発売 3/7 (土)



TOSHINOBU KUBOTA CONCERT TOUR 2015 "L.O.K"

6/12 (金) 18:30
◎会員発売 3/21 (土・祝)
◎一般発売 3/28 (土)



Mariko Takahashi Concert Vol.39 2015

7/12 (日) 17:30



Disney Live! シキ-&ミニーのスターをさがせ!!

8/11 (火) ①18:30
8/12 (水) ①10:30 ②14:30
◎会員発売 4/25 (土)
◎一般発売 5/16 (土)



松竹大歌舞伎

中村翫雀 改め 四代目 中村鴈治郎 襲名披露

9/12 (土) 昼1回公演



米村でんじろう サイエンスショー

10/12 (月・祝)



第25回 西京コンサート

第11回 yab 吹奏楽コンサート

他にも、多彩な事業を計画中です。お楽しみに!

*都合により期日、内容が変更になる場合があります。ご了承下さい。

平成27年度 会員募集中!!

27年度も特典満載で皆様のご加入をお待ちしています。
会員発売初日のチケットご購入には、前日までのご入会が必要です。

●特典

- ①平成27年度自主事業のチケット優先発売、割引②美術博物館展覧会ご招待③音楽会等のご招待④月刊紙「からちやあ通信・花鳥」の送付⑤文化会館レストラン、市民館食堂、美術博物館カフェテラスのメニュー1割引⑥ふるさと産品の店「こあ」店内商品500円以上購入で50円割引⑦入会時、徳山動物園入園料割引券贈呈
- 年会費…個人会員 3,000円 家族会員 4,000円 団体会員 20,000円 (10名をこえる場合は1名につき2,000円加算)
- 有効期限…入会の日より平成28年3月31日まで
- お申込み…文化会館、市民館、美術博物館窓口で直接受付のほか現金書留、郵便振替、銀行振込、預金口座振替も実施しています。
- お問い合わせ…周南市文化会館 0834-22-8787

周南市美術博物館 平成27年度プログラム

TEL.0834-22-8880 http://s-bunka.jp/bihaku/

周南市美術博物館開館20周年記念

滝平二郎展(仮称)

6/12(金)~7/26(日)

日本の懐かしい農村風景や暮らしを詩情豊かに描いた滝平二郎の作品を紹介します。初期の木版画や、代表作「花さき山」「モチモチの木」のきりえ作品など、約150点を展示します。



周南市美術博物館開館20周年記念

みんなの大新幹線展(仮称)

7/31(金)~9/13(日)

山陽新幹線は今年、全線開通40周年を迎えます。新幹線の歴史や技術を紹介するとともに、ジオラマ模型運転の体験や映像など、新幹線の魅力を楽しみながら学べます。



周南市美術博物館開館20周年記念

まど・みちお展(仮称)

11/13(金)~2016年1/17(日)

まど・みちおの詩と絵画の世界を紹介します。本展では、当館が所蔵する絵画作品のほか、詩人まど・みちおの足跡をたどる文学関係の資料や映像を展示します。



◆都合により会期、内容等が変更になる場合があります。ご了承ください。

まずは無料建物診断から!

一部屋から一棟まるごとリフォームまでお気軽にご相談下さい!!

第31回 住まいのリフォームコンクール特別賞受賞

住宅リフォーム業界 全国売上ランキング 9年連続No.1

※平成18~26年8月までの「リフォーム産業新聞」調べ。「新築そっくりさん」と「住友不動産リフォーム」の合計



古くなったお家を1棟まるごと再生。ライフスタイルに合わせたまるごとリフォームもおすすめ!

外装 水廻り 1階のみ
まるごと まるごと まるごと

リフォーム相談会随時開催中!!

特長1 完全定価制
最初のご契約から工事中にシロアリ被害などの予期せぬトラブルがあっても、追加費用は頂きません。
※お客様によるオプション追加変更工事は別途工事費が必要です。

特長2 建物診断
建物診断後、最適な住まいプランをご提案します。 **無料**

特長3 検査体制
住まいの品質を保つ為、「検査センター」を設置。

—信用と創造—
住友不動産

お問い合わせ

山口東営業所 〒744-0072 山口県下松市望町1-9-1

0120-313-231

新築そっくりさん 山口

検索

www.sokkuri3.com

広告の内容については、直接広告主に問い合わせてください。

広告掲載の申し込みは、株式会社ふじたプリント社 ☎0834-25-1600まで。