

# しなっぴな

2025

3

vol.484

## プロに学ぶ恵方巻きクッキング



恵方巻き



恵方ロールケーキ



部活動地域移行実証事業として、2月2日に学び・交流プラザで料理教室を行いました。小学5年生～中学生を対象に、ホテルサンルート徳山の料理人の皆さんを講師に迎え、節分にちなんだ料理を作りました。今後開催予定の講座は、右記の二次元コードから確認してください。



## 就職・退職・進学に伴う

# 国民健康保険の切り替え手続き

国民健康保険は、資格の取得・喪失日から14日以内に届け出が必要です。届け出が遅れると、資格取得日にさかのぼって保険料の納付や、保険給付費の返還が必要となる場合があります。

また、代理人が手続きをするときは、委任状や代理人の本人確認書類などが必要になる場合があります。

### 就職や扶養に入るとき



国民健康保険に加入中ですが、就職などで勤務先の健康保険に加入します。

国民健康保険の脱退手続きが必要です。



**必要書類** ▼勤務先の健康保険証・資格確認書・資格情報のお知らせ・健康保険資格取得証明書のいずれか▼国民健康保険証または資格確認書▼窓口に来る人の本人確認書類▼マイナンバー（個人番号）が確認できるもの

### 親元を離れて進学するとき



国民健康保険に加入中ですが、進学のため転出します。



学生用の資格確認書または資格情報のお知らせを交付します。転出手続き時に窓口で申し出てください。

**必要書類** ▼在学証明書（入学許可書でも可。その場合は、後日在学証明書の提出が必要）▼国民健康保険証または資格確認書▼窓口に来る人の本人確認書類▼マイナンバー（個人番号）が確認できるもの

### 退職や扶養から外れるとき



退職などで、勤務先の健康保険の資格を喪失しました。

次のいずれかの手続きが必要です。手続き方法などは、加入する健康保険の担当に問い合わせてください。



#### 必要な手続き（いずれか）

▼新たに就職した勤務先で、健康保険に加入▼今までの健康保険の任意継続▼家族の健康保険の被扶養者になる▼国民健康保険に加入

#### 国民健康保険加入の必要書類

▼勤務先の健康保険の資格を喪失した日が確認できる書類（資格喪失証明書など）▼窓口に来る人の本人確認書類▼マイナンバー（個人番号）が確認できるもの

### 在学中で国民健康保険を継続するとき

転出後も本市の国民健康保険に加入している学生は、毎年4月に在学証明書の提出が必要です。



**必要書類** ▼在学証明書（新年度発行のもの）

### 卒業するとき



学生用の保険証または資格確認書を持っていますが卒業します。

非該当の手続きが必要です。



**必要書類** ▼別の健康保険に加入した場合は、資格確認書の写しまたは資格情報のお知らせの写し▼国民健康保険証または資格確認書▼窓口に来る人の本人確認書類▼マイナンバー（個人番号）が確認できるもの



### 注意してください

所得の申告

国民健康保険料は、前年中の所得を基に計算するため、所得の申告が遅れると、後で保険料が変更になる場合があります。また、収入がない人もその旨を申告しないと、保険料の軽減制度が適用できない場合があります。申告が済んでいない人は、税務署や1月1日に居住していた市区町村の個人住民税担当課で申告をしてください。

70歳以上の高齢者

国民健康保険に加入中の70～74歳の人には、保険証・資格確認書・資格情報のお知らせに自己負担割合が記載されています。70歳になる人には、資格確認書または資格情報のお知らせを誕生月の末日まで（誕生日が1日の人は誕生月の前月の末日まで）に郵送します。

問合せ

●保険年金課 ☎0834-22-8312 ●新南陽総合支所市民福祉課 ☎0834-61-4110  
●熊毛総合支所市民福祉課 ☎0833-92-0035 ●鹿野総合支所市民福祉課 ☎0834-68-2332

# 周南公立大学での大人の学びを支援します！

## 受講料半額補助

周南公立大学では、大学の多様な講義を地域の皆さんにも公開しています。現役の学生と同じ講義を1科目から受講したり、まとまりのある学習プログラムを履修したり、学び方はさまざまです。市では大学での大人の学びを支援するため、受講料の半額(最大5万円)を補助します。

問合せ 公立大学連携課 ☎0834-22-8834



1

＼ 興味ある講義を1科目からチョイス ／

### 科目等履修生制度

現役の学生が学んでいる国際政治経済学、児童・家庭福祉、スポーツマネジメント、AI・データサイエンス基礎など、約200科目を公開します。



詳しくはこちら

▼科目履修生コース(単位認定あり)…

1単位1万4,800円

▼聴講生コース(単位認定なし)…

講義15回分7,500円

※初めての申し込みは、入学検定料9,800円が別途必要です。



3

＼ より実践的な知識・スキルを学ぶ ／

### 周南公立大学リカレント教育

講座は全てオンデマンドなので、日中時間が取れない人、外出が難しい人も受講することができます。



詳しくはこちら

▼IT × 福祉リカレント教育プログラム

▽Aコース：就労希望者コース(IT人材として働きたい人)…2万8,000円

▽Bコース：受け入れ企業コース(就業困難者を受け入れる企業)…4万5,000円

2

＼ 興味ある講義を体系的に学ぶ ／

### 履修証明プログラム

社会人を対象とした、まとまりのある学習プログラムを特別の課程として開設し、修了者には学校教育法に基づく履修証明書を交付します。



詳しくはこちら

▼ITリテラシーを学ぶ入門コース…12万8,200円

講義内容：情報リテラシー、Python入門、データサイエンス入門、コンピュータ概論(オンデマンド授業)

✓プログラミングスキルはキャリアアップに繋がります！

✓オンデマンド授業はインターネット環境があれば好きな時間に好きな場所で受講が可能です！

▼スポーツ指導を科学的に学ぶコース…9万8,600円

講義内容：体力トレーニング論、スポーツバイオメカニクス、スポーツ医学、運動生理学、発育発達論、体力測定と評価、スポーツ文化論Ⅰ、スポーツ文化論Ⅱ、スポーツ心理学(全て一般講義)から3科目選択

✓スポーツ指導者はもちろん、スポーツに親しむ人、健康志向の人にもおすすめです！

申込み

▼①②…3月3日(月)～4月3日(木)に、申込書・顔写真(縦4センチ×横3センチ)を、窓口で、周南公立大学学務課 ☎0834-28-5392

▼③…4月1日(火)～5月31日(土)に、オンラインフォームで、周南公立大学リカレント教育プログラム事務局 ☎0834-34-5353



### リカレント教育促進補助金

対象 市内に在住または通勤する、①②③を受講する人

※③は修了証が発行されるコースを受講した場合のみ

補助内容 受講料の2分の1(1,000円未満切捨て、最大5万円)



補助金の詳細はこちら



申込み 4月1日(火)から、大学から発行された受講手続きが完了したことが分かる書類(領収書など)を、窓口で、市役所公立大学連携課



# 狂犬病 予防注射と 犬の登録

## 問合せ

- 徳山・新南陽地域  
環境政策課 ☎0834-22-8322
- 熊毛地域  
熊毛総合支所市民福祉課  
☎0833-92-0036
- 鹿野地域  
鹿野総合支所市民福祉課  
☎0834-68-2333



飼い犬には、毎年1回、狂犬病予防注射を受けさせることが義務付けられています。集合注射は、県獣医師会徳山支部と提携して実施しており、動物病院より割安に接種が可能です。

- **対象** 生後91日以上の子犬
- **料金** 3,050円
- ※釣り銭がいらないようにしてください。
- **持ち物** 案内はがき(3月中旬に郵送)
- ※はがきの問診票に記入し、切り離さずにとって
- 来てください。



## 飼い主の皆さんへ

- 犬を制御できる人が来場してください。
- 狂犬病予防注射済票を交付します。
- 未登録の子犬は、会場で登録を受け付けます。(登録料3,000円が必要)
- 市外から転入した場合は、事前に、犬の登録を確認できるものを持って、環境政策課・総合支所・支所で手続きを行ってください。



## 令和7年度 集合注射日程

どこの会場でも受けることができ、予約は不要です。  
悪天候や交通事故などにより、時間がずれる場合があります。

### 徳山地域

津木・小畑地区は新南陽地域の日程を確認してください。

4月	時間	場所
11日(金)	9:20~ 9:25	上川曲バス停
	9:40~10:00	加見公園
	10:15~10:20	井谷中村バス停
	10:30~10:40	四熊市民センター
	13:50~14:05	市道行田4号線 (行田バス停付近)
	14:25~14:40	湯野支所
12日(土)	8:45~ 9:30	徳山動物園北園駐車場
	9:50~10:10	今宿小学校
	10:25~10:35	尚白公園
	12:30~12:45	戸田小学校
	13:00~13:10	友広北河内集会所前
	13:25~13:45	夜市支所
	14:05~14:25	富岡公園
13日(日)	9:00~ 9:20	東福祉館
	9:40~ 9:50	太華中学校
	10:10~10:30	山口地方法務局 ★ (駐車は周陽市民センター)
	10:50~11:10	遠石市民センター(万葉プラザ) ★
15日(火)	10:05~10:10	大津島支所
	10:20~10:25	天ヶ浦波止場
	10:30~10:35	旧馬島公民館
16日(水)	10:00~10:15	須金支所
	10:55~11:10	中須支所
	11:25~11:40	JA山口県 都濃支所
	13:00~13:20	須々万支所
	13:35~13:45	長穂支所
	14:00~14:10	旧大道理公民館前広場
	14:30~14:40	大向市民センター
17日(木)	9:50~10:00	粕島ちびっこ広場前
	10:20~10:30	大島自治会館
	10:45~11:00	居守公園
	11:10~11:20	二葉屋開作公園
	13:00~13:20	櫛浜支所
	13:45~14:05	徳山動物園臨時駐車場 (JA山口県三田川支所南側)
19日(土)	9:20~ 9:55	県周南総合庁舎
	10:20~10:45	秋月公園
	11:10~11:25	東辻公園
20日(日)	13:00~13:30	久米支所
	13:45~14:05	周南公立大学
	14:20~14:35	馬屋公園
	14:50~15:10	県周南総合庁舎

## 新南陽地域

4月	時間	場所
18日(金)	9:30～ 9:40	小畑小学校 ★
	10:05～10:15	馬神多目的広場
	10:30～10:40	福寿荘
	10:55～11:05	和田支所(旧和田中学校)
	11:20～11:30	高瀬サン・スポーツランド
19日(土)	13:00～13:30	市民グラウンド前 (東ソーグラウンド利用者 臨時駐車場)
	13:50～14:10	福川会館
	14:25～14:50	若山大橋下広場
	15:10～15:25	長田公園
	15:35～15:40	戸田市民センター津木分館
20日(日)	9:00～ 9:35	ほのぼの会館
	9:50～10:20	新南陽総合福祉センター
	10:45～11:05	市民グラウンド前 (東ソーグラウンド利用者 臨時駐車場)

## 鹿野地域

大向市民センターは徳山地域の日程を確認してください。

4月	時間	場所
24日(木)	9:20～ 9:40	堤公民館付近
	9:50～ 9:55	戸根(旧片山バス停付近)
	10:00～10:10	大潮小学校前
	10:20～10:30	西河内公民館
	10:40～10:50	中津公民館
	11:00～11:05	下渋川(旧中村バス停付近)
	11:15～11:20	古野公民館
	11:25～11:35	今井自治会館
	11:45～11:50	仁保津(旧仁保津バス停)
	13:20～13:35	旧鹿野総合支所玄関前 ★
	13:45～14:00	コアプラザかの東側駐車場
	14:05～14:15	田原公民館
	14:25～14:30	奥大町(旧宮の前バス停付近)
	14:40～14:45	合の川(合の川公民館上)
	15:00～15:10	元郷バス停
	15:25～15:35	山村広場駐車場
	15:40～15:50	大泉公民館

## 熊毛地域



4月	時間	場所
10日(木)	9:00～ 9:10	中笠野(旧神田酒店横)
	9:20～ 9:40	大河内市民センター
	9:50～10:10	旧ひまわり保育園下広場 (自由が丘)
	10:20～10:30	幸ヶ丘街区公園
	10:40～11:00	夢ヶ丘2丁目街区公園
	11:10～11:30	勝間市民センター
	13:15～13:25	緑ヶ丘街区公園
	13:35～13:50	藤ヶ台公園北側付近 (勝間小東側)
	14:00～14:30	サンウイング熊毛
	14:40～14:55	清光台街区公園 (集会所広場)
11日(金)	9:00～ 9:10	新畑(新幹線ガード下)
	9:20～ 9:30	関屋集会所
	9:40～ 9:50	太刀野(防火水槽付近)
	10:00～10:20	高水市民センター
	10:30～10:40	中清尾集会所
	10:50～11:00	鶴見台ひまわり公園
	13:15～13:30	三丘市民センター
	13:40～13:50	東善寺やすらぎの里
	14:00～14:10	兼清(消防機庫横)
12日(土)	9:10～ 9:15	鶴いこいの里須野河内交流館
	9:25～ 9:40	鶴いこいの里交流センター
	10:00～10:40	熊毛総合支所

※本年度から、遠見(消防機庫横)・白石・大成川(地下道付近)・筏場(筏場橋付近)では実施しません。

★は、前年から場所が変更されています。

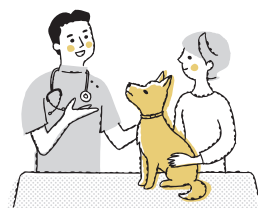

3月1日～7日は

# 春季全国火災予防運動

問合せ 消防本部予防課 ☎0834-22-8773



令和6年度 全国統一防火標語

守りたい 未来があるから 火の用心

3月1日～7日の間、春季火災予防運動が全国一斉に行われます。防火に関する知識を身に付け、家庭での備えを十分にしましょう。

まだまだ寒い時期が続きます。暖房器具などを使用する

場合は、付近に可燃物を放置しないなど、適切に使用しましょう。また、空気が乾燥するこの季節に、たき火や野焼きによる山火事が多発しています。火気の取り扱いには十分注意してください。

3月は  
「自殺対策強化月間」

# ひとりで抱え込まないで



いのち  
支える

3月は、生活環境が大きく変わる時期で、悩みや不安などから自殺リスクが高まります。ひとりで悩みを抱え込まずに、身近な人や相談窓口にあなたの不安やつらい気持ちを伝えましょう。



もし、身近な人の悩みに気づいたら、温かく寄り添いながら悩みに耳を傾け、専門家への相談を勧めて優しく見守ることが大切です。



## 電話相談窓口

相談内容	相談先	相談日時
心の健康全般	心の健康電話相談 (県精神保健福祉センター) ☎083-901-1556	月～金曜日(祝日・年末年始を除く) 9時～11時30分、13時～16時30分
「生きることがつらい」と 悩んでいる本人・その家族の相談	いのちの情報ダイヤル“絆” (県精神保健福祉センター) ☎083-902-2679	火・金曜日(祝日・年末年始を除く) 9時～11時30分、13時～16時30分

## SNS相談窓口

相談内容	相談先	相談日時
学業・就職・友人・仕事・職場・ 健康・家族などの相談	県健康増進課 こころのLINE相談@やまぐち 	18時～22時
つらい気持ちを吐き出せる LINE・Facebook・WEB相談	自殺対策支援センター ライフリンク(生きづらびっと) 	月～日曜日、8時～22時30分 ※終了30分前まで受け付けます。

問合せ 健康づくり推進課 ☎0834-22-8553

## 市民館跡地を利活用します

平成27年12月に閉館した市民館跡地の将来的な利活用をめざして、有識者検討会議や市民ワークショップなどから寄せられた意見を参考に、「市民館跡地利活用構想」、「(仮称)文化小ホール基本構想・基本計画(中間報告)」を作成しました。

構想では次の4点を基本方針とし、現時点の考え方をまとめました。

### 基本方針

- 国の機関の集約
- 文化小ホールの整備
- 徳山保健センターなどの機能拡充
- 立体駐車場の整備



市民ワークショップの様子

### ゾーニングイメージ

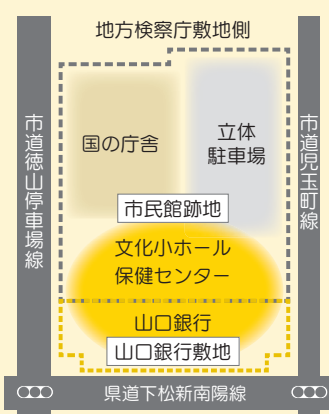

問合せ

企画課市民館跡地利活用推進室  
☎0834-22-8233



## BOAT RACE 徳山

● GIIモーターボート大賞 スター候補チャレンジマッチ  
3月19日(水)～24日(月)開催!

若手からベテランまで全国からA級選手が集結し、ハイレベルな戦いが始まります!

### ★その他のレース

- 住信SBIネット銀行賞…3月9日(日)～15日(土)
- 日本トーター杯争奪戦…3月28日(金)～4月2日(水)

### あそらば開催

● ボートレース徳山

日時 3月2日(日)・9日(日)10時～15時

※9日は拡大版

※レース開催日のため入場料100円(20歳以上)

※変更がある場合は、あそらば  
公式ホームページ・Instagram  
などでお知らせします。

ホームページ



Instagram



問合せ ボートレース徳山 ☎0834-25-0540

◆ ボートレース徳山の収益金は、市の子育て支援(乳幼児・こども医療費の助成など)をはじめとした各種事業にも役立っています。

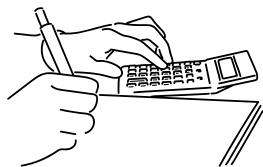

# 給付金のお知らせ

## 物価高騰対応重点支援給付金

**対象** 令和6年12月13日時点で本市に住民登録があり、世帯全員が令和6年度住民税非課税の世帯（課税者の扶養親族のみで構成される世帯は対象外）

※対象世帯には確認書類を3月中旬から順次送付予定です。

**支給額** 1世帯当たり3万円

**申込み** ▼支給のお知らせが届く世帯…申請手続き不要  
▼確認書が届く世帯…7月31日(木)までに返送

### ●こども加算

**対象** 給付金対象世帯のうち、18歳以下の児童を扶養している世帯

**支給額** 児童1人当たり2万円加算

※別世帯で児童を扶養中の場合や、令和6年12月14日以降の出生児童を扶養中の場合は、申請が必要です。

**申込期限** 7月31日(木)

問合せ 地域福祉課給付金コールセンター ☎0834-22-8809

## 子どもたちへの臨時特別給付金

**対象** 次のいずれかに該当する、平成18年4月2日～令和7年2月28日に生まれた人▼2月1日に、市に住民登録されている▼申請時点で、市に住民登録または居住実態がある

**支給額** こども1人につき1万5,000円  
※市から児童手当を受給中の世帯と、令和5年度子どもたちへの臨時特別給付金の受給世帯は、申請不要です。(3月25日(火)支給)

※申請が必要な世帯には、2月下旬に申請書を発送しました。

**申込み** 3月19日(水)までに、申請書を、窓口・郵送(必着)で、子育て給付課 ☎0834-22-8460



## 移動図書館やまびこ号巡回日程

令和7年

4・6月

図書館の本は、誰でも無料で借りることができます。悪天候の場合は巡回を中止することがあります。

※4月から鼓南・柳浜コースの巡回場所が「粒島漁港」から「旧粒島小学校」に、久米コースの巡回場所が「高田住宅駐車場」から「東福祉館」に変更になります。

<b>鼓南・柳浜</b>		※旧粒島小学校	10:00~10:30	<b>戸田</b>		四郎谷	10:00~10:30
4月8日(火)・23日(水)		鼓南小学校	10:40~11:30	4月1日(火)・16日(水)		戸田支所	10:50~11:40
5月16日(金)		大島自治会館	13:10~13:30	5月9日(金)・24日(土)		下戸田浴	13:20~13:40
6月3日(火)・18日(水)		居守	14:00~14:30	6月11日(水)・28日(土)		桑原	13:50~14:20
		柳浜支所	14:50~15:30			戸田東公園	14:30~15:00
<b>久米</b>		田中公園	10:00~10:30	<b>夜市・湯野</b>		戸田駅前	10:00~10:50
4月9日(水)・25日(金)		※東福祉館	10:50~11:30	4月2日(水)・18日(金)		北古屋	11:10~11:40
5月17日(土)		久米支所	13:10~14:20	5月10日(土)・27日(火)		湯野小学校	12:50~13:10
6月4日(水)・20日(金)		ひばりヶ丘	14:40~15:10	6月13日(金)		湯野支所	13:20~14:20
		県営住宅集会所				柚木河内	14:40~15:00
<b>菊川</b>		四熊市民センター	10:00~10:30	<b>都濃</b>		沼城小学校	10:00~10:20
4月11日(金)・26日(土)		菊川支所	10:50~11:40	4月4日(金)・19日(土)		須々万支所	10:30~11:10
5月20日(火)		西武井	13:20~14:10	5月13日(火)・30日(金)		長穂支所	11:30~12:00
6月6日(金)・21日(土)		小畑小学校	14:30~15:00	6月14日(土)		中須支所	13:30~14:00
<b>和田・向道</b>		和田小学校	10:00~10:30	<b>熊毛</b>		須磨小学校	14:40~15:10
4月12日(土)		和田支所	10:50~11:30	4月5日(土)・22日(火)		八代小学校	10:00~10:30
5月2日(金)・21日(水)		大道理市民センター	13:30~14:00	5月14日(水)・31日(土)		三丘市民センター	11:00~11:30
6月7日(土)・24日(火)		大向市民センター	14:30~15:00	6月17日(火)		三丘小学校	12:50~13:20
<b>新南陽・夜市</b>		大神	10:00~10:30	<b>大津島</b>		大河内市民センター	13:40~14:10
4月15日(火)		ケアハウス新南陽	10:00~10:30	4月15日(火)		サンウイング熊毛	14:20~15:00
5月7日(水)・23日(金)		福川南小前	11:00~11:30	5月23日(金)		馬島巡航待所	11:30~12:00
6月10日(火)・27日(金)		長田公園	13:30~14:00	6月27日(金)		刈尾巡航待所	12:20~12:50
		夜市支所	14:20~15:00			大津島地区は、 “やまびこ号 Jr. (ジュニア)” が巡回します。	

問合せ 中央図書館 ☎0834-22-8689

# はばたけ 周南公立大学

SHUNAN UNIVERSITY

## 地域DX教育研究センターの取り組み

周南公立大学は情報科学の基盤研究・企業などとの共同研究・リスキリング教育を目的に、「地域DX教育研究センター」を設置しています。このセンターでは、DXで地域課題を解決する共同研究講座、社会人・高校生に向けたDXセミナーや人材育成に取り組んでいます。

これまでも、高校生を対象に、プログラミングの実践演習講座や、情報科学部の教員によるデータサイエンスを分かりやすく紹介する講座を開催してきました。

## ●次回の社会人向けセミナー「ゼロから始めるDX!」

アナログ製造業を25年の歳月をかけIT・DX化した、さんせい錦正工業 代表取締役 ながもりひさゆき永森久之さんによるセミナーを開催します。

日時 3月15日(土)15時～

場所 シビック交流センター



▲詳しくはこちら

問合せ 周南公立大学DX共同研究講座 ☎080-5573-3667



の世界へようこそ!

## 今月の手話

### ●「別れる(離れる)・久しぶり」●

指の背を付け合わせて、指を立てた両手を左右に引き離します(写真①⇒②:別れる(離れる)・久しぶり)。人が背を向けて離れていく様子を表現しており、単体の手話では「別れる」「離れる」になり、挨拶として「久しぶり」という意味にも使用されます。

この表現を使うときは、表情や表すときのスピードを意識するとより伝わりやすくなります。



①  
指の背を  
付け合えます



②  
両手を左右に  
引き離します

問合せ

障害者支援課

☎0834-22-8387

FAX 0834-22-8464

手話動画は  
こちら



## 脱炭素な生活

こどもも大人も!楽しく  
エコを学びませんか

市では、楽しく遊びながらエコを学ぶ「周南市エコすごろく」を無料で貸し出しています。

このすごろくは、さまざまな環境問題に触れながら、生活の中にあるエコを見つけてゴールをめざすものです。

ぜひ、楽しみながらみんなができる地球にやさしいことを考えてみましょう。

すごろくは、ホームページからダウンロードして利用することもできます。

問合せ 環境政策課 ☎0834-22-8324

## 消費生活の知恵



初めての1人暮らしや  
引っ越し前後の契約トラブルに注意!!

### 相談事例

▽転勤が決まり、インターネットで見積もりした引っ越し業者に依頼したが、引っ越し当日業者が来ない。

▽一人暮らしを始めたその日に「電気とWi-Fiルーターをセットで契約するとお得。居住者はみんな契約している」と業者が訪問してきた。みんながしているならと思い申し込んだが、後から管理会社に聞いたところ、アパートの管理費にWi-Fiの利用料も含まれ、自分で契約する必要はなかった。

### アドバイス

春先は慣れない土地への転居や進学などで慌ただしい中、インターネットで見つけたサービス業者や突然訪問してきた勧誘業者との契約トラブルが増加します。契約を急がされてもその場で決めず、まず、家族や最寄りの消費生活センターなどへ相談してください。

●不安なときやトラブルが生じた場合は、消費生活センターへ相談してください。

問合せ 生活安全課消費生活センター ☎0834-22-8321  
消費者ホットライン ☎188



コンビニで! オンラインで! 窓口で!

# 便利に手軽に手続きをしませんか?



問合せ

スマートシティ推進課 ☎0834-22-8263

詳しくは  
こちら▼



市では、利用者のライフスタイルに合わせた、負担の少ない手続きの実現をめざし、取り組みを進めています。対象の手続きや方法はそれぞれ異なります。詳しくは、市ホームページを確認してください。

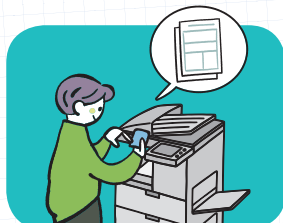

## コンビニで取得できるもの

- 住民票の写し
- 印鑑登録証明書などの各種証明書

※マイナンバーカードが必要です。

Point

市役所が開いてない時間でも各種証明書をその場で取得できる



## オンラインで手続きできるもの

- 児童手当認定請求
- 介護保険被保険者証の再交付申請
- 市後援名義使用申請 など

Point

市役所が開いてない時間でも申請などができる



## 来庁時に手続きの負担を軽減できるもの

市民課などで申請書作成支援システムを導入します。

- 住民票の写しの交付請求
- 所得・課税証明書の交付申請
- 保育所などの入所申込書兼支給認定申請 など

Point

職員の聞き取りや、マイナンバーカード・免許証・在留カードの利用で、申請書などの記入項目が少なくなる

## 住所異動に伴う臨時窓口を開設します

転入・転出・転居が集中する3月下旬と4月上旬に、臨時窓口を開設します。

問合せ 市民課 ☎0834-22-8292

### 開設日・業務内容

★がついた日は、特に混雑が予想されます。時間に余裕をもって来庁してください。

時間 19時まで

場所 市民課



※他課や他市町村に確認が必要な手続きはできません。

手続き可能業務	開設日	3/28 (金)	3/31 (月)	4/1 (火)★	4/2 (水)★	4/3 (木)★
住民異動届 マイナンバーカードの券面記載		○	○	○	○	○
証明発行 (税証明除く)		○	○	○	○	○
マイナンバーカード		—	—	○	—	○
戸籍届出		—	—	○	—	○
パスポート (交付業務のみ)		—	—	—	—	○



＼来庁不要／

マイナンバーカードを使って転出届の提出ができます!

スマートフォンなどから、マイナンバーカードを使ってマイナポータルにログインし、電子で転出届を提出することができます。ぜひ活用してください。

転出の際  
外出不要!

いつでも  
手続きが  
できる!

転入時の  
手続きも  
スムーズ!



## 積み重ねた先の 千字の輝き

第22回周南市美術展2024 市美展大賞受賞

よしもと みわこ

吉本 美和子さん

「今回の作品は、枠線を引くところから始めました。1,000字をそれぞれの枠に縦横バランスよく収め、1つの作品にまとめるのは大変でしたが、完成したときの達成感忘れられません」と語るのは、市美術展で市美展大賞を受賞した吉本美和子さんです。

受賞した「行書千字文」は、中国から日本に伝わり、文字習得の教材として使われ、1,000字の文字が重複せず、4字一句の250句で構成されています。行書の魅力を引き出し、全体に統一感がある点や、制作に対する集中力や忍耐力、挑戦する姿勢が評価され、応募作品278点の中から大賞に選ばれました。

この作品の完成に、4日かかったという吉本さん。8歳か



ら書道をはじめ、一度は離れましたが、20歳で再開し、今では書道教室や硬筆会などを開き、こどもから大人まで書道の魅力を伝えています。

「10年前に初めて市美展に出展し、書道教室も始めました。そしてその頃から千字文に取り組んでいます。この節目の年に大きな賞をいただき、長年続けてきたことが認められたことに喜びを感じています。書道は敷居の高いイメージがありますが、書くことで心が落ち着いたりストレスから解放される手段にもなります。デジタルな今だからこそ、手書きの魅力を広めていきたいです」と受賞の喜びと今後の思いを語る吉本さんでした。



授賞式の様子

## ART GUIDE アートスポットガイド in 周南



美術博物館 ☎0834-22-8880

### ●しゅうなんアート・ナウ2024

▼期間/3月15日(土)~23日(日) ▼観覧料/無料

#### ●コレクション展「戦後80年を迎えて」

▼期間/3月26日(水)~6月15日(日)

#### ●林忠彦記念室「戦時下の日本」

▼期間/6月15日(日)まで

#### ●まど・みちおコーナー ▼期間/3月30日(日)まで

#### ●歴史特設コーナー

「山陽新幹線開通50周年記念 徳山駅のあゆみ」

▼期間/4月30日(水)まで

常設展示



郷土美術資料館・尾崎正章記念館 ☎0834-62-3119

※展示替えなどのため、3月3日(月)~28日(金)は休館

#### ●企画展 遠藤春生絵画展「或る星の下に」

#### ●尾崎正章常設展「その軌跡をたどる」

いずれも▼期間/3月2日(日)まで

#### ●企画展 林忠彦写真展

「世界と日本のこころ旅(世界編)」

#### ●尾崎正章常設展「白い叙情」

いずれも▼期間/3月29日(土)~5月25日(日)



●シティーケーブル周南で「びびびの美」放送中  
(12時55分~、20時10分~、23時25分~)

## 美術博物館 所蔵品の紹介

## まど・みちおのえ



### タイトルなし

制作年不詳  
水彩、ペン、紙

まどさんの描き方は極めて感覚的です。デカルコマニーという画法を使っています。紙を真ん中で折り、一方に絵の具を塗ります。それを合わせると、左右対称の形が現れます。この作品の場合、羽のあるもの、昆虫が鳥のような形になりました。しかし何か足りなかったのでしょうか。続けて線を入れたり色を付けたりしていきます。`偶然、`が生み出す未知の世界を待っていたのではないのでしょうか。

この作品は、3月30日(日)まで美術博物館まど・みちおコーナーに展示中です。

問合せ

文化振興課 ☎0834-22-8622  
美術博物館 ☎0834-22-8880



1/21  
[火]

## 食生活改善推進員(食推さん)による食育講座

周南警察署

周南警察署の職員を対象に、生活習慣病を防ぐための食育講座が行われ、食推さんお手製の旬の野菜をたっぷり使った周南スーブがふるまわれました。



1/25  
[土]

## 原 晋さん講演会 文化会館

市スポーツ協会統合設立20周年を記念し、青山学院大学陸上競技部を8度の箱根駅伝総合優勝に導いた、監督 原 晋さんによる講演会が行われ、原さんの言葉に会場の皆さんは熱心に耳を傾けました。



## 食品をムダにしない備蓄のすすめ 環境館

市防災アドバイザーの竹下真紀さんを講師に、食品を無駄にしない備蓄方法と、災害時を想定した備蓄品を活用したポリ袋調理を実践・試食しました。

1/25  
[土]



2/8  
[土]

## しゅうなん・スポーツ交流Day! 周南公立大学

大学生が指導員となり、小学生にスポーツの楽しさを教える交流会が行われました。こどもたちは、大学生と交流しながら、スポーツ体験に夢中になりました。

第22回

# 周南市美術展2024受賞作品

本年度の周南市美術展の開催にあたり、4部門278点の出品があり、2月2日に各部門2人、計8人の審査員により、各賞が選ばれました。

賞名	部門	作品名	受賞者名
市美展大賞	書	行書千字文	吉本 美和子さん
市美展準大賞	平面	利根川支流 黒部川	藤井 剛さん
	立体	小ジラ誕生	川中 和好さん
	書	大江満雄の詩	大重 栄子さん
市美展賞	写真	黄昏の刻	中村 正寛さん
奨励賞	平面・立体・書・写真 各部門5点 平面・立体・書・写真 計53点		

※展覧会は2月23日に終了しました。  
※市ホームページで、受賞者と市美展大賞・準大賞の作品を紹介しています。

詳しくはこちら▶



「行書千字文」  
吉本 美和子さん

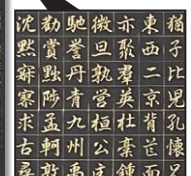

問合せ 文化振興課 ☎0834-22-8622



# 周南の ヒト・モノ・コト



こどもたちの生きる力をはぐくむ自由な遊び場で、まちに笑顔と活気を!

## 「ハダシランド」誕生のきっかけ

「遊びを通してこどもが夢中になれる力を育みたい」と、有志で設立したアウトドアスポーツやまぐち協同組合。長年にわたり水泳や体操指導を行う中、ハイライン(高所綱渡り)の第一人者である三田 野さん(みよし のお)と出会います。運動機能向上プログラムを一緒に開発し、それをこども向けに誕生させたのがハダシランドです。



## 眠っていた能力が開花する

「運動が苦手というお子さんが、ハダシランドでは爆発的な能力を発揮することもあります。誇らしげな顔を見ると、こちらまで嬉しくなります!」今のこどもは「できないのではなく、体験したことがないだけ」

## 育ててくれたまちに恩返しを

今後は、行政や民間、教育機関などと連携しハダシランドを波及させていきたいと語る福村さん。「色々な人との出会いによってさまざまな活動が続けられています。応援してもらえるから頑張れる。周南市はチャンスもらえる懐の深いまちだと感じています」



アウトドアスポーツ  
やまぐち協同組合  
副理事長  
福村 紅子さん

周南市出身。3歳から水泳を始め、学生時代は水泳一筋。スポーツクラブでの指導やコーチング留学の経験を活かし、幅広い世代にストレスフリーな泳ぎ方を指導する。周南地域で体操や水泳教室を開催。アウトドアスポーツやまぐち協同組合の一員としてハダシランドの運営に携わる。

### プロフィール



問合せ 移住交流推進課 ☎0834-22-8238

撮り下ろし写真多数掲載! 続きはシティプロモーションスペシャルサイトへ



地元産の食材を使っておいしく料理

市食生活改善推進協議会 考案

しゅうなんブランド  
“せせらぎ豆腐”を使用した

『豆腐グラタン』

1人分の エネルギー:344kcal たんぱく質:22.0g 脂質:21.0g  
栄養価 炭水化物:23.2g カルシウム:358mg 食塩相当量:1.2g

### 材料(2人分)

木綿豆腐 …………… 300g  
タマネギ …………… 40g  
シメジ …………… 40g  
ブロッコリー …………… 80g  
ニンジン …………… 15g  
バター …………… 20g  
(ホワイトソース)  
低脂肪牛乳 …………… 180ml  
小麦粉 …………… 大さじ2  
白みそ …………… 小さじ2  
A 塩 …………… 少々  
こしょう …………… 少々  
ピザ用チーズ …………… 40g  
小ネギ …………… 1g

### 作り方

- ① ブロッコリーは軽くゆで、細かく切る。
- ② 豆腐は、しっかり水気を切り、手でほぐす。
- ③ タマネギは薄切り、ニンジンも千切り、シメジは石づきを切り落とし、ほぐす。
- ④ フライパンにバターを入れ中火にかけ、③を入れ、しんなりするまで炒める。
- ⑤ ④に小麦粉を入れ、粉っぽさが無くなるまで1分間炒め、牛乳を少しずつ入れて混ぜる。
- ⑥ ⑤にAを入れ、中火で加熱し、とろみがついたら、豆腐、ブロッコリーを加える。
- ⑦ グラタン皿に入れ、ピザ用チーズをふり、200℃に温めたオーブンで6分焼く。
- ⑧ 小口切りにしたネギを散らす。



詳しく動画で解説!!

YouTube

しゅうなん食育  
レシピ動画



ぜひ作って  
みてください!

### せせらぎ豆腐

原材料にこだわり、大豆そのものの味がしっかり分かるコクのある木綿豆腐です。鹿野産の大豆と錦川の源流の地下からくみ上げた美味しい水から作られています。

使用した  
しゅうなんブランド  
はこちら



### しゅうなんブランド

市の資源・特性を生かし、「周南市ならでは」「周南市らしさ」「周南市の良さ」といった個性と魅力を持った産品を「しゅうなんブランド」として認定しています。

### 生産者の声

地元産の貴重な大豆と美味しい水を使うことと、大豆そのものの味が分かる豆腐にすることにこだわって、1つひとつ丁寧に作っています。消費者の皆さんからは美味しいと好評で、遠方から買いに来る人も人気の商品です。ぜひお召し上がりください。



【主な販売先】 大潮田舎の店、菜さい来んさい

【生産者】 大潮田舎の店 大字大潮1386-6 ☎0834-68-4010

問合せ 健康づくり推進課 ☎0834-22-8553

# すこやか通信

問合せ

● あんしん子育て推進課  
☎0834-22-8550

## 3歳児健康診査

こどもの成長を確認するとともに、子育ての相談に応じます。

**対象** 3歳6カ月～4歳未満で、これまで3歳児健康診査を受けていない人

※対象者には、個別に通知します。

日時	場所
4月24日(木) 12:30～13:30	徳山保健センター

**持ち物** 健康診査票、少量の尿、母子健康手帳

## はじめての離乳食セミナー

**対象** おおむね生後4～6カ月児の保護者

**日時** 4月9日(水) 10時～11時

**内容** 離乳食、虫歯予防について

**申込み** 4月1日(火)までに、  
あんしん子育て推進課



詳しくは  
こちら▶

## 育児相談

乳幼児の育児相談に個別に応じます。(30分程度)

● 歯の健康相談(歯科衛生士)、離乳食・食育相談(管理栄養士)

日時	場所
4月15日(火) 9:30～12:00	徳山保健センター
28日(月) 9:30～12:00	徳山保健センター

**申込み** 開催日の前日までに、電話で、あんしん子育て推進課  
※上記日程が難しい場合は、相談してください。

● おっぱい・授乳相談(助産師)、育児全般の悩みや心配(保健師)、身体測定

日時・場所は、申し込みを受けて調整します。

**申込み** 随時、電話で、あんしん子育て推進課

## 子ども予防接種週間

期間中、土・日曜日にも予防接種を行っている医療機関があります。必要な予防接種を受けていない、特に、4月に入園・入学する人は接種を受けてください。

※必ず事前に実施医療機関に連絡してください。

**期間** 3月1日(土)～7日(金)

**問合せ** 健康づくり推進課 ☎0834-22-8553

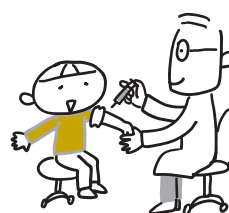

## 休日夜間の救急医療

- 健康保険証(マイナ保険証)や福祉医療証などを準備してください。
- 受付時間は、診察終了時間の30分前までです。
- 時間外の診療は消防本部指令課 ☎0834-22-8765へ問い合わせてください。

### 内科、外科(休日のみ)

■ 休日夜間急病診療所(瀬戸見町9-25)

**診療時間** ● 休日… 9時～12時

13時～17時、19時～22時

● 平日夜間… 19時～22時

※発熱の症状がある人は、受診前に休日  
夜間急病診療所に電話をしてください。

**電話** ☎0834-39-0099

■ 熊毛地域休日在宅当番医

(診療時間… 9時～17時)

3月	当番医	電話番号
2日(日)	小川クリニック(勝間原)	☎0833-91-5777
9日(日)	ふじわら医院(大河内)	☎0833-91-7100
23日(日)	松本医院(大江)	☎0833-91-6020
30日(日)	松村医院(熊毛中央町)	☎0833-91-0303
4月	当番医	電話番号
6日(日)	ふじわら医院(大河内)	☎0833-91-7100

### 小児科

■ 周南地域休日・夜間子ども急病  
センター(周南こどもQQ)  
(徳山中央病院内)

**診療時間**

● 休日… 9時～12時

13時～17時

19時～22時

● 平日夜間… 19時～22時

**電話** ☎0834-28-9650

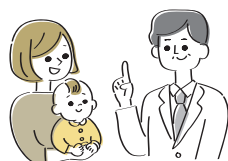

### 歯科

■ 歯科休日在宅当番医(診療時間… 9時～13時)

3月	当番医	電話番号
2日(日)	さいとう歯科医院(下上上野)	☎0834-63-7773
9日(日)	松下歯科医院(桜木)	☎0834-28-7001
16日(日)	清水歯科医院(久米)	☎0834-25-3539
20日(祝)	神内歯科クリニック(栗屋)	☎0834-25-3129
23日(日)	ひだまり歯科医院(久米)	☎0834-39-6700
30日(日)	ふくや歯科医院(岐山通)	☎0834-32-3343
4月	当番医	電話番号
6日(日)	佐波歯科医院(清水)	☎0834-63-0228

**救急医療電話相談** 救急車を呼ぶか判断に迷ったときに利用してください。

- 15歳未満のこどもの急病、疾患は…小児救急医療の電話相談(19時～翌朝8時)  
☎#8000(携帯電話・プッシュ回線)または☎083-921-2755
- 15歳以上の急病、疾患は…救急医療の電話相談(24時間)  
☎#7119(携帯電話・プッシュ回線)または☎083-921-7119



▼市役所への郵送は、記載ある場合を除き〒745-8655岐山通1-1周南市役所〇〇課で届きます。▼各記事の詳細はホームページで確認してください。



## お知らせ

### お詫びして訂正します

市広報2月号15ページに掲載した、更生保護サポートセンターの記事に誤りがありました。「時間9時～16時(平日のみ)」が、正しくは「時間10時～16時(平日のみ)」です。

**問合せ** 地域福祉課 ☎0834-22-8465

### 福祉タクシー利用券

**対象** 身体障害者手帳1～3級、療育手帳A、精神障害者保健福祉手帳1級を持つ人(本市に住民登録があり、施設に入所・入院している人も含む)

**交付内容** 年間1冊(48枚)

※じん臓機能障害のため週2回以上通院透析している証明書がある場合は、3冊(144枚)を追加します。

**持ち物** 所持手帳・令和6年度分利用券の残り・代理人の本人確認書類(代理人申請の場合)

**申込み** 3月24日(月)から、申請書を、窓口で、障害者支援課 ☎0834-22-8387・☎0834-22-8464、総合支所市民福祉課、支所

### 市奨学金制度

**対象** 他の奨学金制度の貸し付けを受けておらず、4月に高等学校(専攻科含む)・高専(専攻科含む)・大学・専修学校(高等・専門課程)に在学する人で、保護者が市内に在住する人

**申込み** 5月7日(水)～6月10日(火)に、申請書類(教育政策課・総合出張所・出張所で配布)を、窓口・郵送(必着)で、教育政策課 ☎0834-22-8532



### 就学援助費の申請

**対象** 市内に在住する小・中学生の保護者(所得制限あり)

**内容** 経済的にこどもが就学困難と認められた場合、就学経費を一部援助※締め切り後も随時受け付けていますが、認定月分からの支給となります。※前年度から継続援助希望の人や、1月に新入学児童生徒学用品費等の入学前支給の申請済みの人も、申請が必要です。

**申込み** 4月30日(水)までに、必要書類を、窓口で、学校教育課 ☎0834-22-8543、総合支所地域政策課

### 高齢者の紙おむつ給付

**対象** 次の全てを満たす家族▼在宅介護中▼利用者が満65歳以上の寝たきりの常時失禁状態で要介護認定の基本調査項目基準を満たす▼利用者と介護者の属する世帯が市民税非課税世帯で介護保険料を滞納していない※受給継続希望の人も申請が必要です。※入院・入所中の人は対象外です。

**給付内容** 1カ月あたり、次の価格までの紙おむつを現物支給▼要介護4または5の人…4,000円▼それ以外の人…2,000円※毎月3日に締め切ります。(3日が土・

日曜日、祝日の場合は翌開庁日)

**申込み** 随時、申込書を、窓口・郵送(必着)で、高齢者支援課 ☎0834-22-8343・総合支所市民福祉課・支所

### 精神障害者割引制度導入

JRグループの運賃で適用されます。事前に精神障害者保健福祉手帳に種別のスタンプを印字します。(手帳に印字がない場合、割引適用外)

**適用開始日** 4月1日(火)

**申込み** 3月3日(月)から、精神障害者保健福祉手帳を、窓口で、障害者支援課 ☎0834-22-8463、総合支所市民福祉課

### 遺骨の埋蔵と改葬

●**遺骨の埋蔵は経営許可のある墓地で**  
庭や所有土地などでの埋蔵は、法律違反です。地域の共同・市営・寺の墓地や納骨堂などを利用してください。

●**改葬には許可が必要です**

事前に、環境政策課・総合支所に申請してください。後日届く改葬許可証と遺骨を、改葬先に渡してください。

**持ち物** 改葬許可申請書(納骨中の墓地・納骨堂管理者の埋蔵証明記載済みのもの)

※申請方法は自治体で異なる場合がありますので、現在の墓地などがある自治体に問い合わせてください。

**問合せ** 環境政策課 ☎0834-22-8322

### し尿処理券の返還手続き

**持ち物** 旧玖西環境衛生組合の未使用のし尿処理券、及び通帳など口座が確認できるもの

**問合せ** リサイクル推進課 ☎0834-22-8303、熊毛総合支所市民福祉課 ☎0833-92-0036、八代支所 ☎0833-92-0003

### 人権擁護委員の委嘱

**担当地域と氏名** ▼徳山地域…佐野勇さん、岡邦敏さん▼熊毛地域…山根照子さん

**問合せ** 山口地方法務局周南支局 ☎0834-28-0244、人権推進課 ☎0834-22-8456

## 徳山動物園の開園時間の変更

3月から、開園時間が9時～17時までとなります。(入園は、16時30分まで)  
**問合せ** 徳山動物園 ☎0834-22-8640

## 周南都市計画公園の都市計画変更の説明会・公聴会

### ●説明会・公聴会

**対象** 市内に在住する人、市内に事務所などがある法人、都市計画素案に関して利害関係のある人

**日時** ▼説明会…3月24日(月)19時～▼公聴会…4月21日(月)19時～

**場所** 市役所多目的室

### ●公述の申し出

**申出方法** 4月8日(火)までに、市長あての公述申出書を、窓口・郵送(消印有効)で、都市政策課

※公述の申し出がない場合、公聴会は開催しません。

※同様の意見が多数ある場合、公述人を選定することがあります。

### ●素案の縦覧

**縦覧期間** 3月17日(月)～4月21日(月)

**縦覧場所** 都市政策課、市ホームページ

### ●いずれも

**問合せ** 都市政策課 ☎0834-22-8427

## 民生委員・児童委員の決定

**担当地区と氏名** 榎浜・鼓南地区(大工町・中磯町・東磯町)…清水佐夜子さん

**問合せ** 地域福祉課 ☎0834-22-8465

## はり・きゅう・あん摩マッサージ 施術費受給資格者証の更新

令和6年度の有効期限は3月31日(月)です。継続利用や新規利用の人は、早めに手続きしてください。

**対象** 市内に在住する、国民健康保険以外に加入している70～74歳の人

**申込み** 健康保険証または保険証として利用登録されているマイナンバーカード(マイナ保険証)を、窓口で、高齢者支援課 ☎0834-22-8461、総合支所市民福祉課

## 上下水道局からのお知らせ

### ●①新規指定給水装置工事事業者

**事業者名と電話番号** ▼共創(徳山) ☎0834-32-3335 ▼I 設備(榎浜) ☎0834-26-2368

### ●②指定給水装置工事事業者の休止

**事業者名** アオキ(三笠町)

### ●③指定給水装置工事事業者の廃止

**事業者名** タニケン(光市)

### ●④新規排水設備指定工事店

**事業者名と電話番号** I 設備(榎浜) ☎0834-26-2368

### ●⑤公共下水道供用開始区域の縦覧

**縦覧期間** 3月14日(金)～28日(金)

**縦覧場所** 下水道工務課・総合支所

### ●⑥水質検査計画の閲覧

**閲覧場所** 水質管理課(楠本浄水場

内)・市役所情報公開窓口・総合支所・市ホームページ

### ●⑦上下水道局への届け出

次の場合は届け出が必要です。▼転居・名義変更・マンションなど共用戸数変更▼井戸水など水道以外の下水道使用時▼井戸水の使用開始・中止・廃止▼転入・転出・出生・死亡・施設入所などの人数変更▼相続などの名義変更▼新たな水道水以外の使用▼水道水以外の配管などの新設・改造・廃止

### ●いずれも

**問合せ** ▼①②③…水道工務課 ☎0834-22-8610 ▼④⑤…下水道工務課 ☎0834-22-8631 ▼⑥水質管理課…☎0834-62-5185 ▼⑦…料金センター ☎0834-22-8617

## 相 談

### ●無料法律相談 弁護士や司法書士への、日常の法律に関わる相談

日時	場所	申込み	問合せ
4月 9日(水)9時～12時	市役所共用会議室	4月 1日(火)8時30分～	Ⓐ

### ●行政相談 行政相談委員への、国などの仕事に関する苦情・要望相談

日時	場所	問合せ
3月10日(月) 9時～12時	コアプラザかの	
11日(火) 10時30分～12時30分	学び・交流プラザ	
13時～15時		
12日(水) 13時～15時	市役所共用会議室	Ⓐ
13日(木) 9時30分～11時30分	須々万市民センター別館	または
19日(水) 9時～11時30分	菊川市民センター	Ⓑ
13時～15時30分	夜市市民センター	
25日(火) 13時30分～15時30分	鶴いこいの里交流センター	
26日(水) 9時30分～11時30分	榎浜市民センター	

### ●人権擁護相談・心配ごと相談 人権擁護委員への、人権に関わる相談

日時	場所	問合せ
3月 10日(月) 9時～12時	コアプラザかの	Ⓒ
12日(水) 9時～12時	人権推進課	Ⓓ
25日(火) 13時30分～15時30分	鶴いこいの里交流センター	Ⓔ
27日(木) 9時～12時	新南陽総合福祉センター	Ⓕ

Ⓐ生活安全課市民相談センター ☎0834-22-8320 Ⓑ山口行政監視行政相談センター ☎083-922-1591 Ⓒ鹿野総合支所地域政策課 ☎0834-68-2331 Ⓓ人権推進課 ☎0834-22-8456 Ⓔ熊毛総合支所地域政策課 ☎0833-92-0008 Ⓕ新南陽総合支所地域政策課 ☎0834-61-4215

## 呼坂地区の一部で住居表示を実施

街区図は、市民課・総合支所・支所・市ホームページで確認できます。

**新町名** 夢ヶ丘一～五丁目

**実施日** 2月22日(土)

**問合せ** 市民課 ☎0834-22-8424

## ワンワン銀行(子犬の譲渡会)

生後3週間～3カ月の子犬を譲渡したい人は、3月11日(火)12時までに、市へ登録してください。

**日時** 3月16日(日)9時～(小雨決行。悪天候の場合は23日(日)に延期。譲り渡したい人の事前登録がない場合は中止)

**場所** 大迫田共同墓地前

※周南環境保健所の収容犬の譲渡は、周南環境保健所 ☎0834-33-6426に連絡してください。

**問合せ** 環境政策課 ☎0834-22-8322



## 相 談

### けんしん結果相談会

**対象** 市内に在住する40歳以上の人

**場所と日時** ▼徳山保健センター…3月24日(月)9時30分～12時、13時30分～15時15分 ▼熊毛総合支所…3月26日(水)9時30分～12時

**持ち物** 健康診査受診結果

**申込み** 各相談日の1週間前までに、電話で、健康づくり推進課 ☎0834-22-8553、熊毛総合支所市民福祉課 ☎0833-92-0013

### 事業者向け無料出張相談会

**対象** 個人事業主・中小企業者・創業予定の人

**日時** 3月19日(水)9時30分、11時、13時30分、15時

**場所** 市役所共用会議室

**内容** 売り上げ拡大・創業・事業承継など、経営に関する相談

**申込み** 3月18日(火)までに、相談内容・日時を、電話・Eメールで、県よろず支援拠点 ☎083-902-5959・Eメール info@yoroze-yamaguchi.go.jp、県事業

承継・引継ぎ支援センター ☎083-902-6977・Eメール hikitsugi@ymg-shk.go.jp

**問合せ** 商工振興課 ☎0834-22-8373

## 脳の健康度測定

### ●来所型

**対象** 次の全てに該当しない人 ▼認知症の診断を受けた ▼専門医受診中

**期日と場所** ▼3月14日(金)…鹿野図書館 ▼3月24日(月)…市役所共用会議室

**内容** 脳年齢などの測定と相談

**定員** 各6人(受け付け順)

**申込み** ▼鹿野図書館会場…3月12日(水)までに、電話で、コアプラザかの ☎0834-68-2302 ▼市役所会場…3月21日(金)までに、電話で、地域福祉課

### ●自宅型(年度内1人1回)

**対象** 次の全てに該当しない40歳以上の人 ▼認知症の診断を受けた ▼専門医受診中

**申込み** オンラインフォーム

### ●いずれも

**問合せ** 地域福祉課 ☎0834-22-8462



## 建築士による住宅等無料相談会

**日時** 3月8日(土)15時～17時、22日(土)13時～16時

**場所** シビック交流センター

**内容** 建物の新築・増改築・リフォーム・耐震化などの相談

**問合せ** 住宅課 ☎0834-22-8334、県建築士会徳山支部 ☎0834-28-5226



## 募 集

### つつじ・ゆめ風車まつり フリーマーケット出店者

**日時** 5月3日(祝)9時～16時

**場所** TOSOH PARK 永源山

**募集区画** 50区画程度

※1区画2.5メートル×2.5メートルです。

※18歳未満の人は、保護者同伴です。

**出店料** 1区画1,000円

**申込み** 3月3日(月)～4月18日(金)に、窓口・電話で、つつじ・ゆめ風車まつり実行委員会事務局(公園花とみどり課内) ☎0834-22-8402

## 食の安心モニター

**対象** 市内に在住する満18歳以上の人

**内容** 日常の買い物を通じて食品表示などをモニタリング

**任期** 令和8年3月31日まで

**定員** 4人(申し込み多数の場合、県が選考)

**申込み** 3月7日(金)～4月4日(金)に、申込書を、窓口・郵送(必着)・オンラインフォームで、生活安全課消費生活センター ☎0834-22-8320



## 自衛官などの採用試験

**対象** ▼一般幹部候補生…22歳～25歳の人(大卒程度・見込みを含む)

▼一般曹候補生…18歳～32歳の人

▼予備自衛官補(一般)…18歳～51歳の人

▼予備自衛官補(技能)…18歳以上で国家免許資格などを有する人

※詳しくは、自衛隊山口地方協力本部ホームページを確認してください。

**問合せ** 自衛隊周南地域事務所 ☎0834-31-7097



## 長田フィッシャリーナ浮桟橋利用者

**対象** 艇長9メートル未満のプレジャーボート・ヨットを所有する人

※施設の出入口には電子ロックを設置しています。

**利用期間** 4月1日～令和8年3月31日(利用受け付け・更新は、随時)

**使用料(年額)** 11万2,200円～19万80円

**申込み** 必要書類を、窓口・郵送で、水産振興課 ☎0834-22-8366

## 農地利用最適化推進委員 (第1区 徳山・大津島)

**任期** 令和8年7月23日まで

**申込み** 3月13日(木)までに、申込書を、窓口・郵送(必着)で、農業委員会事務局 ☎0834-22-8574

## 不要こども服・絵本・おもちゃ

4月26日(土)・27日(日)に譲渡会で譲るこども服などを募集します。(寄付は市内に在住する人のみ)

**対象** こども服(140センチメートル以下)・絵本・児童書・おもちゃなど(制服・体操服・水着・電動式のおもちゃ・ぬいぐるみを除く)

**場所** 環境館

**期限** 4月26日(土)(通年で受け付け)

**問合せ** 環境館 ☎0834-61-0302

## ねんりんピック山口2025 シニア美術展の出品

**対象** 昭和41年4月1日以前に生まれた人

**開催期間** 6月7日(土)～9日(月)

**場所** 防府市地域交流センター(防府市)

**募集作品の部門** 日本画・洋画・彫刻・工芸・書・写真

**申込み** 3月27日(木)までに、申込書を、窓口で、高齢者支援課 ☎0834-22-8461、総合支所市民福祉課、支所

## 豊鹿里パークのクラインガルテン・貸し農園利用者

**場所** ▼クラインガルテン(農地付き簡易宿泊施設)…2棟 ▼貸し農園…▽畑24区画(109～153平方メートル)▽水田3区画(175～419平方メートル)

**利用料(年間)** ▼クラインガルテン…宿泊施設25万1,420円+貸し農地1平方メートル100円 ▼貸し農園…1平方メートル100円

**申込み** 3月3日(月)～14日(金)に、申込書を、窓口・郵送(消印有効)で、〒745-0302 鹿野上3189-1 鹿野総合支所産業土木課 ☎0834-68-2335



## 講座・講演

### 学び・交流プラザの講座

●裏千家流 茶道体験講座

**期日** 3月15日(土)

**対象と時間** ▼①小学3～6年生とその保護者…11時～12時 ▼②初心者の中学生～高校生…13時～14時 ▼

③初心者・久々に経験する大学生以上…14時30分～15時30分(いずれも開始時間30分前受け付け開始)

**定員** ▼①…4組8人 ▼②③…各8人

**参加料** ▼①…1人300円 ▼②③…500円

**持ち物** 靴下・髪留め・帛紗ふくさ(なくても可)

**申込期間** 3月4日(火)～11日(火)

### ●卒業記念親子パン教室

**対象** 市内に在住する小学6年生とその保護者1人

**日時** 3月22日(土)10時～14時

**定員** 12組(受け付け順)

**参加料** 1,200円(材料費)

**持ち物** エプロン・三角巾・マスク・ふきん・飲み物・スリッパ・パン持ち帰り袋

**申込期間** 3月4日(火)～19日(水)

### ●まなびデジタルサポーターに聞く スマホ相談会

**対象** 学び・交流プラザのスマホ講座受講済みの人、スマートフォン初心者

**日時** 3月21日(金)・28日(金)13時30分～15時30分(15分ごとに各日全8回開催)

**定員** 各回1人(相談時間は1人10～15分ずつ)

**持ち物** スマートフォン・筆記用具

**申込期間** 3月5日(水)～各相談会の前日まで

### ●いずれも

**申込み** 申し込み期間の平日9時～17時15分に、窓口・電話で、学び・交流プラザ ☎0834-63-1188

### 初めての朗読講座

**対象** 本講座を初めて受講する人

**日時** 4月～令和8年2月の、原則第4金曜日(▼午前…10時30分～12時 ▼午後…13時30分～15時)

**場所** 中央図書館

**内容** 発声・発音の基礎講座など

**講師** 瀬川 嘉よしさん(アナウンサー)

**定員** 各10人(受け付け順)

**参加料(年会費)** 1万1,000円(テキスト代)

**持ち物** 筆記用具

**申込み** 3月6日(木)9時30分から、電話で、中央図書館 ☎0834-22-8682

## シンポジウム 周南から発信する 未来のカーボンニュートラル社会

**日時** 3月15日(土)13時～16時

**場所** 学び・交流プラザ

**内容** 有識者による講演・パネルディスカッション

**定員** ▼会場…180人 ▼オンライン…500人(いずれも受け付け順)

**申込み** オンライン

フォームで、商工振興課

☎0834-22-8837



## スズメバチの捕獲方法と バイオマスのお話

**日時** 3月22日(土)9時30分～12時

**場所** 遠石市民センター

**定員** 50人(受け付け順)

**持ち物** 空の2リットルペットボトル

**問合せ** 公園花とみどり課 ☎0834-22-8431

## 花づくり・花壇づくり講習会

**日時** 3月24日(月)13時30分～15時

**場所** 市役所多目的室

**定員** 45人(受け付け順)

**申込み** 3月17日(月)までに、申込書を、窓口・郵送(必着)・電話・ファクス・Eメールで、生涯学習課 ☎0834-22-8621・☎0834-22-8814・  
✉ed-shogai@city.shunan.lg.jp

## 市手話奉仕員養成講座

**対象** 市内に在住、または通勤する人でインターネット環境がある人

**日時** 4月9日～令和8年3月18日の毎週水曜日(祝日を除く全46回)19時～20時30分

**申込み** 3月7日(金)から、電話・ハガキ・Eメールで、障害者支援課 ☎0834-22-8387・✉shuwa2@city.shunan.lg.jp



## 催し

### 旧市長公舎の見学会

大正時代建築の、国の登録有形文化財で、和洋折衷を取り入れた建築物です。(ガイドの案内あり。出入り自由)

**日時** 3月8日(土)10時～14時  
**問合せ** 施設マネジメント課 ☎0834-22-8281

## ウォークイベント

### ●古地図を片手にまちを歩こう

**日時** 3月8日(土)9時40分～12時10分

### ●徳山のお花見スポットをガイドと一緒にウォーク

**日時** 3月29日(土)9時40分～12時10分

### ●いずれも

**集合・解散場所** JR徳山駅みゆき口

**定員** 10人(受け付け順)

**参加料** 100円(保険代)

**申込み** 開催日の3日前までに、住所・氏名・年齢・電話番号を、窓口・郵送(必着)・電話・ファクス・Eメールで、〒745-0033みなみ銀座1-26まちのポート ☎0834-22-8691・FAX 0834-33-8425・E infoshunan@ccsnet.ne.jp

**問合せ** 観光振興課 ☎0834-22-8372

## SOMPOボールゲームフェスタ in周南

### ●あそびバ!

**対象** 年長～小学3年生(4月から)

**日時** 4月5日(土)9時～11時45分

### ●キッズチャレンジ

**対象** 小学生(4月から)

**日時** 4月5日(土)13時～16時45分

### ●いずれも

**場所** 市サッカー場(雨天時ゼオンアリーナ周南)

**特別ゲスト** 塚原直貴さん(元陸上競技日本代表)

**申込み** 3月28日(金)までに、オンラインフォームで、スポーツ振興課 ☎0834-22-8624



## 大地を耕し作物をつくる 家族のつどい

**対象** 5歳～中学生のこどもを含む家族

**日時** 4月20日、5月25日、6月29日、7月27日、9月28日、10月26日、11月30日の日曜日9時30分～15時(全7回)

**場所** 大田原自然の家

**定員** 10家族(申し込み多数の場合は、抽選)

**申込期限** 3月24日(月)

※参加料など詳しくは、大田原自然の家ホームページを確認してください。

**問合せ** 大田原自然の家 ☎0834-89-0461



## 中央図書館の催し

### ●としょかんお話し会

**対象** 乳幼児～小学生

**日時** 3月1日(土)10時30分～11時30分

### ●英語絵本の読み聞かせ

**対象** 小学生

**日時** 3月8日(土)13時～14時

**内容** ネーティブ講師による英語絵本の読み聞かせや工作など

**定員** 30人(受け付け順)

**申込み** 3月8日(土)までに、氏名・年齢・電話番号を、窓口・電話・Eメール

### ●ブックリサイクル

**日時** 3月15日(土)9時30分～15時

**内容** 不用本の無料譲渡(1人10冊以内)

**持ち物** 持ち帰り用の袋

### ●朗読カフェ

**日時** 3月22日(土)14時～15時

### ●いずれも

**問合せ** 中央図書館 ☎0834-22-8682・E toshokan@city.shunan.lg.jp

## 徳山駅前図書館の催し

### ●「コトバ」を観察して、考える「言葉の力」

**日時** 3月13日(木)18時～19時

**講師** 立部文崇さん(大学准教授)

**定員** 20人(受け付け順)

### ●写佛・写経のススメ～佛と親しむ穏やかなひと時～

**日時** 3月18日(火)14時～15時30分

**定員** 20人(受け付け順)

**参加料** 500円(こども食堂への寄付を含む)

**持ち物** 図書館カード(当日登録可)

**申込み** 3月4日(火)9時30分(電話は10時30分)から、整理券を、窓口

### ●かんたんスマホ講座

**日時** 4月16日(水)▼10時～11時…

文字入力をマスターしよう編▼11時10分～12時10分…アプリを楽しもう編(どちらかのみ受講可)

**定員** 各20人(受け付け順)

**持ち物** スマートフォン(なくても可)

**申込み** 3月26日(水)9時30分(電話は10時30分)から、整理券(各回1人1枚)を、窓口

### ●いずれも

**問合せ** 徳山駅前図書館 ☎0834-34-0834

## 新南陽図書館の催し

### ●おはなし会

**日時** 3月8日(土)10時～10時40分

**内容** 絵本の読み聞かせ・折り紙など

### ●古文書を始める会

**日時** 3月12日(水)10時～12時

### ●短歌会「花芽」

**日時** 3月14日(金)10時～12時

### ●あけぼの読書会

**日時** 3月21日(金)10時～12時

### ●いずれも

**問合せ** 新南陽図書館 ☎0834-62-1150

## 熊毛図書館の催し

### ●出張よみかかせの会

**日時** 3月5日(水)10時～11時

**場所** 三丘市民センター

**内容** 読み聞かせ・おひなさまの展示

**問合せ** 三丘市民センター ☎0833-92-0177

## 鹿野図書館の催し

### ●かの読書会

**日時** 3月19日(水)14時～15時30分

**内容** 課題本の輪読、自由討議

### ●絵画教室

**日時** 3月22日(土)14時～16時

**内容** 塗り絵

### ●いずれも

**問合せ** 鹿野図書館 ☎0834-68-4141

# 数字で見る周南市

火災件数(1月の発生件数)

3件(令和7年の累計3件)



人のうごき(1月31日現在)

【人口】134,478人(前月比 -255人)

【男】65,575人(前月比 -113人)

【女】68,903人(前月比 -142人)

●出生82人 ●死亡271人

●転入224人 ●転出290人

【世帯】67,749世帯(前月比 -131世帯)

## 市政情報番組 周南市市政だより

### 【3月の放送】

#### 地域の拠点

#### 新南陽・鹿野総合支所新庁舎オープン

新南陽地域と鹿野地域、それぞれの拠点施設として完成した2つの総合支所について、分かりやすい映像を通して紹介します。

#### 【放送局と放送時間】

●シティーケーブル周南(12チャンネル)

…毎日6時・15時・22時

●Kビジョン(12チャンネル)…月～金曜日  
6時30分・14時30分・23時30分、土・日  
曜日7時・14時40分・19時30分

●メディアリンク(12チャンネル)…毎日  
7時・14時・21時

●岐北テレビ(12チャンネル)…毎日6時・  
12時・19時30分・23時

### 紙面の都合上、今月は 掲示板コーナーをお休みします。

掲示板に掲載を希望する場合は、掲載希望月の2カ月前の25日(土・日曜日、祝日の場合はその前日)までに原稿を送付してください。

※紙面の都合上、掲載の確約はできません。



### しゅうなん メールサービス

登録は  
こちら



電子版広報は  
こちら

## プレゼントクイズ



市では、市役所が開いていない時間でも、●●で、住民票の写しなど各種証明書を取得できるなどの取り組みを進めています。

①コンビニ ②レストラン ③ホテル

応募方法 3月25日(火)必着で、クイズの答え・市広報や、テレビのデータ放送による広報に対する意見や感想・住所・氏名・年齢・電話番号を、はがきで、〒745-8655岐山通1-1広報広聴課、または市ホームページから応募  
※当選者の発表は賞品の発送をもって代えさせていただきます。

前回の答え ②中

正解者の中から  
抽選で5人に  
500円分の  
図書カードを  
プレゼント!

広報しゅうなん

検索

応募はこちら



※広報「しゅうなん」の記事で市が収集した個人情報や意見などは、当該業務に限って使用しますが、必要に応じて担当課へ提供することがあります。

# 60歳からの トライ!!

## シルバー人材センターへ!



シルバー人材センターは、会員の皆さまにお仕事を提供することにより、生きがい・社会参加を応援します!

会員  
募集中!



周南市にお住いの  
60歳以上の方

健康で働く  
意欲のある方

これまでの経験を活かして  
社会貢献をしたい方



一緒に  
活動しましょう

●パソコン  
●親睦旅行  
●手芸  
●俳句 など

生きがいと地域のニーズを結びます

公益社団法人 周南市シルバー人材センター

●入会説明会／  
毎月第1・3火曜日10時



周南市桜木3-1-3(本部)

☎0834-25-6262

周南市シルバー人材センター

検索

最寄りの地域でも入会説明会を行っています。  
まずはお問い合わせを!!

南陽支部

熊毛出張所

鹿野出張所



広告

令和  
7年度

## 高齢者バス・タクシー運賃助成券 の郵送と新規申請

市では、高齢者の人が外出しやすい環境をつくり、閉じこもりを防ぐために、  
路線バス・タクシーで利用できる、**1枚200円の助成券を年48枚**交付しています。



令和6年度に交付を受けた人は申請不要

令和7年度の助成券を郵送します

助成券の色 りんどう色(淡い紫色)

対象 令和6年度分の助成券(若竹色)の交付を受けた人  
※3月中旬頃の発送後に申請する場合、令和6年度分と令和  
7年度分を窓口で渡します。

利用期間 4月1日～令和8年3月31日

郵送時期 3月下旬ごろ

※ゆうパケットで住民票の住所の郵便  
受けに投函するため、対面渡しは行い  
ません。



新規の交付申請は随時受け付けています

対象 ▼市内に在住する75歳以上の人 ▼65歳  
～74歳で自動車運転免許(大型・中型・準中型・  
普通免許)を受けておらず、令和6年度中に交付  
を受けていない人

申請場所 高齢者支援課、総合支所市民福祉課、  
支所

必要書類 本人確認書類(代理人が申請する場合  
は、代理人の本人確認書類も必要)

※助成券が使えるバス・タクシー  
会社の一覧や使用方法は、受付  
窓口で渡します。



問合せ 高齢者支援課 ☎0834-22-8461

市では、  
市民や全国各地へ  
情報を広く届けるため、  
さまざまなメディアを  
活用しています。



YouTube



facebook



Instagram



X(旧Twitter)

楽しい ファン  
周南市のFUNをFANにお届けします。



ここから、ここつながる。  
周南市

広  
告

継承の心配が要らない、庭園型永代供養墓苑がオープン！

緑や花々 自然に囲まれた 癒しの空間



# 周南 樹木葬

全区画、墓じまい費用、永代供養料(合祀費用)が  
含まれております。  
またペットと一緒に眠れます。

販売価格

## 65万～

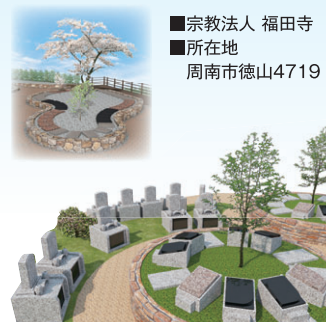

■宗教法人 福田寺  
■所在地  
周南市徳山4719

お問い合わせ  
お申し込み先

創業127年 お墓の専門店

山岡石材工業株式会社 グループ会社

本社展示場/〒744-0073 山口県下松市美里町4丁目6番29号

## 金子石材株式会社

## TEL 0833-41-2022



あなたの土地には、  
永久境界標識が  
ありますか？

相談内容

- 土地…分筆、合筆、地目変更、  
地積更正、境界問題 等
- 建物…新築、増築、滅失、分割、区分 等

お気軽にご相談ください。資料等がありましたらご持参ください。

やむを得ない事情により開催が困難であると主催者が判断した場合は、時間の変更や中止する場合がありますので、ご了承ください。

## 杭を残して悔いを残さず。 表示登記無料相談会

日時 4/1(火) 10:00～15:00

会場 山口地方法務局  
周南支局(3階会議室)  
(周南市周陽2丁目8-33)



相談員/山口県土地家屋調査士会周南支部会員 問合せ/山口県土地家屋調査士会 山口市惣太夫町2-2 Tel:083-922-5975

広告の内容については、直接広告主に問い合わせてください。広告掲載の申し込みは、株式会社ふじたプリント社 ☎0834-25-1600まで。