

令和7年度  
水 質 検 査 計 画



周南都市水道水質検査センター協議会  
(周南市、下松市、光市の共同検査施設)

周南市上下水道局

## はじめに

周南市上下水道局では、安心して飲んでいただける安全な水道水を提供するため、水道法関係法令及び周南市水安全計画に基づき、水源から給水栓に至る水質検査を実施しています。

水道事業者は、水道法施行規則により過去の水質検査結果及び水源周辺の状況等について総合的に判断し、自らの判断により水質検査等の内容を定めた水質検査計画を作成し、毎事業年度の開始前に水道の需要者に対して情報提供することとされています。この度、周南市上下水道局では水道法関係法令に基づき、これまでに行った水質検査結果や地域特性を踏まえ、検査地点、検査項目及び検査頻度を定めた令和7年度水質検査計画を策定しましたのでここに公表いたします。

## 目次

|                               |       |
|-------------------------------|-------|
| 1. 水質検査の基本方針                  | 1     |
| （1）検査地点                       | 1     |
| （2）検査項目                       | 1     |
| （3）検査頻度                       | 1     |
| 2. 水道事業の概要                    | 2     |
| （1）給水状況                       | 2     |
| （2）浄水場の施設概要                   | 2     |
| 3. 原水及び浄水の水質状況及び水質管理上の問題点     | 2     |
| （1）原水の水質状況                    | 2     |
| （2）浄水の水質状況                    | 3     |
| 4. 定期的な水質検査の項目及び頻度            | 3     |
| （1）毎日検査項目                     | 3     |
| （2）水質基準項目                     | 3     |
| （3）水質管理目標設定項目及び要検討項目          | 3     |
| （4）その他の項目                     | 4     |
| 5. 検査地点                       | 4     |
| （1）給水栓等                       | 4     |
| （2）浄水場                        | 5     |
| （3）水源                         | 5     |
| 6. 臨時の水質検査                    | 5     |
| 7. 水質検査の方法（自己検査／委託検査）         | 5     |
| 8. 水質検査計画及び水質検査結果の公表          | 5     |
| 9. 水質検査結果の評価                  | 6     |
| 10. 水質検査計画の見直し                | 6     |
| 11. 水質検査の精度と信頼性保証             | 6     |
| 12. 関係者との連携                   | 7     |
| 【別表－1～23】浄水（給水栓）の水質状況         | 8～30  |
| 【別表－24～33】水質基準項目の検査頻度         | 31～40 |
| 【別表－34】水質管理目標設定項目及び要検討項目の検査頻度 | 41    |
| 【別表－35】農薬類項目一覧及び検査頻度          | 42    |
| 【別表－36】その他項目の検査頻度             | 43    |
| 【別表－37】水道用薬品類評価試験の検査頻度        | 43    |
| 【別図－1】検査地点（給水栓等）              | 44    |

## 1. 水質検査の基本方針

---

周南市の水道は、ダム水・河川水・地下水といった様々な種類の原水を浄水処理し、各家庭に給水しています。周南市上下水道局では水道水の安全性を確保していくために、水道法関係法令に基づき水質検査を行います。なお、水質検査を行う検査地点、検査項目及び検査頻度については次のとおりです。

### （１）検査地点

水質検査は浄水場原水、浄水処理工程水及び各浄水場系統を代表する給水栓で行います。

### （２）検査項目

水道法で検査が義務付けられている毎日検査項目※<sup>１</sup>、水質基準項目※<sup>２</sup>のほかに、水質管理上留意すべき項目として水質管理目標設定項目※<sup>３</sup>及び要検討項目※<sup>４</sup>についても検査を行います。また、水源については独自に設定した環境項目等について検査を行い適正な水質管理に努めます。

### （３）検査頻度

検査頻度としては、水道法関係法令及び過去の水質検査結果などに基づいて設定し、水道水の安全性を考え、３年に１回まで検査回数を減らすことのできる項目であっても毎年検査を行います。

#### ※１ 毎日検査項目

「水道法施行規則（昭和３２年１２月１４日厚生省令第４５号）」第１５条第１項第１号イにより、色及び濁り並びに消毒の残留効果に関する検査を１日１回以上行うことが義務づけられています。

#### ※２ 水質基準項目

全ての水道水に一律に適用される項目で、「水質基準に関する省令（平成１５年５月３０日厚生労働省令第１０１号）」により、現在５１項目が定められています。一部の水質基準項目については、「水道法施行規則」第１５条第１項第３号ハ及び同第４号の定めにより、過去における当該事項についての検査結果に基づき、当該事項の検査回数を減ずること又は検査を省略することができます。

#### ※３ 水質管理目標設定項目

評価値が暫定である項目や検出レベルは高くないものの水道水質管理上留意すべき項目について、水質基準を補完する項目として「水質基準に関する省令の制定及び水道法施行規則の一部改正等並びに水道水質管理における留意事項について（平成１５年１０月１０日健康水発第１０１０００１号）」により、現在２７項目（農薬類は１１５物質を１項目とする）が定められています。

#### ※４ 要検討項目

水質基準や水質管理目標設定項目に分類されていませんが、平成１５年４月２８日厚生科学審議会答申「水質基準の見直し等について」において、毒性評価が定まらない物質や水道水中での存在量が明らかでない物質を対象とした項目として位置づけられており、必要な情報・知見の収集に努めていくべきとされています。

## 2. 水道事業の概要

### (1) 給水状況

令和5年度の周南市水道事業の給水状況は次のとおりです。

| 区分      | 令和5年度実績                 |
|---------|-------------------------|
| 給水人口    | 125,060人                |
| 普及率     | 95.0%                   |
| 一日最大配水量 | 51,804m <sup>3</sup> /日 |
| 一日平均給水量 | 44,832m <sup>3</sup> /日 |

### (2) 浄水場の施設概要

| 施設名    | 所在地             | 施設能力                              | 水源                    | 浄水処理方法                     | 給水区域          |
|--------|-----------------|-----------------------------------|-----------------------|----------------------------|---------------|
| 大迫田浄水場 | 桜木1丁目1          | 24,700m <sup>3</sup> /日           | 菅野ダム<br>末武川ダム         | 急速ろ過<br>粉末活性炭処理<br>塩素処理    | 市内中央部<br>東部地区 |
| 菊川浄水場  | 上村826-1         | 35,800m <sup>3</sup> /日           | 向道ダム<br>川上ダム<br>島地川ダム |                            |               |
| 楠本浄水場  | 富田2丁目<br>11-1   | 18,300m <sup>3</sup> /日           | 向道ダム<br>菅野ダム          |                            | 市内中央部<br>西部地区 |
| 林浄水場   | 光市中島田<br>3丁目1-1 | 6,200m <sup>3</sup> /日<br>(熊毛地区分) | 島田川伏流水                | 急速ろ過<br>紫外線殺菌処理<br>塩素処理    | 熊毛地区          |
| 須万市浄水場 | 須万権現原<br>2621-3 | 167.05m <sup>3</sup> /日           | 錦川表流水                 | 緩速ろ過<br>塩素処理               | 須万市地区         |
| 須々万浄水場 | 須々万奥大谷<br>919-5 | 477.5m <sup>3</sup> /日            | 戸石川表流水                |                            | 須々万地区         |
| 長穂浄水場  | 長穂木津上<br>1575   | 1,584m <sup>3</sup> /日            | 向道ダム放流水               | 緩速ろ過<br>除鉄・除マンガン処理<br>塩素処理 | 長穂地区<br>須々万地区 |
| 米光浄水場  | 米光下松本<br>378-3  | 437.25m <sup>3</sup> /日           | 浅井戸                   | 膜ろ過<br>除マンガン処理<br>塩素処理     | 米光地区          |
| 柏原浄水場  | 鹿野中柏原<br>574-2  | 2,178m <sup>3</sup> /日            | 錦川表流水                 | 緩速ろ過<br>除濁用急速ろ過<br>塩素処理    | 鹿野地区<br>大向地区  |
| 渋川浄水施設 | 鹿野上入野谷<br>815   | 104m <sup>3</sup> /日              | 深井戸                   | 塩素処理                       | 鹿野地区          |

## 3. 原水及び浄水の水質状況及び水質管理上の問題点

### (1) 原水の水質状況

周南市の水源はダム水、河川水及び地下水です。

原水の水質悪化要因及び水質管理上留意すべき項目は次のとおりです。

| 施設名    | 悪化要因                         | 留意すべき項目             |
|--------|------------------------------|---------------------|
| 大迫田浄水場 | 藻類の繁殖<br>降雨による濁水             | かび臭物質<br>濁度         |
| 菊川浄水場  |                              |                     |
| 楠本浄水場  |                              |                     |
| 林浄水場   | 降雨による濁水                      | 濁度                  |
| 須万市浄水場 |                              |                     |
| 須々万浄水場 |                              |                     |
| 長穂浄水場  |                              |                     |
| 米光浄水場  | 地質由来の金属                      | マンガン及びその化合物<br>遊離炭酸 |
| 柏原浄水場  | 水源上流域における下水道の未普及<br>水田への農薬散布 | クリプトスポリジウム等<br>農薬類  |
| 渋川浄水施設 | 地質由来の金属                      | ヒ素及びその化合物           |

## (2) 浄水の水質状況

浄水（給水栓）の水質状況は別表－１～２３のとおりです。

## 4. 定期的な水質検査の項目及び頻度

水道法で検査が義務付けられている毎日検査項目、水質基準項目のほかに、水質管理上留意すべき項目についても地点を定め、定期的に水質検査を行います。

### (1) 毎日検査項目

色、濁り、消毒の残留効果（残留塩素）の検査について、１日１回行います。

| 項目            | 基準         | 基本検査頻度 | 検査頻度（回/日） |
|---------------|------------|--------|-----------|
|               |            |        | 末端給水栓水    |
| 色             | 異常でないこと    | １日１回以上 | １回/日      |
| 濁り            | 異常でないこと    |        |           |
| 消毒の残留効果（残留塩素） | 0.1mg/L 以上 |        |           |

### (2) 水質基準項目（別表－２４～３３参照）

水質基準項目の５１項目については、項目によって毎月又は３ヶ月に１回、１年に１回の頻度で検査を行います。省略不可９項目（一般細菌・大腸菌・塩化物イオン・有機物（全有機炭素（TOC）の量）・pH値・味・臭気・色度・濁度）及び同時分析可能である４項目（亜硝酸態窒素・硝酸態窒素及び亜硝酸態窒素・フッ素及びその化合物・塩素酸）については毎月１回検査を行います。

ジェオスミン及び 2-メチルイソボルネオールのかび臭物質については、これらの物質を産生させる藻類の発生時期に合わせて１ヶ月に１回以上検査を行います。

### (3) 水質管理目標設定項目及び要検討項目（別表－３４、３５参照）

水質管理目標設定項目である２７項目のうち亜塩素酸、二酸化塩素及び農薬類を除く２４項目については、１年に１回検査を行います。農薬類の検査については、農薬

が多く使用される時期（５月から９月）に合わせて年５回各浄水場原水及び浄水池水又は給水栓水で行います。また、本市においては消毒剤として二酸化塩素を使用していないため亜塩素酸及び二酸化塩素の検査は行いません。

要検討項目については年１回検査を行います。

#### （４）その他の項目（別表－３６、３７参照）

「水道におけるクリプトスポリジウム等対策指針」に基づき、クリプトスポリジウム・シアルシアの検査を年２回行います。（林浄水場原水は年１回、渋川浄水施設原水は年４回行います。）また、指標菌（大腸菌・ウェルシュ菌芽胞）の検査については月１回各浄水場原水で行います。

水質基準項目と同時分析可能な項目であるアンモニア態窒素、カリウム、マグネシウム、カルシウム、硫酸イオン及び電気伝導率の検査についても水質基準項目と同様の頻度で検査を行います。

水源及び浄水場原水において、水質状況を把握するため、生活環境の保全に関する環境基準項目等の検査を年６回実施し、生物試験を月１回行います。

また、浄水及び浄水処理過程において水に注入される水道用薬品類について、水道用薬品類評価試験を年１回行います。

## ５．検査地点

#### （１）給水栓等（別図－１参照）

毎日検査項目は配水系統ごとに検査地点を選定し検査を行います。当該検査については配水系統ごとの管路末端地域にお住いの方のご協力をいただき市内４３箇所で毎日検査を行います。また、市内８箇所の配水管末端部には、自動水質測定装置を設置しており、リアルタイムで同様の水質を計測して安全性を確認します。

水質基準項目等の水質検査は浄水場系統ごとに下表に示す市内２３箇所の給水栓で行います。水質管理目標設定項目及び要検討項目の水質検査については各浄水場系統の末端給水栓１箇所でを行います。

| 浄水場系統  | 水質基準項目検査の採水地点（給水栓） |
|--------|--------------------|
| 大迫田浄水場 | ひばりヶ丘、楠木、瀬戸浜       |
| 菊川浄水場  | 飯島町、晴海町、青山町、西金剛山   |
| 楠本浄水場  | 野村、津木、桑原、上畑、名山     |
| 林浄水場   | 大河内、幸ヶ丘、安田         |
| 須万市浄水場 | 高野                 |
| 須々万浄水場 | 下角                 |
| 長穂浄水場  | 高樋、合下              |
| 米光浄水場  | 馬神                 |
| 柏原浄水場  | 石ヶ谷、五味             |
| 渋川浄水施設 | 渋川                 |

## （２）浄水場

浄水処理が適正に行われていることを確認するため、浄水場原水、沈澱池水及び浄水池水について定期的に水質検査を行います。

## （３）水源

水源水質は安全な水道水を供給するための浄水処理に影響を与えるため各浄水場の水源について定期的に水質調査を行います。

## 6. 臨時の水質検査

---

次に掲げる事態が生じた場合、速やかに臨時の水質検査を行います。

- ・ 水源の水質が著しく悪化したとき
- ・ 水源に異常があったとき
- ・ 水源付近、給水区域及びその周辺において消化器系伝染病が流行しているとき
- ・ 浄水過程に異常があったとき
- ・ 配水管の大規模な工事、その他水道施設が著しく汚染されたおそれがあるとき
- ・ その他、特に必要があると認められるとき

なお、水質検査を行う項目は一般細菌、大腸菌、塩化物イオン、有機物（全有機炭素（TOC）の量）、pH値、味、臭気、色度、濁度、残留塩素の１０項目を基本とし、状況等を判断した上で必要な項目を選定します。

## 7. 水質検査の方法（自己検査／委託検査）

---

水質基準項目及び水質管理目標設定項目の検査は、国が定めた検査方法「水質基準に関する省令の規定に基づき環境大臣が定める方法」等により行います。その他の項目については「上水試験方法」等により検査を行います。

本市では、近隣２市（下松市・光市）と共同で周南都市水道水質検査センター協議会を設立し、水質検査を行っています。水質検査は原則としてすべて自己検査で行います。ただし、クリプトスポリジウム及びジアルジアの検査については、特別な専用分析機器を必要とすることから、委託して行います。

## 8. 水質検査計画及び水質検査結果の公表

---

水質検査計画は、毎事業年度の開始前に作成し、周南市上下水道局のホームページのほか、周南市上下水道局、市役所情報公開窓口及び各総合支所で閲覧することができます。

水質検査結果については、ホームページで随時公表し、詳細な水質検査結果については、「水質試験年報」として発行します。



## 9. 水質検査結果の評価

水質検査結果が水質基準値を超過した場合には、直ちに原因究明を行い、安全な水道水を供給するため、「水質基準に関する省令の制定及び水道法施行規則の一部改正等並びに水道水質管理における留意事項について」に基づき、必要な措置を講じます。

また、水質検査結果が水質基準値を満たしていても、過去の水質検査結果と比較し異常が認められた場合には、必要な対策を講じます。

## 10. 水質検査計画の見直し

水質検査計画は、皆様方からのご意見、過去の水質検査結果及び国又は県からの助言、指導をもとに毎年度見直します。

## 11. 水質検査の精度と信頼性保証

本市と近隣2市（下松市・光市）共同で水質検査を行っている周南都市水道水質検査センター協議会では、水質検査の高い精度と信頼性を確保するため、検査項目ごとに策定している分析法及び分析機器の手順書により検査を実施し、令和5年2月に「水道 GLP<sup>※5</sup>（Good Laboratory Practice：優良試験所規範）」の認定を更新しております。



また、水道 GLP において「精度管理規程」を定め、内部精度管理で検査員の技能評価を実施しています。さらに、環境省の「水道水質検査精度管理のための統一試料調査」や山口県水道水外部精度管理連絡協議会の外部精度管理に毎年参加し、水質検査精度の維持向上に努めています。

また、水質基準項目の検査で得られる検査結果が妥当であるかを確認するため、国（環境省）が示す「水道水質検査方法の妥当性評価ガイドライン<sup>※6</sup>」に基づき、原水及び水道水の水質検査方法について妥当性を確認しました。今後につきましても水質基準の見直し等に対応して妥当性評価を実施します。



誘導結合プラズマ質量分析計  
（金属類の測定）

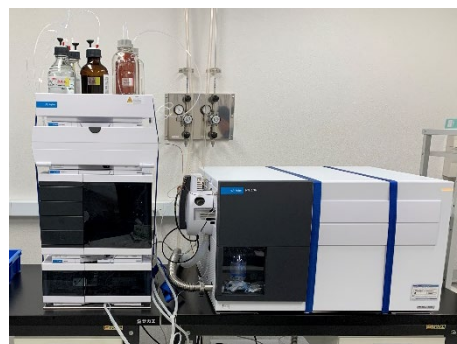

液体クロマトグラフ質量分析計  
（有機物質の測定）

※5 水道 GLP

水道 GLP とは、水質検査機関による検査結果の信頼性確保を目的として、公益社団法人日本水道協会が国際規格である ISO9001 と ISO17025 の要求事項を参考にしながら策定した認定規格です。水質検査機関が、管理された体制の下で適正に検査を実施し、水質検査結果の信頼性を確保していることを第三者機関である公益社団法人日本水道協会が客観的に評価し、認定します。

※6 水道水質検査方法の妥当性評価ガイドライン

無機物、有機物等の検査対象物の濃度が水質基準項目の基準値に適合していることの判定を目的として水質検査を実施する場合に、検査機関が策定した標準作業書に示す検査方法が妥当であるかを評価するための手順を示すものです。

## 12. 関係者との連携

---

水源の周辺で水質事故・消化器系伝染病が発生した場合は、山口県周南健康福祉センター及び山口県環境生活部生活衛生課水道班と連携して速やかに現場調査及び水質検査を実施します。

# 別表ー１ 浄水（給水栓）の水質状況

【ひばりヶ丘】

| 番号  | 項目名                                    | 水質基準値         | R4.1～R6.12の<br>最高値（mg/L） | 水質基準値を100%とした場合の最高値の割合 |     |     |     |      |
|-----|--|---------------|--------------------------|------------------------|-----|-----|-----|------|
|     |  |               |                          | 20%                    | 40% | 60% | 80% | 100% |
| 基1  | 一般細菌                                   | 100個/ml以下     | 0                        | 0.0%                   |     |     |     |      |
| 基2  | 大腸菌                                    | 検出されないこと      | 陰性                       |                        |     |     |     |      |
| 基3  | カドミウム及びその化合物                           | 0.003mg/L以下   | 0.0003未満                 | 0.0%                   |     |     |     |      |
| 基4  | 水銀及びその化合物                              | 0.0005mg/L以下  | 0.00005未満                | 0.0%                   |     |     |     |      |
| 基5  | セレン及びその化合物                             | 0.01mg/L以下    | 0.001未満                  | 0.0%                   |     |     |     |      |
| 基6  | 鉛及びその化合物                               | 0.01mg/L以下    | 0.001未満                  | 0.0%                   |     |     |     |      |
| 基7  | ヒ素及びその化合物                              | 0.01mg/L以下    | 0.001未満                  | 0.0%                   |     |     |     |      |
| 基8  | 六価クロム化合物                               | 0.02mg/L以下    | 0.002未満                  | 0.0%                   |     |     |     |      |
| 基9  | 亜硝酸態窒素                                 | 0.04mg/L以下    | 0.004未満                  | 0.0%                   |     |     |     |      |
| 基10 | シアン化物イオン及び塩化シアン                        | 0.01mg/L以下    | 0.001未満                  | 0.0%                   |     |     |     |      |
| 基11 | 硝酸態窒素及び亜硝酸態窒素                          | 10mg/L以下      | 0.40                     | 4.0%                   |     |     |     |      |
| 基12 | フッ素及びその化合物                             | 0.8mg/L以下     | 0.09                     | 11.3%                  |     |     |     |      |
| 基13 | ホウ素及びその化合物                             | 1.0mg/L以下     | 0.02未満                   | 0.0%                   |     |     |     |      |
| 基14 | 四塩化炭素                                  | 0.002mg/L以下   | 0.0002未満                 | 0.0%                   |     |     |     |      |
| 基15 | 1,4-ジオキサン                              | 0.05mg/L以下    | 0.005未満                  | 0.0%                   |     |     |     |      |
| 基16 | シス-1,2-ジクロロエチレン及び<br>トランス-1,2-ジクロロエチレン | 0.04mg/L以下    | 0.001未満                  | 0.0%                   |     |     |     |      |
| 基17 | ジクロロメタン                                | 0.02mg/L以下    | 0.001未満                  | 0.0%                   |     |     |     |      |
| 基18 | テトラクロロエチレン                             | 0.01mg/L以下    | 0.001未満                  | 0.0%                   |     |     |     |      |
| 基19 | トリクロロエチレン                              | 0.01mg/L以下    | 0.001未満                  | 0.0%                   |     |     |     |      |
| 基20 | ベンゼン                                   | 0.01mg/L以下    | 0.001未満                  | 0.0%                   |     |     |     |      |
| 基21 | 塩素酸                                    | 0.6mg/L以下     | 0.16                     | 26.7%                  |     |     |     |      |
| 基22 | クロロ酢酸                                  | 0.02mg/L以下    | 0.002未満                  | 0.0%                   |     |     |     |      |
| 基23 | クロロホルム                                 | 0.06mg/L以下    | 0.020                    | 33.3%                  |     |     |     |      |
| 基24 | ジクロロ酢酸                                 | 0.03mg/L以下    | 0.003                    | 10.0%                  |     |     |     |      |
| 基25 | ジブromクロロメタン                            | 0.1mg/L以下     | 0.002                    | 2.0%                   |     |     |     |      |
| 基26 | 臭素酸                                    | 0.01mg/L以下    | 0.001未満                  | 0.0%                   |     |     |     |      |
| 基27 | 総トリハロメタン                               | 0.1mg/L以下     | 0.028                    | 28.0%                  |     |     |     |      |
| 基28 | トリクロロ酢酸                                | 0.03mg/L以下    | 0.010                    | 33.3%                  |     |     |     |      |
| 基29 | ブromジクロロメタン                            | 0.03mg/L以下    | 0.007                    | 23.3%                  |     |     |     |      |
| 基30 | ブromホルム                                | 0.09mg/L以下    | 0.001未満                  | 0.0%                   |     |     |     |      |
| 基31 | ホルムアルデヒド                               | 0.08mg/L以下    | 0.008未満                  | 0.0%                   |     |     |     |      |
| 基32 | 亜鉛及びその化合物                              | 1.0mg/L以下     | 0.005未満                  | 0.0%                   |     |     |     |      |
| 基33 | アルミニウム及びその化合物                          | 0.2mg/L以下     | 0.03                     | 15.0%                  |     |     |     |      |
| 基34 | 鉄及びその化合物                               | 0.3mg/L以下     | 0.01未満                   | 0.0%                   |     |     |     |      |
| 基35 | 銅及びその化合物                               | 1.0mg/L以下     | 0.005未満                  | 0.0%                   |     |     |     |      |
| 基36 | ナトリウム及びその化合物                           | 200mg/L以下     | 6.0                      | 3.0%                   |     |     |     |      |
| 基37 | マンガン及びその化合物                            | 0.05mg/L以下    | 0.001未満                  | 0.0%                   |     |     |     |      |
| 基38 | 塩化物イオン                                 | 200mg/L以下     | 8.5                      | 4.3%                   |     |     |     |      |
| 基39 | カルシウム、マグネシウム等（硬度）                      | 300mg/L以下     | 26.6                     | 8.9%                   |     |     |     |      |
| 基40 | 蒸発残留物                                  | 500mg/L以下     | 60                       | 12.0%                  |     |     |     |      |
| 基41 | 陰イオン界面活性剤                              | 0.2mg/L以下     | 0.02未満                   | 0.0%                   |     |     |     |      |
| 基42 | ジェオスミン                                 | 0.00001mg/L以下 | 0.000005                 | 50.0%                  |     |     |     |      |
| 基43 | 2-メチルイソボルネオール                          | 0.00001mg/L以下 | 0.000001                 | 10.0%                  |     |     |     |      |
| 基44 | 非イオン界面活性剤                              | 0.02mg/L以下    | 0.002未満                  | 0.0%                   |     |     |     |      |
| 基45 | フェノール類                                 | 0.005mg/L以下   | 0.0005未満                 | 0.0%                   |     |     |     |      |
| 基46 | 有機物（全有機炭素（TOC）の量）                      | 3mg/L以下       | 0.7                      | 23.3%                  |     |     |     |      |
| 基47 | pH値                                    | 5.8以上8.6以下    | 7.4                      |                        |     |     |     |      |
| 基48 | 味                                      | 異常でないこと       | 異常なし                     |                        |     |     |     |      |
| 基49 | 臭気                                     | 異常でないこと       | 異常なし                     |                        |     |     |     |      |
| 基50 | 色度                                     | 5度以下          | 0.5未満                    | 0.0%                   |     |     |     |      |
| 基51 | 濁度                                     | 2度以下          | 0.1未満                    | 0.0%                   |     |     |     |      |

# 別表－２ 浄水（給水栓）の水質状況

## 【楠木】

| 番号  | 項目名                                    | 水質基準値         | R4.1～R6.12の<br>最高値（mg/L） | 水質基準値を100%とした場合の最高値の割合 |     |     |     |      |
|-----|--|---------------|--------------------------|------------------------|-----|-----|-----|------|
|     |  |               |                          | 20%                    | 40% | 60% | 80% | 100% |
| 基1  | 一般細菌                                   | 100個/ml以下     | 0                        | 0.0%                   |     |     |     |      |
| 基2  | 大腸菌                                    | 検出されないこと      | 陰性                       |                        |     |     |     |      |
| 基3  | カドミウム及びその化合物                           | 0.003mg/L以下   | 0.0003未満                 | 0.0%                   |     |     |     |      |
| 基4  | 水銀及びその化合物                              | 0.0005mg/L以下  | 0.00005未満                | 0.0%                   |     |     |     |      |
| 基5  | セレン及びその化合物                             | 0.01mg/L以下    | 0.001未満                  | 0.0%                   |     |     |     |      |
| 基6  | 鉛及びその化合物                               | 0.01mg/L以下    | 0.001未満                  | 0.0%                   |     |     |     |      |
| 基7  | ヒ素及びその化合物                              | 0.01mg/L以下    | 0.001未満                  | 0.0%                   |     |     |     |      |
| 基8  | 六価クロム化合物                               | 0.02mg/L以下    | 0.002未満                  | 0.0%                   |     |     |     |      |
| 基9  | 亜硝酸態窒素                                 | 0.04mg/L以下    | 0.004未満                  | 0.0%                   |     |     |     |      |
| 基10 | シアン化物イオン及び塩化シアン                        | 0.01mg/L以下    | 0.001未満                  | 0.0%                   |     |     |     |      |
| 基11 | 硝酸態窒素及び亜硝酸態窒素                          | 10mg/L以下      | 0.39                     | 3.9%                   |     |     |     |      |
| 基12 | フッ素及びその化合物                             | 0.8mg/L以下     | 0.09                     | 11.3%                  |     |     |     |      |
| 基13 | ホウ素及びその化合物                             | 1.0mg/L以下     | 0.02未満                   | 0.0%                   |     |     |     |      |
| 基14 | 四塩化炭素                                  | 0.002mg/L以下   | 0.0002未満                 | 0.0%                   |     |     |     |      |
| 基15 | 1,4-ジオキサン                              | 0.05mg/L以下    | 0.005未満                  | 0.0%                   |     |     |     |      |
| 基16 | シス-1,2-ジクロロエチレン及び<br>トランス-1,2-ジクロロエチレン | 0.04mg/L以下    | 0.001未満                  | 0.0%                   |     |     |     |      |
| 基17 | ジクロロメタン                                | 0.02mg/L以下    | 0.001未満                  | 0.0%                   |     |     |     |      |
| 基18 | テトラクロロエチレン                             | 0.01mg/L以下    | 0.001未満                  | 0.0%                   |     |     |     |      |
| 基19 | トリクロロエチレン                              | 0.01mg/L以下    | 0.001未満                  | 0.0%                   |     |     |     |      |
| 基20 | ベンゼン                                   | 0.01mg/L以下    | 0.001未満                  | 0.0%                   |     |     |     |      |
| 基21 | 塩素酸                                    | 0.6mg/L以下     | 0.17                     | 28.3%                  |     |     |     |      |
| 基22 | クロロ酢酸                                  | 0.02mg/L以下    | 0.002未満                  | 0.0%                   |     |     |     |      |
| 基23 | クロロホルム                                 | 0.06mg/L以下    | 0.020                    | 33.3%                  |     |     |     |      |
| 基24 | ジクロロ酢酸                                 | 0.03mg/L以下    | 0.003                    | 10.0%                  |     |     |     |      |
| 基25 | ジブromクロロメタン                            | 0.1mg/L以下     | 0.002                    | 2.0%                   |     |     |     |      |
| 基26 | 臭素酸                                    | 0.01mg/L以下    | 0.001未満                  | 0.0%                   |     |     |     |      |
| 基27 | 総トリハロメタン                               | 0.1mg/L以下     | 0.028                    | 28.0%                  |     |     |     |      |
| 基28 | トリクロロ酢酸                                | 0.03mg/L以下    | 0.011                    | 36.7%                  |     |     |     |      |
| 基29 | ブromジクロロメタン                            | 0.03mg/L以下    | 0.007                    | 23.3%                  |     |     |     |      |
| 基30 | ブromホルム                                | 0.09mg/L以下    | 0.001未満                  | 0.0%                   |     |     |     |      |
| 基31 | ホルムアルデヒド                               | 0.08mg/L以下    | 0.008未満                  | 0.0%                   |     |     |     |      |
| 基32 | 亜鉛及びその化合物                              | 1.0mg/L以下     | 0.007                    | 0.7%                   |     |     |     |      |
| 基33 | アルミニウム及びその化合物                          | 0.2mg/L以下     | 0.03                     | 15.0%                  |     |     |     |      |
| 基34 | 鉄及びその化合物                               | 0.3mg/L以下     | 0.01未満                   | 0.0%                   |     |     |     |      |
| 基35 | 銅及びその化合物                               | 1.0mg/L以下     | 0.007                    | 0.7%                   |     |     |     |      |
| 基36 | ナトリウム及びその化合物                           | 200mg/L以下     | 6.0                      | 3.0%                   |     |     |     |      |
| 基37 | マンガン及びその化合物                            | 0.05mg/L以下    | 0.001未満                  | 0.0%                   |     |     |     |      |
| 基38 | 塩化物イオン                                 | 200mg/L以下     | 8.5                      | 4.3%                   |     |     |     |      |
| 基39 | カルシウム、マグネシウム等（硬度）                      | 300mg/L以下     | 26.6                     | 8.9%                   |     |     |     |      |
| 基40 | 蒸発残留物                                  | 500mg/L以下     | 58                       | 11.6%                  |     |     |     |      |
| 基41 | 陰イオン界面活性剤                              | 0.2mg/L以下     | 0.02未満                   | 0.0%                   |     |     |     |      |
| 基42 | ジェオスミン                                 | 0.00001mg/L以下 | 0.000005                 | 50.0%                  |     |     |     |      |
| 基43 | 2-メチルイソボルネオール                          | 0.00001mg/L以下 | 0.000001                 | 10.0%                  |     |     |     |      |
| 基44 | 非イオン界面活性剤                              | 0.02mg/L以下    | 0.002未満                  | 0.0%                   |     |     |     |      |
| 基45 | フェノール類                                 | 0.005mg/L以下   | 0.0005未満                 | 0.0%                   |     |     |     |      |
| 基46 | 有機物（全有機炭素（TOC）の量）                      | 3mg/L以下       | 0.7                      | 23.3%                  |     |     |     |      |
| 基47 | pH値                                    | 5.8以上8.6以下    | 7.5                      |                        |     |     |     |      |
| 基48 | 味                                      | 異常でないこと       | 異常なし                     |                        |     |     |     |      |
| 基49 | 臭気                                     | 異常でないこと       | 異常なし                     |                        |     |     |     |      |
| 基50 | 色度                                     | 5度以下          | 0.5未満                    | 0.0%                   |     |     |     |      |
| 基51 | 濁度                                     | 2度以下          | 0.1未満                    | 0.0%                   |     |     |     |      |

# 別表－３ 浄水（給水栓）の水質状況

【瀬戸浜】

| 番号  | 項目名                                    | 水質基準値         | R4.1～R6.12の<br>最高値（mg/L） | 水質基準値を100%とした場合の最高値の割合 |     |     |     |      |
|-----|--|---------------|--------------------------|------------------------|-----|-----|-----|------|
|     |  |               |                          | 20%                    | 40% | 60% | 80% | 100% |
| 基1  | 一般細菌                                   | 100個/ml以下     | 0                        | 0.0%                   |     |     |     |      |
| 基2  | 大腸菌                                    | 検出されないこと      | 陰性                       |                        |     |     |     |      |
| 基3  | カドミウム及びその化合物                           | 0.003mg/L以下   | 0.0003未満                 | 0.0%                   |     |     |     |      |
| 基4  | 水銀及びその化合物                              | 0.0005mg/L以下  | 0.00005未満                | 0.0%                   |     |     |     |      |
| 基5  | セレン及びその化合物                             | 0.01mg/L以下    | 0.001未満                  | 0.0%                   |     |     |     |      |
| 基6  | 鉛及びその化合物                               | 0.01mg/L以下    | 0.001未満                  | 0.0%                   |     |     |     |      |
| 基7  | ヒ素及びその化合物                              | 0.01mg/L以下    | 0.001未満                  | 0.0%                   |     |     |     |      |
| 基8  | 六価クロム化合物                               | 0.02mg/L以下    | 0.002未満                  | 0.0%                   |     |     |     |      |
| 基9  | 亜硝酸態窒素                                 | 0.04mg/L以下    | 0.004未満                  | 0.0%                   |     |     |     |      |
| 基10 | シアン化物イオン及び塩化シアン                        | 0.01mg/L以下    | 0.001未満                  | 0.0%                   |     |     |     |      |
| 基11 | 硝酸態窒素及び亜硝酸態窒素                          | 10mg/L以下      | 0.37                     | 3.7%                   |     |     |     |      |
| 基12 | フッ素及びその化合物                             | 0.8mg/L以下     | 0.09                     | 11.3%                  |     |     |     |      |
| 基13 | ホウ素及びその化合物                             | 1.0mg/L以下     | 0.02未満                   | 0.0%                   |     |     |     |      |
| 基14 | 四塩化炭素                                  | 0.002mg/L以下   | 0.0002未満                 | 0.0%                   |     |     |     |      |
| 基15 | 1,4-ジオキサン                              | 0.05mg/L以下    | 0.005未満                  | 0.0%                   |     |     |     |      |
| 基16 | シス-1,2-ジクロロエチレン及び<br>トランス-1,2-ジクロロエチレン | 0.04mg/L以下    | 0.001未満                  | 0.0%                   |     |     |     |      |
| 基17 | ジクロロメタン                                | 0.02mg/L以下    | 0.001未満                  | 0.0%                   |     |     |     |      |
| 基18 | テトラクロロエチレン                             | 0.01mg/L以下    | 0.001未満                  | 0.0%                   |     |     |     |      |
| 基19 | トリクロロエチレン                              | 0.01mg/L以下    | 0.001未満                  | 0.0%                   |     |     |     |      |
| 基20 | ベンゼン                                   | 0.01mg/L以下    | 0.001未満                  | 0.0%                   |     |     |     |      |
| 基21 | 塩素酸                                    | 0.6mg/L以下     | 0.21                     | 35.0%                  |     |     |     |      |
| 基22 | クロロ酢酸                                  | 0.02mg/L以下    | 0.002未満                  | 0.0%                   |     |     |     |      |
| 基23 | クロロホルム                                 | 0.06mg/L以下    | 0.029                    | 48.3%                  |     |     |     |      |
| 基24 | ジクロロ酢酸                                 | 0.03mg/L以下    | 0.003                    | 10.0%                  |     |     |     |      |
| 基25 | ジブromクロロメタン                            | 0.1mg/L以下     | 0.003                    | 3.0%                   |     |     |     |      |
| 基26 | 臭素酸                                    | 0.01mg/L以下    | 0.001未満                  | 0.0%                   |     |     |     |      |
| 基27 | 総トリハロメタン                               | 0.1mg/L以下     | 0.038                    | 38.0%                  |     |     |     |      |
| 基28 | トリクロロ酢酸                                | 0.03mg/L以下    | 0.013                    | 43.3%                  |     |     |     |      |
| 基29 | ブromジクロロメタン                            | 0.03mg/L以下    | 0.008                    | 26.7%                  |     |     |     |      |
| 基30 | ブromホルム                                | 0.09mg/L以下    | 0.001未満                  | 0.0%                   |     |     |     |      |
| 基31 | ホルムアルデヒド                               | 0.08mg/L以下    | 0.008未満                  | 0.0%                   |     |     |     |      |
| 基32 | 亜鉛及びその化合物                              | 1.0mg/L以下     | 0.005未満                  | 0.0%                   |     |     |     |      |
| 基33 | アルミニウム及びその化合物                          | 0.2mg/L以下     | 0.03                     | 15.0%                  |     |     |     |      |
| 基34 | 鉄及びその化合物                               | 0.3mg/L以下     | 0.01                     | 3.3%                   |     |     |     |      |
| 基35 | 銅及びその化合物                               | 1.0mg/L以下     | 0.007                    | 0.7%                   |     |     |     |      |
| 基36 | ナトリウム及びその化合物                           | 200mg/L以下     | 6.3                      | 3.2%                   |     |     |     |      |
| 基37 | マンガン及びその化合物                            | 0.05mg/L以下    | 0.001未満                  | 0.0%                   |     |     |     |      |
| 基38 | 塩化物イオン                                 | 200mg/L以下     | 8.7                      | 4.4%                   |     |     |     |      |
| 基39 | カルシウム、マグネシウム等（硬度）                      | 300mg/L以下     | 27.9                     | 9.3%                   |     |     |     |      |
| 基40 | 蒸発残留物                                  | 500mg/L以下     | 60                       | 12.0%                  |     |     |     |      |
| 基41 | 陰イオン界面活性剤                              | 0.2mg/L以下     | 0.02未満                   | 0.0%                   |     |     |     |      |
| 基42 | ジェオスミン                                 | 0.00001mg/L以下 | 0.000005                 | 50.0%                  |     |     |     |      |
| 基43 | 2-メチルイソボルネオール                          | 0.00001mg/L以下 | 0.000001                 | 10.0%                  |     |     |     |      |
| 基44 | 非イオン界面活性剤                              | 0.02mg/L以下    | 0.002未満                  | 0.0%                   |     |     |     |      |
| 基45 | フェノール類                                 | 0.005mg/L以下   | 0.0005未満                 | 0.0%                   |     |     |     |      |
| 基46 | 有機物（全有機炭素（TOC）の量）                      | 3mg/L以下       | 0.7                      | 23.3%                  |     |     |     |      |
| 基47 | pH値                                    | 5.8以上8.6以下    | 7.7                      |                        |     |     |     |      |
| 基48 | 味                                      | 異常でないこと       | 異常なし                     |                        |     |     |     |      |
| 基49 | 臭気                                     | 異常でないこと       | 異常なし                     |                        |     |     |     |      |
| 基50 | 色度                                     | 5度以下          | 0.5                      | 10.0%                  |     |     |     |      |
| 基51 | 濁度                                     | 2度以下          | 0.1未満                    | 0.0%                   |     |     |     |      |

# 別表－４ 浄水（給水栓）の水質状況

【飯島町】

| 番号   | 項目名                                    | 水質基準値         | R4.1～R6.12の<br>最高値（mg/L） | 水質基準値を100%とした場合の最高値の割合 |     |     |     |      |
|------|--|---------------|--------------------------|------------------------|-----|-----|-----|------|
|      |  |               |                          | 20%                    | 40% | 60% | 80% | 100% |
| 基 1  | 一般細菌                                   | 100個/ml以下     | 0                        | 0.0%                   |     |     |     |      |
| 基 2  | 大腸菌                                    | 検出されないこと      | 陰性                       |                        |     |     |     |      |
| 基 3  | カドミウム及びその化合物                           | 0.003mg/L以下   | 0.0003未満                 | 0.0%                   |     |     |     |      |
| 基 4  | 水銀及びその化合物                              | 0.0005mg/L以下  | 0.00005未満                | 0.0%                   |     |     |     |      |
| 基 5  | セレン及びその化合物                             | 0.01mg/L以下    | 0.001未満                  | 0.0%                   |     |     |     |      |
| 基 6  | 鉛及びその化合物                               | 0.01mg/L以下    | 0.001未満                  | 0.0%                   |     |     |     |      |
| 基 7  | ヒ素及びその化合物                              | 0.01mg/L以下    | 0.001未満                  | 0.0%                   |     |     |     |      |
| 基 8  | 六価クロム化合物                               | 0.02mg/L以下    | 0.002未満                  | 0.0%                   |     |     |     |      |
| 基 9  | 亜硝酸態窒素                                 | 0.04mg/L以下    | 0.004未満                  | 0.0%                   |     |     |     |      |
| 基 10 | シアン化物イオン及び塩化シアン                        | 0.01mg/L以下    | 0.001未満                  | 0.0%                   |     |     |     |      |
| 基 11 | 硝酸態窒素及び亜硝酸態窒素                          | 10mg/L以下      | 0.52                     | 5.2%                   |     |     |     |      |
| 基 12 | フッ素及びその化合物                             | 0.8mg/L以下     | 0.08                     | 10.0%                  |     |     |     |      |
| 基 13 | ホウ素及びその化合物                             | 1.0mg/L以下     | 0.02未満                   | 0.0%                   |     |     |     |      |
| 基 14 | 四塩化炭素                                  | 0.002mg/L以下   | 0.0002未満                 | 0.0%                   |     |     |     |      |
| 基 15 | 1,4-ジオキサン                              | 0.05mg/L以下    | 0.005未満                  | 0.0%                   |     |     |     |      |
| 基 16 | シス-1,2-ジクロロエチレン及び<br>トランス-1,2-ジクロロエチレン | 0.04mg/L以下    | 0.001未満                  | 0.0%                   |     |     |     |      |
| 基 17 | ジクロロメタン                                | 0.02mg/L以下    | 0.001未満                  | 0.0%                   |     |     |     |      |
| 基 18 | テトラクロロエチレン                             | 0.01mg/L以下    | 0.001未満                  | 0.0%                   |     |     |     |      |
| 基 19 | トリクロロエチレン                              | 0.01mg/L以下    | 0.001未満                  | 0.0%                   |     |     |     |      |
| 基 20 | ベンゼン                                   | 0.01mg/L以下    | 0.001未満                  | 0.0%                   |     |     |     |      |
| 基 21 | 塩素酸                                    | 0.6mg/L以下     | 0.28                     | 46.7%                  |     |     |     |      |
| 基 22 | クロロ酢酸                                  | 0.02mg/L以下    | 0.002未満                  | 0.0%                   |     |     |     |      |
| 基 23 | クロロホルム                                 | 0.06mg/L以下    | 0.019                    | 31.7%                  |     |     |     |      |
| 基 24 | ジクロロ酢酸                                 | 0.03mg/L以下    | 0.005                    | 16.7%                  |     |     |     |      |
| 基 25 | ジブromクロロメタン                            | 0.1mg/L以下     | 0.004                    | 4.0%                   |     |     |     |      |
| 基 26 | 臭素酸                                    | 0.01mg/L以下    | 0.001未満                  | 0.0%                   |     |     |     |      |
| 基 27 | 総トリハロメタン                               | 0.1mg/L以下     | 0.030                    | 30.0%                  |     |     |     |      |
| 基 28 | トリクロロ酢酸                                | 0.03mg/L以下    | 0.013                    | 43.3%                  |     |     |     |      |
| 基 29 | ブromジクロロメタン                            | 0.03mg/L以下    | 0.009                    | 30.0%                  |     |     |     |      |
| 基 30 | ブromホルム                                | 0.09mg/L以下    | 0.001未満                  | 0.0%                   |     |     |     |      |
| 基 31 | ホルムアルデヒド                               | 0.08mg/L以下    | 0.008未満                  | 0.0%                   |     |     |     |      |
| 基 32 | 亜鉛及びその化合物                              | 1.0mg/L以下     | 0.005未満                  | 0.0%                   |     |     |     |      |
| 基 33 | アルミニウム及びその化合物                          | 0.2mg/L以下     | 0.01                     | 5.0%                   |     |     |     |      |
| 基 34 | 鉄及びその化合物                               | 0.3mg/L以下     | 0.01未満                   | 0.0%                   |     |     |     |      |
| 基 35 | 銅及びその化合物                               | 1.0mg/L以下     | 0.009                    | 0.9%                   |     |     |     |      |
| 基 36 | ナトリウム及びその化合物                           | 200mg/L以下     | 6.3                      | 3.2%                   |     |     |     |      |
| 基 37 | マンガン及びその化合物                            | 0.05mg/L以下    | 0.001未満                  | 0.0%                   |     |     |     |      |
| 基 38 | 塩化物イオン                                 | 200mg/L以下     | 14.6                     | 7.3%                   |     |     |     |      |
| 基 39 | カルシウム、マグネシウム等（硬度）                      | 300mg/L以下     | 24.8                     | 8.3%                   |     |     |     |      |
| 基 40 | 蒸発残留物                                  | 500mg/L以下     | 63                       | 12.6%                  |     |     |     |      |
| 基 41 | 陰イオン界面活性剤                              | 0.2mg/L以下     | 0.02未満                   | 0.0%                   |     |     |     |      |
| 基 42 | ジェオスミン                                 | 0.00001mg/L以下 | 0.000004                 | 40.0%                  |     |     |     |      |
| 基 43 | 2-メチルイソボルネオール                          | 0.00001mg/L以下 | 0.000001未満               | 0.0%                   |     |     |     |      |
| 基 44 | 非イオン界面活性剤                              | 0.02mg/L以下    | 0.002未満                  | 0.0%                   |     |     |     |      |
| 基 45 | フェノール類                                 | 0.005mg/L以下   | 0.0005未満                 | 0.0%                   |     |     |     |      |
| 基 46 | 有機物（全有機炭素（TOC）の量）                      | 3mg/L以下       | 0.6                      | 20.0%                  |     |     |     |      |
| 基 47 | pH値                                    | 5.8以上8.6以下    | 7.4                      |                        |     |     |     |      |
| 基 48 | 味                                      | 異常でないこと       | 異常なし                     |                        |     |     |     |      |
| 基 49 | 臭気                                     | 異常でないこと       | 異常なし                     |                        |     |     |     |      |
| 基 50 | 色度                                     | 5度以下          | 0.5未満                    | 0.0%                   |     |     |     |      |
| 基 51 | 濁度                                     | 2度以下          | 0.1未満                    | 0.0%                   |     |     |     |      |

# 別表－５ 浄水（給水栓）の水質状況

【晴海町】

| 番号  | 項目名                                    | 水質基準値         | R4.1～R6.12の<br>最高値（mg/L） | 水質基準値を100%とした場合の最高値の割合 |     |     |     |      |
|-----|--|---------------|--------------------------|------------------------|-----|-----|-----|------|
|     |  |               |                          | 20%                    | 40% | 60% | 80% | 100% |
| 基1  | 一般細菌                                   | 100個/ml以下     | 0                        | 0.0%                   |     |     |     |      |
| 基2  | 大腸菌                                    | 検出されないこと      | 陰性                       |                        |     |     |     |      |
| 基3  | カドミウム及びその化合物                           | 0.003mg/L以下   | 0.0003未満                 | 0.0%                   |     |     |     |      |
| 基4  | 水銀及びその化合物                              | 0.0005mg/L以下  | 0.00005未満                | 0.0%                   |     |     |     |      |
| 基5  | セレン及びその化合物                             | 0.01mg/L以下    | 0.001未満                  | 0.0%                   |     |     |     |      |
| 基6  | 鉛及びその化合物                               | 0.01mg/L以下    | 0.001未満                  | 0.0%                   |     |     |     |      |
| 基7  | ヒ素及びその化合物                              | 0.01mg/L以下    | 0.001未満                  | 0.0%                   |     |     |     |      |
| 基8  | 六価クロム化合物                               | 0.02mg/L以下    | 0.002未満                  | 0.0%                   |     |     |     |      |
| 基9  | 亜硝酸態窒素                                 | 0.04mg/L以下    | 0.004未満                  | 0.0%                   |     |     |     |      |
| 基10 | シアン化物イオン及び塩化シアン                        | 0.01mg/L以下    | 0.001未満                  | 0.0%                   |     |     |     |      |
| 基11 | 硝酸態窒素及び亜硝酸態窒素                          | 10mg/L以下      | 0.51                     | 5.1%                   |     |     |     |      |
| 基12 | フッ素及びその化合物                             | 0.8mg/L以下     | 0.08                     | 10.0%                  |     |     |     |      |
| 基13 | ホウ素及びその化合物                             | 1.0mg/L以下     | 0.02未満                   | 0.0%                   |     |     |     |      |
| 基14 | 四塩化炭素                                  | 0.002mg/L以下   | 0.0002未満                 | 0.0%                   |     |     |     |      |
| 基15 | 1,4-ジオキサン                              | 0.05mg/L以下    | 0.005未満                  | 0.0%                   |     |     |     |      |
| 基16 | シス-1,2-ジクロロエチレン及び<br>トランス-1,2-ジクロロエチレン | 0.04mg/L以下    | 0.001未満                  | 0.0%                   |     |     |     |      |
| 基17 | ジクロロメタン                                | 0.02mg/L以下    | 0.001未満                  | 0.0%                   |     |     |     |      |
| 基18 | テトラクロロエチレン                             | 0.01mg/L以下    | 0.001未満                  | 0.0%                   |     |     |     |      |
| 基19 | トリクロロエチレン                              | 0.01mg/L以下    | 0.001未満                  | 0.0%                   |     |     |     |      |
| 基20 | ベンゼン                                   | 0.01mg/L以下    | 0.001未満                  | 0.0%                   |     |     |     |      |
| 基21 | 塩素酸                                    | 0.6mg/L以下     | 0.30                     | 50.0%                  |     |     |     |      |
| 基22 | クロロ酢酸                                  | 0.02mg/L以下    | 0.002未満                  | 0.0%                   |     |     |     |      |
| 基23 | クロロホルム                                 | 0.06mg/L以下    | 0.018                    | 30.0%                  |     |     |     |      |
| 基24 | ジクロロ酢酸                                 | 0.03mg/L以下    | 0.006                    | 20.0%                  |     |     |     |      |
| 基25 | ジブromクロロメタン                            | 0.1mg/L以下     | 0.004                    | 4.0%                   |     |     |     |      |
| 基26 | 臭素酸                                    | 0.01mg/L以下    | 0.001未満                  | 0.0%                   |     |     |     |      |
| 基27 | 総トリハロメタン                               | 0.1mg/L以下     | 0.028                    | 28.0%                  |     |     |     |      |
| 基28 | トリクロロ酢酸                                | 0.03mg/L以下    | 0.012                    | 40.0%                  |     |     |     |      |
| 基29 | ブromジクロロメタン                            | 0.03mg/L以下    | 0.008                    | 26.7%                  |     |     |     |      |
| 基30 | ブromホルム                                | 0.09mg/L以下    | 0.001未満                  | 0.0%                   |     |     |     |      |
| 基31 | ホルムアルデヒド                               | 0.08mg/L以下    | 0.008未満                  | 0.0%                   |     |     |     |      |
| 基32 | 亜鉛及びその化合物                              | 1.0mg/L以下     | 0.005未満                  | 0.0%                   |     |     |     |      |
| 基33 | アルミニウム及びその化合物                          | 0.2mg/L以下     | 0.01                     | 5.0%                   |     |     |     |      |
| 基34 | 鉄及びその化合物                               | 0.3mg/L以下     | 0.01未満                   | 0.0%                   |     |     |     |      |
| 基35 | 銅及びその化合物                               | 1.0mg/L以下     | 0.014                    | 1.4%                   |     |     |     |      |
| 基36 | ナトリウム及びその化合物                           | 200mg/L以下     | 6.3                      | 3.2%                   |     |     |     |      |
| 基37 | マンガン及びその化合物                            | 0.05mg/L以下    | 0.001未満                  | 0.0%                   |     |     |     |      |
| 基38 | 塩化物イオン                                 | 200mg/L以下     | 14.4                     | 7.2%                   |     |     |     |      |
| 基39 | カルシウム、マグネシウム等（硬度）                      | 300mg/L以下     | 26.5                     | 8.8%                   |     |     |     |      |
| 基40 | 蒸発残留物                                  | 500mg/L以下     | 60                       | 12.0%                  |     |     |     |      |
| 基41 | 陰イオン界面活性剤                              | 0.2mg/L以下     | 0.02未満                   | 0.0%                   |     |     |     |      |
| 基42 | ジェオスミン                                 | 0.00001mg/L以下 | 0.000004                 | 40.0%                  |     |     |     |      |
| 基43 | 2-メチルイソボルネオール                          | 0.00001mg/L以下 | 0.000001未満               | 0.0%                   |     |     |     |      |
| 基44 | 非イオン界面活性剤                              | 0.02mg/L以下    | 0.002未満                  | 0.0%                   |     |     |     |      |
| 基45 | フェノール類                                 | 0.005mg/L以下   | 0.0005未満                 | 0.0%                   |     |     |     |      |
| 基46 | 有機物（全有機炭素（TOC）の量）                      | 3mg/L以下       | 0.7                      | 23.3%                  |     |     |     |      |
| 基47 | pH値                                    | 5.8以上8.6以下    | 7.3                      |                        |     |     |     |      |
| 基48 | 味                                      | 異常でないこと       | 異常なし                     |                        |     |     |     |      |
| 基49 | 臭気                                     | 異常でないこと       | 異常なし                     |                        |     |     |     |      |
| 基50 | 色度                                     | 5度以下          | 0.5未満                    | 0.0%                   |     |     |     |      |
| 基51 | 濁度                                     | 2度以下          | 0.1未満                    | 0.0%                   |     |     |     |      |



# 別表一６ 浄水（給水栓）の水質状況

【青山町】

| 番号  | 項目名                                    | 水質基準値         | R4.1～R6.12の<br>最高値（mg/L） | 水質基準値を100%とした場合の最高値の割合 |     |     |     |      |
|-----|--|---------------|--------------------------|------------------------|-----|-----|-----|------|
|     |  |               |                          | 20%                    | 40% | 60% | 80% | 100% |
| 基1  | 一般細菌                                   | 100個/ml以下     | 0                        | 0.0%                   |     |     |     |      |
| 基2  | 大腸菌                                    | 検出されないこと      | 陰性                       |                        |     |     |     |      |
| 基3  | カドミウム及びその化合物                           | 0.003mg/L以下   | 0.0003未満                 | 0.0%                   |     |     |     |      |
| 基4  | 水銀及びその化合物                              | 0.0005mg/L以下  | 0.00005未満                | 0.0%                   |     |     |     |      |
| 基5  | セレン及びその化合物                             | 0.01mg/L以下    | 0.001未満                  | 0.0%                   |     |     |     |      |
| 基6  | 鉛及びその化合物                               | 0.01mg/L以下    | 0.001未満                  | 0.0%                   |     |     |     |      |
| 基7  | ヒ素及びその化合物                              | 0.01mg/L以下    | 0.001未満                  | 0.0%                   |     |     |     |      |
| 基8  | 六価クロム化合物                               | 0.02mg/L以下    | 0.002未満                  | 0.0%                   |     |     |     |      |
| 基9  | 亜硝酸態窒素                                 | 0.04mg/L以下    | 0.004未満                  | 0.0%                   |     |     |     |      |
| 基10 | シアン化物イオン及び塩化シアン                        | 0.01mg/L以下    | 0.001未満                  | 0.0%                   |     |     |     |      |
| 基11 | 硝酸態窒素及び亜硝酸態窒素                          | 10mg/L以下      | 0.53                     | 5.3%                   |     |     |     |      |
| 基12 | フッ素及びその化合物                             | 0.8mg/L以下     | 0.08                     | 10.0%                  |     |     |     |      |
| 基13 | ホウ素及びその化合物                             | 1.0mg/L以下     | 0.02未満                   | 0.0%                   |     |     |     |      |
| 基14 | 四塩化炭素                                  | 0.002mg/L以下   | 0.0002未満                 | 0.0%                   |     |     |     |      |
| 基15 | 1,4-ジオキサン                              | 0.05mg/L以下    | 0.005未満                  | 0.0%                   |     |     |     |      |
| 基16 | シス-1,2-ジクロロエチレン及び<br>トランス-1,2-ジクロロエチレン | 0.04mg/L以下    | 0.001未満                  | 0.0%                   |     |     |     |      |
| 基17 | ジクロロメタン                                | 0.02mg/L以下    | 0.001未満                  | 0.0%                   |     |     |     |      |
| 基18 | テトラクロロエチレン                             | 0.01mg/L以下    | 0.001未満                  | 0.0%                   |     |     |     |      |
| 基19 | トリクロロエチレン                              | 0.01mg/L以下    | 0.001未満                  | 0.0%                   |     |     |     |      |
| 基20 | ベンゼン                                   | 0.01mg/L以下    | 0.001未満                  | 0.0%                   |     |     |     |      |
| 基21 | 塩素酸                                    | 0.6mg/L以下     | 0.30                     | 50.0%                  |     |     |     |      |
| 基22 | クロロ酢酸                                  | 0.02mg/L以下    | 0.002未満                  | 0.0%                   |     |     |     |      |
| 基23 | クロロホルム                                 | 0.06mg/L以下    | 0.017                    | 28.3%                  |     |     |     |      |
| 基24 | ジクロロ酢酸                                 | 0.03mg/L以下    | 0.006                    | 20.0%                  |     |     |     |      |
| 基25 | ジブromクロロメタン                            | 0.1mg/L以下     | 0.004                    | 4.0%                   |     |     |     |      |
| 基26 | 臭素酸                                    | 0.01mg/L以下    | 0.001未満                  | 0.0%                   |     |     |     |      |
| 基27 | 総トリハロメタン                               | 0.1mg/L以下     | 0.027                    | 27.0%                  |     |     |     |      |
| 基28 | トリクロロ酢酸                                | 0.03mg/L以下    | 0.013                    | 43.3%                  |     |     |     |      |
| 基29 | ブromジクロロメタン                            | 0.03mg/L以下    | 0.008                    | 26.7%                  |     |     |     |      |
| 基30 | ブromホルム                                | 0.09mg/L以下    | 0.001未満                  | 0.0%                   |     |     |     |      |
| 基31 | ホルムアルデヒド                               | 0.08mg/L以下    | 0.008未満                  | 0.0%                   |     |     |     |      |
| 基32 | 亜鉛及びその化合物                              | 1.0mg/L以下     | 0.005                    | 0.5%                   |     |     |     |      |
| 基33 | アルミニウム及びその化合物                          | 0.2mg/L以下     | 0.01                     | 5.0%                   |     |     |     |      |
| 基34 | 鉄及びその化合物                               | 0.3mg/L以下     | 0.01未満                   | 0.0%                   |     |     |     |      |
| 基35 | 銅及びその化合物                               | 1.0mg/L以下     | 0.007                    | 0.7%                   |     |     |     |      |
| 基36 | ナトリウム及びその化合物                           | 200mg/L以下     | 6.2                      | 3.1%                   |     |     |     |      |
| 基37 | マンガン及びその化合物                            | 0.05mg/L以下    | 0.001未満                  | 0.0%                   |     |     |     |      |
| 基38 | 塩化物イオン                                 | 200mg/L以下     | 14.9                     | 7.5%                   |     |     |     |      |
| 基39 | カルシウム、マグネシウム等（硬度）                      | 300mg/L以下     | 24.8                     | 8.3%                   |     |     |     |      |
| 基40 | 蒸発残留物                                  | 500mg/L以下     | 59                       | 11.8%                  |     |     |     |      |
| 基41 | 陰イオン界面活性剤                              | 0.2mg/L以下     | 0.02未満                   | 0.0%                   |     |     |     |      |
| 基42 | ジェオスミン                                 | 0.00001mg/L以下 | 0.000004                 | 40.0%                  |     |     |     |      |
| 基43 | 2-メチルイソボルネオール                          | 0.00001mg/L以下 | 0.000001未満               | 0.0%                   |     |     |     |      |
| 基44 | 非イオン界面活性剤                              | 0.02mg/L以下    | 0.002未満                  | 0.0%                   |     |     |     |      |
| 基45 | フェノール類                                 | 0.005mg/L以下   | 0.0005未満                 | 0.0%                   |     |     |     |      |
| 基46 | 有機物（全有機炭素（TOC）の量）                      | 3mg/L以下       | 0.6                      | 20.0%                  |     |     |     |      |
| 基47 | pH値                                    | 5.8以上8.6以下    | 7.5                      |                        |     |     |     |      |
| 基48 | 味                                      | 異常でないこと       | 異常なし                     |                        |     |     |     |      |
| 基49 | 臭気                                     | 異常でないこと       | 異常なし                     |                        |     |     |     |      |
| 基50 | 色度                                     | 5度以下          | 0.5未満                    | 0.0%                   |     |     |     |      |
| 基51 | 濁度                                     | 2度以下          | 0.1未満                    | 0.0%                   |     |     |     |      |



# 別表一 浄水（給水栓）の水質状況

## 【西金剛山】

| 番号  | 項目名                                    | 水質基準値         | R4.1～R6.12の<br>最高値（mg/L） | 水質基準値を100%とした場合の最高値の割合 |     |     |     |      |
|-----|--|---------------|--------------------------|------------------------|-----|-----|-----|------|
|     |  |               |                          | 20%                    | 40% | 60% | 80% | 100% |
| 基1  | 一般細菌                                   | 100個/ml以下     | 0                        | 0.0%                   |     |     |     |      |
| 基2  | 大腸菌                                    | 検出されないこと      | 陰性                       |                        |     |     |     |      |
| 基3  | カドミウム及びその化合物                           | 0.003mg/L以下   | 0.0003未満                 | 0.0%                   |     |     |     |      |
| 基4  | 水銀及びその化合物                              | 0.0005mg/L以下  | 0.00005未満                | 0.0%                   |     |     |     |      |
| 基5  | セレン及びその化合物                             | 0.01mg/L以下    | 0.001未満                  | 0.0%                   |     |     |     |      |
| 基6  | 鉛及びその化合物                               | 0.01mg/L以下    | 0.001未満                  | 0.0%                   |     |     |     |      |
| 基7  | ヒ素及びその化合物                              | 0.01mg/L以下    | 0.001未満                  | 0.0%                   |     |     |     |      |
| 基8  | 六価クロム化合物                               | 0.02mg/L以下    | 0.002未満                  | 0.0%                   |     |     |     |      |
| 基9  | 亜硝酸態窒素                                 | 0.04mg/L以下    | 0.004未満                  | 0.0%                   |     |     |     |      |
| 基10 | シアン化物イオン及び塩化シアン                        | 0.01mg/L以下    | 0.001未満                  | 0.0%                   |     |     |     |      |
| 基11 | 硝酸態窒素及び亜硝酸態窒素                          | 10mg/L以下      | 0.52                     | 5.2%                   |     |     |     |      |
| 基12 | フッ素及びその化合物                             | 0.8mg/L以下     | 0.08                     | 10.0%                  |     |     |     |      |
| 基13 | ホウ素及びその化合物                             | 1.0mg/L以下     | 0.02未満                   | 0.0%                   |     |     |     |      |
| 基14 | 四塩化炭素                                  | 0.002mg/L以下   | 0.0002未満                 | 0.0%                   |     |     |     |      |
| 基15 | 1,4-ジオキサン                              | 0.05mg/L以下    | 0.005未満                  | 0.0%                   |     |     |     |      |
| 基16 | シス-1,2-ジクロロエチレン及び<br>トランス-1,2-ジクロロエチレン | 0.04mg/L以下    | 0.001未満                  | 0.0%                   |     |     |     |      |
| 基17 | ジクロロメタン                                | 0.02mg/L以下    | 0.001未満                  | 0.0%                   |     |     |     |      |
| 基18 | テトラクロロエチレン                             | 0.01mg/L以下    | 0.001未満                  | 0.0%                   |     |     |     |      |
| 基19 | トリクロロエチレン                              | 0.01mg/L以下    | 0.001未満                  | 0.0%                   |     |     |     |      |
| 基20 | ベンゼン                                   | 0.01mg/L以下    | 0.001未満                  | 0.0%                   |     |     |     |      |
| 基21 | 塩素酸                                    | 0.6mg/L以下     | 0.31                     | 51.7%                  |     |     |     |      |
| 基22 | クロロ酢酸                                  | 0.02mg/L以下    | 0.002未満                  | 0.0%                   |     |     |     |      |
| 基23 | クロロホルム                                 | 0.06mg/L以下    | 0.017                    | 28.3%                  |     |     |     |      |
| 基24 | ジクロロ酢酸                                 | 0.03mg/L以下    | 0.007                    | 23.3%                  |     |     |     |      |
| 基25 | ジブromクロロメタン                            | 0.1mg/L以下     | 0.004                    | 4.0%                   |     |     |     |      |
| 基26 | 臭素酸                                    | 0.01mg/L以下    | 0.001未満                  | 0.0%                   |     |     |     |      |
| 基27 | ジトリハロメタン                               | 0.1mg/L以下     | 0.027                    | 27.0%                  |     |     |     |      |
| 基28 | トリクロロ酢酸                                | 0.03mg/L以下    | 0.013                    | 43.3%                  |     |     |     |      |
| 基29 | ブromジクロロメタン                            | 0.03mg/L以下    | 0.008                    | 26.7%                  |     |     |     |      |
| 基30 | ブromホルム                                | 0.09mg/L以下    | 0.001未満                  | 0.0%                   |     |     |     |      |
| 基31 | ホルムアルデヒド                               | 0.08mg/L以下    | 0.008未満                  | 0.0%                   |     |     |     |      |
| 基32 | 亜鉛及びその化合物                              | 1.0mg/L以下     | 0.015                    | 1.5%                   |     |     |     |      |
| 基33 | アルミニウム及びその化合物                          | 0.2mg/L以下     | 0.01                     | 5.0%                   |     |     |     |      |
| 基34 | 鉄及びその化合物                               | 0.3mg/L以下     | 0.02                     | 6.7%                   |     |     |     |      |
| 基35 | 銅及びその化合物                               | 1.0mg/L以下     | 0.015                    | 1.5%                   |     |     |     |      |
| 基36 | ナトリウム及びその化合物                           | 200mg/L以下     | 6.2                      | 3.1%                   |     |     |     |      |
| 基37 | マンガン及びその化合物                            | 0.05mg/L以下    | 0.001未満                  | 0.0%                   |     |     |     |      |
| 基38 | 塩化物イオン                                 | 200mg/L以下     | 15.3                     | 7.7%                   |     |     |     |      |
| 基39 | カルシウム、マグネシウム等（硬度）                      | 300mg/L以下     | 24.6                     | 8.2%                   |     |     |     |      |
| 基40 | 蒸発残留物                                  | 500mg/L以下     | 55                       | 11.0%                  |     |     |     |      |
| 基41 | 陰イオン界面活性剤                              | 0.2mg/L以下     | 0.02未満                   | 0.0%                   |     |     |     |      |
| 基42 | ジェオスミン                                 | 0.00001mg/L以下 | 0.000004                 | 40.0%                  |     |     |     |      |
| 基43 | 2-メチルイソボルネオール                          | 0.00001mg/L以下 | 0.000001未満               | 0.0%                   |     |     |     |      |
| 基44 | 非イオン界面活性剤                              | 0.02mg/L以下    | 0.002未満                  | 0.0%                   |     |     |     |      |
| 基45 | フェノール類                                 | 0.005mg/L以下   | 0.0005未満                 | 0.0%                   |     |     |     |      |
| 基46 | 有機物（全有機炭素（TOC）の量）                      | 3mg/L以下       | 0.6                      | 20.0%                  |     |     |     |      |
| 基47 | pH値                                    | 5.8以上8.6以下    | 7.5                      |                        |     |     |     |      |
| 基48 | 味                                      | 異常でないこと       | 異常なし                     |                        |     |     |     |      |
| 基49 | 臭気                                     | 異常でないこと       | 異常なし                     |                        |     |     |     |      |
| 基50 | 色度                                     | 5度以下          | 0.5未満                    | 0.0%                   |     |     |     |      |
| 基51 | 濁度                                     | 2度以下          | 0.1未満                    | 0.0%                   |     |     |     |      |

# 別表―8 浄水（給水栓）の水質状況

【野村】

| 番号  | 項目名                                    | 水質基準値         | R4.1～R6.12の<br>最高値（mg/L） | 水質基準値を100%とした場合の最高値の割合 |     |     |     |      |
|-----|--|---------------|--------------------------|------------------------|-----|-----|-----|------|
|     |  |               |                          | 20%                    | 40% | 60% | 80% | 100% |
| 基1  | 一般細菌                                   | 100個/ml以下     | 0                        | 0.0%                   |     |     |     |      |
| 基2  | 大腸菌                                    | 検出されないこと      | 陰性                       |                        |     |     |     |      |
| 基3  | カドミウム及びその化合物                           | 0.003mg/L以下   | 0.0003未満                 | 0.0%                   |     |     |     |      |
| 基4  | 水銀及びその化合物                              | 0.0005mg/L以下  | 0.00005未満                | 0.0%                   |     |     |     |      |
| 基5  | セレン及びその化合物                             | 0.01mg/L以下    | 0.001未満                  | 0.0%                   |     |     |     |      |
| 基6  | 鉛及びその化合物                               | 0.01mg/L以下    | 0.001未満                  | 0.0%                   |     |     |     |      |
| 基7  | ヒ素及びその化合物                              | 0.01mg/L以下    | 0.001未満                  | 0.0%                   |     |     |     |      |
| 基8  | 六価クロム化合物                               | 0.02mg/L以下    | 0.002未満                  | 0.0%                   |     |     |     |      |
| 基9  | 亜硝酸態窒素                                 | 0.04mg/L以下    | 0.004未満                  | 0.0%                   |     |     |     |      |
| 基10 | シアン化物イオン及び塩化シアン                        | 0.01mg/L以下    | 0.001未満                  | 0.0%                   |     |     |     |      |
| 基11 | 硝酸態窒素及び亜硝酸態窒素                          | 10mg/L以下      | 0.49                     | 4.9%                   |     |     |     |      |
| 基12 | フッ素及びその化合物                             | 0.8mg/L以下     | 0.06                     | 7.5%                   |     |     |     |      |
| 基13 | ホウ素及びその化合物                             | 1.0mg/L以下     | 0.02未満                   | 0.0%                   |     |     |     |      |
| 基14 | 四塩化炭素                                  | 0.002mg/L以下   | 0.0002未満                 | 0.0%                   |     |     |     |      |
| 基15 | 1,4-ジオキサン                              | 0.05mg/L以下    | 0.005未満                  | 0.0%                   |     |     |     |      |
| 基16 | シス-1,2-ジクロロエチレン及び<br>トランス-1,2-ジクロロエチレン | 0.04mg/L以下    | 0.001未満                  | 0.0%                   |     |     |     |      |
| 基17 | ジクロロメタン                                | 0.02mg/L以下    | 0.001未満                  | 0.0%                   |     |     |     |      |
| 基18 | テトラクロロエチレン                             | 0.01mg/L以下    | 0.001未満                  | 0.0%                   |     |     |     |      |
| 基19 | トリクロロエチレン                              | 0.01mg/L以下    | 0.001未満                  | 0.0%                   |     |     |     |      |
| 基20 | ベンゼン                                   | 0.01mg/L以下    | 0.001未満                  | 0.0%                   |     |     |     |      |
| 基21 | 塩素酸                                    | 0.6mg/L以下     | 0.14                     | 23.3%                  |     |     |     |      |
| 基22 | クロロ酢酸                                  | 0.02mg/L以下    | 0.002未満                  | 0.0%                   |     |     |     |      |
| 基23 | クロロホルム                                 | 0.06mg/L以下    | 0.013                    | 21.7%                  |     |     |     |      |
| 基24 | ジクロロ酢酸                                 | 0.03mg/L以下    | 0.003                    | 10.0%                  |     |     |     |      |
| 基25 | ジブromクロロメタン                            | 0.1mg/L以下     | 0.002                    | 2.0%                   |     |     |     |      |
| 基26 | 臭素酸                                    | 0.01mg/L以下    | 0.001未満                  | 0.0%                   |     |     |     |      |
| 基27 | 総トリハロメタン                               | 0.1mg/L以下     | 0.020                    | 20.0%                  |     |     |     |      |
| 基28 | トリクロロ酢酸                                | 0.03mg/L以下    | 0.009                    | 30.0%                  |     |     |     |      |
| 基29 | ブromジクロロメタン                            | 0.03mg/L以下    | 0.006                    | 20.0%                  |     |     |     |      |
| 基30 | ブromホルム                                | 0.09mg/L以下    | 0.001未満                  | 0.0%                   |     |     |     |      |
| 基31 | ホルムアルデヒド                               | 0.08mg/L以下    | 0.008未満                  | 0.0%                   |     |     |     |      |
| 基32 | 亜鉛及びその化合物                              | 1.0mg/L以下     | 0.005未満                  | 0.0%                   |     |     |     |      |
| 基33 | アルミニウム及びその化合物                          | 0.2mg/L以下     | 0.02                     | 10.0%                  |     |     |     |      |
| 基34 | 鉄及びその化合物                               | 0.3mg/L以下     | 0.01未満                   | 0.0%                   |     |     |     |      |
| 基35 | 銅及びその化合物                               | 1.0mg/L以下     | 0.005未満                  | 0.0%                   |     |     |     |      |
| 基36 | ナトリウム及びその化合物                           | 200mg/L以下     | 6.9                      | 3.5%                   |     |     |     |      |
| 基37 | マンガン及びその化合物                            | 0.05mg/L以下    | 0.001未満                  | 0.0%                   |     |     |     |      |
| 基38 | 塩化物イオン                                 | 200mg/L以下     | 9.9                      | 5.0%                   |     |     |     |      |
| 基39 | カルシウム、マグネシウム等（硬度）                      | 300mg/L以下     | 27.7                     | 9.2%                   |     |     |     |      |
| 基40 | 蒸発残留物                                  | 500mg/L以下     | 59                       | 11.8%                  |     |     |     |      |
| 基41 | 陰イオン界面活性剤                              | 0.2mg/L以下     | 0.02未満                   | 0.0%                   |     |     |     |      |
| 基42 | ジェオスミン                                 | 0.00001mg/L以下 | 0.000007                 | 70.0%                  |     |     |     |      |
| 基43 | 2-メチルイソボルネオール                          | 0.00001mg/L以下 | 0.000001未満               | 0.0%                   |     |     |     |      |
| 基44 | 非イオン界面活性剤                              | 0.02mg/L以下    | 0.002未満                  | 0.0%                   |     |     |     |      |
| 基45 | フェノール類                                 | 0.005mg/L以下   | 0.0005未満                 | 0.0%                   |     |     |     |      |
| 基46 | 有機物（全有機炭素（TOC）の量）                      | 3mg/L以下       | 0.6                      | 20.0%                  |     |     |     |      |
| 基47 | pH値                                    | 5.8以上8.6以下    | 7.4                      |                        |     |     |     |      |
| 基48 | 味                                      | 異常でないこと       | 異常なし                     |                        |     |     |     |      |
| 基49 | 臭気                                     | 異常でないこと       | 異常なし                     |                        |     |     |     |      |
| 基50 | 色度                                     | 5度以下          | 0.5未満                    | 0.0%                   |     |     |     |      |
| 基51 | 濁度                                     | 2度以下          | 0.1未満                    | 0.0%                   |     |     |     |      |

# 別表一 浄水（給水栓）の水質状況

【津木】

| 番号  | 項目名                                    | 水質基準値         | R4.1～R6.12の<br>最高値（mg/L） | 水質基準値を100%とした場合の最高値の割合 |     |     |     |      |
|-----|--|---------------|--------------------------|------------------------|-----|-----|-----|------|
|     |  |               |                          | 20%                    | 40% | 60% | 80% | 100% |
| 基1  | 一般細菌                                   | 100個/ml以下     | 0                        | 0.0%                   |     |     |     |      |
| 基2  | 大腸菌                                    | 検出されないこと      | 陰性                       |                        |     |     |     |      |
| 基3  | カドミウム及びその化合物                           | 0.003mg/L以下   | 0.0003未満                 | 0.0%                   |     |     |     |      |
| 基4  | 水銀及びその化合物                              | 0.0005mg/L以下  | 0.00005未満                | 0.0%                   |     |     |     |      |
| 基5  | セレン及びその化合物                             | 0.01mg/L以下    | 0.001未満                  | 0.0%                   |     |     |     |      |
| 基6  | 鉛及びその化合物                               | 0.01mg/L以下    | 0.001未満                  | 0.0%                   |     |     |     |      |
| 基7  | ヒ素及びその化合物                              | 0.01mg/L以下    | 0.001未満                  | 0.0%                   |     |     |     |      |
| 基8  | 六価クロム化合物                               | 0.02mg/L以下    | 0.002未満                  | 0.0%                   |     |     |     |      |
| 基9  | 亜硝酸態窒素                                 | 0.04mg/L以下    | 0.004未満                  | 0.0%                   |     |     |     |      |
| 基10 | シアン化物イオン及び塩化シアン                        | 0.01mg/L以下    | 0.001未満                  | 0.0%                   |     |     |     |      |
| 基11 | 硝酸態窒素及び亜硝酸態窒素                          | 10mg/L以下      | 0.41                     | 4.1%                   |     |     |     |      |
| 基12 | フッ素及びその化合物                             | 0.8mg/L以下     | 0.05                     | 6.3%                   |     |     |     |      |
| 基13 | ホウ素及びその化合物                             | 1.0mg/L以下     | 0.02未満                   | 0.0%                   |     |     |     |      |
| 基14 | 四塩化炭素                                  | 0.002mg/L以下   | 0.0002未満                 | 0.0%                   |     |     |     |      |
| 基15 | 1,4-ジオキサン                              | 0.05mg/L以下    | 0.005未満                  | 0.0%                   |     |     |     |      |
| 基16 | シス-1,2-ジクロロエチレン及び<br>トランス-1,2-ジクロロエチレン | 0.04mg/L以下    | 0.001未満                  | 0.0%                   |     |     |     |      |
| 基17 | ジクロロメタン                                | 0.02mg/L以下    | 0.001未満                  | 0.0%                   |     |     |     |      |
| 基18 | テトラクロロエチレン                             | 0.01mg/L以下    | 0.001未満                  | 0.0%                   |     |     |     |      |
| 基19 | トリクロロエチレン                              | 0.01mg/L以下    | 0.001未満                  | 0.0%                   |     |     |     |      |
| 基20 | ベンゼン                                   | 0.01mg/L以下    | 0.001未満                  | 0.0%                   |     |     |     |      |
| 基21 | 塩素酸                                    | 0.6mg/L以下     | 0.16                     | 26.7%                  |     |     |     |      |
| 基22 | クロロ酢酸                                  | 0.02mg/L以下    | 0.002未満                  | 0.0%                   |     |     |     |      |
| 基23 | クロロホルム                                 | 0.06mg/L以下    | 0.018                    | 30.0%                  |     |     |     |      |
| 基24 | ジクロロ酢酸                                 | 0.03mg/L以下    | 0.003                    | 10.0%                  |     |     |     |      |
| 基25 | ジブromクロロメタン                            | 0.1mg/L以下     | 0.003                    | 3.0%                   |     |     |     |      |
| 基26 | 臭素酸                                    | 0.01mg/L以下    | 0.001未満                  | 0.0%                   |     |     |     |      |
| 基27 | 総トリハロメタン                               | 0.1mg/L以下     | 0.028                    | 28.0%                  |     |     |     |      |
| 基28 | トリクロロ酢酸                                | 0.03mg/L以下    | 0.012                    | 40.0%                  |     |     |     |      |
| 基29 | ブromジクロロメタン                            | 0.03mg/L以下    | 0.008                    | 26.7%                  |     |     |     |      |
| 基30 | ブromホルム                                | 0.09mg/L以下    | 0.001未満                  | 0.0%                   |     |     |     |      |
| 基31 | ホルムアルデヒド                               | 0.08mg/L以下    | 0.008未満                  | 0.0%                   |     |     |     |      |
| 基32 | 亜鉛及びその化合物                              | 1.0mg/L以下     | 0.007                    | 0.7%                   |     |     |     |      |
| 基33 | アルミニウム及びその化合物                          | 0.2mg/L以下     | 0.02                     | 10.0%                  |     |     |     |      |
| 基34 | 鉄及びその化合物                               | 0.3mg/L以下     | 0.01                     | 3.3%                   |     |     |     |      |
| 基35 | 銅及びその化合物                               | 1.0mg/L以下     | 0.013                    | 1.3%                   |     |     |     |      |
| 基36 | ナトリウム及びその化合物                           | 200mg/L以下     | 6.5                      | 3.3%                   |     |     |     |      |
| 基37 | マンガン及びその化合物                            | 0.05mg/L以下    | 0.001未満                  | 0.0%                   |     |     |     |      |
| 基38 | 塩化物イオン                                 | 200mg/L以下     | 10.4                     | 5.2%                   |     |     |     |      |
| 基39 | カルシウム、マグネシウム等（硬度）                      | 300mg/L以下     | 27.0                     | 9.0%                   |     |     |     |      |
| 基40 | 蒸発残留物                                  | 500mg/L以下     | 59                       | 11.8%                  |     |     |     |      |
| 基41 | 陰イオン界面活性剤                              | 0.2mg/L以下     | 0.02未満                   | 0.0%                   |     |     |     |      |
| 基42 | ジェオスミン                                 | 0.00001mg/L以下 | 0.000005                 | 50.0%                  |     |     |     |      |
| 基43 | 2-メチルイソボルネオール                          | 0.00001mg/L以下 | 0.000001                 | 10.0%                  |     |     |     |      |
| 基44 | 非イオン界面活性剤                              | 0.02mg/L以下    | 0.002未満                  | 0.0%                   |     |     |     |      |
| 基45 | フェノール類                                 | 0.005mg/L以下   | 0.0005未満                 | 0.0%                   |     |     |     |      |
| 基46 | 有機物（全有機炭素（TOC）の量）                      | 3mg/L以下       | 0.6                      | 20.0%                  |     |     |     |      |
| 基47 | pH値                                    | 5.8以上8.6以下    | 7.4                      |                        |     |     |     |      |
| 基48 | 味                                      | 異常でないこと       | 異常なし                     |                        |     |     |     |      |
| 基49 | 臭気                                     | 異常でないこと       | 異常なし                     |                        |     |     |     |      |
| 基50 | 色度                                     | 5度以下          | 0.5未満                    | 0.0%                   |     |     |     |      |
| 基51 | 濁度                                     | 2度以下          | 0.1未満                    | 0.0%                   |     |     |     |      |

# 別表－１０ 浄水（給水栓）の水質状況

【桑原】

| 番号   | 項目名                                    | 水質基準値         | R4.1～R6.12の<br>最高値（mg/L） | 水質基準値を100%とした場合の最高値の割合 |     |     |     |      |
|------|--|---------------|--------------------------|------------------------|-----|-----|-----|------|
|      |  |               |                          | 20%                    | 40% | 60% | 80% | 100% |
| 基 1  | 一般細菌                                   | 100個/ml以下     | 0                        | 0.0%                   |     |     |     |      |
| 基 2  | 大腸菌                                    | 検出されないこと      | 陰性                       |                        |     |     |     |      |
| 基 3  | カドミウム及びその化合物                           | 0.003mg/L以下   | 0.0003未満                 | 0.0%                   |     |     |     |      |
| 基 4  | 水銀及びその化合物                              | 0.0005mg/L以下  | 0.00005未満                | 0.0%                   |     |     |     |      |
| 基 5  | セレン及びその化合物                             | 0.01mg/L以下    | 0.001未満                  | 0.0%                   |     |     |     |      |
| 基 6  | 鉛及びその化合物                               | 0.01mg/L以下    | 0.001未満                  | 0.0%                   |     |     |     |      |
| 基 7  | ヒ素及びその化合物                              | 0.01mg/L以下    | 0.001未満                  | 0.0%                   |     |     |     |      |
| 基 8  | 六価クロム化合物                               | 0.02mg/L以下    | 0.002未満                  | 0.0%                   |     |     |     |      |
| 基 9  | 亜硝酸態窒素                                 | 0.04mg/L以下    | 0.004未満                  | 0.0%                   |     |     |     |      |
| 基 10 | シアン化物イオン及び塩化シアン                        | 0.01mg/L以下    | 0.001未満                  | 0.0%                   |     |     |     |      |
| 基 11 | 硝酸態窒素及び亜硝酸態窒素                          | 10mg/L以下      | 0.44                     | 4.4%                   |     |     |     |      |
| 基 12 | フッ素及びその化合物                             | 0.8mg/L以下     | 0.05                     | 6.3%                   |     |     |     |      |
| 基 13 | ホウ素及びその化合物                             | 1.0mg/L以下     | 0.02未満                   | 0.0%                   |     |     |     |      |
| 基 14 | 四塩化炭素                                  | 0.002mg/L以下   | 0.0002未満                 | 0.0%                   |     |     |     |      |
| 基 15 | 1,4-ジオキサン                              | 0.05mg/L以下    | 0.005未満                  | 0.0%                   |     |     |     |      |
| 基 16 | シス-1,2-ジクロロエチレン及び<br>トランス-1,2-ジクロロエチレン | 0.04mg/L以下    | 0.001未満                  | 0.0%                   |     |     |     |      |
| 基 17 | ジクロロメタン                                | 0.02mg/L以下    | 0.001未満                  | 0.0%                   |     |     |     |      |
| 基 18 | テトラクロロエチレン                             | 0.01mg/L以下    | 0.001未満                  | 0.0%                   |     |     |     |      |
| 基 19 | トリクロロエチレン                              | 0.01mg/L以下    | 0.001未満                  | 0.0%                   |     |     |     |      |
| 基 20 | ベンゼン                                   | 0.01mg/L以下    | 0.001未満                  | 0.0%                   |     |     |     |      |
| 基 21 | 塩素酸                                    | 0.6mg/L以下     | 0.16                     | 26.7%                  |     |     |     |      |
| 基 22 | クロロ酢酸                                  | 0.02mg/L以下    | 0.002未満                  | 0.0%                   |     |     |     |      |
| 基 23 | クロロホルム                                 | 0.06mg/L以下    | 0.016                    | 26.7%                  |     |     |     |      |
| 基 24 | ジクロロ酢酸                                 | 0.03mg/L以下    | 0.003                    | 10.0%                  |     |     |     |      |
| 基 25 | ジブromクロロメタン                            | 0.1mg/L以下     | 0.003                    | 3.0%                   |     |     |     |      |
| 基 26 | 臭素酸                                    | 0.01mg/L以下    | 0.001未満                  | 0.0%                   |     |     |     |      |
| 基 27 | 総トリハロメタン                               | 0.1mg/L以下     | 0.025                    | 25.0%                  |     |     |     |      |
| 基 28 | トリクロロ酢酸                                | 0.03mg/L以下    | 0.012                    | 40.0%                  |     |     |     |      |
| 基 29 | ブromジクロロメタン                            | 0.03mg/L以下    | 0.007                    | 23.3%                  |     |     |     |      |
| 基 30 | ブromホルム                                | 0.09mg/L以下    | 0.001未満                  | 0.0%                   |     |     |     |      |
| 基 31 | ホルムアルデヒド                               | 0.08mg/L以下    | 0.008未満                  | 0.0%                   |     |     |     |      |
| 基 32 | 亜鉛及びその化合物                              | 1.0mg/L以下     | 0.005未満                  | 0.0%                   |     |     |     |      |
| 基 33 | アルミニウム及びその化合物                          | 0.2mg/L以下     | 0.02                     | 10.0%                  |     |     |     |      |
| 基 34 | 鉄及びその化合物                               | 0.3mg/L以下     | 0.01未満                   | 0.0%                   |     |     |     |      |
| 基 35 | 銅及びその化合物                               | 1.0mg/L以下     | 0.010                    | 1.0%                   |     |     |     |      |
| 基 36 | ナトリウム及びその化合物                           | 200mg/L以下     | 6.9                      | 3.5%                   |     |     |     |      |
| 基 37 | マンガン及びその化合物                            | 0.05mg/L以下    | 0.001未満                  | 0.0%                   |     |     |     |      |
| 基 38 | 塩化物イオン                                 | 200mg/L以下     | 10.4                     | 5.2%                   |     |     |     |      |
| 基 39 | カルシウム、マグネシウム等（硬度）                      | 300mg/L以下     | 27.7                     | 9.2%                   |     |     |     |      |
| 基 40 | 蒸発残留物                                  | 500mg/L以下     | 61                       | 12.2%                  |     |     |     |      |
| 基 41 | 陰イオン界面活性剤                              | 0.2mg/L以下     | 0.02未満                   | 0.0%                   |     |     |     |      |
| 基 42 | ジェオスミン                                 | 0.00001mg/L以下 | 0.000005                 | 50.0%                  |     |     |     |      |
| 基 43 | 2-メチルイソボルネオール                          | 0.00001mg/L以下 | 0.000001未満               | 0.0%                   |     |     |     |      |
| 基 44 | 非イオン界面活性剤                              | 0.02mg/L以下    | 0.002未満                  | 0.0%                   |     |     |     |      |
| 基 45 | フェノール類                                 | 0.005mg/L以下   | 0.0005未満                 | 0.0%                   |     |     |     |      |
| 基 46 | 有機物（全有機炭素（TOC）の量）                      | 3mg/L以下       | 0.6                      | 20.0%                  |     |     |     |      |
| 基 47 | pH値                                    | 5.8以上8.6以下    | 7.4                      |                        |     |     |     |      |
| 基 48 | 味                                      | 異常でないこと       | 異常なし                     |                        |     |     |     |      |
| 基 49 | 臭気                                     | 異常でないこと       | 異常なし                     |                        |     |     |     |      |
| 基 50 | 色度                                     | 5度以下          | 0.5未満                    | 0.0%                   |     |     |     |      |
| 基 51 | 濁度                                     | 2度以下          | 0.1未満                    | 0.0%                   |     |     |     |      |

別表－１１ 浄水（給水栓）の水質状況

【上畑】

| 番号  | 項目名                                    | 水質基準値         | R4.1～R6.12の<br>最高値（mg/L） | 水質基準値を100%とした場合の最高値の割合 |     |     |     |      |
|-----|--|---------------|--------------------------|------------------------|-----|-----|-----|------|
|     |  |               |                          | 20%                    | 40% | 60% | 80% | 100% |
| 基1  | 一般細菌                                   | 100個/ml以下     | 0                        | 0.0%                   |     |     |     |      |
| 基2  | 大腸菌                                    | 検出されないこと      | 陰性                       |                        |     |     |     |      |
| 基3  | カドミウム及びその化合物                           | 0.003mg/L以下   | 0.0003未満                 | 0.0%                   |     |     |     |      |
| 基4  | 水銀及びその化合物                              | 0.0005mg/L以下  | 0.00005未満                | 0.0%                   |     |     |     |      |
| 基5  | セレン及びその化合物                             | 0.01mg/L以下    | 0.001未満                  | 0.0%                   |     |     |     |      |
| 基6  | 鉛及びその化合物                               | 0.01mg/L以下    | 0.001未満                  | 0.0%                   |     |     |     |      |
| 基7  | ヒ素及びその化合物                              | 0.01mg/L以下    | 0.001未満                  | 0.0%                   |     |     |     |      |
| 基8  | 六価クロム化合物                               | 0.02mg/L以下    | 0.002未満                  | 0.0%                   |     |     |     |      |
| 基9  | 亜硝酸態窒素                                 | 0.04mg/L以下    | 0.004未満                  | 0.0%                   |     |     |     |      |
| 基10 | シアン化物イオン及び塩化シアン                        | 0.01mg/L以下    | 0.001未満                  | 0.0%                   |     |     |     |      |
| 基11 | 硝酸態窒素及び亜硝酸態窒素                          | 10mg/L以下      | 0.42                     | 4.2%                   |     |     |     |      |
| 基12 | フッ素及びその化合物                             | 0.8mg/L以下     | 0.05                     | 6.3%                   |     |     |     |      |
| 基13 | ホウ素及びその化合物                             | 1.0mg/L以下     | 0.02未満                   | 0.0%                   |     |     |     |      |
| 基14 | 四塩化炭素                                  | 0.002mg/L以下   | 0.0002未満                 | 0.0%                   |     |     |     |      |
| 基15 | 1,4-ジオキサン                              | 0.05mg/L以下    | 0.005未満                  | 0.0%                   |     |     |     |      |
| 基16 | シス-1,2-ジクロロエチレン及び<br>トランス-1,2-ジクロロエチレン | 0.04mg/L以下    | 0.001未満                  | 0.0%                   |     |     |     |      |
| 基17 | ジクロロメタン                                | 0.02mg/L以下    | 0.001未満                  | 0.0%                   |     |     |     |      |
| 基18 | テトラクロロエチレン                             | 0.01mg/L以下    | 0.001未満                  | 0.0%                   |     |     |     |      |
| 基19 | トリクロロエチレン                              | 0.01mg/L以下    | 0.001未満                  | 0.0%                   |     |     |     |      |
| 基20 | ベンゼン                                   | 0.01mg/L以下    | 0.001未満                  | 0.0%                   |     |     |     |      |
| 基21 | 塩素酸                                    | 0.6mg/L以下     | 0.21                     | 35.0%                  |     |     |     |      |
| 基22 | クロロ酢酸                                  | 0.02mg/L以下    | 0.002未満                  | 0.0%                   |     |     |     |      |
| 基23 | クロロホルム                                 | 0.06mg/L以下    | 0.015                    | 25.0%                  |     |     |     |      |
| 基24 | ジクロロ酢酸                                 | 0.03mg/L以下    | 0.005                    | 16.7%                  |     |     |     |      |
| 基25 | ジブromクロロメタン                            | 0.1mg/L以下     | 0.003                    | 3.0%                   |     |     |     |      |
| 基26 | 臭素酸                                    | 0.01mg/L以下    | 0.001未満                  | 0.0%                   |     |     |     |      |
| 基27 | 総トリハロメタン                               | 0.1mg/L以下     | 0.024                    | 24.0%                  |     |     |     |      |
| 基28 | トリクロロ酢酸                                | 0.03mg/L以下    | 0.011                    | 36.7%                  |     |     |     |      |
| 基29 | ブromジクロロメタン                            | 0.03mg/L以下    | 0.007                    | 23.3%                  |     |     |     |      |
| 基30 | ブromホルム                                | 0.09mg/L以下    | 0.001未満                  | 0.0%                   |     |     |     |      |
| 基31 | ホルムアルデヒド                               | 0.08mg/L以下    | 0.008未満                  | 0.0%                   |     |     |     |      |
| 基32 | 亜鉛及びその化合物                              | 1.0mg/L以下     | 0.005未満                  | 0.0%                   |     |     |     |      |
| 基33 | アルミニウム及びその化合物                          | 0.2mg/L以下     | 0.02                     | 10.0%                  |     |     |     |      |
| 基34 | 鉄及びその化合物                               | 0.3mg/L以下     | 0.01                     | 3.3%                   |     |     |     |      |
| 基35 | 銅及びその化合物                               | 1.0mg/L以下     | 0.006                    | 0.6%                   |     |     |     |      |
| 基36 | ナトリウム及びその化合物                           | 200mg/L以下     | 6.5                      | 3.3%                   |     |     |     |      |
| 基37 | マンガン及びその化合物                            | 0.05mg/L以下    | 0.001未満                  | 0.0%                   |     |     |     |      |
| 基38 | 塩化物イオン                                 | 200mg/L以下     | 11.0                     | 5.5%                   |     |     |     |      |
| 基39 | カルシウム、マグネシウム等（硬度）                      | 300mg/L以下     | 27.2                     | 9.1%                   |     |     |     |      |
| 基40 | 蒸発残留物                                  | 500mg/L以下     | 59                       | 11.8%                  |     |     |     |      |
| 基41 | 陰イオン界面活性剤                              | 0.2mg/L以下     | 0.02未満                   | 0.0%                   |     |     |     |      |
| 基42 | ジェオスミン                                 | 0.00001mg/L以下 | 0.000004                 | 40.0%                  |     |     |     |      |
| 基43 | 2-メチルイソボルネオール                          | 0.00001mg/L以下 | 0.000001                 | 10.0%                  |     |     |     |      |
| 基44 | 非イオン界面活性剤                              | 0.02mg/L以下    | 0.002未満                  | 0.0%                   |     |     |     |      |
| 基45 | フェノール類                                 | 0.005mg/L以下   | 0.0005未満                 | 0.0%                   |     |     |     |      |
| 基46 | 有機物（全有機炭素（TOC）の量）                      | 3mg/L以下       | 0.6                      | 20.0%                  |     |     |     |      |
| 基47 | pH値                                    | 5.8以上8.6以下    | 7.6                      |                        |     |     |     |      |
| 基48 | 味                                      | 異常でないこと       | 異常なし                     |                        |     |     |     |      |
| 基49 | 臭気                                     | 異常でないこと       | 異常なし                     |                        |     |     |     |      |
| 基50 | 色度                                     | 5度以下          | 0.5未満                    | 0.0%                   |     |     |     |      |
| 基51 | 濁度                                     | 2度以下          | 0.1未満                    | 0.0%                   |     |     |     |      |

別表－１２ 浄水（給水栓）の水質状況

【名山】

| 番号  | 項目名                                    | 水質基準値         | R4.1～R6.12の<br>最高値（mg/L） | 水質基準値を100%とした場合の最高値の割合 |     |     |     |      |
|-----|--|---------------|--------------------------|------------------------|-----|-----|-----|------|
|     |  |               |                          | 20%                    | 40% | 60% | 80% | 100% |
| 基1  | 一般細菌                                   | 100個/ml以下     | 0                        | 0.0%                   |     |     |     |      |
| 基2  | 大腸菌                                    | 検出されないこと      | 陰性                       |                        |     |     |     |      |
| 基3  | カドミウム及びその化合物                           | 0.003mg/L以下   | 0.0003未満                 | 0.0%                   |     |     |     |      |
| 基4  | 水銀及びその化合物                              | 0.0005mg/L以下  | 0.00005未満                | 0.0%                   |     |     |     |      |
| 基5  | セレン及びその化合物                             | 0.01mg/L以下    | 0.001未満                  | 0.0%                   |     |     |     |      |
| 基6  | 鉛及びその化合物                               | 0.01mg/L以下    | 0.001未満                  | 0.0%                   |     |     |     |      |
| 基7  | ヒ素及びその化合物                              | 0.01mg/L以下    | 0.001未満                  | 0.0%                   |     |     |     |      |
| 基8  | 六価クロム化合物                               | 0.02mg/L以下    | 0.002未満                  | 0.0%                   |     |     |     |      |
| 基9  | 亜硝酸態窒素                                 | 0.04mg/L以下    | 0.004未満                  | 0.0%                   |     |     |     |      |
| 基10 | シアン化物イオン及び塩化シアン                        | 0.01mg/L以下    | 0.001未満                  | 0.0%                   |     |     |     |      |
| 基11 | 硝酸態窒素及び亜硝酸態窒素                          | 10mg/L以下      | 0.43                     | 4.3%                   |     |     |     |      |
| 基12 | フッ素及びその化合物                             | 0.8mg/L以下     | 0.05                     | 6.3%                   |     |     |     |      |
| 基13 | ホウ素及びその化合物                             | 1.0mg/L以下     | 0.02未満                   | 0.0%                   |     |     |     |      |
| 基14 | 四塩化炭素                                  | 0.002mg/L以下   | 0.0002未満                 | 0.0%                   |     |     |     |      |
| 基15 | 1,4-ジオキサン                              | 0.05mg/L以下    | 0.005未満                  | 0.0%                   |     |     |     |      |
| 基16 | シス-1,2-ジクロロエチレン及び<br>トランス-1,2-ジクロロエチレン | 0.04mg/L以下    | 0.001未満                  | 0.0%                   |     |     |     |      |
| 基17 | ジクロロメタン                                | 0.02mg/L以下    | 0.001未満                  | 0.0%                   |     |     |     |      |
| 基18 | テトラクロロエチレン                             | 0.01mg/L以下    | 0.001未満                  | 0.0%                   |     |     |     |      |
| 基19 | トリクロロエチレン                              | 0.01mg/L以下    | 0.001未満                  | 0.0%                   |     |     |     |      |
| 基20 | ベンゼン                                   | 0.01mg/L以下    | 0.001未満                  | 0.0%                   |     |     |     |      |
| 基21 | 塩素酸                                    | 0.6mg/L以下     | 0.18                     | 30.0%                  |     |     |     |      |
| 基22 | クロロ酢酸                                  | 0.02mg/L以下    | 0.002未満                  | 0.0%                   |     |     |     |      |
| 基23 | クロロホルム                                 | 0.06mg/L以下    | 0.017                    | 28.3%                  |     |     |     |      |
| 基24 | ジクロロ酢酸                                 | 0.03mg/L以下    | 0.002                    | 6.7%                   |     |     |     |      |
| 基25 | ジブromクロロメタン                            | 0.1mg/L以下     | 0.003                    | 3.0%                   |     |     |     |      |
| 基26 | 臭素酸                                    | 0.01mg/L以下    | 0.001未満                  | 0.0%                   |     |     |     |      |
| 基27 | 総トリハロメタン                               | 0.1mg/L以下     | 0.027                    | 27.0%                  |     |     |     |      |
| 基28 | トリクロロ酢酸                                | 0.03mg/L以下    | 0.012                    | 40.0%                  |     |     |     |      |
| 基29 | ブromジクロロメタン                            | 0.03mg/L以下    | 0.008                    | 26.7%                  |     |     |     |      |
| 基30 | ブromホルム                                | 0.09mg/L以下    | 0.001未満                  | 0.0%                   |     |     |     |      |
| 基31 | ホルムアルデヒド                               | 0.08mg/L以下    | 0.008未満                  | 0.0%                   |     |     |     |      |
| 基32 | 亜鉛及びその化合物                              | 1.0mg/L以下     | 0.005未満                  | 0.0%                   |     |     |     |      |
| 基33 | アルミニウム及びその化合物                          | 0.2mg/L以下     | 0.03                     | 15.0%                  |     |     |     |      |
| 基34 | 鉄及びその化合物                               | 0.3mg/L以下     | 0.01未満                   | 0.0%                   |     |     |     |      |
| 基35 | 銅及びその化合物                               | 1.0mg/L以下     | 0.005未満                  | 0.0%                   |     |     |     |      |
| 基36 | ナトリウム及びその化合物                           | 200mg/L以下     | 6.7                      | 3.4%                   |     |     |     |      |
| 基37 | マンガン及びその化合物                            | 0.05mg/L以下    | 0.001未満                  | 0.0%                   |     |     |     |      |
| 基38 | 塩化物イオン                                 | 200mg/L以下     | 10.6                     | 5.3%                   |     |     |     |      |
| 基39 | カルシウム、マグネシウム等（硬度）                      | 300mg/L以下     | 27.7                     | 9.2%                   |     |     |     |      |
| 基40 | 蒸発残留物                                  | 500mg/L以下     | 64                       | 12.8%                  |     |     |     |      |
| 基41 | 陰イオン界面活性剤                              | 0.2mg/L以下     | 0.02未満                   | 0.0%                   |     |     |     |      |
| 基42 | ジェオスミン                                 | 0.00001mg/L以下 | 0.000005                 | 50.0%                  |     |     |     |      |
| 基43 | 2-メチルイソボルネオール                          | 0.00001mg/L以下 | 0.000001                 | 10.0%                  |     |     |     |      |
| 基44 | 非イオン界面活性剤                              | 0.02mg/L以下    | 0.002未満                  | 0.0%                   |     |     |     |      |
| 基45 | フェノール類                                 | 0.005mg/L以下   | 0.0005未満                 | 0.0%                   |     |     |     |      |
| 基46 | 有機物（全有機炭素（TOC）の量）                      | 3mg/L以下       | 0.5                      | 16.7%                  |     |     |     |      |
| 基47 | pH値                                    | 5.8以上8.6以下    | 7.4                      |                        |     |     |     |      |
| 基48 | 味                                      | 異常でないこと       | 異常なし                     |                        |     |     |     |      |
| 基49 | 臭気                                     | 異常でないこと       | 異常なし                     |                        |     |     |     |      |
| 基50 | 色度                                     | 5度以下          | 0.5未満                    | 0.0%                   |     |     |     |      |
| 基51 | 濁度                                     | 2度以下          | 0.1未満                    | 0.0%                   |     |     |     |      |

別表－１３ 浄水（給水栓）の水質状況

【大河内】

| 番号  | 項目名                                    | 水質基準値         | R4.1～R6.12の<br>最高値（mg/L） | 水質基準値を100%とした場合の最高値の割合 |     |     |     |      |
|-----|--|---------------|--------------------------|------------------------|-----|-----|-----|------|
|     |  |               |                          | 20%                    | 40% | 60% | 80% | 100% |
| 基1  | 一般細菌                                   | 100個/ml以下     | 0                        | 0.0%                   |     |     |     |      |
| 基2  | 大腸菌                                    | 検出されないこと      | 陰性                       |                        |     |     |     |      |
| 基3  | カドミウム及びその化合物                           | 0.003mg/L以下   | 0.0003未満                 | 0.0%                   |     |     |     |      |
| 基4  | 水銀及びその化合物                              | 0.0005mg/L以下  | 0.00005未満                | 0.0%                   |     |     |     |      |
| 基5  | セレン及びその化合物                             | 0.01mg/L以下    | 0.001未満                  | 0.0%                   |     |     |     |      |
| 基6  | 鉛及びその化合物                               | 0.01mg/L以下    | 0.001未満                  | 0.0%                   |     |     |     |      |
| 基7  | ヒ素及びその化合物                              | 0.01mg/L以下    | 0.001未満                  | 0.0%                   |     |     |     |      |
| 基8  | 六価クロム化合物                               | 0.02mg/L以下    | 0.002未満                  | 0.0%                   |     |     |     |      |
| 基9  | 亜硝酸態窒素                                 | 0.04mg/L以下    | 0.004未満                  | 0.0%                   |     |     |     |      |
| 基10 | シアン化物イオン及び塩化シアン                        | 0.01mg/L以下    | 0.001未満                  | 0.0%                   |     |     |     |      |
| 基11 | 硝酸態窒素及び亜硝酸態窒素                          | 10mg/L以下      | 0.61                     | 6.1%                   |     |     |     |      |
| 基12 | フッ素及びその化合物                             | 0.8mg/L以下     | 0.20                     | 25.0%                  |     |     |     |      |
| 基13 | ホウ素及びその化合物                             | 1.0mg/L以下     | 0.02未満                   | 0.0%                   |     |     |     |      |
| 基14 | 四塩化炭素                                  | 0.002mg/L以下   | 0.0002未満                 | 0.0%                   |     |     |     |      |
| 基15 | 1,4-ジオキサン                              | 0.05mg/L以下    | 0.005未満                  | 0.0%                   |     |     |     |      |
| 基16 | シス-1,2-ジクロロエチレン及び<br>トランス-1,2-ジクロロエチレン | 0.04mg/L以下    | 0.001未満                  | 0.0%                   |     |     |     |      |
| 基17 | ジクロロメタン                                | 0.02mg/L以下    | 0.001未満                  | 0.0%                   |     |     |     |      |
| 基18 | テトラクロロエチレン                             | 0.01mg/L以下    | 0.001未満                  | 0.0%                   |     |     |     |      |
| 基19 | トリクロロエチレン                              | 0.01mg/L以下    | 0.001未満                  | 0.0%                   |     |     |     |      |
| 基20 | ベンゼン                                   | 0.01mg/L以下    | 0.001未満                  | 0.0%                   |     |     |     |      |
| 基21 | 塩素酸                                    | 0.6mg/L以下     | 0.11                     | 18.3%                  |     |     |     |      |
| 基22 | クロロ酢酸                                  | 0.02mg/L以下    | 0.002未満                  | 0.0%                   |     |     |     |      |
| 基23 | クロロホルム                                 | 0.06mg/L以下    | 0.020                    | 33.3%                  |     |     |     |      |
| 基24 | ジクロロ酢酸                                 | 0.03mg/L以下    | 0.010                    | 33.3%                  |     |     |     |      |
| 基25 | ジブromクロロメタン                            | 0.1mg/L以下     | 0.003                    | 3.0%                   |     |     |     |      |
| 基26 | 臭素酸                                    | 0.01mg/L以下    | 0.001未満                  | 0.0%                   |     |     |     |      |
| 基27 | 総トリハロメタン                               | 0.1mg/L以下     | 0.028                    | 28.0%                  |     |     |     |      |
| 基28 | トリクロロ酢酸                                | 0.03mg/L以下    | 0.010                    | 33.3%                  |     |     |     |      |
| 基29 | ブromジクロロメタン                            | 0.03mg/L以下    | 0.007                    | 23.3%                  |     |     |     |      |
| 基30 | ブromホルム                                | 0.09mg/L以下    | 0.001未満                  | 0.0%                   |     |     |     |      |
| 基31 | ホルムアルデヒド                               | 0.08mg/L以下    | 0.008未満                  | 0.0%                   |     |     |     |      |
| 基32 | 亜鉛及びその化合物                              | 1.0mg/L以下     | 0.009                    | 0.9%                   |     |     |     |      |
| 基33 | アルミニウム及びその化合物                          | 0.2mg/L以下     | 0.02                     | 10.0%                  |     |     |     |      |
| 基34 | 鉄及びその化合物                               | 0.3mg/L以下     | 0.01                     | 3.3%                   |     |     |     |      |
| 基35 | 銅及びその化合物                               | 1.0mg/L以下     | 0.016                    | 1.6%                   |     |     |     |      |
| 基36 | ナトリウム及びその化合物                           | 200mg/L以下     | 8.6                      | 4.3%                   |     |     |     |      |
| 基37 | マンガン及びその化合物                            | 0.05mg/L以下    | 0.002                    | 4.0%                   |     |     |     |      |
| 基38 | 塩化物イオン                                 | 200mg/L以下     | 8.5                      | 4.3%                   |     |     |     |      |
| 基39 | カルシウム、マグネシウム等（硬度）                      | 300mg/L以下     | 36.5                     | 12.2%                  |     |     |     |      |
| 基40 | 蒸発残留物                                  | 500mg/L以下     | 89                       | 17.8%                  |     |     |     |      |
| 基41 | 陰イオン界面活性剤                              | 0.2mg/L以下     | 0.02未満                   | 0.0%                   |     |     |     |      |
| 基42 | ジェオスミン                                 | 0.00001mg/L以下 | 0.000001未満               | 0.0%                   |     |     |     |      |
| 基43 | 2-メチルイソボルネオール                          | 0.00001mg/L以下 | 0.000001未満               | 0.0%                   |     |     |     |      |
| 基44 | 非イオン界面活性剤                              | 0.02mg/L以下    | 0.002未満                  | 0.0%                   |     |     |     |      |
| 基45 | フェノール類                                 | 0.005mg/L以下   | 0.0005未満                 | 0.0%                   |     |     |     |      |
| 基46 | 有機物（全有機炭素（TOC）の量）                      | 3mg/L以下       | 0.7                      | 23.3%                  |     |     |     |      |
| 基47 | pH値                                    | 5.8以上8.6以下    | 7.5                      |                        |     |     |     |      |
| 基48 | 味                                      | 異常でないこと       | 異常なし                     |                        |     |     |     |      |
| 基49 | 臭気                                     | 異常でないこと       | 異常なし                     |                        |     |     |     |      |
| 基50 | 色度                                     | 5度以下          | 0.5未満                    | 0.0%                   |     |     |     |      |
| 基51 | 濁度                                     | 2度以下          | 0.1未満                    | 0.0%                   |     |     |     |      |

別表－１４ 浄水（給水栓）の水質状況

【幸ヶ丘】

| 番号  | 項目名                                    | 水質基準値         | R4.1～R6.12の<br>最高値（mg/L） | 水質基準値を100%とした場合の最高値の割合 |     |     |     |      |
|-----|--|---------------|--------------------------|------------------------|-----|-----|-----|------|
|     |  |               |                          | 20%                    | 40% | 60% | 80% | 100% |
| 基1  | 一般細菌                                   | 100個/ml以下     | 0                        | 0.0%                   |     |     |     |      |
| 基2  | 大腸菌                                    | 検出されないこと      | 陰性                       |                        |     |     |     |      |
| 基3  | カドミウム及びその化合物                           | 0.003mg/L以下   | 0.0003未満                 | 0.0%                   |     |     |     |      |
| 基4  | 水銀及びその化合物                              | 0.0005mg/L以下  | 0.00005未満                | 0.0%                   |     |     |     |      |
| 基5  | セレン及びその化合物                             | 0.01mg/L以下    | 0.001未満                  | 0.0%                   |     |     |     |      |
| 基6  | 鉛及びその化合物                               | 0.01mg/L以下    | 0.001未満                  | 0.0%                   |     |     |     |      |
| 基7  | ヒ素及びその化合物                              | 0.01mg/L以下    | 0.001未満                  | 0.0%                   |     |     |     |      |
| 基8  | 六価クロム化合物                               | 0.02mg/L以下    | 0.002未満                  | 0.0%                   |     |     |     |      |
| 基9  | 亜硝酸態窒素                                 | 0.04mg/L以下    | 0.004未満                  | 0.0%                   |     |     |     |      |
| 基10 | シアン化物イオン及び塩化シアン                        | 0.01mg/L以下    | 0.001未満                  | 0.0%                   |     |     |     |      |
| 基11 | 硝酸態窒素及び亜硝酸態窒素                          | 10mg/L以下      | 0.63                     | 6.3%                   |     |     |     |      |
| 基12 | フッ素及びその化合物                             | 0.8mg/L以下     | 0.20                     | 25.0%                  |     |     |     |      |
| 基13 | ホウ素及びその化合物                             | 1.0mg/L以下     | 0.02未満                   | 0.0%                   |     |     |     |      |
| 基14 | 四塩化炭素                                  | 0.002mg/L以下   | 0.0002未満                 | 0.0%                   |     |     |     |      |
| 基15 | 1,4-ジオキサン                              | 0.05mg/L以下    | 0.005未満                  | 0.0%                   |     |     |     |      |
| 基16 | シス-1,2-ジクロロエチレン及び<br>トランス-1,2-ジクロロエチレン | 0.04mg/L以下    | 0.001未満                  | 0.0%                   |     |     |     |      |
| 基17 | ジクロロメタン                                | 0.02mg/L以下    | 0.001未満                  | 0.0%                   |     |     |     |      |
| 基18 | テトラクロロエチレン                             | 0.01mg/L以下    | 0.001未満                  | 0.0%                   |     |     |     |      |
| 基19 | トリクロロエチレン                              | 0.01mg/L以下    | 0.001未満                  | 0.0%                   |     |     |     |      |
| 基20 | ベンゼン                                   | 0.01mg/L以下    | 0.001未満                  | 0.0%                   |     |     |     |      |
| 基21 | 塩素酸                                    | 0.6mg/L以下     | 0.12                     | 20.0%                  |     |     |     |      |
| 基22 | クロロ酢酸                                  | 0.02mg/L以下    | 0.002未満                  | 0.0%                   |     |     |     |      |
| 基23 | クロロホルム                                 | 0.06mg/L以下    | 0.027                    | 45.0%                  |     |     |     |      |
| 基24 | ジクロロ酢酸                                 | 0.03mg/L以下    | 0.013                    | 43.3%                  |     |     |     |      |
| 基25 | ジブromクロロメタン                            | 0.1mg/L以下     | 0.003                    | 3.0%                   |     |     |     |      |
| 基26 | 臭素酸                                    | 0.01mg/L以下    | 0.001未満                  | 0.0%                   |     |     |     |      |
| 基27 | 総トリハロメタン                               | 0.1mg/L以下     | 0.035                    | 35.0%                  |     |     |     |      |
| 基28 | トリクロロ酢酸                                | 0.03mg/L以下    | 0.014                    | 46.7%                  |     |     |     |      |
| 基29 | ブromジクロロメタン                            | 0.03mg/L以下    | 0.007                    | 23.3%                  |     |     |     |      |
| 基30 | ブromホルム                                | 0.09mg/L以下    | 0.001未満                  | 0.0%                   |     |     |     |      |
| 基31 | ホルムアルデヒド                               | 0.08mg/L以下    | 0.008未満                  | 0.0%                   |     |     |     |      |
| 基32 | 亜鉛及びその化合物                              | 1.0mg/L以下     | 0.020                    | 2.0%                   |     |     |     |      |
| 基33 | アルミニウム及びその化合物                          | 0.2mg/L以下     | 0.01                     | 5.0%                   |     |     |     |      |
| 基34 | 鉄及びその化合物                               | 0.3mg/L以下     | 0.02                     | 6.7%                   |     |     |     |      |
| 基35 | 銅及びその化合物                               | 1.0mg/L以下     | 0.021                    | 2.1%                   |     |     |     |      |
| 基36 | ナトリウム及びその化合物                           | 200mg/L以下     | 8.6                      | 4.3%                   |     |     |     |      |
| 基37 | マンガン及びその化合物                            | 0.05mg/L以下    | 0.002                    | 4.0%                   |     |     |     |      |
| 基38 | 塩化物イオン                                 | 200mg/L以下     | 8.5                      | 4.3%                   |     |     |     |      |
| 基39 | カルシウム、マグネシウム等（硬度）                      | 300mg/L以下     | 36.8                     | 12.3%                  |     |     |     |      |
| 基40 | 蒸発残留物                                  | 500mg/L以下     | 86                       | 17.2%                  |     |     |     |      |
| 基41 | 陰イオン界面活性剤                              | 0.2mg/L以下     | 0.02未満                   | 0.0%                   |     |     |     |      |
| 基42 | ジェオスミン                                 | 0.00001mg/L以下 | 0.000001未満               | 0.0%                   |     |     |     |      |
| 基43 | 2-メチルイソボルネオール                          | 0.00001mg/L以下 | 0.000001未満               | 0.0%                   |     |     |     |      |
| 基44 | 非イオン界面活性剤                              | 0.02mg/L以下    | 0.002未満                  | 0.0%                   |     |     |     |      |
| 基45 | フェノール類                                 | 0.005mg/L以下   | 0.0005未満                 | 0.0%                   |     |     |     |      |
| 基46 | 有機物（全有機炭素（TOC）の量）                      | 3mg/L以下       | 0.7                      | 23.3%                  |     |     |     |      |
| 基47 | pH値                                    | 5.8以上8.6以下    | 7.5                      |                        |     |     |     |      |
| 基48 | 味                                      | 異常でないこと       | 異常なし                     |                        |     |     |     |      |
| 基49 | 臭気                                     | 異常でないこと       | 異常なし                     |                        |     |     |     |      |
| 基50 | 色度                                     | 5度以下          | 0.6                      | 12.0%                  |     |     |     |      |
| 基51 | 濁度                                     | 2度以下          | 0.1                      | 5.0%                   |     |     |     |      |



別表－１５ 浄水（給水栓）の水質状況

【安田】

| 番号  | 項目名                                    | 水質基準値         | R4.1～R6.12の<br>最高値（mg/L） | 水質基準値を100%とした場合の最高値の割合 |     |     |     |      |
|-----|--|---------------|--------------------------|------------------------|-----|-----|-----|------|
|     |  |               |                          | 20%                    | 40% | 60% | 80% | 100% |
| 基1  | 一般細菌                                   | 100個/ml以下     | 0                        | 0.0%                   |     |     |     |      |
| 基2  | 大腸菌                                    | 検出されないこと      | 陰性                       |                        |     |     |     |      |
| 基3  | カドミウム及びその化合物                           | 0.003mg/L以下   | 0.0003未満                 | 0.0%                   |     |     |     |      |
| 基4  | 水銀及びその化合物                              | 0.0005mg/L以下  | 0.00005未満                | 0.0%                   |     |     |     |      |
| 基5  | セレン及びその化合物                             | 0.01mg/L以下    | 0.001未満                  | 0.0%                   |     |     |     |      |
| 基6  | 鉛及びその化合物                               | 0.01mg/L以下    | 0.001未満                  | 0.0%                   |     |     |     |      |
| 基7  | ヒ素及びその化合物                              | 0.01mg/L以下    | 0.001未満                  | 0.0%                   |     |     |     |      |
| 基8  | 六価クロム化合物                               | 0.02mg/L以下    | 0.002未満                  | 0.0%                   |     |     |     |      |
| 基9  | 亜硝酸態窒素                                 | 0.04mg/L以下    | 0.004未満                  | 0.0%                   |     |     |     |      |
| 基10 | シアン化物イオン及び塩化シアン                        | 0.01mg/L以下    | 0.001未満                  | 0.0%                   |     |     |     |      |
| 基11 | 硝酸態窒素及び亜硝酸態窒素                          | 10mg/L以下      | 0.62                     | 6.2%                   |     |     |     |      |
| 基12 | フッ素及びその化合物                             | 0.8mg/L以下     | 0.20                     | 25.0%                  |     |     |     |      |
| 基13 | ホウ素及びその化合物                             | 1.0mg/L以下     | 0.02未満                   | 0.0%                   |     |     |     |      |
| 基14 | 四塩化炭素                                  | 0.002mg/L以下   | 0.0002未満                 | 0.0%                   |     |     |     |      |
| 基15 | 1,4-ジオキサン                              | 0.05mg/L以下    | 0.005未満                  | 0.0%                   |     |     |     |      |
| 基16 | シス-1,2-ジクロロエチレン及び<br>トランス-1,2-ジクロロエチレン | 0.04mg/L以下    | 0.001未満                  | 0.0%                   |     |     |     |      |
| 基17 | ジクロロメタン                                | 0.02mg/L以下    | 0.001未満                  | 0.0%                   |     |     |     |      |
| 基18 | テトラクロロエチレン                             | 0.01mg/L以下    | 0.001未満                  | 0.0%                   |     |     |     |      |
| 基19 | トリクロロエチレン                              | 0.01mg/L以下    | 0.001未満                  | 0.0%                   |     |     |     |      |
| 基20 | ベンゼン                                   | 0.01mg/L以下    | 0.001未満                  | 0.0%                   |     |     |     |      |
| 基21 | 塩素酸                                    | 0.6mg/L以下     | 0.12                     | 20.0%                  |     |     |     |      |
| 基22 | クロロ酢酸                                  | 0.02mg/L以下    | 0.002未満                  | 0.0%                   |     |     |     |      |
| 基23 | クロロホルム                                 | 0.06mg/L以下    | 0.037                    | 61.7%                  |     |     |     |      |
| 基24 | ジクロロ酢酸                                 | 0.03mg/L以下    | 0.013                    | 43.3%                  |     |     |     |      |
| 基25 | ジブromクロロメタン                            | 0.1mg/L以下     | 0.003                    | 3.0%                   |     |     |     |      |
| 基26 | 臭素酸                                    | 0.01mg/L以下    | 0.001未満                  | 0.0%                   |     |     |     |      |
| 基27 | 総トリハロメタン                               | 0.1mg/L以下     | 0.046                    | 46.0%                  |     |     |     |      |
| 基28 | トリクロロ酢酸                                | 0.03mg/L以下    | 0.016                    | 53.3%                  |     |     |     |      |
| 基29 | ブromジクロロメタン                            | 0.03mg/L以下    | 0.009                    | 30.0%                  |     |     |     |      |
| 基30 | ブromホルム                                | 0.09mg/L以下    | 0.001未満                  | 0.0%                   |     |     |     |      |
| 基31 | ホルムアルデヒド                               | 0.08mg/L以下    | 0.008未満                  | 0.0%                   |     |     |     |      |
| 基32 | 亜鉛及びその化合物                              | 1.0mg/L以下     | 0.015                    | 1.5%                   |     |     |     |      |
| 基33 | アルミニウム及びその化合物                          | 0.2mg/L以下     | 0.02                     | 10.0%                  |     |     |     |      |
| 基34 | 鉄及びその化合物                               | 0.3mg/L以下     | 0.01                     | 3.3%                   |     |     |     |      |
| 基35 | 銅及びその化合物                               | 1.0mg/L以下     | 0.011                    | 1.1%                   |     |     |     |      |
| 基36 | ナトリウム及びその化合物                           | 200mg/L以下     | 8.5                      | 4.3%                   |     |     |     |      |
| 基37 | マンガン及びその化合物                            | 0.05mg/L以下    | 0.001                    | 2.0%                   |     |     |     |      |
| 基38 | 塩化物イオン                                 | 200mg/L以下     | 8.6                      | 4.3%                   |     |     |     |      |
| 基39 | カルシウム、マグネシウム等（硬度）                      | 300mg/L以下     | 39.9                     | 13.3%                  |     |     |     |      |
| 基40 | 蒸発残留物                                  | 500mg/L以下     | 90                       | 18.0%                  |     |     |     |      |
| 基41 | 陰イオン界面活性剤                              | 0.2mg/L以下     | 0.02未満                   | 0.0%                   |     |     |     |      |
| 基42 | ジェオスミン                                 | 0.00001mg/L以下 | 0.000001                 | 10.0%                  |     |     |     |      |
| 基43 | 2-メチルイソボルネオール                          | 0.00001mg/L以下 | 0.000001未満               | 0.0%                   |     |     |     |      |
| 基44 | 非イオン界面活性剤                              | 0.02mg/L以下    | 0.002未満                  | 0.0%                   |     |     |     |      |
| 基45 | フェノール類                                 | 0.005mg/L以下   | 0.0005未満                 | 0.0%                   |     |     |     |      |
| 基46 | 有機物（全有機炭素（TOC）の量）                      | 3mg/L以下       | 0.8                      | 26.7%                  |     |     |     |      |
| 基47 | pH値                                    | 5.8以上8.6以下    | 7.9                      |                        |     |     |     |      |
| 基48 | 味                                      | 異常でないこと       | 異常なし                     |                        |     |     |     |      |
| 基49 | 臭気                                     | 異常でないこと       | 異常なし                     |                        |     |     |     |      |
| 基50 | 色度                                     | 5度以下          | 0.5未満                    | 0.0%                   |     |     |     |      |
| 基51 | 濁度                                     | 2度以下          | 0.1未満                    | 0.0%                   |     |     |     |      |

別表－１６ 浄水（給水栓）の水質状況

【高野】

| 番号  | 項目名                                    | 水質基準値         | R4.1～R6.12の<br>最高値（mg/L） | 水質基準値を100%とした場合の最高値の割合 |     |     |     |      |
|-----|--|---------------|--------------------------|------------------------|-----|-----|-----|------|
|     |  |               |                          | 20%                    | 40% | 60% | 80% | 100% |
| 基1  | 一般細菌                                   | 100個/ml以下     | 0                        | 0.0%                   |     |     |     |      |
| 基2  | 大腸菌                                    | 検出されないこと      | 陰性                       |                        |     |     |     |      |
| 基3  | カドミウム及びその化合物                           | 0.003mg/L以下   | 0.0003未満                 | 0.0%                   |     |     |     |      |
| 基4  | 水銀及びその化合物                              | 0.0005mg/L以下  | 0.00005未満                | 0.0%                   |     |     |     |      |
| 基5  | セレン及びその化合物                             | 0.01mg/L以下    | 0.001未満                  | 0.0%                   |     |     |     |      |
| 基6  | 鉛及びその化合物                               | 0.01mg/L以下    | 0.001未満                  | 0.0%                   |     |     |     |      |
| 基7  | ヒ素及びその化合物                              | 0.01mg/L以下    | 0.001                    | 10.0%                  |     |     |     |      |
| 基8  | 六価クロム化合物                               | 0.02mg/L以下    | 0.002未満                  | 0.0%                   |     |     |     |      |
| 基9  | 亜硝酸態窒素                                 | 0.04mg/L以下    | 0.004未満                  | 0.0%                   |     |     |     |      |
| 基10 | シアン化物イオン及び塩化シアン                        | 0.01mg/L以下    | 0.001未満                  | 0.0%                   |     |     |     |      |
| 基11 | 硝酸態窒素及び亜硝酸態窒素                          | 10mg/L以下      | 0.58                     | 5.8%                   |     |     |     |      |
| 基12 | フッ素及びその化合物                             | 0.8mg/L以下     | 0.05未満                   | 0.0%                   |     |     |     |      |
| 基13 | ホウ素及びその化合物                             | 1.0mg/L以下     | 0.02未満                   | 0.0%                   |     |     |     |      |
| 基14 | 四塩化炭素                                  | 0.002mg/L以下   | 0.0002未満                 | 0.0%                   |     |     |     |      |
| 基15 | 1,4-ジオキサン                              | 0.05mg/L以下    | 0.005未満                  | 0.0%                   |     |     |     |      |
| 基16 | シス-1,2-ジクロロエチレン及び<br>トランス-1,2-ジクロロエチレン | 0.04mg/L以下    | 0.001未満                  | 0.0%                   |     |     |     |      |
| 基17 | ジクロロメタン                                | 0.02mg/L以下    | 0.001未満                  | 0.0%                   |     |     |     |      |
| 基18 | テトラクロロエチレン                             | 0.01mg/L以下    | 0.001未満                  | 0.0%                   |     |     |     |      |
| 基19 | トリクロロエチレン                              | 0.01mg/L以下    | 0.001未満                  | 0.0%                   |     |     |     |      |
| 基20 | ベンゼン                                   | 0.01mg/L以下    | 0.001未満                  | 0.0%                   |     |     |     |      |
| 基21 | 塩素酸                                    | 0.6mg/L以下     | 0.07                     | 11.7%                  |     |     |     |      |
| 基22 | クロロ酢酸                                  | 0.02mg/L以下    | 0.002未満                  | 0.0%                   |     |     |     |      |
| 基23 | クロロホルム                                 | 0.06mg/L以下    | 0.016                    | 26.7%                  |     |     |     |      |
| 基24 | ジクロロ酢酸                                 | 0.03mg/L以下    | 0.004                    | 13.3%                  |     |     |     |      |
| 基25 | ジブromクロロメタン                            | 0.1mg/L以下     | 0.002                    | 2.0%                   |     |     |     |      |
| 基26 | 臭素酸                                    | 0.01mg/L以下    | 0.001未満                  | 0.0%                   |     |     |     |      |
| 基27 | 総トリハロメタン                               | 0.1mg/L以下     | 0.022                    | 22.0%                  |     |     |     |      |
| 基28 | トリクロロ酢酸                                | 0.03mg/L以下    | 0.009                    | 30.0%                  |     |     |     |      |
| 基29 | ブromジクロロメタン                            | 0.03mg/L以下    | 0.006                    | 20.0%                  |     |     |     |      |
| 基30 | ブromホルム                                | 0.09mg/L以下    | 0.001未満                  | 0.0%                   |     |     |     |      |
| 基31 | ホルムアルデヒド                               | 0.08mg/L以下    | 0.008未満                  | 0.0%                   |     |     |     |      |
| 基32 | 亜鉛及びその化合物                              | 1.0mg/L以下     | 0.042                    | 4.2%                   |     |     |     |      |
| 基33 | アルミニウム及びその化合物                          | 0.2mg/L以下     | 0.01                     | 5.0%                   |     |     |     |      |
| 基34 | 鉄及びその化合物                               | 0.3mg/L以下     | 0.06                     | 20.0%                  |     |     |     |      |
| 基35 | 銅及びその化合物                               | 1.0mg/L以下     | 0.011                    | 1.1%                   |     |     |     |      |
| 基36 | ナトリウム及びその化合物                           | 200mg/L以下     | 7.1                      | 3.6%                   |     |     |     |      |
| 基37 | マンガン及びその化合物                            | 0.05mg/L以下    | 0.003                    | 6.0%                   |     |     |     |      |
| 基38 | 塩化物イオン                                 | 200mg/L以下     | 7.4                      | 3.7%                   |     |     |     |      |
| 基39 | カルシウム、マグネシウム等（硬度）                      | 300mg/L以下     | 30.8                     | 10.3%                  |     |     |     |      |
| 基40 | 蒸発残留物                                  | 500mg/L以下     | 60                       | 12.0%                  |     |     |     |      |
| 基41 | 陰イオン界面活性剤                              | 0.2mg/L以下     | 0.02未満                   | 0.0%                   |     |     |     |      |
| 基42 | ジェオスミン                                 | 0.00001mg/L以下 | 0.000001未満               | 0.0%                   |     |     |     |      |
| 基43 | 2-メチルイソボルネオール                          | 0.00001mg/L以下 | 0.000001未満               | 0.0%                   |     |     |     |      |
| 基44 | 非イオン界面活性剤                              | 0.02mg/L以下    | 0.002未満                  | 0.0%                   |     |     |     |      |
| 基45 | フェノール類                                 | 0.005mg/L以下   | 0.0005未満                 | 0.0%                   |     |     |     |      |
| 基46 | 有機物（全有機炭素（TOC）の量）                      | 3mg/L以下       | 0.8                      | 26.7%                  |     |     |     |      |
| 基47 | pH値                                    | 5.8以上8.6以下    | 7.7                      |                        |     |     |     |      |
| 基48 | 味                                      | 異常でないこと       | 異常なし                     |                        |     |     |     |      |
| 基49 | 臭気                                     | 異常でないこと       | 異常なし                     |                        |     |     |     |      |
| 基50 | 色度                                     | 5度以下          | 1.6                      | 32.0%                  |     |     |     |      |
| 基51 | 濁度                                     | 2度以下          | 0.1未満                    | 0.0%                   |     |     |     |      |

# 別表－１７ 浄水（給水栓）の水質状況

【下角】

| 番号   | 項目名                                    | 水質基準値         | R4.1～R6.12の<br>最高値（mg/L） | 水質基準値を100%とした場合の最高値の割合 |     |     |     |      |
|------|--|---------------|--------------------------|------------------------|-----|-----|-----|------|
|      |  |               |                          | 20%                    | 40% | 60% | 80% | 100% |
| 基 1  | 一般細菌                                   | 100個/ml以下     | 2                        | 2.0%                   |     |     |     |      |
| 基 2  | 大腸菌                                    | 検出されないこと      | 陰性                       |                        |     |     |     |      |
| 基 3  | カドミウム及びその化合物                           | 0.003mg/L以下   | 0.0003未満                 | 0.0%                   |     |     |     |      |
| 基 4  | 水銀及びその化合物                              | 0.0005mg/L以下  | 0.00005未満                | 0.0%                   |     |     |     |      |
| 基 5  | セレン及びその化合物                             | 0.01mg/L以下    | 0.001未満                  | 0.0%                   |     |     |     |      |
| 基 6  | 鉛及びその化合物                               | 0.01mg/L以下    | 0.001未満                  | 0.0%                   |     |     |     |      |
| 基 7  | ヒ素及びその化合物                              | 0.01mg/L以下    | 0.001未満                  | 0.0%                   |     |     |     |      |
| 基 8  | 六価クロム化合物                               | 0.02mg/L以下    | 0.002未満                  | 0.0%                   |     |     |     |      |
| 基 9  | 亜硝酸態窒素                                 | 0.04mg/L以下    | 0.004未満                  | 0.0%                   |     |     |     |      |
| 基 10 | シアン化物イオン及び塩化シアン                        | 0.01mg/L以下    | 0.001未満                  | 0.0%                   |     |     |     |      |
| 基 11 | 硝酸態窒素及び亜硝酸態窒素                          | 10mg/L以下      | 0.55                     | 5.5%                   |     |     |     |      |
| 基 12 | フッ素及びその化合物                             | 0.8mg/L以下     | 0.05未満                   | 0.0%                   |     |     |     |      |
| 基 13 | ホウ素及びその化合物                             | 1.0mg/L以下     | 0.02未満                   | 0.0%                   |     |     |     |      |
| 基 14 | 四塩化炭素                                  | 0.002mg/L以下   | 0.0002未満                 | 0.0%                   |     |     |     |      |
| 基 15 | 1,4-ジオキサン                              | 0.05mg/L以下    | 0.005未満                  | 0.0%                   |     |     |     |      |
| 基 16 | シス-1,2-ジクロロエチレン及び<br>トランス-1,2-ジクロロエチレン | 0.04mg/L以下    | 0.001未満                  | 0.0%                   |     |     |     |      |
| 基 17 | ジクロロメタン                                | 0.02mg/L以下    | 0.001未満                  | 0.0%                   |     |     |     |      |
| 基 18 | テトラクロロエチレン                             | 0.01mg/L以下    | 0.001未満                  | 0.0%                   |     |     |     |      |
| 基 19 | トリクロロエチレン                              | 0.01mg/L以下    | 0.001未満                  | 0.0%                   |     |     |     |      |
| 基 20 | ベンゼン                                   | 0.01mg/L以下    | 0.001未満                  | 0.0%                   |     |     |     |      |
| 基 21 | 塩素酸                                    | 0.6mg/L以下     | 0.06未満                   | 0.0%                   |     |     |     |      |
| 基 22 | クロロ酢酸                                  | 0.02mg/L以下    | 0.002未満                  | 0.0%                   |     |     |     |      |
| 基 23 | クロロホルム                                 | 0.06mg/L以下    | 0.014                    | 23.3%                  |     |     |     |      |
| 基 24 | ジクロロ酢酸                                 | 0.03mg/L以下    | 0.006                    | 20.0%                  |     |     |     |      |
| 基 25 | ジブromクロロメタン                            | 0.1mg/L以下     | 0.002                    | 2.0%                   |     |     |     |      |
| 基 26 | 臭素酸                                    | 0.01mg/L以下    | 0.001未満                  | 0.0%                   |     |     |     |      |
| 基 27 | 総トリハロメタン                               | 0.1mg/L以下     | 0.022                    | 22.0%                  |     |     |     |      |
| 基 28 | トリクロロ酢酸                                | 0.03mg/L以下    | 0.006                    | 20.0%                  |     |     |     |      |
| 基 29 | ブromジクロロメタン                            | 0.03mg/L以下    | 0.006                    | 20.0%                  |     |     |     |      |
| 基 30 | ブromホルム                                | 0.09mg/L以下    | 0.001未満                  | 0.0%                   |     |     |     |      |
| 基 31 | ホルムアルデヒド                               | 0.08mg/L以下    | 0.008未満                  | 0.0%                   |     |     |     |      |
| 基 32 | 亜鉛及びその化合物                              | 1.0mg/L以下     | 0.005未満                  | 0.0%                   |     |     |     |      |
| 基 33 | アルミニウム及びその化合物                          | 0.2mg/L以下     | 0.01未満                   | 0.0%                   |     |     |     |      |
| 基 34 | 鉄及びその化合物                               | 0.3mg/L以下     | 0.01未満                   | 0.0%                   |     |     |     |      |
| 基 35 | 銅及びその化合物                               | 1.0mg/L以下     | 0.005未満                  | 0.0%                   |     |     |     |      |
| 基 36 | ナトリウム及びその化合物                           | 200mg/L以下     | 4.4                      | 2.2%                   |     |     |     |      |
| 基 37 | マンガン及びその化合物                            | 0.05mg/L以下    | 0.001未満                  | 0.0%                   |     |     |     |      |
| 基 38 | 塩化物イオン                                 | 200mg/L以下     | 3.7                      | 1.9%                   |     |     |     |      |
| 基 39 | カルシウム、マグネシウム等（硬度）                      | 300mg/L以下     | 22.7                     | 7.6%                   |     |     |     |      |
| 基 40 | 蒸発残留物                                  | 500mg/L以下     | 45                       | 9.0%                   |     |     |     |      |
| 基 41 | 陰イオン界面活性剤                              | 0.2mg/L以下     | 0.02未満                   | 0.0%                   |     |     |     |      |
| 基 42 | ジェオスミン                                 | 0.00001mg/L以下 | 0.000001未満               | 0.0%                   |     |     |     |      |
| 基 43 | 2-メチルイソボルネオール                          | 0.00001mg/L以下 | 0.000001未満               | 0.0%                   |     |     |     |      |
| 基 44 | 非イオン界面活性剤                              | 0.02mg/L以下    | 0.002未満                  | 0.0%                   |     |     |     |      |
| 基 45 | フェノール類                                 | 0.005mg/L以下   | 0.0005未満                 | 0.0%                   |     |     |     |      |
| 基 46 | 有機物（全有機炭素（TOC）の量）                      | 3mg/L以下       | 0.6                      | 20.0%                  |     |     |     |      |
| 基 47 | pH値                                    | 5.8以上8.6以下    | 7.8                      |                        |     |     |     |      |
| 基 48 | 味                                      | 異常でないこと       | 異常なし                     |                        |     |     |     |      |
| 基 49 | 臭気                                     | 異常でないこと       | 異常なし                     |                        |     |     |     |      |
| 基 50 | 色度                                     | 5度以下          | 0.8                      | 16.0%                  |     |     |     |      |
| 基 51 | 濁度                                     | 2度以下          | 0.1未満                    | 0.0%                   |     |     |     |      |

別表－１８ 浄水（給水栓）の水質状況

【高樋】

| 番号  | 項目名                                    | 水質基準値         | R4.1～R6.12の<br>最高値（mg/L） | 水質基準値を100%とした場合の最高値の割合 |     |     |     |      |
|-----|--|---------------|--------------------------|------------------------|-----|-----|-----|------|
|     |  |               |                          | 20%                    | 40% | 60% | 80% | 100% |
| 基1  | 一般細菌                                   | 100個/ml以下     | 0                        | 0.0%                   |     |     |     |      |
| 基2  | 大腸菌                                    | 検出されないこと      | 陰性                       |                        |     |     |     |      |
| 基3  | カドミウム及びその化合物                           | 0.003mg/L以下   | 0.0003未満                 | 0.0%                   |     |     |     |      |
| 基4  | 水銀及びその化合物                              | 0.0005mg/L以下  | 0.00005未満                | 0.0%                   |     |     |     |      |
| 基5  | セレン及びその化合物                             | 0.01mg/L以下    | 0.001未満                  | 0.0%                   |     |     |     |      |
| 基6  | 鉛及びその化合物                               | 0.01mg/L以下    | 0.001未満                  | 0.0%                   |     |     |     |      |
| 基7  | ヒ素及びその化合物                              | 0.01mg/L以下    | 0.001                    | 10.0%                  |     |     |     |      |
| 基8  | 六価クロム化合物                               | 0.02mg/L以下    | 0.002未満                  | 0.0%                   |     |     |     |      |
| 基9  | 亜硝酸態窒素                                 | 0.04mg/L以下    | 0.004未満                  | 0.0%                   |     |     |     |      |
| 基10 | シアン化物イオン及び塩化シアン                        | 0.01mg/L以下    | 0.001未満                  | 0.0%                   |     |     |     |      |
| 基11 | 硝酸態窒素及び亜硝酸態窒素                          | 10mg/L以下      | 0.54                     | 5.4%                   |     |     |     |      |
| 基12 | フッ素及びその化合物                             | 0.8mg/L以下     | 0.05未満                   | 0.0%                   |     |     |     |      |
| 基13 | ホウ素及びその化合物                             | 1.0mg/L以下     | 0.02未満                   | 0.0%                   |     |     |     |      |
| 基14 | 四塩化炭素                                  | 0.002mg/L以下   | 0.0002未満                 | 0.0%                   |     |     |     |      |
| 基15 | 1,4-ジオキサン                              | 0.05mg/L以下    | 0.005未満                  | 0.0%                   |     |     |     |      |
| 基16 | シス-1,2-ジクロロエチレン及び<br>トランス-1,2-ジクロロエチレン | 0.04mg/L以下    | 0.001未満                  | 0.0%                   |     |     |     |      |
| 基17 | ジクロロメタン                                | 0.02mg/L以下    | 0.001未満                  | 0.0%                   |     |     |     |      |
| 基18 | テトラクロロエチレン                             | 0.01mg/L以下    | 0.001未満                  | 0.0%                   |     |     |     |      |
| 基19 | トリクロロエチレン                              | 0.01mg/L以下    | 0.001未満                  | 0.0%                   |     |     |     |      |
| 基20 | ベンゼン                                   | 0.01mg/L以下    | 0.001未満                  | 0.0%                   |     |     |     |      |
| 基21 | 塩素酸                                    | 0.6mg/L以下     | 0.14                     | 23.3%                  |     |     |     |      |
| 基22 | クロロ酢酸                                  | 0.02mg/L以下    | 0.002未満                  | 0.0%                   |     |     |     |      |
| 基23 | クロロホルム                                 | 0.06mg/L以下    | 0.014                    | 23.3%                  |     |     |     |      |
| 基24 | ジクロロ酢酸                                 | 0.03mg/L以下    | 0.007                    | 23.3%                  |     |     |     |      |
| 基25 | ジブromクロロメタン                            | 0.1mg/L以下     | 0.003                    | 3.0%                   |     |     |     |      |
| 基26 | 臭素酸                                    | 0.01mg/L以下    | 0.001未満                  | 0.0%                   |     |     |     |      |
| 基27 | 総トリハロメタン                               | 0.1mg/L以下     | 0.023                    | 23.0%                  |     |     |     |      |
| 基28 | トリクロロ酢酸                                | 0.03mg/L以下    | 0.008                    | 26.7%                  |     |     |     |      |
| 基29 | ブromジクロロメタン                            | 0.03mg/L以下    | 0.007                    | 23.3%                  |     |     |     |      |
| 基30 | ブromホルム                                | 0.09mg/L以下    | 0.001未満                  | 0.0%                   |     |     |     |      |
| 基31 | ホルムアルデヒド                               | 0.08mg/L以下    | 0.008未満                  | 0.0%                   |     |     |     |      |
| 基32 | 亜鉛及びその化合物                              | 1.0mg/L以下     | 0.006                    | 0.6%                   |     |     |     |      |
| 基33 | アルミニウム及びその化合物                          | 0.2mg/L以下     | 0.01未満                   | 0.0%                   |     |     |     |      |
| 基34 | 鉄及びその化合物                               | 0.3mg/L以下     | 0.01未満                   | 0.0%                   |     |     |     |      |
| 基35 | 銅及びその化合物                               | 1.0mg/L以下     | 0.008                    | 0.8%                   |     |     |     |      |
| 基36 | ナトリウム及びその化合物                           | 200mg/L以下     | 5.3                      | 2.7%                   |     |     |     |      |
| 基37 | マンガン及びその化合物                            | 0.05mg/L以下    | 0.001未満                  | 0.0%                   |     |     |     |      |
| 基38 | 塩化物イオン                                 | 200mg/L以下     | 14.8                     | 7.4%                   |     |     |     |      |
| 基39 | カルシウム、マグネシウム等（硬度）                      | 300mg/L以下     | 24.3                     | 8.1%                   |     |     |     |      |
| 基40 | 蒸発残留物                                  | 500mg/L以下     | 56                       | 11.2%                  |     |     |     |      |
| 基41 | 陰イオン界面活性剤                              | 0.2mg/L以下     | 0.02未満                   | 0.0%                   |     |     |     |      |
| 基42 | ジェオスミン                                 | 0.00001mg/L以下 | 0.000001未満               | 0.0%                   |     |     |     |      |
| 基43 | 2-メチルイソボルネオール                          | 0.00001mg/L以下 | 0.000001未満               | 0.0%                   |     |     |     |      |
| 基44 | 非イオン界面活性剤                              | 0.02mg/L以下    | 0.002未満                  | 0.0%                   |     |     |     |      |
| 基45 | フェノール類                                 | 0.005mg/L以下   | 0.0005未満                 | 0.0%                   |     |     |     |      |
| 基46 | 有機物（全有機炭素（TOC）の量）                      | 3mg/L以下       | 0.9                      | 30.0%                  |     |     |     |      |
| 基47 | pH値                                    | 5.8以上8.6以下    | 8.2                      |                        |     |     |     |      |
| 基48 | 味                                      | 異常でないこと       | 異常なし                     |                        |     |     |     |      |
| 基49 | 臭気                                     | 異常でないこと       | 異常なし                     |                        |     |     |     |      |
| 基50 | 色度                                     | 5度以下          | 1.0                      | 20.0%                  |     |     |     |      |
| 基51 | 濁度                                     | 2度以下          | 0.1未満                    | 0.0%                   |     |     |     |      |

# 別表－１９ 浄水（給水栓）の水質状況

【合下】

| 番号  | 項目名                                    | 水質基準値         | R4.1～R6.12の<br>最高値（mg/L） | 水質基準値を100%とした場合の最高値の割合 |     |     |     |      |
|-----|--|---------------|--------------------------|------------------------|-----|-----|-----|------|
|     |  |               |                          | 20%                    | 40% | 60% | 80% | 100% |
| 基1  | 一般細菌                                   | 100個/ml以下     | 0                        | 0.0%                   |     |     |     |      |
| 基2  | 大腸菌                                    | 検出されないこと      | 陰性                       |                        |     |     |     |      |
| 基3  | カドミウム及びその化合物                           | 0.003mg/L以下   | 0.0003未満                 | 0.0%                   |     |     |     |      |
| 基4  | 水銀及びその化合物                              | 0.0005mg/L以下  | 0.00005未満                | 0.0%                   |     |     |     |      |
| 基5  | セレン及びその化合物                             | 0.01mg/L以下    | 0.001未満                  | 0.0%                   |     |     |     |      |
| 基6  | 鉛及びその化合物                               | 0.01mg/L以下    | 0.001未満                  | 0.0%                   |     |     |     |      |
| 基7  | ヒ素及びその化合物                              | 0.01mg/L以下    | 0.002                    | 20.0%                  |     |     |     |      |
| 基8  | 六価クロム化合物                               | 0.02mg/L以下    | 0.002未満                  | 0.0%                   |     |     |     |      |
| 基9  | 亜硝酸態窒素                                 | 0.04mg/L以下    | 0.004未満                  | 0.0%                   |     |     |     |      |
| 基10 | シアン化物イオン及び塩化シアン                        | 0.01mg/L以下    | 0.001未満                  | 0.0%                   |     |     |     |      |
| 基11 | 硝酸態窒素及び亜硝酸態窒素                          | 10mg/L以下      | 0.55                     | 5.5%                   |     |     |     |      |
| 基12 | フッ素及びその化合物                             | 0.8mg/L以下     | 0.05未満                   | 0.0%                   |     |     |     |      |
| 基13 | ホウ素及びその化合物                             | 1.0mg/L以下     | 0.02未満                   | 0.0%                   |     |     |     |      |
| 基14 | 四塩化炭素                                  | 0.002mg/L以下   | 0.0002未満                 | 0.0%                   |     |     |     |      |
| 基15 | 1,4-ジオキサン                              | 0.05mg/L以下    | 0.005未満                  | 0.0%                   |     |     |     |      |
| 基16 | シス-1,2-ジクロロエチレン及び<br>トランス-1,2-ジクロロエチレン | 0.04mg/L以下    | 0.001未満                  | 0.0%                   |     |     |     |      |
| 基17 | ジクロロメタン                                | 0.02mg/L以下    | 0.001未満                  | 0.0%                   |     |     |     |      |
| 基18 | テトラクロロエチレン                             | 0.01mg/L以下    | 0.001未満                  | 0.0%                   |     |     |     |      |
| 基19 | トリクロロエチレン                              | 0.01mg/L以下    | 0.001未満                  | 0.0%                   |     |     |     |      |
| 基20 | ベンゼン                                   | 0.01mg/L以下    | 0.001未満                  | 0.0%                   |     |     |     |      |
| 基21 | 塩素酸                                    | 0.6mg/L以下     | 0.14                     | 23.3%                  |     |     |     |      |
| 基22 | クロロ酢酸                                  | 0.02mg/L以下    | 0.002未満                  | 0.0%                   |     |     |     |      |
| 基23 | クロロホルム                                 | 0.06mg/L以下    | 0.017                    | 28.3%                  |     |     |     |      |
| 基24 | ジクロロ酢酸                                 | 0.03mg/L以下    | 0.006                    | 20.0%                  |     |     |     |      |
| 基25 | ジブromクロロメタン                            | 0.1mg/L以下     | 0.004                    | 4.0%                   |     |     |     |      |
| 基26 | 臭素酸                                    | 0.01mg/L以下    | 0.001未満                  | 0.0%                   |     |     |     |      |
| 基27 | 総トリハロメタン                               | 0.1mg/L以下     | 0.027                    | 27.0%                  |     |     |     |      |
| 基28 | トリクロロ酢酸                                | 0.03mg/L以下    | 0.007                    | 23.3%                  |     |     |     |      |
| 基29 | ブromジクロロメタン                            | 0.03mg/L以下    | 0.008                    | 26.7%                  |     |     |     |      |
| 基30 | ブromホルム                                | 0.09mg/L以下    | 0.001未満                  | 0.0%                   |     |     |     |      |
| 基31 | ホルムアルデヒド                               | 0.08mg/L以下    | 0.008未満                  | 0.0%                   |     |     |     |      |
| 基32 | 亜鉛及びその化合物                              | 1.0mg/L以下     | 0.005未満                  | 0.0%                   |     |     |     |      |
| 基33 | アルミニウム及びその化合物                          | 0.2mg/L以下     | 0.01未満                   | 0.0%                   |     |     |     |      |
| 基34 | 鉄及びその化合物                               | 0.3mg/L以下     | 0.01未満                   | 0.0%                   |     |     |     |      |
| 基35 | 銅及びその化合物                               | 1.0mg/L以下     | 0.005                    | 0.5%                   |     |     |     |      |
| 基36 | ナトリウム及びその化合物                           | 200mg/L以下     | 5.2                      | 2.6%                   |     |     |     |      |
| 基37 | マンガン及びその化合物                            | 0.05mg/L以下    | 0.001未満                  | 0.0%                   |     |     |     |      |
| 基38 | 塩化物イオン                                 | 200mg/L以下     | 14.8                     | 7.4%                   |     |     |     |      |
| 基39 | カルシウム、マグネシウム等（硬度）                      | 300mg/L以下     | 24.3                     | 8.1%                   |     |     |     |      |
| 基40 | 蒸発残留物                                  | 500mg/L以下     | 55                       | 11.0%                  |     |     |     |      |
| 基41 | 陰イオン界面活性剤                              | 0.2mg/L以下     | 0.02未満                   | 0.0%                   |     |     |     |      |
| 基42 | ジェオスミン                                 | 0.00001mg/L以下 | 0.000001未満               | 0.0%                   |     |     |     |      |
| 基43 | 2-メチルイソボルネオール                          | 0.00001mg/L以下 | 0.000001未満               | 0.0%                   |     |     |     |      |
| 基44 | 非イオン界面活性剤                              | 0.02mg/L以下    | 0.002未満                  | 0.0%                   |     |     |     |      |
| 基45 | フェノール類                                 | 0.005mg/L以下   | 0.0005未満                 | 0.0%                   |     |     |     |      |
| 基46 | 有機物（全有機炭素（TOC）の量）                      | 3mg/L以下       | 0.9                      | 30.0%                  |     |     |     |      |
| 基47 | pH値                                    | 5.8以上8.6以下    | 8.1                      |                        |     |     |     |      |
| 基48 | 味                                      | 異常でないこと       | 異常なし                     |                        |     |     |     |      |
| 基49 | 臭気                                     | 異常でないこと       | 異常なし                     |                        |     |     |     |      |
| 基50 | 色度                                     | 5度以下          | 0.9                      | 18.0%                  |     |     |     |      |
| 基51 | 濁度                                     | 2度以下          | 0.1未満                    | 0.0%                   |     |     |     |      |

# 別表－２０ 浄水（給水栓）の水質状況

【馬神】

| 番号  | 項目名                                    | 水質基準値         | R4.1～R6.12の<br>最高値（mg/L） | 水質基準値を100%とした場合の最高値の割合 |     |     |     |      |
|-----|--|---------------|--------------------------|------------------------|-----|-----|-----|------|
|     |  |               |                          | 20%                    | 40% | 60% | 80% | 100% |
| 基１  | 一般細菌                                   | 100個/ml以下     | 0                        | 0.0%                   |     |     |     |      |
| 基２  | 大腸菌                                    | 検出されないこと      | 陰性                       |                        |     |     |     |      |
| 基３  | カドミウム及びその化合物                           | 0.003mg/L以下   | 0.0003未満                 | 0.0%                   |     |     |     |      |
| 基４  | 水銀及びその化合物                              | 0.0005mg/L以下  | 0.00005未満                | 0.0%                   |     |     |     |      |
| 基５  | セレン及びその化合物                             | 0.01mg/L以下    | 0.001未満                  | 0.0%                   |     |     |     |      |
| 基６  | 鉛及びその化合物                               | 0.01mg/L以下    | 0.001                    | 10.0%                  |     |     |     |      |
| 基７  | ヒ素及びその化合物                              | 0.01mg/L以下    | 0.001                    | 10.0%                  |     |     |     |      |
| 基８  | 六価クロム化合物                               | 0.02mg/L以下    | 0.002未満                  | 0.0%                   |     |     |     |      |
| 基９  | 亜硝酸態窒素                                 | 0.04mg/L以下    | 0.004未満                  | 0.0%                   |     |     |     |      |
| 基１０ | シアン化物イオン及び塩化シアン                        | 0.01mg/L以下    | 0.001未満                  | 0.0%                   |     |     |     |      |
| 基１１ | 硝酸態窒素及び亜硝酸態窒素                          | 10mg/L以下      | 1.21                     | 12.1%                  |     |     |     |      |
| 基１２ | フッ素及びその化合物                             | 0.8mg/L以下     | 0.19                     | 23.8%                  |     |     |     |      |
| 基１３ | ホウ素及びその化合物                             | 1.0mg/L以下     | 0.13                     | 13.0%                  |     |     |     |      |
| 基１４ | 四塩化炭素                                  | 0.002mg/L以下   | 0.0002未満                 | 0.0%                   |     |     |     |      |
| 基１５ | 1,4-ジオキサン                              | 0.05mg/L以下    | 0.005未満                  | 0.0%                   |     |     |     |      |
| 基１６ | シス-1,2-ジクロロエチレン及び<br>トランス-1,2-ジクロロエチレン | 0.04mg/L以下    | 0.001未満                  | 0.0%                   |     |     |     |      |
| 基１７ | ジクロロメタン                                | 0.02mg/L以下    | 0.001未満                  | 0.0%                   |     |     |     |      |
| 基１８ | テトラクロロエチレン                             | 0.01mg/L以下    | 0.001未満                  | 0.0%                   |     |     |     |      |
| 基１９ | トリクロロエチレン                              | 0.01mg/L以下    | 0.001未満                  | 0.0%                   |     |     |     |      |
| 基２０ | ベンゼン                                   | 0.01mg/L以下    | 0.001未満                  | 0.0%                   |     |     |     |      |
| 基２１ | 塩素酸                                    | 0.6mg/L以下     | 0.29                     | 48.3%                  |     |     |     |      |
| 基２２ | クロロ酢酸                                  | 0.02mg/L以下    | 0.002未満                  | 0.0%                   |     |     |     |      |
| 基２３ | クロロホルム                                 | 0.06mg/L以下    | 0.004                    | 6.7%                   |     |     |     |      |
| 基２４ | ジクロロ酢酸                                 | 0.03mg/L以下    | 0.003                    | 10.0%                  |     |     |     |      |
| 基２５ | ジブromクロロメタン                            | 0.1mg/L以下     | 0.011                    | 11.0%                  |     |     |     |      |
| 基２６ | 臭素酸                                    | 0.01mg/L以下    | 0.001未満                  | 0.0%                   |     |     |     |      |
| 基２７ | 総トリハロメタン                               | 0.1mg/L以下     | 0.027                    | 27.0%                  |     |     |     |      |
| 基２８ | トリクロロ酢酸                                | 0.03mg/L以下    | 0.002未満                  | 0.0%                   |     |     |     |      |
| 基２９ | ブromジクロロメタン                            | 0.03mg/L以下    | 0.008                    | 26.7%                  |     |     |     |      |
| 基３０ | ブromホルム                                | 0.09mg/L以下    | 0.004                    | 4.4%                   |     |     |     |      |
| 基３１ | ホルムアルデヒド                               | 0.08mg/L以下    | 0.008未満                  | 0.0%                   |     |     |     |      |
| 基３２ | 亜鉛及びその化合物                              | 1.0mg/L以下     | 0.007                    | 0.7%                   |     |     |     |      |
| 基３３ | アルミニウム及びその化合物                          | 0.2mg/L以下     | 0.01未満                   | 0.0%                   |     |     |     |      |
| 基３４ | 鉄及びその化合物                               | 0.3mg/L以下     | 0.02                     | 6.7%                   |     |     |     |      |
| 基３５ | 銅及びその化合物                               | 1.0mg/L以下     | 0.032                    | 3.2%                   |     |     |     |      |
| 基３６ | ナトリウム及びその化合物                           | 200mg/L以下     | 19.9                     | 10.0%                  |     |     |     |      |
| 基３７ | マンガン及びその化合物                            | 0.05mg/L以下    | 0.002                    | 4.0%                   |     |     |     |      |
| 基３８ | 塩化物イオン                                 | 200mg/L以下     | 23.6                     | 11.8%                  |     |     |     |      |
| 基３９ | カルシウム、マグネシウム等（硬度）                      | 300mg/L以下     | 58.9                     | 19.6%                  |     |     |     |      |
| 基４０ | 蒸発残留物                                  | 500mg/L以下     | 134                      | 26.8%                  |     |     |     |      |
| 基４１ | 陰イオン界面活性剤                              | 0.2mg/L以下     | 0.02未満                   | 0.0%                   |     |     |     |      |
| 基４２ | ジェオスミン                                 | 0.00001mg/L以下 | 0.000001未満               | 0.0%                   |     |     |     |      |
| 基４３ | 2-メチルイソボルネオール                          | 0.00001mg/L以下 | 0.000001未満               | 0.0%                   |     |     |     |      |
| 基４４ | 非イオン界面活性剤                              | 0.02mg/L以下    | 0.002未満                  | 0.0%                   |     |     |     |      |
| 基４５ | フェノール類                                 | 0.005mg/L以下   | 0.0005未満                 | 0.0%                   |     |     |     |      |
| 基４６ | 有機物（全有機炭素（TOC）の量）                      | 3mg/L以下       | 0.5                      | 16.7%                  |     |     |     |      |
| 基４７ | pH値                                    | 5.8以上8.6以下    | 7.4                      |                        |     |     |     |      |
| 基４８ | 味                                      | 異常でないこと       | 異常なし                     |                        |     |     |     |      |
| 基４９ | 臭気                                     | 異常でないこと       | 異常なし                     |                        |     |     |     |      |
| 基５０ | 色度                                     | 5度以下          | 0.8                      | 16.0%                  |     |     |     |      |
| 基５１ | 濁度                                     | 2度以下          | 0.1未満                    | 0.0%                   |     |     |     |      |

別表－２１ 浄水（給水栓）の水質状況

【石ヶ谷】

| 番号  | 項目名                                    | 水質基準値         | R4.1～R6.12の<br>最高値（mg/L） | 水質基準値を100%とした場合の最高値の割合 |     |     |     |      |
|-----|--|---------------|--------------------------|------------------------|-----|-----|-----|------|
|     |  |               |                          | 20%                    | 40% | 60% | 80% | 100% |
| 基1  | 一般細菌                                   | 100個/ml以下     | 0                        | 0.0%                   |     |     |     |      |
| 基2  | 大腸菌                                    | 検出されないこと      | 陰性                       |                        |     |     |     |      |
| 基3  | カドミウム及びその化合物                           | 0.003mg/L以下   | 0.0003未満                 | 0.0%                   |     |     |     |      |
| 基4  | 水銀及びその化合物                              | 0.0005mg/L以下  | 0.00005未満                | 0.0%                   |     |     |     |      |
| 基5  | セレン及びその化合物                             | 0.01mg/L以下    | 0.001未満                  | 0.0%                   |     |     |     |      |
| 基6  | 鉛及びその化合物                               | 0.01mg/L以下    | 0.001未満                  | 0.0%                   |     |     |     |      |
| 基7  | ヒ素及びその化合物                              | 0.01mg/L以下    | 0.001                    | 10.0%                  |     |     |     |      |
| 基8  | 六価クロム化合物                               | 0.02mg/L以下    | 0.002未満                  | 0.0%                   |     |     |     |      |
| 基9  | 亜硝酸態窒素                                 | 0.04mg/L以下    | 0.004未満                  | 0.0%                   |     |     |     |      |
| 基10 | シアン化物イオン及び塩化シアン                        | 0.01mg/L以下    | 0.001未満                  | 0.0%                   |     |     |     |      |
| 基11 | 硝酸態窒素及び亜硝酸態窒素                          | 10mg/L以下      | 0.51                     | 5.1%                   |     |     |     |      |
| 基12 | フッ素及びその化合物                             | 0.8mg/L以下     | 0.05未満                   | 0.0%                   |     |     |     |      |
| 基13 | ホウ素及びその化合物                             | 1.0mg/L以下     | 0.02未満                   | 0.0%                   |     |     |     |      |
| 基14 | 四塩化炭素                                  | 0.002mg/L以下   | 0.0002未満                 | 0.0%                   |     |     |     |      |
| 基15 | 1,4-ジオキサン                              | 0.05mg/L以下    | 0.005未満                  | 0.0%                   |     |     |     |      |
| 基16 | シス-1,2-ジクロロエチレン及び<br>トランス-1,2-ジクロロエチレン | 0.04mg/L以下    | 0.001未満                  | 0.0%                   |     |     |     |      |
| 基17 | ジクロロメタン                                | 0.02mg/L以下    | 0.001未満                  | 0.0%                   |     |     |     |      |
| 基18 | テトラクロロエチレン                             | 0.01mg/L以下    | 0.001未満                  | 0.0%                   |     |     |     |      |
| 基19 | トリクロロエチレン                              | 0.01mg/L以下    | 0.001未満                  | 0.0%                   |     |     |     |      |
| 基20 | ベンゼン                                   | 0.01mg/L以下    | 0.001未満                  | 0.0%                   |     |     |     |      |
| 基21 | 塩素酸                                    | 0.6mg/L以下     | 0.16                     | 26.7%                  |     |     |     |      |
| 基22 | クロロ酢酸                                  | 0.02mg/L以下    | 0.002未満                  | 0.0%                   |     |     |     |      |
| 基23 | クロロホルム                                 | 0.06mg/L以下    | 0.008                    | 13.3%                  |     |     |     |      |
| 基24 | ジクロロ酢酸                                 | 0.03mg/L以下    | 0.004                    | 13.3%                  |     |     |     |      |
| 基25 | ジブromクロロメタン                            | 0.1mg/L以下     | 0.004                    | 4.0%                   |     |     |     |      |
| 基26 | 臭素酸                                    | 0.01mg/L以下    | 0.001未満                  | 0.0%                   |     |     |     |      |
| 基27 | 総トリハロメタン                               | 0.1mg/L以下     | 0.017                    | 17.0%                  |     |     |     |      |
| 基28 | トリクロロ酢酸                                | 0.03mg/L以下    | 0.003                    | 10.0%                  |     |     |     |      |
| 基29 | ブromジクロロメタン                            | 0.03mg/L以下    | 0.006                    | 20.0%                  |     |     |     |      |
| 基30 | ブromホルム                                | 0.09mg/L以下    | 0.001未満                  | 0.0%                   |     |     |     |      |
| 基31 | ホルムアルデヒド                               | 0.08mg/L以下    | 0.008未満                  | 0.0%                   |     |     |     |      |
| 基32 | 亜鉛及びその化合物                              | 1.0mg/L以下     | 0.016                    | 1.6%                   |     |     |     |      |
| 基33 | アルミニウム及びその化合物                          | 0.2mg/L以下     | 0.01未満                   | 0.0%                   |     |     |     |      |
| 基34 | 鉄及びその化合物                               | 0.3mg/L以下     | 0.01未満                   | 0.0%                   |     |     |     |      |
| 基35 | 銅及びその化合物                               | 1.0mg/L以下     | 0.008                    | 0.8%                   |     |     |     |      |
| 基36 | ナトリウム及びその化合物                           | 200mg/L以下     | 5.0                      | 2.5%                   |     |     |     |      |
| 基37 | マンガン及びその化合物                            | 0.05mg/L以下    | 0.001未満                  | 0.0%                   |     |     |     |      |
| 基38 | 塩化物イオン                                 | 200mg/L以下     | 7.1                      | 3.6%                   |     |     |     |      |
| 基39 | カルシウム、マグネシウム等（硬度）                      | 300mg/L以下     | 19.8                     | 6.6%                   |     |     |     |      |
| 基40 | 蒸発残留物                                  | 500mg/L以下     | 46                       | 9.2%                   |     |     |     |      |
| 基41 | 陰イオン界面活性剤                              | 0.2mg/L以下     | 0.02未満                   | 0.0%                   |     |     |     |      |
| 基42 | ジェオスミン                                 | 0.00001mg/L以下 | 0.000001未満               | 0.0%                   |     |     |     |      |
| 基43 | 2-メチルイソボルネオール                          | 0.00001mg/L以下 | 0.000001未満               | 0.0%                   |     |     |     |      |
| 基44 | 非イオン界面活性剤                              | 0.02mg/L以下    | 0.002未満                  | 0.0%                   |     |     |     |      |
| 基45 | フェノール類                                 | 0.005mg/L以下   | 0.0005未満                 | 0.0%                   |     |     |     |      |
| 基46 | 有機物（全有機炭素（TOC）の量）                      | 3mg/L以下       | 0.6                      | 20.0%                  |     |     |     |      |
| 基47 | pH値                                    | 5.8以上8.6以下    | 7.6                      |                        |     |     |     |      |
| 基48 | 味                                      | 異常でないこと       | 異常なし                     |                        |     |     |     |      |
| 基49 | 臭気                                     | 異常でないこと       | 異常なし                     |                        |     |     |     |      |
| 基50 | 色度                                     | 5度以下          | 0.5未満                    | 0.0%                   |     |     |     |      |
| 基51 | 濁度                                     | 2度以下          | 0.1未満                    | 0.0%                   |     |     |     |      |

# 別表－２２ 浄水（給水栓）の水質状況

## 【五味】

| 番号   | 項目名                                    | 水質基準値         | R4.1～R6.12の<br>最高値（mg/L） | 水質基準値を100%とした場合の最高値の割合 |     |     |     |      |
|------|--|---------------|--------------------------|------------------------|-----|-----|-----|------|
|      |  |               |                          | 20%                    | 40% | 60% | 80% | 100% |
| 基 1  | 一般細菌                                   | 100個/ml以下     | 0                        | 0.0%                   |     |     |     |      |
| 基 2  | 大腸菌                                    | 検出されないこと      | 陰性                       |                        |     |     |     |      |
| 基 3  | カドミウム及びその化合物                           | 0.003mg/L以下   | 0.0003未満                 | 0.0%                   |     |     |     |      |
| 基 4  | 水銀及びその化合物                              | 0.0005mg/L以下  | 0.00005未満                | 0.0%                   |     |     |     |      |
| 基 5  | セレン及びその化合物                             | 0.01mg/L以下    | 0.001未満                  | 0.0%                   |     |     |     |      |
| 基 6  | 鉛及びその化合物                               | 0.01mg/L以下    | 0.001未満                  | 0.0%                   |     |     |     |      |
| 基 7  | ヒ素及びその化合物                              | 0.01mg/L以下    | 0.001                    | 10.0%                  |     |     |     |      |
| 基 8  | 六価クロム化合物                               | 0.02mg/L以下    | 0.002未満                  | 0.0%                   |     |     |     |      |
| 基 9  | 亜硝酸態窒素                                 | 0.04mg/L以下    | 0.004未満                  | 0.0%                   |     |     |     |      |
| 基 10 | シアン化物イオン及び塩化シアン                        | 0.01mg/L以下    | 0.001未満                  | 0.0%                   |     |     |     |      |
| 基 11 | 硝酸態窒素及び亜硝酸態窒素                          | 10mg/L以下      | 0.51                     | 5.1%                   |     |     |     |      |
| 基 12 | フッ素及びその化合物                             | 0.8mg/L以下     | 0.05未満                   | 0.0%                   |     |     |     |      |
| 基 13 | ホウ素及びその化合物                             | 1.0mg/L以下     | 0.02未満                   | 0.0%                   |     |     |     |      |
| 基 14 | 四塩化炭素                                  | 0.002mg/L以下   | 0.0002未満                 | 0.0%                   |     |     |     |      |
| 基 15 | 1,4-ジオキサン                              | 0.05mg/L以下    | 0.005未満                  | 0.0%                   |     |     |     |      |
| 基 16 | シス-1,2-ジクロロエチレン及び<br>トランス-1,2-ジクロロエチレン | 0.04mg/L以下    | 0.001未満                  | 0.0%                   |     |     |     |      |
| 基 17 | ジクロロメタン                                | 0.02mg/L以下    | 0.001未満                  | 0.0%                   |     |     |     |      |
| 基 18 | テトラクロロエチレン                             | 0.01mg/L以下    | 0.001未満                  | 0.0%                   |     |     |     |      |
| 基 19 | トリクロロエチレン                              | 0.01mg/L以下    | 0.001未満                  | 0.0%                   |     |     |     |      |
| 基 20 | ベンゼン                                   | 0.01mg/L以下    | 0.001未満                  | 0.0%                   |     |     |     |      |
| 基 21 | 塩素酸                                    | 0.6mg/L以下     | 0.16                     | 26.7%                  |     |     |     |      |
| 基 22 | クロロ酢酸                                  | 0.02mg/L以下    | 0.002未満                  | 0.0%                   |     |     |     |      |
| 基 23 | クロロホルム                                 | 0.06mg/L以下    | 0.009                    | 15.0%                  |     |     |     |      |
| 基 24 | ジクロロ酢酸                                 | 0.03mg/L以下    | 0.004                    | 13.3%                  |     |     |     |      |
| 基 25 | ジブromクロロメタン                            | 0.1mg/L以下     | 0.004                    | 4.0%                   |     |     |     |      |
| 基 26 | 臭素酸                                    | 0.01mg/L以下    | 0.001未満                  | 0.0%                   |     |     |     |      |
| 基 27 | 総トリハロメタン                               | 0.1mg/L以下     | 0.019                    | 19.0%                  |     |     |     |      |
| 基 28 | トリクロロ酢酸                                | 0.03mg/L以下    | 0.004                    | 13.3%                  |     |     |     |      |
| 基 29 | ブromジクロロメタン                            | 0.03mg/L以下    | 0.007                    | 23.3%                  |     |     |     |      |
| 基 30 | ブromホルム                                | 0.09mg/L以下    | 0.001未満                  | 0.0%                   |     |     |     |      |
| 基 31 | ホルムアルデヒド                               | 0.08mg/L以下    | 0.008未満                  | 0.0%                   |     |     |     |      |
| 基 32 | 亜鉛及びその化合物                              | 1.0mg/L以下     | 0.014                    | 1.4%                   |     |     |     |      |
| 基 33 | アルミニウム及びその化合物                          | 0.2mg/L以下     | 0.01未満                   | 0.0%                   |     |     |     |      |
| 基 34 | 鉄及びその化合物                               | 0.3mg/L以下     | 0.01未満                   | 0.0%                   |     |     |     |      |
| 基 35 | 銅及びその化合物                               | 1.0mg/L以下     | 0.005                    | 0.5%                   |     |     |     |      |
| 基 36 | ナトリウム及びその化合物                           | 200mg/L以下     | 5.0                      | 2.5%                   |     |     |     |      |
| 基 37 | マンガン及びその化合物                            | 0.05mg/L以下    | 0.001未満                  | 0.0%                   |     |     |     |      |
| 基 38 | 塩化物イオン                                 | 200mg/L以下     | 7.1                      | 3.6%                   |     |     |     |      |
| 基 39 | カルシウム、マグネシウム等（硬度）                      | 300mg/L以下     | 20.0                     | 6.7%                   |     |     |     |      |
| 基 40 | 蒸発残留物                                  | 500mg/L以下     | 43                       | 8.6%                   |     |     |     |      |
| 基 41 | 陰イオン界面活性剤                              | 0.2mg/L以下     | 0.02未満                   | 0.0%                   |     |     |     |      |
| 基 42 | ジェオスミン                                 | 0.00001mg/L以下 | 0.000001未満               | 0.0%                   |     |     |     |      |
| 基 43 | 2-メチルイソボルネオール                          | 0.00001mg/L以下 | 0.000001未満               | 0.0%                   |     |     |     |      |
| 基 44 | 非イオン界面活性剤                              | 0.02mg/L以下    | 0.002未満                  | 0.0%                   |     |     |     |      |
| 基 45 | フェノール類                                 | 0.005mg/L以下   | 0.0005未満                 | 0.0%                   |     |     |     |      |
| 基 46 | 有機物（全有機炭素（TOC）の量）                      | 3mg/L以下       | 0.6                      | 20.0%                  |     |     |     |      |
| 基 47 | pH値                                    | 5.8以上8.6以下    | 7.6                      |                        |     |     |     |      |
| 基 48 | 味                                      | 異常でないこと       | 異常なし                     |                        |     |     |     |      |
| 基 49 | 臭気                                     | 異常でないこと       | 異常なし                     |                        |     |     |     |      |
| 基 50 | 色度                                     | 5度以下          | 0.5未満                    | 0.0%                   |     |     |     |      |
| 基 51 | 濁度                                     | 2度以下          | 0.1未満                    | 0.0%                   |     |     |     |      |



# 別表－２３ 浄水（給水栓）の水質状況

【渋川】

| 番号   | 項目名                                    | 水質基準値         | R4.1～R6.12の<br>最高値（mg/L） | 水質基準値を100%とした場合の最高値の割合 |     |     |     |      |
|------|--|---------------|--------------------------|------------------------|-----|-----|-----|------|
|      |  |               |                          | 20%                    | 40% | 60% | 80% | 100% |
| 基 1  | 一般細菌                                   | 100個/ml以下     | 0                        | 0.0%                   |     |     |     |      |
| 基 2  | 大腸菌                                    | 検出されないこと      | 陰性                       |                        |     |     |     |      |
| 基 3  | カドミウム及びその化合物                           | 0.003mg/L以下   | 0.0003未満                 | 0.0%                   |     |     |     |      |
| 基 4  | 水銀及びその化合物                              | 0.0005mg/L以下  | 0.00005未満                | 0.0%                   |     |     |     |      |
| 基 5  | セレン及びその化合物                             | 0.01mg/L以下    | 0.001未満                  | 0.0%                   |     |     |     |      |
| 基 6  | 鉛及びその化合物                               | 0.01mg/L以下    | 0.001未満                  | 0.0%                   |     |     |     |      |
| 基 7  | ヒ素及びその化合物                              | 0.01mg/L以下    | 0.004                    | 40.0%                  |     |     |     |      |
| 基 8  | 六価クロム化合物                               | 0.02mg/L以下    | 0.002未満                  | 0.0%                   |     |     |     |      |
| 基 9  | 亜硝酸態窒素                                 | 0.04mg/L以下    | 0.004未満                  | 0.0%                   |     |     |     |      |
| 基 10 | シアン化物イオン及び塩化シアン                        | 0.01mg/L以下    | 0.001未満                  | 0.0%                   |     |     |     |      |
| 基 11 | 硝酸態窒素及び亜硝酸態窒素                          | 10mg/L以下      | 0.26                     | 2.6%                   |     |     |     |      |
| 基 12 | フッ素及びその化合物                             | 0.8mg/L以下     | 0.05未満                   | 0.0%                   |     |     |     |      |
| 基 13 | ホウ素及びその化合物                             | 1.0mg/L以下     | 0.02未満                   | 0.0%                   |     |     |     |      |
| 基 14 | 四塩化炭素                                  | 0.002mg/L以下   | 0.0002未満                 | 0.0%                   |     |     |     |      |
| 基 15 | 1,4-ジオキサン                              | 0.05mg/L以下    | 0.005未満                  | 0.0%                   |     |     |     |      |
| 基 16 | シス-1,2-ジクロロエチレン及び<br>トランス-1,2-ジクロロエチレン | 0.04mg/L以下    | 0.001未満                  | 0.0%                   |     |     |     |      |
| 基 17 | ジクロロメタン                                | 0.02mg/L以下    | 0.001未満                  | 0.0%                   |     |     |     |      |
| 基 18 | テトラクロロエチレン                             | 0.01mg/L以下    | 0.001未満                  | 0.0%                   |     |     |     |      |
| 基 19 | トリクロロエチレン                              | 0.01mg/L以下    | 0.001未満                  | 0.0%                   |     |     |     |      |
| 基 20 | ベンゼン                                   | 0.01mg/L以下    | 0.001未満                  | 0.0%                   |     |     |     |      |
| 基 21 | 塩素酸                                    | 0.6mg/L以下     | 0.06未満                   | 0.0%                   |     |     |     |      |
| 基 22 | クロロ酢酸                                  | 0.02mg/L以下    | 0.002未満                  | 0.0%                   |     |     |     |      |
| 基 23 | クロロホルム                                 | 0.06mg/L以下    | 0.001未満                  | 0.0%                   |     |     |     |      |
| 基 24 | ジクロロ酢酸                                 | 0.03mg/L以下    | 0.002未満                  | 0.0%                   |     |     |     |      |
| 基 25 | ジブromクロロメタン                            | 0.1mg/L以下     | 0.001                    | 1.0%                   |     |     |     |      |
| 基 26 | 臭素酸                                    | 0.01mg/L以下    | 0.001未満                  | 0.0%                   |     |     |     |      |
| 基 27 | 総トリハロメタン                               | 0.1mg/L以下     | 0.001                    | 1.0%                   |     |     |     |      |
| 基 28 | トリクロロ酢酸                                | 0.03mg/L以下    | 0.002未満                  | 0.0%                   |     |     |     |      |
| 基 29 | ブromジクロロメタン                            | 0.03mg/L以下    | 0.001未満                  | 0.0%                   |     |     |     |      |
| 基 30 | ブromホルム                                | 0.09mg/L以下    | 0.001未満                  | 0.0%                   |     |     |     |      |
| 基 31 | ホルムアルデヒド                               | 0.08mg/L以下    | 0.008未満                  | 0.0%                   |     |     |     |      |
| 基 32 | 亜鉛及びその化合物                              | 1.0mg/L以下     | 0.005未満                  | 0.0%                   |     |     |     |      |
| 基 33 | アルミニウム及びその化合物                          | 0.2mg/L以下     | 0.01未満                   | 0.0%                   |     |     |     |      |
| 基 34 | 鉄及びその化合物                               | 0.3mg/L以下     | 0.01未満                   | 0.0%                   |     |     |     |      |
| 基 35 | 銅及びその化合物                               | 1.0mg/L以下     | 0.005未満                  | 0.0%                   |     |     |     |      |
| 基 36 | ナトリウム及びその化合物                           | 200mg/L以下     | 5.3                      | 2.7%                   |     |     |     |      |
| 基 37 | マンガン及びその化合物                            | 0.05mg/L以下    | 0.001未満                  | 0.0%                   |     |     |     |      |
| 基 38 | 塩化物イオン                                 | 200mg/L以下     | 3.7                      | 1.9%                   |     |     |     |      |
| 基 39 | カルシウム、マグネシウム等（硬度）                      | 300mg/L以下     | 64.6                     | 21.5%                  |     |     |     |      |
| 基 40 | 蒸発残留物                                  | 500mg/L以下     | 97                       | 19.4%                  |     |     |     |      |
| 基 41 | 陰イオン界面活性剤                              | 0.2mg/L以下     | 0.02未満                   | 0.0%                   |     |     |     |      |
| 基 42 | ジェオスミン                                 | 0.00001mg/L以下 | 0.000001未満               | 0.0%                   |     |     |     |      |
| 基 43 | 2-メチルイソボルネオール                          | 0.00001mg/L以下 | 0.000001未満               | 0.0%                   |     |     |     |      |
| 基 44 | 非イオン界面活性剤                              | 0.02mg/L以下    | 0.002未満                  | 0.0%                   |     |     |     |      |
| 基 45 | フェノール類                                 | 0.005mg/L以下   | 0.0005未満                 | 0.0%                   |     |     |     |      |
| 基 46 | 有機物（全有機炭素（TOC）の量）                      | 3mg/L以下       | 0.3未満                    | 0.0%                   |     |     |     |      |
| 基 47 | pH値                                    | 5.8以上8.6以下    | 8.2                      |                        |     |     |     |      |
| 基 48 | 味                                      | 異常でないこと       | 異常なし                     |                        |     |     |     |      |
| 基 49 | 臭気                                     | 異常でないこと       | 異常なし                     |                        |     |     |     |      |
| 基 50 | 色度                                     | 5度以下          | 0.5未満                    | 0.0%                   |     |     |     |      |
| 基 51 | 濁度                                     | 2度以下          | 0.1未満                    | 0.0%                   |     |     |     |      |

別表－２４ 水質基準項目の検査頻度（大迫田浄水場系統）

| 番号  | 項目名                                    | 水質基準値         | 給水栓水の<br>基本検査頻度      | 検査頻度（回/年） |      |      |      | 給水栓水の検査頻度設定理由       |
|-----|--|---------------|----------------------|-----------|------|------|------|---------------------|
|     |  |               |                      | 原水        | 沈澱池水 | 浄水池水 | 給水栓水 |                     |
| 基１  | 一般細菌                                   | 100個/ml以下     | １回以上/月               | 12        | 12   | 12   | 12   | 基本頻度に基づく            |
| 基２  | 大腸菌                                    | 検出されないこと      |                      | 12        | 12   | 12   | 12   |                     |
| 基３  | カドミウム及びその化合物                           | 0.003mg/L以下   | １回以上/３ヶ月             | 12        | 12   | 12   | 1    | 過去３年間の結果が基準値の１/10以下 |
| 基４  | 水銀及びその化合物                              | 0.0005mg/L以下  |                      | 1         | －    | 1    | 1    |                     |
| 基５  | セレン及びその化合物                             | 0.01mg/L以下    |                      | 12        | 12   | 12   | 1    |                     |
| 基６  | 鉛及びその化合物                               | 0.01mg/L以下    |                      | 12        | 12   | 12   | 1    |                     |
| 基７  | ヒ素及びその化合物                              | 0.01mg/L以下    |                      | 12        | 12   | 12   | 1    |                     |
| 基８  | 六価クロム化合物                               | 0.02mg/L以下    |                      | 12        | 12   | 12   | 1    |                     |
| 基９  | 亜硝酸態窒素                                 | 0.04mg/L以下    |                      | 12        | 12   | 12   | 12   | 省略不可項目（基３８）と同時分析可能  |
| 基１０ | シアン化物イオン及び塩化シアン                        | 0.01mg/L以下    | １回以上/３ヶ月             | 4         | －    | 4    | 4    | 基本頻度に基づく            |
| 基１１ | 硝酸態窒素及び亜硝酸態窒素                          | 10mg/L以下      | １回以上/３ヶ月             | 12        | 12   | 12   | 12   | 省略不可項目（基３８）と同時分析可能  |
| 基１２ | フッ素及びその化合物                             | 0.8mg/L以下     |                      | 12        | 12   | 12   | 12   |                     |
| 基１３ | ホウ素及びその化合物                             | 1.0mg/L以下     |                      | 12        | 12   | 12   | 1    | 過去３年間の結果が基準値の１/10以下 |
| 基１４ | 四塩化炭素                                  | 0.002mg/L以下   |                      | 1         | －    | 1    | 1    |                     |
| 基１５ | 1,4-ジオキサン                              | 0.05mg/L以下    |                      | 1         | －    | 1    | 1    |                     |
| 基１６ | シス-1,2-ジクロロエチレン及び<br>トランス-1,2-ジクロロエチレン | 0.04mg/L以下    |                      | 1         | －    | 1    | 1    |                     |
| 基１７ | ジクロロメタン                                | 0.02mg/L以下    |                      | 1         | －    | 1    | 1    |                     |
| 基１８ | テトラクロロエチレン                             | 0.01mg/L以下    |                      | 1         | －    | 1    | 1    |                     |
| 基１９ | トリクロロエチレン                              | 0.01mg/L以下    |                      | 1         | －    | 1    | 1    |                     |
| 基２０ | ベンゼン                                   | 0.01mg/L以下    |                      | 1         | －    | 1    | 1    |                     |
| 基２１ | 塩素酸                                    | 0.6mg/L以下     | １回以上/３ヶ月             | －         | 12   | 12   | 12   | 省略不可項目（基３８）と同時分析可能  |
| 基２２ | クロロ酢酸                                  | 0.02mg/L以下    |                      | －         | 4    | 4    | 4    | 基本頻度に基づく            |
| 基２３ | クロロホルム                                 | 0.06mg/L以下    |                      | －         | 4    | 4    | 4    |                     |
| 基２４ | ジクロロ酢酸                                 | 0.03mg/L以下    |                      | －         | 4    | 4    | 4    |                     |
| 基２５ | ジブロモクロロメタン                             | 0.1mg/L以下     |                      | －         | 4    | 4    | 4    |                     |
| 基２６ | 臭素酸                                    | 0.01mg/L以下    |                      | －         | 4    | 4    | 4    |                     |
| 基２７ | 総トリハロメタン                               | 0.1mg/L以下     |                      | －         | 4    | 4    | 4    |                     |
| 基２８ | トリクロロ酢酸                                | 0.03mg/L以下    |                      | －         | 4    | 4    | 4    |                     |
| 基２９ | ブロモジクロロメタン                             | 0.03mg/L以下    |                      | －         | 4    | 4    | 4    |                     |
| 基３０ | ブロモホルム                                 | 0.09mg/L以下    |                      | －         | 4    | 4    | 4    |                     |
| 基３１ | ホルムアルデヒド                               | 0.08mg/L以下    |                      | －         | 4    | 4    | 4    |                     |
| 基３２ | 亜鉛及びその化合物                              | 1.0mg/L以下     | １回以上/３ヶ月             | 12        | 12   | 12   | 1    | 過去３年間の結果が基準値の１/10以下 |
| 基３３ | アルミニウム及びその化合物                          | 0.2mg/L以下     |                      | 12        | 12   | 12   | 1    | 過去３年間の結果が基準値の１/5以下  |
| 基３４ | 鉄及びその化合物                               | 0.3mg/L以下     |                      | 12        | 12   | 12   | 1    | 過去３年間の結果が基準値の１/10以下 |
| 基３５ | 銅及びその化合物                               | 1.0mg/L以下     |                      | 12        | 12   | 12   | 1    |                     |
| 基３６ | ナトリウム及びその化合物                           | 200mg/L以下     |                      | 12        | 12   | 12   | 1    |                     |
| 基３７ | マンガン及びその化合物                            | 0.05mg/L以下    |                      | 12        | 12   | 12   | 1    |                     |
| 基３８ | 塩化物イオン                                 | 200mg/L以下     | １回以上/月               | 12        | 12   | 12   | 12   | 基本頻度に基づく            |
| 基３９ | カルシウム、マグネシウム等（硬度）                      | 300mg/L以下     | １回以上/３ヶ月             | 12        | 12   | 12   | 1    | 過去３年間の結果が基準値の１/10以下 |
| 基４０ | 蒸発残留物                                  | 500mg/L以下     |                      | 1         | －    | 1    | 1    | 過去３年間の結果が基準値の１/5以下  |
| 基４１ | 陰イオン界面活性剤                              | 0.2mg/L以下     |                      | 1         | －    | 1    | 1    | 過去３年間の結果が基準値の１/10以下 |
| 基４２ | ジェオスミン                                 | 0.00001mg/L以下 | 藻類発生時期に合わせて<br>月１回以上 | 17        | 17   | 17   | 12   | 基本頻度に基づく            |
| 基４３ | 2-メチルイソボルネオール                          | 0.00001mg/L以下 |                      | 17        | 17   | 17   | 12   |                     |
| 基４４ | 非イオン界面活性剤                              | 0.02mg/L以下    | １回以上/３ヶ月             | 1         | －    | 1    | 1    | 過去３年間の結果が基準値の１/10以下 |
| 基４５ | フェノール類                                 | 0.005mg/L以下   |                      | 1         | －    | 1    | 1    |                     |
| 基４６ | 有機物（全有機炭素（TOC）の量）                      | 3mg/L以下       | １回以上/月               | 12        | 12   | 12   | 12   | 基本頻度に基づく            |
| 基４７ | pH値                                    | 5.8以上8.6以下    |                      | 12        | 12   | 12   | 12   |                     |
| 基４８ | 味                                      | 異常でないこと       |                      | －         | －    | 12   | 12   |                     |
| 基４９ | 臭気                                     | 異常でないこと       |                      | 12        | 12   | 12   | 12   |                     |
| 基５０ | 色度                                     | 5度以下          |                      | 12        | 12   | 12   | 12   |                     |
| 基５１ | 濁度                                     | 2度以下          |                      | 12        | 12   | 12   | 12   |                     |

※ 給水栓において検査頻度を減らすことができない項目です。

※ 給水栓において過去３年間の検査結果が基準値の１/5以下の場合は１年に１回まで検査頻度を減らすことができる項目です。  
（基準値の１/10以下の場合は３年に１回まで検査頻度を減らすことができますが、本市においては１年に１回、水質検査を行います。）

別表－２５ 水質基準項目の検査頻度（菊川浄水場系統）

| 番号  | 項目名                                | 水質基準値         | 給水栓水の<br>基本検査頻度      | 検査頻度（回/年） |      |      |      | 給水栓水の検査頻度設定理由       |
|-----|------------------------------------|---------------|----------------------|-----------|------|------|------|---------------------|
|     |                                    |               |                      | 原水        | 沈澱池水 | 浄水池水 | 給水栓水 |                     |
| 基１  | 一般細菌                               | 100個/ml以下     | １回以上/月               | 12        | 12   | 12   | 12   | 基本頻度に基づく            |
| 基２  | 大腸菌                                | 検出されないこと      |                      | 12        | 12   | 12   | 12   |                     |
| 基３  | カドミウム及びその化合物                       | 0.003mg/L以下   | １回以上/３ヶ月             | 12        | 12   | 12   | 1    | 過去３年間の結果が基準値の１/10以下 |
| 基４  | 水銀及びその化合物                          | 0.0005mg/L以下  |                      | 1         | －    | 1    | 1    |                     |
| 基５  | セレン及びその化合物                         | 0.01mg/L以下    |                      | 12        | 12   | 12   | 1    |                     |
| 基６  | 鉛及びその化合物                           | 0.01mg/L以下    |                      | 12        | 12   | 12   | 1    |                     |
| 基７  | ヒ素及びその化合物                          | 0.01mg/L以下    |                      | 12        | 12   | 12   | 1    |                     |
| 基８  | 六価クロム化合物                           | 0.02mg/L以下    |                      | 12        | 12   | 12   | 1    |                     |
| 基９  | 亜硝酸態窒素                             | 0.04mg/L以下    |                      | 12        | 12   | 12   | 12   | 省略不可項目（基３８）と同時分析可能  |
| 基１０ | シアン化物イオン及び塩化シアン                    | 0.01mg/L以下    | １回以上/３ヶ月             | 4         | －    | 4    | 4    | 基本頻度に基づく            |
| 基１１ | 硝酸態窒素及び亜硝酸態窒素                      | 10mg/L以下      | １回以上/３ヶ月             | 12        | 12   | 12   | 12   | 省略不可項目（基３８）と同時分析可能  |
| 基１２ | フッ素及びその化合物                         | 0.8mg/L以下     |                      | 12        | 12   | 12   | 12   |                     |
| 基１３ | ホウ素及びその化合物                         | 1.0mg/L以下     |                      | 12        | 12   | 12   | 1    | 過去３年間の結果が基準値の１/10以下 |
| 基１４ | 四塩化炭素                              | 0.002mg/L以下   |                      | 1         | －    | 1    | 1    |                     |
| 基１５ | 1,4-ジオキサン                          | 0.05mg/L以下    |                      | 1         | －    | 1    | 1    |                     |
| 基１６ | シス-1,2-ジクロロエチレン及びトランス-1,2-ジクロロエチレン | 0.04mg/L以下    |                      | 1         | －    | 1    | 1    |                     |
| 基１７ | ジクロロメタン                            | 0.02mg/L以下    |                      | 1         | －    | 1    | 1    |                     |
| 基１８ | テトラクロロエチレン                         | 0.01mg/L以下    |                      | 1         | －    | 1    | 1    |                     |
| 基１９ | トリクロロエチレン                          | 0.01mg/L以下    |                      | 1         | －    | 1    | 1    |                     |
| 基２０ | ベンゼン                               | 0.01mg/L以下    |                      | 1         | －    | 1    | 1    |                     |
| 基２１ | 塩素酸                                | 0.6mg/L以下     | １回以上/３ヶ月             | －         | 12   | 12   | 12   | 省略不可項目（基３８）と同時分析可能  |
| 基２２ | クロロ酢酸                              | 0.02mg/L以下    |                      | －         | 4    | 4    | 4    | 基本頻度に基づく            |
| 基２３ | クロロホルム                             | 0.06mg/L以下    |                      | －         | 4    | 4    | 4    |                     |
| 基２４ | ジクロロ酢酸                             | 0.03mg/L以下    |                      | －         | 4    | 4    | 4    |                     |
| 基２５ | ジブロモクロロメタン                         | 0.1mg/L以下     |                      | －         | 4    | 4    | 4    |                     |
| 基２６ | 臭素酸                                | 0.01mg/L以下    |                      | －         | 4    | 4    | 4    |                     |
| 基２７ | 総トリハロメタン                           | 0.1mg/L以下     |                      | －         | 4    | 4    | 4    |                     |
| 基２８ | トリクロロ酢酸                            | 0.03mg/L以下    |                      | －         | 4    | 4    | 4    |                     |
| 基２９ | ブロモジクロロメタン                         | 0.03mg/L以下    |                      | －         | 4    | 4    | 4    |                     |
| 基３０ | ブロモホルム                             | 0.09mg/L以下    |                      | －         | 4    | 4    | 4    |                     |
| 基３１ | ホルムアルデヒド                           | 0.08mg/L以下    |                      | －         | 4    | 4    | 4    |                     |
| 基３２ | 亜鉛及びその化合物                          | 1.0mg/L以下     | １回以上/３ヶ月             | 12        | 12   | 12   | 1    | 過去３年間の結果が基準値の１/10以下 |
| 基３３ | アルミニウム及びその化合物                      | 0.2mg/L以下     |                      | 12        | 12   | 12   | 1    |                     |
| 基３４ | 鉄及びその化合物                           | 0.3mg/L以下     |                      | 12        | 12   | 12   | 1    |                     |
| 基３５ | 銅及びその化合物                           | 1.0mg/L以下     |                      | 12        | 12   | 12   | 1    |                     |
| 基３６ | ナトリウム及びその化合物                       | 200mg/L以下     |                      | 12        | 12   | 12   | 1    |                     |
| 基３７ | マンガン及びその化合物                        | 0.05mg/L以下    |                      | 12        | 12   | 12   | 1    |                     |
| 基３８ | 塩化物イオン                             | 200mg/L以下     | １回以上/月               | 12        | 12   | 12   | 12   | 基本頻度に基づく            |
| 基３９ | カルシウム、マグネシウム等（硬度）                  | 300mg/L以下     | １回以上/３ヶ月             | 12        | 12   | 12   | 1    | 過去３年間の結果が基準値の１/10以下 |
| 基４０ | 蒸発残留物                              | 500mg/L以下     |                      | 1         | －    | 1    | 1    | 過去３年間の結果が基準値の１/5以下  |
| 基４１ | 陰イオン界面活性剤                          | 0.2mg/L以下     |                      | 1         | －    | 1    | 1    | 過去３年間の結果が基準値の１/10以下 |
| 基４２ | ジェオスミン                             | 0.00001mg/L以下 | 藻類発生時期に合わせて<br>月１回以上 | 17        | 17   | 17   | 12   | 基本頻度に基づく            |
| 基４３ | 2-メチルイソボルネオール                      | 0.00001mg/L以下 |                      | 17        | 17   | 17   | 12   |                     |
| 基４４ | 非イオン界面活性剤                          | 0.02mg/L以下    | １回以上/３ヶ月             | 1         | －    | 1    | 1    | 過去３年間の結果が基準値の１/10以下 |
| 基４５ | フェノール類                             | 0.005mg/L以下   |                      | 1         | －    | 1    | 1    |                     |
| 基４６ | 有機物（全有機炭素（TOC）の量）                  | 3mg/L以下       | １回以上/月               | 12        | 12   | 12   | 12   | 基本頻度に基づく            |
| 基４７ | pH値                                | 5.8以上8.6以下    |                      | 12        | 12   | 12   | 12   |                     |
| 基４８ | 味                                  | 異常でないこと       |                      | －         | －    | 12   | 12   |                     |
| 基４９ | 臭気                                 | 異常でないこと       |                      | 12        | 12   | 12   | 12   |                     |
| 基５０ | 色度                                 | 5度以下          |                      | 12        | 12   | 12   | 12   |                     |
| 基５１ | 濁度                                 | 2度以下          |                      | 12        | 12   | 12   | 12   |                     |

※   給水栓において検査頻度を減らすことができない項目です。

※   給水栓において過去３年間の検査結果が基準値の１/5以下の場合は１年に１回まで検査頻度を減らすことができる項目です。  
（基準値の１/10以下の場合は３年に１回まで検査頻度を減らすことができますが、本市においては１年に１回、水質検査を行います。）

別表－２６ 水質基準項目の検査頻度（楠本浄水場系統）

| 番号  | 項目名                                    | 水質基準値         | 給水栓水の<br>基本検査頻度      | 検査頻度（回/年） |      |      |      | 給水栓水の検査頻度設定理由       |
|-----|--|---------------|----------------------|-----------|------|------|------|---------------------|
|     |  |               |                      | 原水        | 沈澱池水 | 浄水池水 | 給水栓水 |                     |
| 基１  | 一般細菌                                   | 100個/ml以下     | １回以上/月               | 12        | 12   | 12   | 12   | 基本頻度に基づく            |
| 基２  | 大腸菌                                    | 検出されないこと      |                      | 12        | 12   | 12   | 12   |                     |
| 基３  | カドミウム及びその化合物                           | 0.003mg/L以下   | １回以上/３ヶ月             | 12        | 12   | 12   | 1    | 過去３年間の結果が基準値の１/10以下 |
| 基４  | 水銀及びその化合物                              | 0.0005mg/L以下  |                      | 1         | －    | 1    | 1    |                     |
| 基５  | セレン及びその化合物                             | 0.01mg/L以下    |                      | 12        | 12   | 12   | 1    |                     |
| 基６  | 鉛及びその化合物                               | 0.01mg/L以下    |                      | 12        | 12   | 12   | 1    |                     |
| 基７  | ヒ素及びその化合物                              | 0.01mg/L以下    |                      | 12        | 12   | 12   | 1    |                     |
| 基８  | 六価クロム化合物                               | 0.02mg/L以下    |                      | 12        | 12   | 12   | 1    |                     |
| 基９  | 亜硝酸態窒素                                 | 0.04mg/L以下    |                      | 12        | 12   | 12   | 12   | 省略不可項目（基３８）と同時分析可能  |
| 基１０ | シアニ化物イオン及び塩化シアン                        | 0.01mg/L以下    | １回以上/３ヶ月             | 4         | －    | 4    | 4    | 基本頻度に基づく            |
| 基１１ | 硝酸態窒素及び亜硝酸態窒素                          | 10mg/L以下      | １回以上/３ヶ月             | 12        | 12   | 12   | 12   | 省略不可項目（基３８）と同時分析可能  |
| 基１２ | フッ素及びその化合物                             | 0.8mg/L以下     |                      | 12        | 12   | 12   | 12   |                     |
| 基１３ | ホウ素及びその化合物                             | 1.0mg/L以下     |                      | 12        | 12   | 12   | 1    | 過去３年間の結果が基準値の１/10以下 |
| 基１４ | 四塩化炭素                                  | 0.002mg/L以下   |                      | 1         | －    | 1    | 1    |                     |
| 基１５ | 1,4-ジオキサン                              | 0.05mg/L以下    |                      | 1         | －    | 1    | 1    |                     |
| 基１６ | シス-1,2-ジクロロエチレン及び<br>トランス-1,2-ジクロロエチレン | 0.04mg/L以下    |                      | 1         | －    | 1    | 1    |                     |
| 基１７ | ジクロロメタン                                | 0.02mg/L以下    |                      | 1         | －    | 1    | 1    |                     |
| 基１８ | テトラクロロエチレン                             | 0.01mg/L以下    |                      | 1         | －    | 1    | 1    |                     |
| 基１９ | トリクロロエチレン                              | 0.01mg/L以下    |                      | 1         | －    | 1    | 1    |                     |
| 基２０ | ベンゼン                                   | 0.01mg/L以下    |                      | 1         | －    | 1    | 1    |                     |
| 基２１ | 塩素酸                                    | 0.6mg/L以下     | １回以上/３ヶ月             | －         | 12   | 12   | 12   | 省略不可項目（基３８）と同時分析可能  |
| 基２２ | クロロ酢酸                                  | 0.02mg/L以下    |                      | －         | 4    | 4    | 4    | 基本頻度に基づく            |
| 基２３ | クロロホルム                                 | 0.06mg/L以下    |                      | －         | 4    | 4    | 4    |                     |
| 基２４ | ジクロロ酢酸                                 | 0.03mg/L以下    |                      | －         | 4    | 4    | 4    |                     |
| 基２５ | ジブロモクロロメタン                             | 0.1mg/L以下     |                      | －         | 4    | 4    | 4    |                     |
| 基２６ | 臭素酸                                    | 0.01mg/L以下    |                      | －         | 4    | 4    | 4    |                     |
| 基２７ | 総トリハロメタン                               | 0.1mg/L以下     |                      | －         | 4    | 4    | 4    |                     |
| 基２８ | トリクロロ酢酸                                | 0.03mg/L以下    |                      | －         | 4    | 4    | 4    |                     |
| 基２９ | ブロモジクロロメタン                             | 0.03mg/L以下    |                      | －         | 4    | 4    | 4    |                     |
| 基３０ | ブロモホルム                                 | 0.09mg/L以下    |                      | －         | 4    | 4    | 4    |                     |
| 基３１ | ホルムアルデヒド                               | 0.08mg/L以下    |                      | －         | 4    | 4    | 4    |                     |
| 基３２ | 亜鉛及びその化合物                              | 1.0mg/L以下     | １回以上/３ヶ月             | 12        | 12   | 12   | 1    | 過去３年間の結果が基準値の１/10以下 |
| 基３３ | アルミニウム及びその化合物                          | 0.2mg/L以下     |                      | 12        | 12   | 12   | 1    | 過去３年間の結果が基準値の１/5以下  |
| 基３４ | 鉄及びその化合物                               | 0.3mg/L以下     |                      | 12        | 12   | 12   | 1    | 過去３年間の結果が基準値の１/10以下 |
| 基３５ | 銅及びその化合物                               | 1.0mg/L以下     |                      | 12        | 12   | 12   | 1    |                     |
| 基３６ | ナトリウム及びその化合物                           | 200mg/L以下     |                      | 12        | 12   | 12   | 1    |                     |
| 基３７ | マンガン及びその化合物                            | 0.05mg/L以下    |                      | 12        | 12   | 12   | 1    |                     |
| 基３８ | 塩化物イオン                                 | 200mg/L以下     | １回以上/月               | 12        | 12   | 12   | 12   | 基本頻度に基づく            |
| 基３９ | カルシウム、マグネシウム等（硬度）                      | 300mg/L以下     | １回以上/３ヶ月             | 12        | 12   | 12   | 1    | 過去３年間の結果が基準値の１/10以下 |
| 基４０ | 蒸発残留物                                  | 500mg/L以下     |                      | 1         | －    | 1    | 1    | 過去３年間の結果が基準値の１/5以下  |
| 基４１ | 陰イオン界面活性剤                              | 0.2mg/L以下     |                      | 1         | －    | 1    | 1    | 過去３年間の結果が基準値の１/10以下 |
| 基４２ | ジェオスミン                                 | 0.00001mg/L以下 | 藻類発生時期に合わせて<br>月１回以上 | 17        | 17   | 17   | 12   | 基本頻度に基づく            |
| 基４３ | 2-メチルイソボルネオール                          | 0.00001mg/L以下 |                      | 17        | 17   | 17   | 12   |                     |
| 基４４ | 非イオン界面活性剤                              | 0.02mg/L以下    | １回以上/３ヶ月             | 1         | －    | 1    | 1    | 過去３年間の結果が基準値の１/10以下 |
| 基４５ | フェノール類                                 | 0.005mg/L以下   |                      | 1         | －    | 1    | 1    |                     |
| 基４６ | 有機物（全有機炭素（TOC）の量）                      | 3mg/L以下       | １回以上/月               | 12        | 12   | 12   | 12   | 基本頻度に基づく            |
| 基４７ | pH値                                    | 5.8以上8.6以下    |                      | 12        | 12   | 12   | 12   |                     |
| 基４８ | 味                                      | 異常でないこと       |                      | －         | －    | 12   | 12   |                     |
| 基４９ | 臭気                                     | 異常でないこと       |                      | 12        | 12   | 12   | 12   |                     |
| 基５０ | 色度                                     | 5度以下          |                      | 12        | 12   | 12   | 12   |                     |
| 基５１ | 濁度                                     | 2度以下          |                      | 12        | 12   | 12   | 12   |                     |

※ 給水栓において検査頻度を減らすことができない項目です。

※ 給水栓において過去３年間の検査結果が基準値の１/5以下の場合は１年に１回まで検査頻度を減らすことができる項目です。  
（基準値の１/10以下の場合は３年に１回まで検査頻度を減らすことができますが、本市においては１年に１回、水質検査を行います。）

別表－２７ 水質基準項目の検査頻度（林浄水場系統）

| 番号  | 項目名                                    | 水質基準値         | 給水栓水の<br>基本検査頻度      | 検査頻度（回/年） |      |      | 給水栓水の検査頻度設定理由       |
|-----|--|---------------|----------------------|-----------|------|------|---------------------|
|     |  |               |                      | 原水        | 浄水池水 | 給水栓水 |                     |
| 基１  | 一般細菌                                   | 100個/ml以下     | １回以上/月               | 12        | 12   | 12   | 基本頻度に基づく            |
| 基２  | 大腸菌                                    | 検出されないこと      |                      | 12        | 12   | 12   |                     |
| 基３  | カドミウム及びその化合物                           | 0.003mg/L以下   | １回以上/３ヶ月             | 12        | 12   | 1    | 過去３年間の結果が基準値の１/10以下 |
| 基４  | 水銀及びその化合物                              | 0.0005mg/L以下  |                      | 1         | 1    | 1    |                     |
| 基５  | セレン及びその化合物                             | 0.01mg/L以下    |                      | 12        | 12   | 1    |                     |
| 基６  | 鉛及びその化合物                               | 0.01mg/L以下    |                      | 12        | 12   | 1    |                     |
| 基７  | ヒ素及びその化合物                              | 0.01mg/L以下    |                      | 12        | 12   | 1    |                     |
| 基８  | 六価クロム化合物                               | 0.02mg/L以下    |                      | 12        | 12   | 1    |                     |
| 基９  | 亜硝酸態窒素                                 | 0.04mg/L以下    |                      | 12        | 12   | 12   | 省略不可項目（基３８）と同時分析可能  |
| 基１０ | シアン化物イオン及び塩化シアン                        | 0.01mg/L以下    | １回以上/３ヶ月             | 4         | 4    | 4    | 基本頻度に基づく            |
| 基１１ | 硝酸態窒素及び亜硝酸態窒素                          | 10mg/L以下      | １回以上/３ヶ月             | 12        | 12   | 12   | 省略不可項目（基３８）と同時分析可能  |
| 基１２ | フッ素及びその化合物                             | 0.8mg/L以下     |                      | 12        | 12   | 12   |                     |
| 基１３ | ホウ素及びその化合物                             | 1.0mg/L以下     |                      | 12        | 12   | 1    | 過去３年間の結果が基準値の１/10以下 |
| 基１４ | 四塩化炭素                                  | 0.002mg/L以下   |                      | 1         | 1    | 1    |                     |
| 基１５ | 1,4-ジオキサン                              | 0.05mg/L以下    |                      | 1         | 1    | 1    |                     |
| 基１６ | シス-1,2-ジクロロエチレン及び<br>トランス-1,2-ジクロロエチレン | 0.04mg/L以下    |                      | 1         | 1    | 1    |                     |
| 基１７ | ジクロロメタン                                | 0.02mg/L以下    |                      | 1         | 1    | 1    |                     |
| 基１８ | テトラクロロエチレン                             | 0.01mg/L以下    |                      | 1         | 1    | 1    |                     |
| 基１９ | トリクロロエチレン                              | 0.01mg/L以下    |                      | 1         | 1    | 1    |                     |
| 基２０ | ベンゼン                                   | 0.01mg/L以下    |                      | 1         | 1    | 1    |                     |
| 基２１ | 塩素酸                                    | 0.6mg/L以下     | １回以上/３ヶ月             | －         | 12   | 12   | 省略不可項目（基３８）と同時分析可能  |
| 基２２ | クロロ酢酸                                  | 0.02mg/L以下    |                      | －         | 4    | 4    | 基本頻度に基づく            |
| 基２３ | クロロホルム                                 | 0.06mg/L以下    |                      | －         | 4    | 4    |                     |
| 基２４ | ジクロロ酢酸                                 | 0.03mg/L以下    |                      | －         | 4    | 4    |                     |
| 基２５ | ジブromクロロメタン                            | 0.1mg/L以下     |                      | －         | 4    | 4    |                     |
| 基２６ | 臭素酸                                    | 0.01mg/L以下    |                      | －         | 4    | 4    |                     |
| 基２７ | 縦トリハロメタン                               | 0.1mg/L以下     |                      | －         | 4    | 4    |                     |
| 基２８ | トリクロロ酢酸                                | 0.03mg/L以下    |                      | －         | 4    | 4    |                     |
| 基２９ | ブromジクロロメタン                            | 0.03mg/L以下    |                      | －         | 4    | 4    |                     |
| 基３０ | ブromホルム                                | 0.09mg/L以下    |                      | －         | 4    | 4    |                     |
| 基３１ | ホルムアルデヒド                               | 0.08mg/L以下    |                      | －         | 4    | 4    |                     |
| 基３２ | 亜鉛及びその化合物                              | 1.0mg/L以下     | １回以上/３ヶ月             | 12        | 12   | 1    | 過去３年間の結果が基準値の１/10以下 |
| 基３３ | アルミニウム及びその化合物                          | 0.2mg/L以下     |                      | 12        | 12   | 1    |                     |
| 基３４ | 鉄及びその化合物                               | 0.3mg/L以下     |                      | 12        | 12   | 1    |                     |
| 基３５ | 銅及びその化合物                               | 1.0mg/L以下     |                      | 12        | 12   | 1    |                     |
| 基３６ | ナトリウム及びその化合物                           | 200mg/L以下     |                      | 12        | 12   | 1    |                     |
| 基３７ | マンガン及びその化合物                            | 0.05mg/L以下    |                      | 12        | 12   | 1    |                     |
| 基３８ | 塩化物イオン                                 | 200mg/L以下     | １回以上/月               | 12        | 12   | 12   | 基本頻度に基づく            |
| 基３９ | カルシウム、マグネシウム等（硬度）                      | 300mg/L以下     | １回以上/３ヶ月             | 12        | 12   | 1    | 過去３年間の結果が基準値の１/５以下  |
| 基４０ | 蒸発残留物                                  | 500mg/L以下     |                      | 1         | 1    | 1    |                     |
| 基４１ | 陰イオン界面活性剤                              | 0.2mg/L以下     |                      | 1         | 1    | 1    | 過去３年間の結果が基準値の１/10以下 |
| 基４２ | ジェオスミン                                 | 0.00001mg/L以下 | 藻類発生時期に合わせて<br>月１回以上 | 8         | 1    | 8    | 基本頻度に基づく            |
| 基４３ | 2-メチルイソボルネオール                          | 0.00001mg/L以下 |                      | 8         | 1    | 8    |                     |
| 基４４ | 非イオン界面活性剤                              | 0.02mg/L以下    | １回以上/３ヶ月             | 1         | 1    | 1    | 過去３年間の結果が基準値の１/10以下 |
| 基４５ | フェノール類                                 | 0.005mg/L以下   |                      | 1         | 1    | 1    |                     |
| 基４６ | 有機物（全有機炭素（TOC）の量）                      | 3mg/L以下       | １回以上/月               | 12        | 12   | 12   | 基本頻度に基づく            |
| 基４７ | pH値                                    | 5.8以上8.6以下    |                      | 12        | 12   | 12   |                     |
| 基４８ | 味                                      | 異常でないこと       |                      | －         | 12   | 12   |                     |
| 基４９ | 臭気                                     | 異常でないこと       |                      | 12        | 12   | 12   |                     |
| 基５０ | 色度                                     | 5度以下          |                      | 12        | 12   | 12   |                     |
| 基５１ | 濁度                                     | 2度以下          |                      | 12        | 12   | 12   |                     |

※ 給水栓において検査頻度を減らすことができない項目です。

※ 給水栓において過去３年間の検査結果が基準値の１/５以下の場合は１年に１回まで検査頻度を減らすことができる項目です。  
（基準値の１/10以下の場合は３年に１回まで検査頻度を減らすことができますが、本市においては１年に１回、水質検査を行います。）

別表－２８ 水質基準項目の検査頻度（須万市浄水場系統）

| 番号  | 項目名                                    | 水質基準値         | 給水栓水の<br>基本検査頻度      | 検査頻度（回／年） |      | 給水栓水の検査頻度設定理由       |
|-----|--|---------------|----------------------|-----------|------|---------------------|
|     |  |               |                      | 原水        | 給水栓水 |                     |
| 基１  | 一般細菌                                   | 100個/ml以下     | １回以上／月               | 12        | 12   | 基本頻度に基づく            |
| 基２  | 大腸菌                                    | 検出されないこと      |                      | 12        | 12   |                     |
| 基３  | カドミウム及びその化合物                           | 0.003mg/L以下   | １回以上／３ヶ月             | 4         | 1    | 過去３年間の結果が基準値の１／10以下 |
| 基４  | 水銀及びその化合物                              | 0.0005mg/L以下  |                      | 1         | 1    |                     |
| 基５  | セレン及びその化合物                             | 0.01mg/L以下    |                      | 4         | 1    |                     |
| 基６  | 鉛及びその化合物                               | 0.01mg/L以下    |                      | 4         | 1    |                     |
| 基７  | ヒ素及びその化合物                              | 0.01mg/L以下    |                      | 4         | 1    |                     |
| 基８  | 六価クロム化合物                               | 0.02mg/L以下    |                      | 4         | 1    |                     |
| 基９  | 亜硝酸態窒素                                 | 0.04mg/L以下    |                      | 12        | 12   | 省略不可項目（基３８）と同時分析可能  |
| 基１０ | シアン化物イオン及び塩化シアン                        | 0.01mg/L以下    | １回以上／３ヶ月             | 4         | 4    | 基本頻度に基づく            |
| 基１１ | 硝酸態窒素及び亜硝酸態窒素                          | 10mg/L以下      | １回以上／３ヶ月             | 12        | 12   | 省略不可項目（基３８）と同時分析可能  |
| 基１２ | フッ素及びその化合物                             | 0.8mg/L以下     |                      | 12        | 12   |                     |
| 基１３ | ホウ素及びその化合物                             | 1.0mg/L以下     |                      | 4         | 1    | 過去３年間の結果が基準値の１／10以下 |
| 基１４ | 四塩化炭素                                  | 0.002mg/L以下   |                      | 1         | 1    |                     |
| 基１５ | 1,4-ジオキサン                              | 0.05mg/L以下    |                      | 1         | 1    |                     |
| 基１６ | シス-1,2-ジクロロエチレン及び<br>トランス-1,2-ジクロロエチレン | 0.04mg/L以下    |                      | 1         | 1    |                     |
| 基１７ | ジクロロメタン                                | 0.02mg/L以下    |                      | 1         | 1    |                     |
| 基１８ | テトラクロロエチレン                             | 0.01mg/L以下    |                      | 1         | 1    |                     |
| 基１９ | トリクロロエチレン                              | 0.01mg/L以下    |                      | 1         | 1    |                     |
| 基２０ | ベンゼン                                   | 0.01mg/L以下    |                      | 1         | 1    |                     |
| 基２１ | 塩素酸                                    | 0.6mg/L以下     | １回以上／３ヶ月             | －         | 12   | 省略不可項目（基３８）と同時分析可能  |
| 基２２ | クロロ酢酸                                  | 0.02mg/L以下    |                      | －         | 4    | 基本頻度に基づく            |
| 基２３ | クロロホルム                                 | 0.06mg/L以下    |                      | －         | 4    |                     |
| 基２４ | ジクロロ酢酸                                 | 0.03mg/L以下    |                      | －         | 4    |                     |
| 基２５ | ジブロモクロロメタン                             | 0.1mg/L以下     |                      | －         | 4    |                     |
| 基２６ | 臭素酸                                    | 0.01mg/L以下    |                      | －         | 4    |                     |
| 基２７ | 縦トリハロメタン                               | 0.1mg/L以下     |                      | －         | 4    |                     |
| 基２８ | トリクロロ酢酸                                | 0.03mg/L以下    |                      | －         | 4    |                     |
| 基２９ | ブロモジクロロメタン                             | 0.03mg/L以下    |                      | －         | 4    |                     |
| 基３０ | ブロモホルム                                 | 0.09mg/L以下    |                      | －         | 4    |                     |
| 基３１ | ホルムアルデヒド                               | 0.08mg/L以下    |                      | －         | 4    |                     |
| 基３２ | 亜鉛及びその化合物                              | 1.0mg/L以下     | １回以上／３ヶ月             | 4         | 1    | 過去３年間の結果が基準値の１／10以下 |
| 基３３ | アルミニウム及びその化合物                          | 0.2mg/L以下     |                      | 4         | 1    | 過去３年間の結果が基準値の１／５以下  |
| 基３４ | 鉄及びその化合物                               | 0.3mg/L以下     |                      | 4         | 1    |                     |
| 基３５ | 銅及びその化合物                               | 1.0mg/L以下     |                      | 4         | 1    | 過去３年間の結果が基準値の１／10以下 |
| 基３６ | ナトリウム及びその化合物                           | 200mg/L以下     |                      | 12        | 12   | 浄水処理の確認のため          |
| 基３７ | マンガン及びその化合物                            | 0.05mg/L以下    | １回以上／月               | 4         | 1    | 過去３年間の結果が基準値の１／10以下 |
| 基３８ | 塩化物イオン                                 | 200mg/L以下     |                      | 12        | 12   | 基本頻度に基づく            |
| 基３９ | カルシウム、マグネシウム等（硬度）                      | 300mg/L以下     | １回以上／３ヶ月             | 12        | 12   | 浄水処理の確認のため          |
| 基４０ | 蒸発残留物                                  | 500mg/L以下     |                      | 1         | 1    | 過去３年間の結果が基準値の１／５以下  |
| 基４１ | 陰イオン界面活性剤                              | 0.2mg/L以下     |                      | 1         | 1    | 過去３年間の結果が基準値の１／10以下 |
| 基４２ | ジェオスミン                                 | 0.00001mg/L以下 | 藻類発生時期に合わせて<br>月１回以上 | 12        | 1    | 基本頻度に基づく            |
| 基４３ | 2-メチルイソボルネオール                          | 0.00001mg/L以下 |                      | 12        | 1    |                     |
| 基４４ | 非イオン界面活性剤                              | 0.02mg/L以下    | １回以上／３ヶ月             | 1         | 1    | 過去３年間の結果が基準値の１／10以下 |
| 基４５ | フェノール類                                 | 0.005mg/L以下   |                      | 1         | 1    |                     |
| 基４６ | 有機物（全有機炭素（TOC）の量）                      | 3mg/L以下       | １回以上／月               | 12        | 12   | 基本頻度に基づく            |
| 基４７ | pH値                                    | 5.8以上8.6以下    |                      | 12        | 12   |                     |
| 基４８ | 味                                      | 異常でないこと       |                      | －         | 12   |                     |
| 基４９ | 臭気                                     | 異常でないこと       |                      | 12        | 12   |                     |
| 基５０ | 色度                                     | 5度以下          |                      | 12        | 12   |                     |
| 基５１ | 濁度                                     | 2度以下          |                      | 12        | 12   |                     |

※   給水栓において検査頻度を減らすことができない項目です。

※   給水栓において過去３年間の検査結果が基準値の１／５以下の場合は１年に１回まで検査頻度を減らすことができる項目です。  
（基準値の１／10以下の場合は３年に１回まで検査頻度を減らすことができますが、本市においては１年に１回、水質検査を行います。）

別表－２９ 水質基準項目の検査頻度（須々万浄水場系統）

| 番号  | 項目名                                    | 水質基準値         | 給水栓水の<br>基本検査頻度      | 検査頻度（回/年） |      | 給水栓水の検査頻度設定理由       |
|-----|--|---------------|----------------------|-----------|------|---------------------|
|     |  |               |                      | 原水        | 給水栓水 |                     |
| 基１  | 一般細菌                                   | 100個/ml以下     | １回以上/月               | 12        | 12   | 基本頻度に基づく            |
| 基２  | 大腸菌                                    | 検出されないこと      |                      | 12        | 12   |                     |
| 基３  | カドミウム及びその化合物                           | 0.003mg/L以下   | １回以上/３ヶ月             | 4         | 1    | 過去３年間の結果が基準値の１/10以下 |
| 基４  | 水銀及びその化合物                              | 0.0005mg/L以下  |                      | 1         | 1    |                     |
| 基５  | セレン及びその化合物                             | 0.01mg/L以下    |                      | 4         | 1    |                     |
| 基６  | 鉛及びその化合物                               | 0.01mg/L以下    |                      | 4         | 1    |                     |
| 基７  | ヒ素及びその化合物                              | 0.01mg/L以下    |                      | 4         | 1    |                     |
| 基８  | 六価クロム化合物                               | 0.02mg/L以下    |                      | 4         | 1    |                     |
| 基９  | 亜硝酸態窒素                                 | 0.04mg/L以下    |                      | 12        | 12   | 省略不可項目（基３８）と同時分析可能  |
| 基１０ | シアン化物イオン及び塩化シアン                        | 0.01mg/L以下    | １回以上/３ヶ月             | 4         | 4    | 基本頻度に基づく            |
| 基１１ | 硝酸態窒素及び亜硝酸態窒素                          | 10mg/L以下      | １回以上/３ヶ月             | 12        | 12   | 省略不可項目（基３８）と同時分析可能  |
| 基１２ | フッ素及びその化合物                             | 0.8mg/L以下     |                      | 12        | 12   |                     |
| 基１３ | ホウ素及びその化合物                             | 1.0mg/L以下     |                      | 4         | 1    | 過去３年間の結果が基準値の１/10以下 |
| 基１４ | 四塩化炭素                                  | 0.002mg/L以下   |                      | 1         | 1    |                     |
| 基１５ | 1,4-ジオキサン                              | 0.05mg/L以下    |                      | 1         | 1    |                     |
| 基１６ | シス-1,2-ジクロロエチレン及び<br>トランス-1,2-ジクロロエチレン | 0.04mg/L以下    |                      | 1         | 1    |                     |
| 基１７ | ジクロロメタン                                | 0.02mg/L以下    |                      | 1         | 1    |                     |
| 基１８ | テトラクロロエチレン                             | 0.01mg/L以下    |                      | 1         | 1    |                     |
| 基１９ | トリクロロエチレン                              | 0.01mg/L以下    |                      | 1         | 1    |                     |
| 基２０ | ベンゼン                                   | 0.01mg/L以下    |                      | 1         | 1    |                     |
| 基２１ | 塩素酸                                    | 0.6mg/L以下     | １回以上/３ヶ月             | —         | 12   | 省略不可項目（基３８）と同時分析可能  |
| 基２２ | クロロ酢酸                                  | 0.02mg/L以下    |                      | —         | 4    | 基本頻度に基づく            |
| 基２３ | クロロホルム                                 | 0.06mg/L以下    |                      | —         | 4    |                     |
| 基２４ | ジクロロ酢酸                                 | 0.03mg/L以下    |                      | —         | 4    |                     |
| 基２５ | ジブロモクロロメタン                             | 0.1mg/L以下     |                      | —         | 4    |                     |
| 基２６ | 臭素酸                                    | 0.01mg/L以下    |                      | —         | 4    |                     |
| 基２７ | 縦トリハロメタン                               | 0.1mg/L以下     |                      | —         | 4    |                     |
| 基２８ | トリクロロ酢酸                                | 0.03mg/L以下    |                      | —         | 4    |                     |
| 基２９ | ブロモジクロロメタン                             | 0.03mg/L以下    |                      | —         | 4    |                     |
| 基３０ | ブロモホルム                                 | 0.09mg/L以下    |                      | —         | 4    |                     |
| 基３１ | ホルムアルデヒド                               | 0.08mg/L以下    |                      | —         | 4    |                     |
| 基３２ | 亜鉛及びその化合物                              | 1.0mg/L以下     | １回以上/３ヶ月             | 4         | 1    | 過去３年間の結果が基準値の１/10以下 |
| 基３３ | アルミニウム及びその化合物                          | 0.2mg/L以下     |                      | 4         | 1    |                     |
| 基３４ | 鉄及びその化合物                               | 0.3mg/L以下     |                      | 4         | 1    |                     |
| 基３５ | 銅及びその化合物                               | 1.0mg/L以下     |                      | 4         | 1    |                     |
| 基３６ | ナトリウム及びその化合物                           | 200mg/L以下     |                      | 12        | 12   | 浄水処理の確認のため          |
| 基３７ | マンガン及びその化合物                            | 0.05mg/L以下    | １回以上/月               | 4         | 1    | 過去３年間の結果が基準値の１/10以下 |
| 基３８ | 塩化物イオン                                 | 200mg/L以下     |                      | 12        | 12   | 基本頻度に基づく            |
| 基３９ | カルシウム、マグネシウム等（硬度）                      | 300mg/L以下     | １回以上/３ヶ月             | 12        | 12   | 浄水処理の確認のため          |
| 基４０ | 蒸発残留物                                  | 500mg/L以下     |                      | 1         | 1    | 過去３年間の結果が基準値の１/10以下 |
| 基４１ | 陰イオン界面活性剤                              | 0.2mg/L以下     | １回以上/３ヶ月             | 1         | 1    |                     |
| 基４２ | ジェオスミン                                 | 0.00001mg/L以下 |                      | 1         | 1    | 基本頻度に基づく            |
| 基４３ | 2-メチルイソボルネオール                          | 0.00001mg/L以下 | 藻類発生時期に合わせて<br>月１回以上 | 1         | 1    |                     |
| 基４４ | 非イオン界面活性剤                              | 0.02mg/L以下    |                      | 1         | 1    | 過去３年間の結果が基準値の１/10以下 |
| 基４５ | フェノール類                                 | 0.005mg/L以下   |                      | 1         | 1    |                     |
| 基４６ | 有機物（全有機炭素（TOC）の量）                      | 3mg/L以下       | １回以上/月               | 12        | 12   | 基本頻度に基づく            |
| 基４７ | pH値                                    | 5.8以上8.6以下    |                      | 12        | 12   |                     |
| 基４８ | 味                                      | 異常でないこと       |                      | —         | 12   |                     |
| 基４９ | 臭気                                     | 異常でないこと       |                      | 12        | 12   |                     |
| 基５０ | 色度                                     | 5度以下          |                      | 12        | 12   |                     |
| 基５１ | 濁度                                     | 2度以下          |                      | 12        | 12   |                     |

※ 給水栓において検査頻度を減らすことができない項目です。

※ 給水栓において過去３年間の検査結果が基準値の1/5以下の場合は1年に1回まで検査頻度を減らすことができる項目です。  
（基準値の1/10以下の場合は3年に1回まで検査頻度を減らすことができますが、本市においては1年に1回、水質検査を行います。）



別表－３０ 水質基準項目の検査頻度（長穂浄水場系統）

| 番号  | 項目名                                    | 水質基準値         | 給水栓水の<br>基本検査頻度      | 検査頻度（回／年） |      |      | 給水栓水の検査頻度設定理由       |
|-----|--|---------------|----------------------|-----------|------|------|---------------------|
|     |  |               |                      | 原水        | 浄水池水 | 給水栓水 |                     |
| 基１  | 一般細菌                                   | 100個/ml以下     | １回以上／月               | 12        | 12   | 12   | 基本頻度に基づく            |
| 基２  | 大腸菌                                    | 検出されないこと      |                      | 12        | 12   | 12   |                     |
| 基３  | カドミウム及びその化合物                           | 0.003mg/L以下   | １回以上／３ヶ月             | 4         | 4    | 1    | 過去３年間の結果が基準値の１／１０以下 |
| 基４  | 水銀及びその化合物                              | 0.0005mg/L以下  |                      | 1         | 1    | 1    |                     |
| 基５  | セレン及びその化合物                             | 0.01mg/L以下    |                      | 4         | 4    | 1    |                     |
| 基６  | 鉛及びその化合物                               | 0.01mg/L以下    |                      | 4         | 4    | 1    |                     |
| 基７  | ヒ素及びその化合物                              | 0.01mg/L以下    |                      | 4         | 4    | 1    |                     |
| 基８  | 六価クロム化合物                               | 0.02mg/L以下    |                      | 4         | 4    | 1    |                     |
| 基９  | 亜硝酸態窒素                                 | 0.04mg/L以下    |                      | 12        | 12   | 12   |                     |
| 基１０ | シアン化物イオン及び塩化シアン                        | 0.01mg/L以下    | １回以上／３ヶ月             | 4         | 4    | 4    | 基本頻度に基づく            |
| 基１１ | 硝酸態窒素及び亜硝酸態窒素                          | 10mg/L以下      | １回以上／３ヶ月             | 12        | 12   | 12   | 省略不可項目（基３８）と同時分析可能  |
| 基１２ | フッ素及びその化合物                             | 0.8mg/L以下     |                      | 12        | 12   | 12   |                     |
| 基１３ | ホウ素及びその化合物                             | 1.0mg/L以下     |                      | 4         | 4    | 1    | 過去３年間の結果が基準値の１／１０以下 |
| 基１４ | 四塩化炭素                                  | 0.002mg/L以下   |                      | 1         | 1    | 1    |                     |
| 基１５ | 1,4-ジオキサン                              | 0.05mg/L以下    |                      | 1         | 1    | 1    |                     |
| 基１６ | シス-1,2-ジクロロエチレン及び<br>トランス-1,2-ジクロロエチレン | 0.04mg/L以下    |                      | 1         | 1    | 1    |                     |
| 基１７ | ジクロロメタン                                | 0.02mg/L以下    |                      | 1         | 1    | 1    |                     |
| 基１８ | テトラクロロエチレン                             | 0.01mg/L以下    |                      | 1         | 1    | 1    |                     |
| 基１９ | トリクロロエチレン                              | 0.01mg/L以下    |                      | 1         | 1    | 1    |                     |
| 基２０ | ベンゼン                                   | 0.01mg/L以下    |                      | 1         | 1    | 1    |                     |
| 基２１ | 塩素酸                                    | 0.6mg/L以下     | １回以上／３ヶ月             | —         | 12   | 12   | 省略不可項目（基３８）と同時分析可能  |
| 基２２ | クロロ酢酸                                  | 0.02mg/L以下    |                      | —         | 4    | 4    | 基本頻度に基づく            |
| 基２３ | クロロホルム                                 | 0.06mg/L以下    |                      | —         | 4    | 4    |                     |
| 基２４ | ジクロロ酢酸                                 | 0.03mg/L以下    |                      | —         | 4    | 4    |                     |
| 基２５ | ジブromクロロメタン                            | 0.1mg/L以下     |                      | —         | 4    | 4    |                     |
| 基２６ | 臭素酸                                    | 0.01mg/L以下    |                      | —         | 4    | 4    |                     |
| 基２７ | 総トリハロメタン                               | 0.1mg/L以下     |                      | —         | 4    | 4    |                     |
| 基２８ | トリクロロ酢酸                                | 0.03mg/L以下    |                      | —         | 4    | 4    |                     |
| 基２９ | ブromジクロロメタン                            | 0.03mg/L以下    |                      | —         | 4    | 4    |                     |
| 基３０ | ブromホルム                                | 0.09mg/L以下    |                      | —         | 4    | 4    |                     |
| 基３１ | ホルムアルデヒド                               | 0.08mg/L以下    |                      | —         | 4    | 4    |                     |
| 基３２ | 亜鉛及びその化合物                              | 1.0mg/L以下     | １回以上／３ヶ月             | 4         | 4    | 1    | 過去３年間の結果が基準値の１／１０以下 |
| 基３３ | アルミニウム及びその化合物                          | 0.2mg/L以下     |                      | 4         | 4    | 1    |                     |
| 基３４ | 鉄及びその化合物                               | 0.3mg/L以下     |                      | 4         | 4    | 1    |                     |
| 基３５ | 銅及びその化合物                               | 1.0mg/L以下     |                      | 4         | 4    | 1    |                     |
| 基３６ | ナトリウム及びその化合物                           | 200mg/L以下     |                      | 12        | 12   | 1    |                     |
| 基３７ | マンガン及びその化合物                            | 0.05mg/L以下    |                      | 4         | 4    | 1    |                     |
| 基３８ | 塩化物イオン                                 | 200mg/L以下     | １回以上／月               | 12        | 12   | 12   | 基本頻度に基づく            |
| 基３９ | カルシウム、マグネシウム等（硬度）                      | 300mg/L以下     | １回以上／３ヶ月             | 12        | 12   | 1    | 過去３年間の結果が基準値の１／１０以下 |
| 基４０ | 蒸発残留物                                  | 500mg/L以下     |                      | 1         | 1    | 1    | 過去３年間の結果が基準値の１／５以下  |
| 基４１ | 陰イオン界面活性剤                              | 0.2mg/L以下     |                      | 1         | 1    | 1    | 過去３年間の結果が基準値の１／１０以下 |
| 基４２ | ジェオスミン                                 | 0.00001mg/L以下 | 藻類発生時期に合わせて<br>月１回以上 | 12        | 1    | 1    | 基本頻度に基づく            |
| 基４３ | 2-メチルイソボルネオール                          | 0.00001mg/L以下 |                      | 12        | 1    | 1    |                     |
| 基４４ | 非イオン界面活性剤                              | 0.02mg/L以下    | １回以上／３ヶ月             | 1         | 1    | 1    | 過去３年間の結果が基準値の１／１０以下 |
| 基４５ | フェノール類                                 | 0.005mg/L以下   |                      | 1         | 1    | 1    |                     |
| 基４６ | 有機物（全有機炭素（TOC）の量）                      | 3mg/L以下       | １回以上／月               | 12        | 12   | 12   | 基本頻度に基づく            |
| 基４７ | pH値                                    | 5.8以上8.6以下    |                      | 12        | 12   | 12   |                     |
| 基４８ | 味                                      | 異常でないこと       |                      | —         | 12   | 12   |                     |
| 基４９ | 臭気                                     | 異常でないこと       |                      | 12        | 12   | 12   |                     |
| 基５０ | 色度                                     | 5度以下          |                      | 12        | 12   | 12   |                     |
| 基５１ | 濁度                                     | 2度以下          |                      | 12        | 12   | 12   |                     |

※ 給水栓において検査頻度を減らすことができない項目です。

※ 給水栓において過去３年間の検査結果が基準値の１／５以下の場合は１年に１回まで検査頻度を減らすことができる項目です。  
（基準値の１／１０以下の場合は３年に１回まで検査頻度を減らすことができますが、本市においては１年に１回、水質検査を行います。）



別表－３１ 水質基準項目の検査頻度（米光浄水場系統）

| 番号  | 項目名                                    | 水質基準値         | 給水栓水の<br>基本検査頻度      | 検査頻度（回/年） |      |      | 給水栓水の検査頻度設定理由       |
|-----|--|---------------|----------------------|-----------|------|------|---------------------|
|     |  |               |                      | 原水        | 浄水池水 | 給水栓水 |                     |
| 基１  | 一般細菌                                   | 100個/ml以下     | １回以上/月               | 12        | 12   | 12   | 基本頻度に基づく            |
| 基２  | 大腸菌                                    | 検出されないこと      |                      | 12        | 12   | 12   |                     |
| 基３  | カドミウム及びその化合物                           | 0.003mg/L以下   | １回以上/３ヶ月             | 12        | 12   | 1    | 過去３年間の結果が基準値の１/10以下 |
| 基４  | 水銀及びその化合物                              | 0.0005mg/L以下  |                      | 1         | 1    | 1    |                     |
| 基５  | セレン及びその化合物                             | 0.01mg/L以下    |                      | 12        | 12   | 1    |                     |
| 基６  | 鉛及びその化合物                               | 0.01mg/L以下    |                      | 12        | 12   | 1    |                     |
| 基７  | ヒ素及びその化合物                              | 0.01mg/L以下    |                      | 12        | 12   | 1    |                     |
| 基８  | 六価クロム化合物                               | 0.02mg/L以下    |                      | 12        | 12   | 1    |                     |
| 基９  | 亜硝酸態窒素                                 | 0.04mg/L以下    |                      | 12        | 12   | 12   | 省略不可項目（基３８）と同時分析可能  |
| 基１０ | シアン化物イオン及び塩化シアン                        | 0.01mg/L以下    | １回以上/３ヶ月             | 4         | 4    | 4    | 基本頻度に基づく            |
| 基１１ | 硝酸態窒素及び亜硝酸態窒素                          | 10mg/L以下      | １回以上/３ヶ月             | 12        | 12   | 12   | 省略不可項目（基３８）と同時分析可能  |
| 基１２ | フッ素及びその化合物                             | 0.8mg/L以下     |                      | 12        | 12   | 12   |                     |
| 基１３ | ホウ素及びその化合物                             | 1.0mg/L以下     |                      | 12        | 12   | 1    | 過去３年間の結果が基準値の１/5以下  |
| 基１４ | 四塩化炭素                                  | 0.002mg/L以下   |                      | 1         | 1    | 1    | 過去３年間の結果が基準値の１/10以下 |
| 基１５ | 1,4-ジオキサン                              | 0.05mg/L以下    |                      | 1         | 1    | 1    |                     |
| 基１６ | シス-1,2-ジクロロエチレン及び<br>トランス-1,2-ジクロロエチレン | 0.04mg/L以下    |                      | 1         | 1    | 1    |                     |
| 基１７ | ジクロロメタン                                | 0.02mg/L以下    |                      | 1         | 1    | 1    |                     |
| 基１８ | テトラクロロエチレン                             | 0.01mg/L以下    |                      | 1         | 1    | 1    |                     |
| 基１９ | トリクロロエチレン                              | 0.01mg/L以下    |                      | 1         | 1    | 1    |                     |
| 基２０ | ベンゼン                                   | 0.01mg/L以下    |                      | 1         | 1    | 1    |                     |
| 基２１ | 塩素酸                                    | 0.6mg/L以下     | １回以上/３ヶ月             | －         | 12   | 12   | 省略不可項目（基３８）と同時分析可能  |
| 基２２ | クロロ酢酸                                  | 0.02mg/L以下    |                      | －         | 4    | 4    | 基本頻度に基づく            |
| 基２３ | クロロホルム                                 | 0.06mg/L以下    |                      | －         | 4    | 4    |                     |
| 基２４ | ジクロロ酢酸                                 | 0.03mg/L以下    |                      | －         | 4    | 4    |                     |
| 基２５ | ジブロモクロロメタン                             | 0.1mg/L以下     |                      | －         | 4    | 4    |                     |
| 基２６ | 臭素酸                                    | 0.01mg/L以下    |                      | －         | 4    | 4    |                     |
| 基２７ | 縦トリハロメタン                               | 0.1mg/L以下     |                      | －         | 4    | 4    |                     |
| 基２８ | トリクロロ酢酸                                | 0.03mg/L以下    |                      | －         | 4    | 4    |                     |
| 基２９ | ブロモジクロロメタン                             | 0.03mg/L以下    |                      | －         | 4    | 4    |                     |
| 基３０ | ブロモホルム                                 | 0.09mg/L以下    |                      | －         | 4    | 4    |                     |
| 基３１ | ホルムアルデヒド                               | 0.08mg/L以下    |                      | －         | 4    | 4    |                     |
| 基３２ | 亜鉛及びその化合物                              | 1.0mg/L以下     | １回以上/３ヶ月             | 12        | 12   | 1    | 過去３年間の結果が基準値の１/10以下 |
| 基３３ | アルミニウム及びその化合物                          | 0.2mg/L以下     |                      | 12        | 12   | 1    |                     |
| 基３４ | 鉄及びその化合物                               | 0.3mg/L以下     |                      | 12        | 12   | 1    |                     |
| 基３５ | 銅及びその化合物                               | 1.0mg/L以下     |                      | 12        | 12   | 1    |                     |
| 基３６ | ナトリウム及びその化合物                           | 200mg/L以下     |                      | 12        | 12   | 1    |                     |
| 基３７ | マンガン及びその化合物                            | 0.05mg/L以下    |                      | 12        | 12   | 1    |                     |
| 基３８ | 塩化物イオン                                 | 200mg/L以下     | １回以上/月               | 12        | 12   | 12   | 基本頻度に基づく            |
| 基３９ | カルシウム、マグネシウム等（硬度）                      | 300mg/L以下     | １回以上/３ヶ月             | 12        | 12   | 1    | 過去３年間の結果が基準値の１/5以下  |
| 基４０ | 蒸発残留物                                  | 500mg/L以下     |                      | 1         | 4    | 4    | 基本頻度に基づく            |
| 基４１ | 陰イオン界面活性剤                              | 0.2mg/L以下     |                      | 1         | 1    | 1    | 過去３年間の結果が基準値の１/10以下 |
| 基４２ | ジェオスミン                                 | 0.00001mg/L以下 | 藻類発生時期に合わせて<br>月１回以上 | 1         | 1    | 1    | 基本頻度に基づく            |
| 基４３ | 2-メチルイソボルネオール                          | 0.00001mg/L以下 |                      | 1         | 1    | 1    |                     |
| 基４４ | 非イオン界面活性剤                              | 0.02mg/L以下    | １回以上/３ヶ月             | 1         | 1    | 1    | 過去３年間の結果が基準値の１/10以下 |
| 基４５ | フェノール類                                 | 0.005mg/L以下   |                      | 1         | 1    | 1    |                     |
| 基４６ | 有機物（全有機炭素（TOC）の量）                      | 3mg/L以下       | １回以上/月               | 12        | 12   | 12   | 基本頻度に基づく            |
| 基４７ | pH値                                    | 5.8以上8.6以下    |                      | 12        | 12   | 12   |                     |
| 基４８ | 味                                      | 異常でないこと       |                      | －         | 12   | 12   |                     |
| 基４９ | 臭気                                     | 異常でないこと       |                      | 12        | 12   | 12   |                     |
| 基５０ | 色度                                     | 5度以下          |                      | 12        | 12   | 12   |                     |
| 基５１ | 濁度                                     | 2度以下          |                      | 12        | 12   | 12   |                     |

※ 給水栓において検査頻度を減らすことができない項目です。

※ 給水栓において過去３年間の検査結果が基準値の１/5以下の場合は１年に１回まで検査頻度を減らすことができる項目です。  
（基準値の１/10以下の場合は３年に１回まで検査頻度を減らすことができますが、本市においては１年に１回、水質検査を行います。）

別表－３２ 水質基準項目の検査頻度（柏原浄水場系統）

| 番号  | 項目名                                    | 水質基準値         | 給水栓水の<br>基本検査頻度      | 検査頻度（回／年） |      |      | 給水栓水の検査頻度設定理由       |
|-----|--|---------------|----------------------|-----------|------|------|---------------------|
|     |  |               |                      | 原水        | 浄水池水 | 給水栓水 |                     |
| 基１  | 一般細菌                                   | 100個/ml以下     | １回以上／月               | 12        | 12   | 12   | 基本頻度に基づく            |
| 基２  | 大腸菌                                    | 検出されないこと      |                      | 12        | 12   | 12   |                     |
| 基３  | カドミウム及びその化合物                           | 0.003mg/L以下   | １回以上／３ヶ月             | 4         | 4    | 1    | 過去３年間の結果が基準値の１／１０以下 |
| 基４  | 水銀及びその化合物                              | 0.0005mg/L以下  |                      | 1         | 1    | 1    |                     |
| 基５  | セレン及びその化合物                             | 0.01mg/L以下    |                      | 4         | 4    | 1    |                     |
| 基６  | 鉛及びその化合物                               | 0.01mg/L以下    |                      | 4         | 4    | 1    |                     |
| 基７  | ヒ素及びその化合物                              | 0.01mg/L以下    |                      | 4         | 4    | 1    |                     |
| 基８  | 六価クロム化合物                               | 0.02mg/L以下    |                      | 4         | 4    | 1    |                     |
| 基９  | 亜硝酸態窒素                                 | 0.04mg/L以下    |                      | 12        | 12   | 12   | 省略不可項目（基３８）と同時分析可能  |
| 基１０ | シアン化物イオン及び塩化シアン                        | 0.01mg/L以下    | １回以上／３ヶ月             | 4         | 4    | 4    | 基本頻度に基づく            |
| 基１１ | 硝酸態窒素及び亜硝酸態窒素                          | 10mg/L以下      | １回以上／３ヶ月             | 12        | 12   | 12   | 省略不可項目（基３８）と同時分析可能  |
| 基１２ | フッ素及びその化合物                             | 0.8mg/L以下     |                      | 12        | 12   | 12   |                     |
| 基１３ | ホウ素及びその化合物                             | 1.0mg/L以下     |                      | 4         | 4    | 1    | 過去３年間の結果が基準値の１／１０以下 |
| 基１４ | 四塩化炭素                                  | 0.002mg/L以下   |                      | 1         | 1    | 1    |                     |
| 基１５ | 1,4-ジオキサン                              | 0.05mg/L以下    |                      | 1         | 1    | 1    |                     |
| 基１６ | シス-1,2-ジクロロエチレン及び<br>トランス-1,2-ジクロロエチレン | 0.04mg/L以下    |                      | 1         | 1    | 1    |                     |
| 基１７ | ジクロロメタン                                | 0.02mg/L以下    |                      | 1         | 1    | 1    |                     |
| 基１８ | テトラクロロエチレン                             | 0.01mg/L以下    |                      | 1         | 1    | 1    |                     |
| 基１９ | トリクロロエチレン                              | 0.01mg/L以下    |                      | 1         | 1    | 1    |                     |
| 基２０ | ベンゼン                                   | 0.01mg/L以下    |                      | 1         | 1    | 1    |                     |
| 基２１ | 塩素酸                                    | 0.6mg/L以下     | １回以上／３ヶ月             | —         | 12   | 12   | 省略不可項目（基３８）と同時分析可能  |
| 基２２ | クロロ酢酸                                  | 0.02mg/L以下    |                      | —         | 4    | 4    | 基本頻度に基づく            |
| 基２３ | クロロホルム                                 | 0.06mg/L以下    |                      | —         | 4    | 4    |                     |
| 基２４ | ジクロロ酢酸                                 | 0.03mg/L以下    |                      | —         | 4    | 4    |                     |
| 基２５ | ジブromクロロメタン                            | 0.1mg/L以下     |                      | —         | 4    | 4    |                     |
| 基２６ | 臭素酸                                    | 0.01mg/L以下    |                      | —         | 4    | 4    |                     |
| 基２７ | 縦トリハロメタン                               | 0.1mg/L以下     |                      | —         | 4    | 4    |                     |
| 基２８ | トリクロロ酢酸                                | 0.03mg/L以下    |                      | —         | 4    | 4    |                     |
| 基２９ | ブromジクロロメタン                            | 0.03mg/L以下    |                      | —         | 4    | 4    |                     |
| 基３０ | ブromホルム                                | 0.09mg/L以下    |                      | —         | 4    | 4    |                     |
| 基３１ | ホルムアルデヒド                               | 0.08mg/L以下    |                      | —         | 4    | 4    |                     |
| 基３２ | 亜鉛及びその化合物                              | 1.0mg/L以下     | １回以上／３ヶ月             | 4         | 4    | 1    | 過去３年間の結果が基準値の１／１０以下 |
| 基３３ | アルミニウム及びその化合物                          | 0.2mg/L以下     |                      | 4         | 4    | 1    |                     |
| 基３４ | 鉄及びその化合物                               | 0.3mg/L以下     |                      | 4         | 4    | 1    |                     |
| 基３５ | 銅及びその化合物                               | 1.0mg/L以下     |                      | 4         | 4    | 1    |                     |
| 基３６ | ナトリウム及びその化合物                           | 200mg/L以下     |                      | 12        | 12   | 1    |                     |
| 基３７ | マンガン及びその化合物                            | 0.05mg/L以下    | １回以上／月               | 4         | 4    | 1    | 基本頻度に基づく            |
| 基３８ | 塩化物イオン                                 | 200mg/L以下     |                      | 12        | 12   | 12   |                     |
| 基３９ | カルシウム、マグネシウム等（硬度）                      | 300mg/L以下     | １回以上／３ヶ月             | 12        | 12   | 1    | 過去３年間の結果が基準値の１／１０以下 |
| 基４０ | 蒸発残留物                                  | 500mg/L以下     |                      | 1         | 1    | 1    |                     |
| 基４１ | 陰イオン界面活性剤                              | 0.2mg/L以下     |                      | 1         | 1    | 1    |                     |
| 基４２ | ジェオスミン                                 | 0.00001mg/L以下 | 藻類発生時期に合わせて<br>月１回以上 | 12        | 1    | 1    | 基本頻度に基づく            |
| 基４３ | 2-メチルイソボルネオール                          | 0.00001mg/L以下 |                      | 12        | 1    | 1    |                     |
| 基４４ | 非イオン界面活性剤                              | 0.02mg/L以下    | １回以上／３ヶ月             | 1         | 1    | 1    | 過去３年間の結果が基準値の１／１０以下 |
| 基４５ | フェノール類                                 | 0.005mg/L以下   |                      | 1         | 1    | 1    |                     |
| 基４６ | 有機物（全有機炭素（TOC）の量）                      | 3mg/L以下       | １回以上／月               | 12        | 12   | 12   | 基本頻度に基づく            |
| 基４７ | pH値                                    | 5.8以上8.6以下    |                      | 12        | 12   | 12   |                     |
| 基４８ | 味                                      | 異常でないこと       |                      | —         | 12   | 12   |                     |
| 基４９ | 臭気                                     | 異常でないこと       |                      | 12        | 12   | 12   |                     |
| 基５０ | 色度                                     | 5度以下          |                      | 12        | 12   | 12   |                     |
| 基５１ | 濁度                                     | 2度以下          |                      | 12        | 12   | 12   |                     |

※ 給水栓において検査頻度を減らすことができない項目です。

※ 給水栓において過去３年間の検査結果が基準値の１／５以下の場合は１年に１回まで検査頻度を減らすことができる項目です。  
（基準値の１／１０以下の場合は３年に１回まで検査頻度を減らすことができますが、本市においては１年に１回、水質検査を行います。）

別表－３３ 水質基準項目の検査頻度（渋川浄水施設系統）

| 番号  | 項目名                                    | 水質基準値         | 給水栓水の<br>基本検査頻度 | 検査頻度（回/年） |      | 給水栓水の検査頻度設定理由       |
|-----|--|---------------|-----------------|-----------|------|---------------------|
|     |  |               |                 | 原水        | 給水栓水 |                     |
| 基１  | 一般細菌                                   | 100個/ml以下     | １回以上/月          | 12        | 12   | 基本頻度に基づく            |
| 基２  | 大腸菌                                    | 検出されないこと      |                 | 12        | 12   |                     |
| 基３  | カドミウム及びその化合物                           | 0.003mg/L以下   | １回以上/３ヶ月        | 4         | 4    | 基本頻度項目（基７）と同時分析可能   |
| 基４  | 水銀及びその化合物                              | 0.0005mg/L以下  |                 | 1         | 1    | 過去３年間の結果が基準値の１/10以下 |
| 基５  | セレン及びその化合物                             | 0.01mg/L以下    |                 | 4         | 4    | 基本頻度項目（基７）と同時分析可能   |
| 基６  | 鉛及びその化合物                               | 0.01mg/L以下    |                 | 4         | 1    | 過去３年間の結果が基準値の１/10以下 |
| 基７  | ヒ素及びその化合物                              | 0.01mg/L以下    |                 | 4         | 4    | 基本頻度に基づく            |
| 基８  | 六価クロム化合物                               | 0.02mg/L以下    |                 | 4         | 4    | 基本頻度項目（基７）と同時分析可能   |
| 基９  | 亜硝酸態窒素                                 | 0.04mg/L以下    |                 | 12        | 12   | 省略不可項目（基３８）と同時分析可能  |
| 基１０ | シアン化物イオン及び塩化シアン                        | 0.01mg/L以下    | １回以上/３ヶ月        | 4         | 4    | 基本頻度に基づく            |
| 基１１ | 硝酸態窒素及び亜硝酸態窒素                          | 10mg/L以下      | １回以上/３ヶ月        | 12        | 12   | 省略不可項目（基３８）と同時分析可能  |
| 基１２ | フッ素及びその化合物                             | 0.8mg/L以下     |                 | 12        | 12   |                     |
| 基１３ | ホウ素及びその化合物                             | 1.0mg/L以下     |                 | 4         | 4    | 基本頻度項目（基７）と同時分析可能   |
| 基１４ | 四塩化炭素                                  | 0.002mg/L以下   |                 | 1         | 1    | 過去３年間の結果が基準値の１/10以下 |
| 基１５ | 1,4-ジオキサン                              | 0.05mg/L以下    |                 | 1         | 1    |                     |
| 基１６ | シス-1,2-ジクロロエチレン及び<br>トランス-1,2-ジクロロエチレン | 0.04mg/L以下    |                 | 1         | 1    |                     |
| 基１７ | ジクロロメタン                                | 0.02mg/L以下    |                 | 1         | 1    |                     |
| 基１８ | テトラクロロエチレン                             | 0.01mg/L以下    |                 | 1         | 1    |                     |
| 基１９ | トリクロロエチレン                              | 0.01mg/L以下    |                 | 1         | 1    |                     |
| 基２０ | ベンゼン                                   | 0.01mg/L以下    |                 | 1         | 1    |                     |
| 基２１ | 塩素酸                                    | 0.6mg/L以下     | １回以上/３ヶ月        | —         | 12   | 省略不可項目（基３８）と同時分析可能  |
| 基２２ | クロロ酢酸                                  | 0.02mg/L以下    |                 | —         | 4    | 基本頻度に基づく            |
| 基２３ | クロロホルム                                 | 0.06mg/L以下    |                 | —         | 4    |                     |
| 基２４ | ジクロロ酢酸                                 | 0.03mg/L以下    |                 | —         | 4    |                     |
| 基２５ | ジブロモクロロメタン                             | 0.1mg/L以下     |                 | —         | 4    |                     |
| 基２６ | 臭素酸                                    | 0.01mg/L以下    |                 | —         | 4    |                     |
| 基２７ | 総トリハロメタン                               | 0.1mg/L以下     |                 | —         | 4    |                     |
| 基２８ | トリクロロ酢酸                                | 0.03mg/L以下    |                 | —         | 4    |                     |
| 基２９ | ブロモジクロロメタン                             | 0.03mg/L以下    |                 | —         | 4    |                     |
| 基３０ | ブロモホルム                                 | 0.09mg/L以下    |                 | —         | 4    |                     |
| 基３１ | ホルムアルデヒド                               | 0.08mg/L以下    |                 | —         | 4    |                     |
| 基３２ | 亜鉛及びその化合物                              | 1.0mg/L以下     | １回以上/３ヶ月        | 4         | 4    | 基本頻度項目（基７）と同時分析可能   |
| 基３３ | アルミニウム及びその化合物                          | 0.2mg/L以下     |                 | 4         | 4    |                     |
| 基３４ | 鉄及びその化合物                               | 0.3mg/L以下     |                 | 4         | 4    |                     |
| 基３５ | 銅及びその化合物                               | 1.0mg/L以下     |                 | 4         | 4    |                     |
| 基３６ | ナトリウム及びその化合物                           | 200mg/L以下     |                 | 12        | 12   | 浄水処理の確認のため          |
| 基３７ | マンガン及びその化合物                            | 0.05mg/L以下    | １回以上/３ヶ月        | 4         | 4    | 基本頻度項目（基７）と同時分析可能   |
| 基３８ | 塩化物イオン                                 | 200mg/L以下     | １回以上/月          | 12        | 12   | 基本頻度に基づく            |
| 基３９ | カルシウム、マグネシウム等（硬度）                      | 300mg/L以下     | １回以上/３ヶ月        | 12        | 12   | 浄水処理の確認のため          |
| 基４０ | 蒸発残留物                                  | 500mg/L以下     |                 | 1         | 1    | 過去３年間の結果が基準値の１/5以下  |
| 基４１ | 陰イオン界面活性剤                              | 0.2mg/L以下     | １回以上/３ヶ月        | 1         | 1    | 過去３年間の結果が基準値の１/10以下 |
| 基４２ | ジェオスミン                                 | 0.00001mg/L以下 |                 | 1         | 1    | 基本頻度に基づく            |
| 基４３ | 2-メチルイソボルネオール                          | 0.00001mg/L以下 |                 | 1         | 1    |                     |
| 基４４ | 非イオン界面活性剤                              | 0.02mg/L以下    |                 | 1         | 1    | 過去３年間の結果が基準値の１/10以下 |
| 基４５ | フェノール類                                 | 0.005mg/L以下   |                 | 1         | 1    |                     |
| 基４６ | 有機物（全有機炭素（TOC）の量）                      | 3mg/L以下       | １回以上/月          | 12        | 12   | 基本頻度に基づく            |
| 基４７ | pH値                                    | 5.8以上8.6以下    |                 | 12        | 12   |                     |
| 基４８ | 味                                      | 異常でないこと       |                 | —         | 12   |                     |
| 基４９ | 臭気                                     | 異常でないこと       |                 | 12        | 12   |                     |
| 基５０ | 色度                                     | 5度以下          |                 | 12        | 12   |                     |
| 基５１ | 濁度                                     | 2度以下          |                 | 12        | 12   |                     |

※ 給水栓において検査頻度を減らすことができない項目です。

※ 給水栓において過去３年間の検査結果が基準値の１/5以下の場合は１年に１回まで検査頻度を減らすことができる項目です。  
（基準値の１/10以下の場合は３年に１回まで検査頻度を減らすことができますが、本市においては１年に１回、水質検査を行います。）

別表－３４ 水質管理目標設定項目及び要検討項目の検査頻度

| 区分         | 番号  | 項目名   | 目標値 (mg/L)         | 検査頻度 (回/年) |      |      | 検査理由等                        |
|------------|-----|---|--------------------|------------|------|------|------------------------------|
|            |     |   |                    | 原水         | 浄水池水 | 給水栓水 |                              |
| 水質管理目標設定項目 | 目1  | アンチモン及びその化合物                                    | 0.02以下             | 1          | —    | 1    | 安全性の確認のため                    |
|            | 目2  | ウラン及びその化合物                                      | 0.002以下 (暫定)       | 1          | —    | 1    |                              |
|            | 目3  | ニッケル及びその化合物                                     | 0.02以下             | 1          | —    | 1    |                              |
|            | 目5  | 1,2-ジクロロエタン                                     | 0.004以下            | 1          | —    | 1    |                              |
|            | 目8  | トルエン  | 0.4以下              | 1          | —    | 1    |                              |
|            | 目9  | フタル酸ジ (2-エチルヘキシル)                               | 0.08以下             | 1          | —    | 1    | 二酸化塩素を使用しないため検査しない           |
|            | 目10 | 亜塩素酸  | 0.6以下              | —          | —    | —    |                              |
|            | 目12 | 二酸化塩素   | 0.6以下              | —          | —    | —    | 安全性の確認のため                    |
|            | 目13 | ジクロロアセトニトリル                                     | 0.01以下 (暫定)        | —          | —    | 1    |                              |
|            | 目14 | 抱水クロラール   | 0.02以下 (暫定)        | —          | —    | 1    |                              |
|            | 目15 | 農薬類 ※1  | 検出値と目標値の比の和として、1以下 | 5          | 5    | 5    | 散布時期 (5月から9月) に実施する          |
|            | 目16 | 残留塩素  | 1以下                | —          | —    | 1    | 消毒の効果の確認のため                  |
|            | 目17 | カルシウム、マグネシウム等 (硬度)                              | 10以上100以下          | 1          | —    | 1    | 性状等の確認のため                    |
|            | 目18 | マンガン及びその化合物                                     | 0.01以下             | 1          | —    | 1    |                              |
|            | 目19 | 遊離炭酸  | 20以下               | 1          | —    | 1    |                              |
|            | 目20 | 1,1,1-トリクロロエタン                                  | 0.3以下              | 1          | —    | 1    | 安全性の確認のため                    |
|            | 目21 | メチル-tert-ブチルエーテル                                | 0.02以下             | 1          | —    | 1    |                              |
|            | 目22 | 有機物等 (過マンガン酸カリウム消費量)                            | 3以下                | 1          | —    | 1    | 性状等の確認のため                    |
|            | 目23 | 臭気強度 (TON)                                      | 3以下                | 1          | —    | 1    |                              |
|            | 目24 | 蒸発残留物   | 30以上200以下          | 1          | —    | 1    |                              |
|            | 目25 | 濁度  | 1度以下               | 1          | —    | 1    |                              |
|            | 目26 | pH値   | 7.5程度              | 1          | —    | 1    |                              |
|            | 目27 | 腐食性 (ランゲリア指数)                                   | -1程度以上とし、極力0に近づける  | 1          | —    | 1    | 施設管理のため                      |
|            | 目28 | 従属栄養細菌  | 2,000個/ml以下 (暫定)   | —          | —    | 1    | 水道施設の清浄度確認のため                |
|            | 目29 | 1,1-ジクロロエチレン                                    | 0.1以下              | 1          | —    | 1    | 安全性の確認のため                    |
|            | 目30 | アルミニウム及びその化合物                                   | 0.1以下              | 1          | —    | 1    | 性状等の確認のため                    |
|            | 目31 | ペルフルオロオクタンスルホン酸 (PFOS) 及びペルフルオロオクタンスルホン酸 (PFOA) | 0.00005以下 (暫定)     | 1          | —    | 1    | 安全性の確認のため                    |
| 要検討項目      | 要1  | 銀及びその化合物  | —                  | 1          | —    | 1    | 今後必要な情報・知見の収集に努めていくべき項目であるため |
|            | 要2  | バリウム及びその化合物                                     | 0.7以下              | 1          | —    | 1    |                              |
|            | 要4  | モリブデン及びその化合物                                    | 0.07以下             | 1          | —    | 1    |                              |
|            | 要5  | アクリルアミド   | 0.0005以下           | 1          | —    | 1    |                              |
|            | 要6  | アクリル酸   | —                  | 1          | —    | 1    |                              |
|            | 要10 | エピクロヒドリン  | 0.0004以下 (暫定)      | —          | —    | 1    |                              |
|            | 要11 | 塩化ビニル   | 0.002以下            | —          | —    | 1    |                              |
|            | 要15 | N,N-ジメチルアニリン                                    | —                  | 1          | —    | 1    |                              |
|            | 要19 | ノニルフェノール  | 0.3以下 (暫定)         | 1          | —    | 1    |                              |
|            | 要20 | ビスフェノールA  | 0.1以下 (暫定)         | 1          | —    | 1    |                              |
|            | 要24 | フタル酸ジ (n-ブチル)                                   | 0.01以下             | 1          | —    | 1    |                              |
|            | 要25 | フタル酸ブチルベンジル                                     | 0.5以下              | 1          | —    | 1    |                              |
|            | 要26 | ミクロキスチン-LR                                      | 0.0008以下 (暫定)      | 1          | —    | 1    |                              |
|            | 要28 | プロモクロロ酢酸  | —                  | —          | —    | 1    |                              |
|            | 要29 | プロモジクロロ酢酸                                       | —                  | —          | —    | 1    |                              |
|            | 要30 | ジプロモクロロ酢酸                                       | —                  | —          | —    | 1    |                              |
|            | 要31 | プロモ酢酸   | —                  | —          | —    | 1    |                              |
|            | 要32 | ジプロモ酢酸  | —                  | —          | —    | 1    |                              |
|            | 要33 | トリプロモ酢酸   | —                  | —          | —    | 1    |                              |
|            | 要34 | トリクロロアセトニトリル                                    | —                  | —          | —    | 1    |                              |
|            | 要35 | プロモクロロアセトニトリル                                   | —                  | —          | —    | 1    |                              |
|            | 要36 | ジプロモアセトニトリル                                     | 0.06以下             | —          | —    | 1    |                              |
|            | 要37 | アセトアルデヒド  | —                  | 1          | —    | 1    |                              |
|            | 要40 | キシレン  | 0.4以下              | 1          | —    | 1    |                              |
|            | 要49 | ペルフルオロヘキサンスルホン酸 (PFHxS)                         | —                  | 1          | —    | 1    |                              |

※1 農薬類については別表-35に示す対象農薬類115項目と山口県で出荷量が多い農薬を選定し検査します。

別表－３５ 農薬類項目一覧及び検査頻度

| 番号  | 項目名                                 | 目標値<br>(mg/L) | 検査頻度<br>(回/年) | 番号   | 項目名              | 目標値<br>(mg/L) | 検査頻度<br>(回/年) |
|-----|-------------------------------------|---------------|---------------|------|------------------|---------------|---------------|
| 対１  | 1,3-ジクロロプロベン (D-D)                  | 0.05          | 5             | 対５９  | チオジカルブ           | 0.08          | 5             |
| 対２  | 2,2-DPA (ダラボン)                      | 0.08          | 5             | 対６０  | チオファネートメチル       | 0.3           | 5             |
| 対３  | 2,4-D (2,4-PA)                      | 0.02          | 5             | 対６１  | チオベンカルブ          | 0.02          | 5             |
| 対４  | EPN                                 | 0.004         | 5             | 対６２  | デフリトリオン          | 0.002         | 5             |
| 対５  | MCPA                                | 0.005         | 5             | 対６３  | テルブカルブ (MBPMC)   | 0.02          | 5             |
| 対６  | アシュラム                               | 0.9           | 5             | 対６４  | トリクロビル           | 0.006         | 5             |
| 対７  | アセフェート                              | 0.006         | 5             | 対６５  | トリクロルホン (DEP)    | 0.005         | 5             |
| 対８  | アトラジン                               | 0.01          | 5             | 対６６  | トリシクラゾール         | 0.1           | 5             |
| 対９  | アニロホス                               | 0.003         | 5             | 対６７  | トリフルラリン          | 0.06          | 5             |
| 対１０ | アミトラズ                               | 0.006         | 5             | 対６８  | ナプロバミド           | 0.03          | 5             |
| 対１１ | アラクロール                              | 0.03          | 5             | 対６９  | パラコート            | 0.01          | 5             |
| 対１２ | イソキサチオン                             | 0.005         | 5             | 対７０  | ビベロホス            | 0.0009        | 5             |
| 対１３ | イソフェンホス                             | 0.001         | 5             | 対７１  | ヒラクロニル           | 0.01          | 5             |
| 対１４ | イソプロカルブ (MIPC)                      | 0.01          | 5             | 対７２  | ヒラゾキシフェン         | 0.004         | 5             |
| 対１５ | イソプロチオラン (IPT)                      | 0.3           | 5             | 対７３  | ヒラゾリネート (ヒラゾレート) | 0.02          | 5             |
| 対１６ | イブフェンカルバゾン                          | 0.002         | 5             | 対７４  | ビリダフェンチオン        | 0.002         | 5             |
| 対１７ | イプロベンホス (IBP)                       | 0.09          | 5             | 対７５  | ビリプチカルブ          | 0.02          | 5             |
| 対１８ | イミノクタジン                             | 0.006         | 5             | 対７６  | ビロキロン            | 0.05          | 5             |
| 対１９ | インダノファン                             | 0.009         | 5             | 対７７  | フィブロニル           | 0.0005        | 5             |
| 対２０ | エスプロカルブ                             | 0.03          | 5             | 対７８  | フェニトロチオン (MEP)   | 0.01          | 5             |
| 対２１ | エトフェンブロックス                          | 0.08          | 5             | 対７９  | フェノブカルブ (BPMC)   | 0.03          | 5             |
| 対２２ | エンドスルファン (ベンゾエピン)                   | 0.01          | 5             | 対８０  | フェリムゾン           | 0.05          | 5             |
| 対２３ | オキサジクロメホン                           | 0.02          | 5             | 対８１  | フェンチオン (MPP)     | 0.006         | 5             |
| 対２４ | オキシ銅 (有機銅)                          | 0.03          | 5             | 対８２  | フェントエート (PAP)    | 0.007         | 5             |
| 対２５ | オリサストロビン                            | 0.1           | 5             | 対８３  | フェントラザミド         | 0.01          | 5             |
| 対２６ | カズサホス                               | 0.0006        | 5             | 対８４  | フサライド            | 0.1           | 5             |
| 対２７ | カフェンストール                            | 0.008         | 5             | 対８５  | ブタクロール           | 0.03          | 5             |
| 対２８ | カルタップ                               | 0.08          | 5             | 対８６  | ブタミホス            | 0.02          | 5             |
| 対２９ | カルバリル (NAC)                         | 0.02          | 5             | 対８７  | ブプロフェジン          | 0.02          | 5             |
| 対３０ | カルボフラン                              | 0.0003        | 5             | 対８８  | フルアジナム           | 0.03          | 5             |
| 対３１ | キノクラミン (ACN)                        | 0.005         | 5             | 対８９  | ブレチラクロール         | 0.05          | 5             |
| 対３２ | キャプタン                               | 0.3           | 5             | 対９０  | プロシミドン           | 0.09          | 5             |
| 対３３ | クミルロン                               | 0.03          | 5             | 対９１  | プロチオホス           | 0.007         | 5             |
| 対３４ | グリホサート                              | 2             | 5             | 対９２  | プロピコナゾール         | 0.05          | 5             |
| 対３５ | グルホシネート                             | 0.02          | 5             | 対９３  | プロピザミド           | 0.05          | 5             |
| 対３６ | クロメプロップ                             | 0.02          | 5             | 対９４  | プロベナゾール          | 0.03          | 5             |
| 対３７ | クロルニトロフェン (CNP)                     | 0.0001        | 5             | 対９５  | プロモブチド           | 0.1           | 5             |
| 対３８ | クロルピリホス                             | 0.003         | 5             | 対９６  | ペノミル             | 0.02          | 5             |
| 対３９ | クロロタロニル (TPN)                       | 0.05          | 5             | 対９７  | ベンシクロン           | 0.1           | 5             |
| 対４０ | シアナジン                               | 0.001         | 5             | 対９８  | ベンゾビスシクロン        | 0.09          | 5             |
| 対４１ | シアノホス (CYAP)                        | 0.003         | 5             | 対９９  | ベンゾフェナップ         | 0.005         | 5             |
| 対４２ | ジウロン (DCMU)                         | 0.02          | 5             | 対１００ | ベントゾン            | 0.2           | 5             |
| 対４３ | ジクロベニル (DBN)                        | 0.03          | 5             | 対１０１ | ベンディメタリン         | 0.3           | 5             |
| 対４４ | ジクロルボス (DDVP)                       | 0.008         | 5             | 対１０２ | ベンフラカルブ          | 0.02          | 5             |
| 対４５ | ジクワット                               | 0.01          | 5             | 対１０３ | ベンフルラリン (ベスロジン)  | 0.01          | 5             |
| 対４６ | ジスルホトン (エチルチオメトン)                   | 0.004         | 5             | 対１０４ | ベンフレセート          | 0.07          | 5             |
| 対４７ | ジチオカルバメート系農薬                        | 0.005         | 5             | 対１０５ | ホスチアゼート          | 0.005         | 5             |
| 対４８ | ジチオビル                               | 0.009         | 5             | 対１０６ | マラチオン (マラソン)     | 0.7           | 5             |
| 対４９ | シハロホップブチル                           | 0.006         | 5             | 対１０７ | メコプロップ (MCP)     | 0.05          | 5             |
| 対５０ | シマジン (CAT)                          | 0.003         | 5             | 対１０８ | メソミル             | 0.03          | 5             |
| 対５１ | ジメタメトリン                             | 0.02          | 5             | 対１０９ | メタラキシル           | 0.2           | 5             |
| 対５２ | ジメトエート                              | 0.05          | 5             | 対１１０ | メチダチオン (DMTP)    | 0.004         | 5             |
| 対５３ | シメトリン                               | 0.03          | 5             | 対１１１ | メトミノストロビン        | 0.04          | 5             |
| 対５４ | ダイアジノン                              | 0.003         | 5             | 対１１２ | メトリブジン           | 0.03          | 5             |
| 対５５ | ダイムロン                               | 0.8           | 5             | 対１１３ | メフェナセート          | 0.02          | 5             |
| 対５６ | ダソメット、メタム (カーバム) 及び<br>メチルイソチオシアネート | 0.01          | 5             | 対１１４ | メフロニル            | 0.1           | 5             |
| 対５７ | チアジニル                               | 0.1           | 5             | 対１１５ | モリネート            | 0.005         | 5             |
| 対５８ | チウラム                                | 0.02          | 5             |      |                  |               |               |

別表－３６ その他項目の検査頻度

| 項目名               | 検査頻度（回/年）    |      |      |      | 検査理由                           |
|-------------------|--------------|------|------|------|--------------------------------|
|                   | 各浄水場系        |      |      |      |                                |
|                   | 原水<br>（ダム湖水） | 沈澱池水 | 浄水池水 | 給水栓水 |                                |
| クリプトスポリジウム        | 1～4          | —    | —    | —    | 安全性の確認のため                      |
| ジアルジア             | 1～4          | —    | —    | —    |                                |
| ウェルシュ菌芽胞          | 12           | —    | —    | —    |                                |
| アンモニア態窒素          | 12           | 12   | 12   | 1～12 | 水質状況の把握及び異臭味障害、浄水処理障害物質等の監視のため |
| カリウム              | 12           | 12   | 12   | 1～12 |                                |
| マグネシウム            | 12           | 12   | 12   | 1～12 |                                |
| カルシウム             | 12           | 12   | 12   | 1～12 |                                |
| 硫酸イオン             | 12           | 12   | 12   | 12   |                                |
| 電気伝導率             | 12           | 12   | 12   | 12   |                                |
| 大腸菌数 ※1           | 6            | —    | —    | —    |                                |
| 化学的酸素要求量（COD） ※1  | 6            | —    | —    | —    |                                |
| 溶存酸素（DO） ※1       | 6            | —    | —    | —    |                                |
| 生物学的酸素要求量（BOD） ※1 | 6            | —    | —    | —    |                                |
| 全リン ※1            | 6            | —    | —    | —    |                                |
| 全窒素 ※1            | 6            | —    | —    | —    |                                |
| 懸濁物質（SS） ※1       | 6            | —    | —    | —    |                                |
| クロロフィルa ※1        | 6            | —    | —    | —    |                                |
| 紫外線吸光度（260nm） ※1  | 6            | —    | —    | —    |                                |
| 生物試験 ※2           | 12           | —    | —    | —    |                                |

※1 大迫田浄水場菅野ダム原水、菊川浄水場川上ダム原水、楠本浄水場向道ダム原水、末武川ダム湖水、菅野ダム湖水、川上ダム湖水、林浄水場第二取水原水、島田川表流水で検査を実施します。

※2 大迫田浄水場菅野ダム原水、末武川ダム原水、菊川浄水場川上ダム原水、楠本浄水場向道ダム原水、菅野ダム湖水で検査を実施します。

別表－３７ 水道用薬品類評価試験の検査頻度

| 項目名 |  | 評価基準値<br>（mg/L） | 検査頻度（回/年）      |                |       | 検査理由         |
|-----|--|-----------------|----------------|----------------|-------|--------------|
|     |  |                 | 次亜塩素酸<br>ナトリウム | ポリ塩化<br>アルミニウム | 粉末活性炭 |              |
| 1   | カドミウム及びその化合物                           | 0.0003以下        | 1              | 1              | 1     | 水道用薬品類の評価のため |
| 2   | 水銀及びその化合物                              | 0.00005以下       | 1              | 1              | 1     |              |
| 3   | セレン及びその化合物                             | 0.001以下         | 1              | 1              | 1     |              |
| 4   | 鉛及びその化合物                               | 0.001以下         | 1              | 1              | 1     |              |
| 5   | ヒ素及びその化合物                              | 0.001以下         | 1              | 1              | 1     |              |
| 6   | 六価クロム化合物                               | 0.002以下         | 1              | 1              | 1     |              |
| 7   | 亜硝酸態窒素                                 | 0.004以下         | 1              | 1              | 1     |              |
| 8   | シアン化物イオン及び塩化シアン                        | 0.001以下         | 1              | 1              | 1     |              |
| 9   | 硝酸態窒素及び亜硝酸態窒素                          | 1.0以下           | 1              | 1              | 1     |              |
| 10  | ボウ素及びその化合物                             | 0.1以下           | 1              | 1              | 1     |              |
| 11  | 四塩化炭素                                  | 0.0002以下        | 1              | 1              | 1     |              |
| 12  | 1,4-ジオキサン                              | 0.005以下         | 1              | 1              | 1     |              |
| 13  | シス-1,2-ジクロロエチレン及び<br>トランス-1,2-ジクロロエチレン | 0.004以下         | 1              | 1              | 1     |              |
| 14  | ジクロロメタン                                | 0.002以下         | 1              | 1              | 1     |              |
| 15  | テトラクロロエチレン                             | 0.001以下         | 1              | 1              | 1     |              |
| 16  | トリクロロエチレン                              | 0.001以下         | 1              | 1              | 1     |              |
| 17  | ベンゼン                                   | 0.001以下         | 1              | 1              | 1     |              |
| 18  | 塩素酸                                    | 0.4以下           | 1              | 1              | 1     |              |
| 19  | 臭素酸                                    | 0.005以下         | 1              | 1              | 1     |              |
| 20  | 亜鉛及びその化合物                              | 0.1以下           | 1              | 1              | 1     |              |
| 21  | 鉄及びその化合物                               | 0.03以下          | 1              | 1              | 1     |              |
| 22  | 銅及びその化合物                               | 0.1以下           | 1              | 1              | 1     |              |
| 23  | マンガン及びその化合物                            | 0.005以下         | 1              | 1              | 1     |              |
| 24  | 陰イオン界面活性剤                              | 0.02以下          | 1              | 1              | 1     |              |
| 25  | 非イオン界面活性剤                              | 0.005以下         | 1              | 1              | 1     |              |
| 26  | フェノール類                                 | 0.0005以下        | 1              | 1              | 1     |              |
| 27  | 有機物（全有機炭素（TOC）の量）                      | 0.3以下           | 1              | 1              | —     |              |
| 28  | 味                                      | 異常でないこと         | —              | —              | —     |              |
| 29  | 臭気                                     | 異常でないこと         | 1              | 1              | 1     |              |
| 30  | 色度                                     | 0.5度以下          | 1              | 1              | 1     |              |
| 31  | アンチモン及びその化合物                           | 0.002以下         | 1              | 1              | 1     |              |
| 32  | ウラン及びその化合物                             | 0.0002以下        | 1              | 1              | 1     |              |
| 33  | ニッケル及びその化合物                            | 0.002以下         | 1              | 1              | 1     |              |
| 34  | 1,2-ジクロロエタン                            | 0.0004以下        | 1              | 1              | 1     |              |
| 35  | 亜塩素酸                                   | 0.6以下           | —              | —              | —     |              |
| 36  | 二酸化塩素                                  | 0.6以下           | —              | —              | —     |              |
| 37  | 銀及びその化合物                               | 0.01以下          | 1              | 1              | 1     |              |
| 38  | バリウム及びその化合物                            | 0.07以下          | 1              | 1              | 1     |              |
| 39  | モリブデン及びその化合物                           | 0.007以下         | 1              | 1              | 1     |              |
| 40  | アクリルアミド                                | 0.00005以下       | —              | —              | —     |              |

※  非適用



別図-1 検査地点（給水栓等）

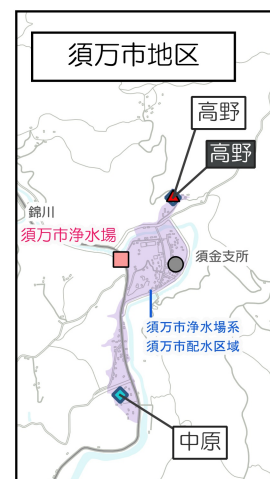
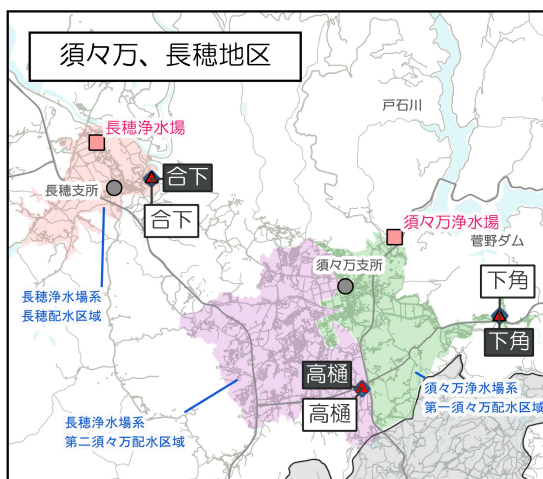
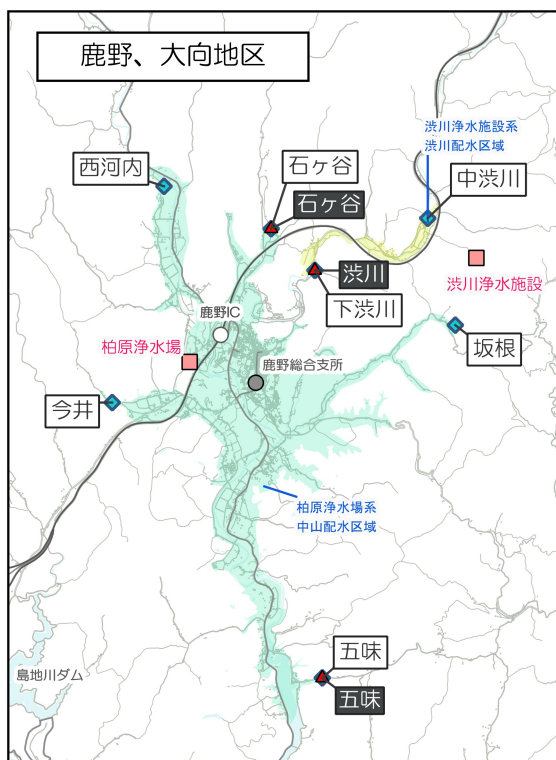
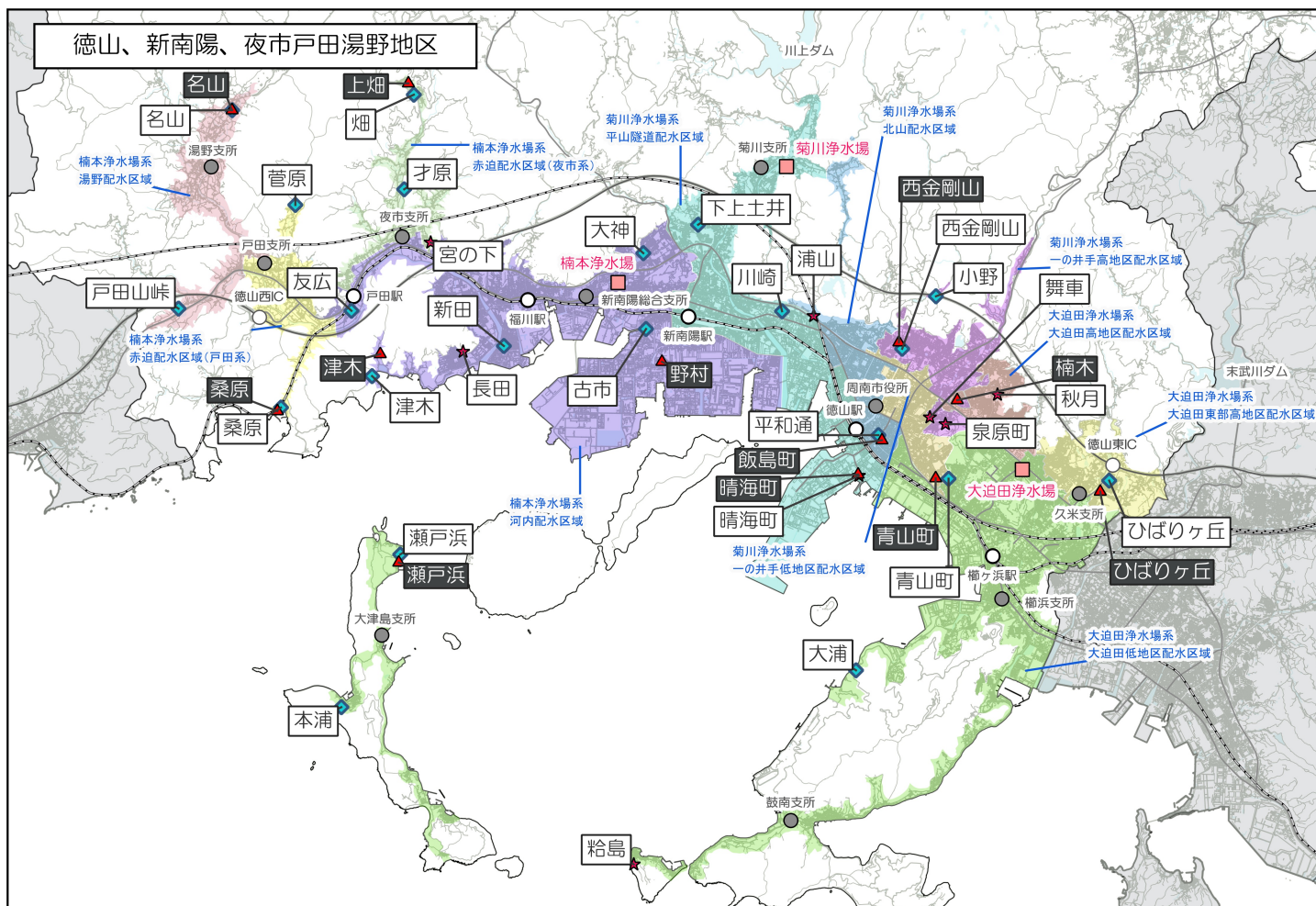

- ◆ 毎日検査地点
  - ★ 毎日検査地点(自動水質測定装置)
  - ▲ 毎月検査地点

【水質検査計画に関するお問い合わせ先】

〒746-0034

周南市富田 2 丁目 1 1 － 1 楠本浄水場内

周南市上下水道局水質管理課水質担当

TEL：0834-62-5185 FAX：0834-62-5186

E-mail：[suido-kanri@city.shunan.lg.jp](mailto:suido-kanri@city.shunan.lg.jp)