周南都市計画（周南市）総括図 2

徳山地域　都市計画公園

公園番号 区分	区域番号	一連番号	公園名	位置	面積(ha)
2	2	301	若葉	市区公園	栄町1丁目、2丁目	0.16
2	2	302	代々木	市区公園	代々木通2丁目	0.47
2	2	303	楠	近隣公園	楠町7	0.15
2	2	304	今	街区公園	今宮町2丁目	0.20
2	2	305	緑	街区公園	緑町3丁目	0.62
2	2	306	西松原	街区公園	西松原2丁目	0.27
2	2	307	江	街区公園	西松原3丁目	0.34
2	2	308	南	街区公園	西松原6丁目	0.38
2	2	309	銀田原	街区公園	銀田原7	0.28
2	2	310	北	街区公園	北方町	0.24
2	2	311	岡田原	街区公園	岡田町	0.21
2	2	312	新	街区公園	梅園町3丁目	0.23
2	2	313	梁	街区公園	梁町2丁目	0.39
2	2	314	河原	街区公園	大字徳山字上猪口丁	0.35
2	2	315	宮	街区公園	大字久米字宮内	0.35
2	2	316	青空	街区公園	亀島町2丁目	0.65
2	2	317	浜	街区公園	住吉町1丁目	0.19
2	2	318	狐ヶ丁	街区公園	大字徳山字上狐ヶ丁	0.19
2	2	319	慶ヶ	街区公園	慶ヶ町	0.18
2	2	320	埴	街区公園	埴谷町	0.25
2	2	321	青山	街区公園	青山町	0.21
2	2	322	風呂ヶ迫	街区公園	緑町4丁目	0.22
2	2	323	長	街区公園	瀬戸尾町	0.23
2	2	324	大	街区公園	開陽1丁目	0.21
2	2	325	入	街区公園	入船町	0.10
2	2	326	大	街区公園	大内町	0.27
2	2	327	遠石八幡宮	街区公園	栄町1丁目	0.37
2	2	328	鴨	街区公園	鴨ヶ丘1丁目	0.19
2	2	329	桜	街区公園	桜木1丁目	0.20
2	2	330	五	街区公園	五月町	0.10
2	2	331	楠	街区公園	楠本2丁目	0.21
2	2	332	孝	街区公園	孝山町	0.45
2	2	333	城	近隣公園	城ヶ丘4丁目	0.29
2	2	334	城	街区公園	城ヶ丘3丁目	0.29
2	2	335	門	街区公園	桜木2丁目	0.21
2	2	336	田	中央公園	大字久米字辻堂	0.16
2	2	337	宮	街区公園	大字久数字上宮ヶ	0.43
2	2	338	舞	市区公園	舞車町	0.11
2	2	339	早	街区公園	早開町	0.05
2	2	340	高	街区公園	大字久米字興徳寺	0.31
2	2	341	松	街区公園	大字徳山字幸の台外	0.17
2	2	342	瀬戸尾	街区公園	瀬戸尾町	0.10
2	2	343	上遠石	街区公園	上遠石町	0.13
2	2	344	栗	街区公園	大字徳山字西栗坪	0.17
2	2	345	加	街区公園	大字上村字東南野	0.20
2	2	346	象	街区公園	大字徳山字象東	0.14
2	2	347	見明第1	街区公園	大字下上字見明	0.09
2	2	348	見明第2	街区公園	大字下上字見明	0.10
2	2	349	富	街区公園	大字下上字平城	0.33
2	2	350	三番町	街区公園	三番町3丁目	0.11
2	2	351	天神	街区公園	大字久米字貞宮	0.06
2	2	352	梶	街区公園	大字久米字夜田	0.19
2	2	353	桜	街区公園	大字久数字筋ケ	0.23
2	2	354	花	街区公園	花島町	0.18
2	2	355	竹	街区公園	大字櫛ヶ浜字西山根	0.26
2	2	356	的	街区公園	大字徳山字大切	0.22
2	2	357	沢	街区公園	大字久米字沢田ノ巻外	0.12
2	2	358	銀	街区公園	遠石1丁目	0.11
2	2	301	扇	公園	扇町	0.36
3	3	304	東川緑地	公園	橋本町1丁目、2丁目外	3.81
3	3	305	秋	川公園	秋月2丁目	1.40
3	3	306	岡	公園	岡隠3丁目	2.10
3	3	307	城ヶ丘	公園	城ヶ丘5丁目	1.60
3	3	308	速	公園	速谷1丁目	1.10
3	3	309	須恵市	公園	大字櫛屋字一葉屋開作	2.10
3	2	310	金剛山	公園	大字徳山字藤ヶ谷	0.72
3	5	312	大津島	公園	大字大津島字平松外	15.10
3	3	313	春	西公園	開陽1丁目外	2.30
3	4	301	徳	山公園	大字徳山字城跡外	8.20

徳山地域　都市計画緑地

番号	種別	名称	位置	面積(ha)
301	緩衝緑地	岡南緑地	岡隠3丁目、遠石1丁目外	82.20
	緑道	岡南緑道	大内町、岡隠1丁目外	1.60
	都市緑地	長谷緑地	江の河町、瀬戸尾町	0.97
	都市緑地	西松原緑地	仲尾町3丁目	0.10

徳山地域　都市計画墓園

番号	種別	名称	位置	面積(ha)
301	墓園	大道山墓園	桜木3丁目、五月町、又市宮町字大和一番、字丸才一番、字一本松、字丸才二番	16.40

新南陽地域　都市計画公園

公園番号 区分	区域番号	一連番号	公園名	位置	面積(ha)
2	2	401	上迫	市区公園	上迫町	0.15
2	2	402	政所	市区公園	政所2丁目	0.23
2	2	403	竹山	市区公園	富田11丁目	0.22
2	2	404	宮ヶ谷	市区公園	宮ヶ谷2丁目	0.21
2	2	405	政所東	市区公園	政所3丁目	0.18
2	2	406	中央	市区公園	中央町	0.26
2	2	407	船原新田	市区公園	新田1丁目	0.22
2	2	408	長田	市区公園	長田町	0.50
2	2	409	川崎	市区公園	川崎3丁目	0.18
5	5	401	水源山公園	国	大字富田字水源外	25.90

徳山地域　都市計画道路

路線番号 区分	区域番号	一連番号	路線名称	起点	終点	車線数	幅員(m)	延長(m)
3	2	301	中央通線	大字久米字弥平	新地3丁目	6	36	7,260
3	2	302	徳山停車場線	御幸通2丁目	大字徳山字金剛山	4	36	1,670
3	2	303	山手線	大字久米字神田	大字上村字岡山	4	32	6,810
3	3	304	海岸通線	築港町	鐘楼町	4	25	2,520
3	3	305	樋廻原田線	岡田町	樋廻町	4	25	1,030
3	3	306	二番町緑町線	緑町1丁目	二番町2丁目	4	25	850
3	3	307	徳山商業線	慶賀町	岐南町	4	25	1,720
3	4	308	遠石江口線	青山町	西松原4丁目	2	20	3,110
3	4	309	国道2号線	大字夜市字才崎下	大字戸田字上柳岐	4	21.5	6,560
3	4	310	大田川代々木線	開陽3丁目	代々木通2丁目	2	16	2,940
3	4	311	泉原金剛山線	泉原町	大字徳山字金剛山	2	16	1,850
3	4	312	仲尾今住線	仲尾町2丁目	今住町	4	20	520
3	4	313	梶町一の井手線	梶町2丁目	大字徳山字一の井手	2	16	2,900
3	4	314	遠石一の井手線	遠石1丁目	大字徳山字一の井手	2	16	3,100
3	4	315	鼎馬場線	大字久米字宮内	桜木1丁目	2	16	2,000
3	4	316	櫛浜久米線	大字櫛ヶ浜字下塩田	大字久米字平田	2	20	2,030
3	5	317	秋月島線	大字櫛屋字開作南	大字久数字梶奈木	2	12	6,510
3	5	318	若宮町線	岐南町	御幸通1丁目	2	15	380
3	5	319	泉原合田橋線	入船町	泉原町	2	15	1,940
3	5	320	緑町前谷下線	緑町1丁目	原町	2	15	1,500
3	5	321	緑町神原線	緑町3丁目	楠町	2	15	370
3	5	322	江口東洋線	西松原1丁目	新町通5丁目	2	15	320
3	5	323	月丘町二番町線	月丘町4丁目	二番町3丁目	2	15	1,220
3	5	324	岡田原築港線	築港町	鐘楼町	2	15	1,350
3	5	325	浦山開作線	西松原3丁目	江口1丁目	2	12	610
3	5	326	鴨倉線	築港町	築港町	2	15	620
3	5	327	遠石馬場線	五月町	周陽2丁目	2	15	1,330
3	4	328	浦山開作線	新地2丁目	新地3丁目	2	16	660
3	4	329	戸田停車場線	大字夜市字高井山	大字戸田字久保	2	16	2,210
3	4	330	尾田岳切線	大字櫛屋字東浦	大字櫛屋字西宮下塩田	2	16	1,620
3	4	331	梶木和田線	梶木3丁目	大字久米字五反田	2	16	1,600
3	4	333	新宿通線	新宿通6丁目	新宿通6丁目	4	20	130
3	3	332	西久米沢田線	大字久米字松ノ木	大字久米字築地	2	12	880
7	7	301	北部1号線	大字徳山字向原	大字徳山字向原	6	130	
7	7	302	北部2号線	大字徳山字向原	大字徳山字西山	6	130	
7	7	303	北部3号線	大字徳山字向原	大字徳山字向原	6	100	
7	7	304	北部4号線	大字徳山字向原	大字徳山字二番丁	6	300	
7	7	305	北部5号線	大字徳山字向原	大字徳山字向原	6	100	
7	7	306	北部6号線	大字徳山字一番丁	大字徳山字二番丁	6	80	
7	7	307	北部7号線	大字徳山字上柳ヶ丁	大字徳山字上柳ヶ丁	6	190	
7	7	308	北部8号線	舞車町	大字徳山字上柳ヶ丁	6	280	
7	6	309	新地線	新地2丁目	新地2丁目	8	320	
7	7	310	新地西山線	江口2丁目	新地3丁目	6	620	
7	6	311	北部9号線	舞車町	舞車町	9.5	220	

新南陽地域　都市計画道路

路線番号 区分	区域番号	一連番号	路線名称	起点	終点	車線数	巾員(m)	延長(m)
3	3	401	山手線	川崎3丁目	若山2丁目	4	25	7,320
3	4	402	中央通り線	西イ代山町	若山2丁目	4	18	6,150
3	4	403	海岸線	三笠町	若山1丁目	2	16	6,030
3	4	404	川崎平野線	川崎3丁目	須恵3丁目	2	16	3,100
3	4	405	福川線	清水2丁目	政所3丁目	2	16	320
3	4	406	福川停車場線	福川3丁目	福川3丁目	2	16	450
3	4	407	寺西町線	福川3丁目	若山1丁目	2	16	820
3	4	409	新南陽停車場線	清水1丁目	大字下上字土井	2	16	1,210
3	4	410	宮の前線	新宿町	野村2丁目	2	20	2,910
3	5	411	桜民線	野村2丁目	大神2丁目	2	12	2,500
3	5	412	駅北1号線	清水1丁目	港々2丁目	2	12	770
3	5	413	氏田線	平野2丁目	大字富田字中溝	2	12	690
3	5	414	仁田線	永源町	上迫町	2	12	710
3	5	415	駅北2号線	中央町	温山1丁目	2	9	1,850
3	4	416	八幡線	大神2丁目	新宿町	2	16	840
3	4	417	中溝線	大字富田字番ノ木	梶町町	2	16	1,100
7	6	401	南部1号線	大字富田字新町	大字富田字番ノ木	9	9	200
7	6	402	西部2号線	大字富田字番ノ木	大字富田字長田	9	9	470

徳山地域　都市計画通路

路線番号	路線名称	位置	巾員(m)	延長(m)
301	徳山駅南北自由通路	大字徳山字花園町南通	8	130

用途地域面積表（周南都市計画区域）

種類	面積(ha)	構成比(%)	建ぺい率(%)	容積率(%)
第一種低層住居専用地域	232	5.8	50	80
第二種低層住居専用地域	8.9	0.2	50	80
第一種中高層住居専用地域	748.4	18.8	60	200
第二種中高層住居専用地域	143	3.6	60	200
第一種住居地域	770.8	19.3	60	200
第二種住居地域	135.9	3.4	60	200
準住居地域	29.4	0.7	60	200
近隣商業地域	159.7	4.0	80	200
商業地域	47.3	1.2	80	300
小計	207	57.1	－	－
第一種住居地域	0	0.0		300
第二種住居地域	168	4.2	80	400
準工業地域	22	0.6		600
小計	190	4.8	－	－
準工業地域	560.1	14.1	60	200
工業地域	206.1	5.2	60	200
工業専用地域	754.3	18.9	60	200
合計	3,986	100	－	－

（注）この図面は、都市計画の概要を示すものであり、位置及び区域は、概ねの場所を表示しています。詳細については、都市計画担当課に問い合わせてください。

凡例

- 行政区域
- 市街化区域界
- 用途地形地物による場合
- 地域界　その他の場合
- 第一種低層住居専用地域（高さ制限 10m）
- 第二種低層住居専用地域（高さ制限 10m）
- 第一種中高層住居専用地域（20）
- 第二種中高層住居専用地域（20）
- 第一種住居地域（20）
- 第二種住居地域（20）
- 準住居地域（20）
- 近隣商業地域（20）（80）（200）
- 商業地域（20）（80）（300）
- 準工業地域（20）（60）（200）
- 工業地域（20）（60）（200）
- 工業専用地域（20）（60）（200）
- 防火地域
- 準防火地域
- 都市計画道路
- 公園・緑地
- 墓園
- 土地区画整理区域
- 地区計画
- 駐車場整備地区
- 特別工業地区
- 周南緑地広域スポーツ拠点地区
- 大規模集客施設制限地区（準工業地域の全域）
- 下水道排水区域
- 臨港地区
- 駐車場・ボンブ場・市場等　名称
- 高度利用地区
- 第一種市街地再開発事業

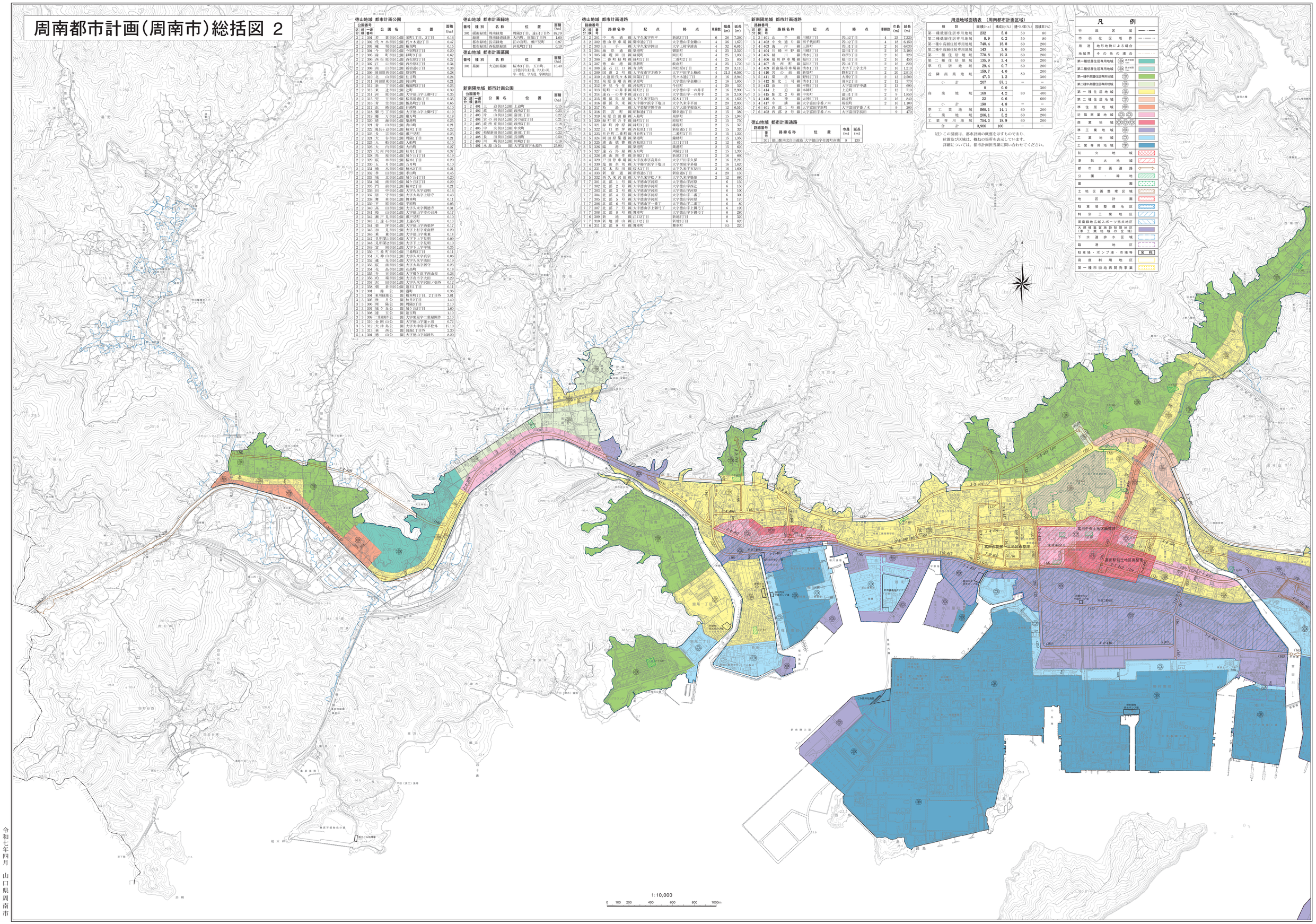

令和七年四月　山口県周南市