周南都市計画（周南市）総括図 1

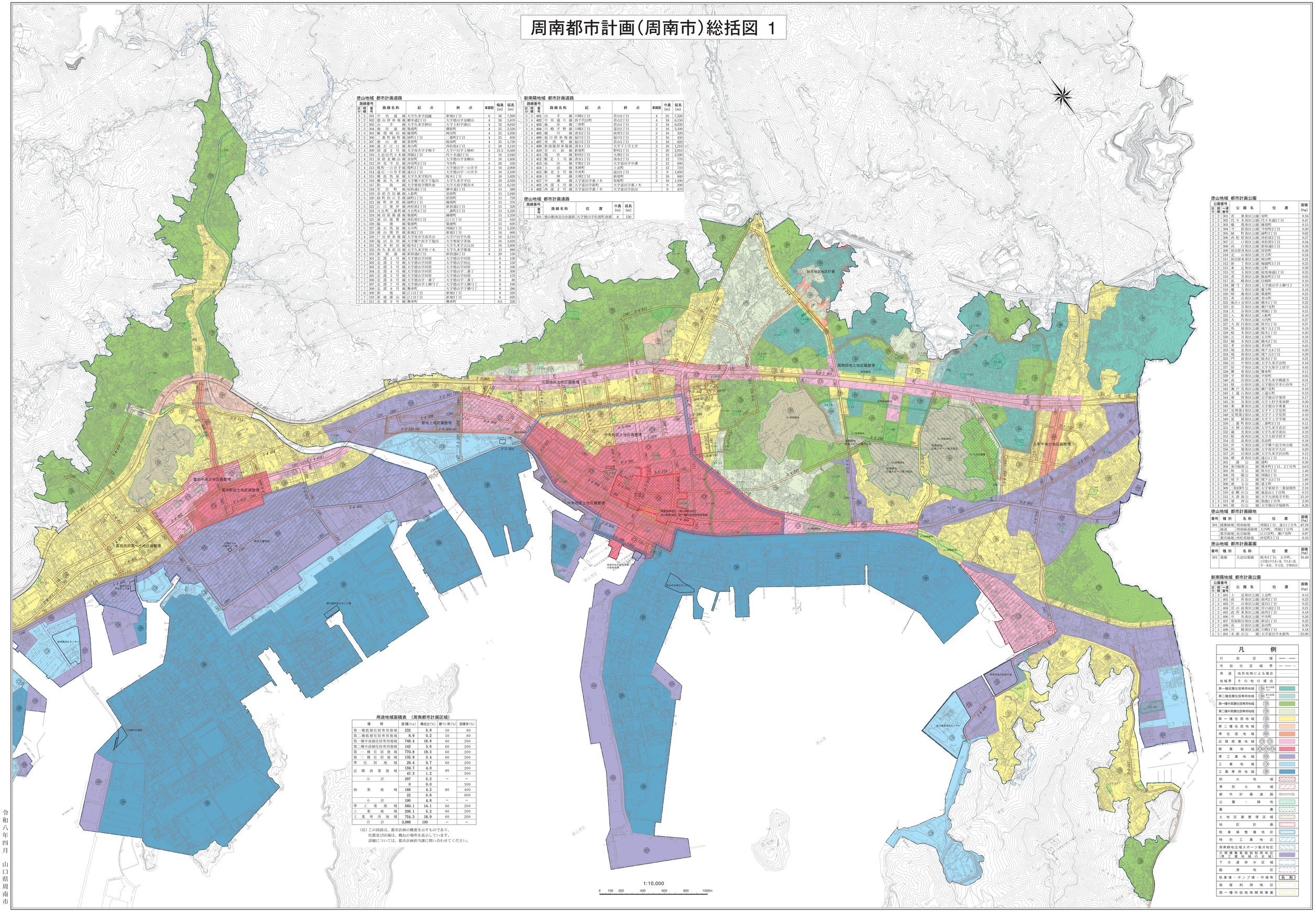

徳山地域　都市計画道路

路線番号 区分	路線番号 種別	路線番号 番号	路線名称	起点	終点	車線数	幅員(m)	延長(m)
3	2	301	中央通線	大字久米字白滝	新地3丁目	6	36	7,260
3	2	302	徳山停車場線	御幸通2丁目	大字徳山字金岡山	4	36	1,670
3	2	303	山手線	大字久米字岡山	大字上村字南山	4	32	6,810
3	3	304	海岸通線	築港町	鶴新町	4	25	2,520
3	3	305	櫻馬場川田線	櫻馬町	岡田町	4	25	1,030
3	3	306	一番町緑町線	緑町1丁目	一番町2丁目	4	25	850
3	3	307	徳山港線	鹿野町	粭島町	4	25	1,720
3	4	308	遠石江口線	南山町	西松原4丁目	2	20	3,110
3	4	309	国道2号線	大字夜市字才路下	大字2丁目字上椋峠	4	21.5	6,560
3	4	310	大島田代々木線	周陽3丁目	代々木通2丁目	2	16	2,940
3	4	311	泉原金剛山線	泉原町	大字徳山字金剛山	2	16	1,850
3	4	312	沖見今任線	沖見町2丁目	今任町	4	20	520
3	4	313	梶町一の井手線	梶町2丁目	大字徳山字一の井手	2	16	2,900
3	4	314	遠石一の井手線	遠石1丁目	大字徳山字一の井手	2	16	3,100
3	4	315	櫻馬場塩浜線	大字久米字岡内	塩竈4丁目	2	16	1,620
3	4	316	櫻馬場久米線	大字櫻ヶ丘字下塩田	大字久米字平田	2	20	2,030
3	5	317	秋月線	大字久米字櫻ヶ丘	大字久米字櫻ヶ丘	2	12	6,510
3	5	318	若宮町線	昭和通1丁目	御幸通1丁目	2	15	380
3	5	319	泉原台田櫻線	大和町	泉原町	2	15	1,940
3	5	320	緑町切の手線	緑町1丁目	原原町	2	15	750
3	5	321	緑町舟原線	緑町3丁目	櫻馬町	2	15	370
3	5	322	江口栗坪線	西松原1丁目	新宿通5丁目	2	15	320
3	5	323	月丘町二番町線	月丘町4丁目	一番町3丁目	2	15	1,220
3	5	324	岡田原築港線	築港町	櫻町	2	15	1,250
3	5	325	浦山築港線	西松原3丁目	江口1丁目	2	12	610
3	5	326	臨港線	築港町	築港町	2	15	620
3	5	327	遠石馬場線	五月町	切畑2丁目	2	15	1,330
3	4	328	浦山開作線	新地2丁目	新地3丁目	2	16	660
3	4	329	戸田停車場線	大字夜市字高井山	大字戸田字久保	2	16	2,210
3	4	330	塩田奈切線	大字櫻ヶ丘字下塩田	大字栗屋字茅渕	2	16	1,620
3	4	331	桜木和田線	桜木3丁目	大字久米字五反田	2	16	1,600
3	5	332	西久米武田線	大字久米字若ノ木	大字久米字櫻ヶ丘	2	12	880
3	4	333	新宿通線	新宿通6丁目	新宿通6丁目	4	20	130
7	7	301	北部1号線	大字徳山字河原	大字徳山字河原		6	130
7	7	302	北部2号線	大字徳山字河原	大字徳山字西辻		6	150
7	7	303	北部3号線	大字徳山字河原	大字徳山字河原		6	100
7	7	304	北部4号線	大字徳山字河原	大字徳山字二番丁		6	300
7	7	305	北部5号線	大字徳山字河原	大字徳山字河原		6	170
7	7	306	北部6号線	大字徳山字一番丁	大字徳山字二番丁		6	80
7	7	307	北部7号線	大字徳山字上鰐ヶ丁	大字徳山字上鰐ヶ丁		6	190
7	7	308	北部8号線	大字徳山字下鰐ヶ丁	大字徳山字下鰐ヶ丁		6	280
7	6	309	新地線	新地2丁目	新地2丁目		8	320
7	7	310	新地浦江線	江口2丁目	新地3丁目		6	620
7	6	311	北部9号線	舞車町	舞車町		9.5	220

新南陽地域　都市計画道路

路線番号 区分	路線番号 種別	路線番号 番号	路線名称	起点	終点	車線数	巾員(m)	延長(m)
3	3	401	山手線	川崎3丁目	若山2丁目	4	25	7,320
3	4	402	中央通り線	西千代田町	若山2丁目	4	18	6,150
3	4	403	海岸通線二期	若山1丁目	若山1丁目	2	16	6,030
3	4	404	川崎平野線	川崎3丁目	富田1丁目	2	16	3,100
3	4	405	桃川線	清水2丁目	政所2丁目	2	16	320
3	4	406	福川停車場線	福川3丁目	福川3丁目	2	16	450
3	4	407	寺西町線	福川3丁目	若山1丁目	2	16	820
3	4	409	新南陽停車場線	清水1丁目	大字下上字七井	2	16	1,210
3	4	410	冗の前線	新堤町	野村2丁目	2	20	2,910
3	5	411	電気線	大町2丁目	大町2丁目	2	12	2,500
3	5	412	駅北1号線	清水1丁目	清水2丁目	2	12	770
3	5	413	長田線	平野2丁目	大字富田字中溝	2	12	690
3	5	414	上道線	本郷町	上道町	2	12	710
3	5	415	駅北2号線	中央町	福川1丁目	2	9	1,850
3	4	416	大神線	大神2丁目	新堤町	2	16	840
3	4	417	中溝線	大字富田字番ノ木	坂根町	2	16	1,100
7	6	401	西部1号線	大字富田字番ノ木	大字富田字番ノ木		9	200
7	6	402	西部2号線	大字富田字番ノ木	大字富田字長田		9	470

徳山地域　都市計画道路

路線番号			路線名称	位置	巾員(m)	延長(m)
	種別	番号				
		301	徳山駅南北自由通路	大字徳山字名切字南浦	8	130

徳山地域　都市計画公園

公園番号 区分	公園番号 種別	公園番号 一連番号	公園名	位置	面積(ha)
2	2	301	若宮公園	栄町	0.16
2	2	302	代々木通公園	代々木通2丁目	0.47
2	2	303	櫻馬場公園	櫻馬町	0.15
2	2	304	今任町公園	今任町2丁目	0.20
2	2	305	緑町公園	緑町3丁目	0.02
2	2	306	西松原公園	西松原2丁目	0.27
2	2	307	白熊公園	西松原3丁目	0.34
2	2	308	白熊公園	新宿通6丁目	0.38
2	2	309	岡田原西公園	新宿町	0.28
2	2	310	江口公園	住吉町	0.24
2	2	311	岡田原東公園	岡田町	0.21
2	2	312	栗坪公園	梅園町3丁目	0.23
2	2	313	栗坪北公園	辻町	0.39
2	2	315	遠石松原公園	松原通通3丁目	0.35
2	2	316	空地公園	鼎島町2丁目	0.65
2	2	317	長崎公園	白崎町	0.10
2	2	318	櫻ヶ丘公園	大字徳山字上鰐ヶ丁	0.19
2	2	319	櫻ヶ丘公園	櫻ヶ町	0.18
2	2	320	櫻馬場公園	櫻馬町	0.25
2	2	321	青山公園	青山町	0.21
2	2	322	高芝ヶ丘公園	桜木1丁目	0.22
2	2	323	長宗公園	瀬戸見町	0.23
2	2	324	大谷公園	周陽1丁目	0.21
2	2	325	大船公園	大船町	0.10
2	2	326	大内公園	大内町	0.27
2	2	327	大河内公園	秋月1丁目	0.37
2	2	328	鬼原公園	鬼ヶ丘1丁目	0.19
2	2	329	桜木公園	桜木1丁目	0.20
2	2	330	月丘公園	月丘町	0.10
2	2	331	櫻木公園	櫻木2丁目	0.21
2	2	332	沖田公園	沖田町	0.45
2	2	333	城北公園	城ヶ丘4丁目	0.20
2	2	334	城南公園	城ヶ丘3丁目	0.29
2	2	335	門前公園	桜木2丁目	0.21
2	2	336	中央公園	大字久米字迎明	0.16
2	2	337	宇佐公園	大字久米字上宇佐宇	0.43
2	2	338	舞車公園	舞車町	0.11
2	2	339	平原公園	平原町	0.05
2	2	340	高田公園	大字久米字興徳寺	0.31
2	2	341	桜二山公園	大字徳山字赤小台外	0.17
2	2	342	瀬戸見公園	瀬ノ尾町	0.10
2	2	343	上道石公園	上道石町	0.13
2	2	344	栗坪公園	大字徳山字栗坪	0.17
2	2	345	知見公園	大字上村字南海野	0.20
2	2	346	桜巻公園	大字徳山字巻東	0.14
2	2	347	見明第1公園	大字上字見明	0.09
2	2	348	見明第2公園	大字上字見明	0.10
2	2	349	岡原公園	大字下上字平城	0.35
2	2	350	一番町公園	一番町3丁目	0.11
2	2	351	大神山公園	大字久米字森宗	0.06
2	2	352	鬼原公園	大字久米字鬼原	0.19
2	2	353	高野公園	大字久米字宮平	0.23
2	2	354	花岡公園	花岡町	0.18
2	2	355	平成公園	大字櫻ヶ丘字乃木山根	0.26
2	2	356	狗留公園	大字夜市字天狗	0.29
2	2	357	狗留公園	大字久米字沢田外	0.12
2	2	358	櫻井公園	桜ヶ丘1丁目	0.11
3	2	301	遊園公園	鹿野町	0.36
3	2	304	東川緑地公園	櫻馬町1丁目、2丁目外	0.63
3	3	305	秋月公園	秋月2丁目	1.40
3	3	306	岡陽公園	岡陽3丁目	2.10
3	3	307	城ヶ丘公園	城ヶ丘5丁目	1.60
3	3	308	浦王公園	浦王町	1.10
3	5	309	夏目緑地公園	大字櫻屋字二葉屋開作	2.10
3	2	310	金剛山公園	東流山4丁目外	0.72
3	5	312	大津島公園	大字久津島字子松	15.10
3	5	313	櫻西公園	花岡1丁目外	2.30
5	4	301	徳山公園	大字徳山字城跡外	8.20

徳山地域　都市計画緑地

番号	種別	名称	位置	面積(ha)
301	緩衝緑地	周南緑地	周陽3丁目、遠石1丁目外	87.20
	緑道	周南緑道緑地	大内町、岡陽1丁目外	1.60
	都市緑地	長宗緑地	江の浜町、瀬戸見町	0.97
	都市緑地	西松原緑地	神見町3丁目	0.10

徳山地域　都市計画墓園

番号	種別	名称	位置	面積(ha)
301	墓園	大迫田墓園	桜木3丁目、五月町、大字徳山字大小鳥、字大小足、字一本松、字万見、字神供田	16.40

新南陽地域　都市計画公園

公園番号 区分	公園番号 種別	公園番号 一連番号	公園名	位置	面積(ha)
2	2	401	上道公園	上道町	0.15
2	2	402	政所公園	政所2丁目	0.23
2	2	403	若山公園	若山1丁目	0.22
2	2	404	冗の前公園	冗の前2丁目	0.21
2	2	405	政所東公園	政所2丁目	0.18
2	2	406	中央公園	中央町	0.26
2	2	407	松原新田公園	新田1丁目	0.52
2	2	408	長田公園	長田町	0.50
2	2	409	川崎公園	川崎3丁目	0.18
5	5	401	永源山公園	大字富田字永源外	25.90

用途地域面積表　（周南都市計画区域）

種類	面積(ha)	構成比(%)	建ぺい率(%)	容積率(%)
第一種低層住居専用地域	232	5.8	50	80
第二種低層住居専用地域	8.9	0.2	50	80
第一種中高層住居専用地域	748.4	18.8	60	200
第二種中高層住居専用地域	143	3.6	60	200
第一種住居地域	770.8	19.3	60	200
第二種住居地域	135.9	3.4	60	200
準住居地域	29.4	0.7	60	200
近隣商業地域	159.7	4.0	80	200
	47.3	1.2		300
小計	207	5.2	－	－
商業地域	0	0.0	80	300
	168	4.2		400
	22	0.6		600
小計	190	4.8	－	－
準工業地域	560.1	14.1	60	200
工業地域	206.1	5.2	60	200
工業専用地域	754.3	18.9	60	200
合計	3,986	100	－	－

（注）この図面は、都市計画の概要を示すものであり、位置及び区域は、概ねの場所を表示しています。詳細については、都市計画担当課に問い合わせてください。

凡例

- 行政区域
- 市街化区域界
- 用途地域界
  - 地形地物による場合
  - その他の場合
- 第一種低層住居専用地域
- 第二種低層住居専用地域
- 第一種中高層住居専用地域
- 第二種中高層住居専用地域
- 第一種住居地域
- 第二種住居地域
- 準住居地域
- 近隣商業地域
- 商業地域
- 準工業地域
- 工業地域
- 工業専用地域
- 防火地域
- 準防火地域
- 都市計画道路
- 公園・緑地
- 墓園
- 土地区画整理区域
- 地区計画
- 駐車場整備地区
- 特別工業地区
- 周南緑地広域スポーツ拠点地区
- 大規模集客施設制限地区（準工業地域の全域）
- 下水道排水区域
- 臨港地区
- 駐車場・ポンプ場・市場等（名称）
- 高度利用地区
- 第一種市街地再開発事業

令和八年四月　山口県周南市