

しゅうなん

平成15年5月1日、周南市の誕生とともに創刊した「広報しゅうなん」。

市政の動き、地域の話題、市民の活動——。

毎月1日・15日の発行を経て、令和3年10月1日号からは毎月1日発行へと形を変えながらも、その時々さまざまな出来事を伝えてきました。

そして、迎えた500号。

これまでも、これからも、周南市の情報を分かりやすく届けていきます。



- こども誰でも通園制度…P2
- 移動図書館やまびこ号リニューアル…P3
- 職員を募集します………P6
- 夏まつり情報……………P18

親子で楽しく過ごせる場所

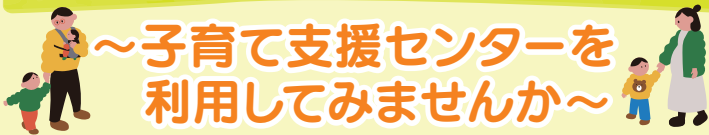

～子育て支援センターを
利用してみませんか～

子育て支援センター

市内12カ所

乳幼児と保護者が気軽に集まって交流したり、育児の悩み・不安などを専門の指導員に相談したりできます。親子で楽しめるイベント・季節の行事・育児講座なども実施しています。



▲熊毛子育て支援センター



▲わかやますくすくセンター

子育てひろば

市内5カ所

支援センターまで遠くて足を運びにくい人向けに、夜市・菊川・秋月・櫛浜・須々万地区の市民センターに指導員が出張し、定期的に開設します。自由遊びや親子の交流を楽しみましょう。

いづれも 対象 市内に在住する、次の年齢のこどもと保護者▼0～4歳未満▼4歳以上の未就園児

開所時間やイベントの予約など、詳しくは各センターにお問い合わせください。

周南市 子育て支援センター



保健師による育児相談・身体測定

妊娠中・産後の体のことやこどものこと、おっぱいのことなどを保健師に相談してみませんか？子育て支援センターの見学なども受け付けています。



| | |
|----------|-----------------|
| 毎週金曜日 午後 | 子育て交流センターぞうさんの家 |
| 第1火曜日 午前 | 鹿野子育て支援センター |
| 第2月曜日 午前 | 熊毛子育て支援センター |
| 第2火曜日 | 尚白子育て支援センター |
| 第3火曜日 | にこにこセンター |
| 第4火曜日 | わかやますくすくセンター |

※開催日は変更することがあります。

認定こども園による子育て支援活動

さまざまな子育て支援活動を行っています。詳しくは、各園にお問い合わせください。

- 蓮生・まこと幼稚園…ちびっこクラブ☎0834-25-2469
- あおば幼稚園…子育て支援どんぐりキッズ☎0833-91-6101

周南市子育て支援アプリ「はぴはぐby母子モ」

妊娠・出産・子育てに関する市の情報を集めています。子育て支援センターで開催される行事も掲載しています。



周南市 母子モ

問合せ こども保育課☎0834-22-8349

こども誰でも通園制度 を利用しませんか？

こども誰でも通園制度とは？

普段、保育所など(認可保育所・認定こども園・幼稚園・地域型保育事業・企業主導型保育事業)に通っていないこどもを施設で預かり、同年代のこどもとの遊びや、家庭とは異なる経験などを通じて、こどもの育ちを応援する制度です。

対象 生後6カ月～3歳未満の、保育所などに通っていない未就園児
※保護者の就労要件などは問いません。

場所 市内の保育所・幼稚園・子育て交流センターの9施設

利用料 こども1人につき、1時間当たり300円

※施設によって利用料は異なります。(減免制度あり)

利用時間 1人当たり月10時間まで

詳しくはこちら▶



利用の流れ

市へ利用申請

利用認定

利用希望施設との面談

利用開始

随時、申請書を、オンラインフォーム・窓口で受け付けます。



問合せ こども保育課☎0834-22-8455

誰もが本を楽しめる!

新しい移動図書館やまびこ号出発!

移動図書館やまびこ号がリニューアルし、新たな車両で市内各地のステーションを巡回しています。図書館の本は、誰でも無料で借りられます。ぜひお気に入りの一冊を見つけてください。巡回日程や各ステーションの場所などは、市広報や市立図書館ホームページを確認してください。



リニューアルポイント POINT

利用しやすいバリアフリー対応

誰もが快適に本を選べるよう、電動昇降機を備え、車いすやベビーカーを利用する人でも、スムーズに車内へ入れるようになりました。これまで以上に、多くの人々が本との出会いを楽しめます。



デザインを一新

外観は、市章のカラーをベースにし、図書館のイメージキャラクター「レッサーとしまる」をデザイン。愛らしい姿で、地域の皆さんに親しまれる存在として、市内を元気に走っています。



約3,000冊の本との出会い

読み聞かせ絵本から話題の小説まで、多彩なジャンルの本をそろえています。図書館までは少し距離があるという人も、ぜひ近くのステーションで、心はずむ一冊を見つけてみませんか?



問合せ 中央図書館 ☎0834-22-8682

個性爆発 クセがすごい!? いきもの展

～生きぬくための形と色～

期間 7月18日(土)～9月23日(水) 場所 徳山動物園

なんでこんな色?この姿に意味があるの?

人の感覚では不気味に見えたり、ユニークに見えたりする生き物の姿形には、生きるために必要な進化が詰まっています。どんな姿も、自然界を生き抜くための大切な個性です。

これまで避けてきた生き物をじっくり観察することで新たな発見があったり、見たことのない生き物と出会えたりするかもしれません。

その姿形に秘められた不思議を感じてみましょう!

＼ 時間限定イベント /
勇気を出してチャレンジだ
ヤスデやゴキブリ
とのふれあい

期間中毎日開催
11時30分～

ゴキブリ



ゾーン5
未知との遭遇!
常識を突き破れ!

「なんでこんな姿?」「こんな色の○○っているんだ!」
単なる失敗や奇形ではない
可能性を秘めた
生き物を大紹介



ゾーン1
わさわさ!
うねうね!



「実はすごい!」
「苦手だったけど見直した!」
そんな生き物が大集合



ゾーン2
えっ!どこにいるの?



「どう見てもうちじゃん!」
「〇〇かと思った!」
別の物に大変身した
生き物が大集合



ゾーン3
絶対ヤバイ!



「見るからに毒っぽい…」
「絶対触るとダメそう…」
危険を全身で主張する
生き物が大集合

DANGER



ゾーン4
土の中のスペシャリスト

「生きた姿を初めて見た!」「思ったより小さい?」知名度は高いけれどその本質は謎に包まれているあの生き物を大公開!



問合せ 徳山動物園 ☎0834-22-8640



知っておきたい! 柔道整復師(整骨院・接骨院)の保険診療

整骨院・接骨院での施術は、国民健康保険が **使える場合** と **使えない場合** があります。

国民健康保険が使える場合

- 負傷原因のはっきりとした外傷性の打撲・捻挫・挫傷(肉離れなど)
- 骨折・脱臼(応急処置を除き、医師の同意が必要)



国民健康保険が使えない場合

- 日常生活での単なる疲れ・肩凝り・腰痛
- スポーツなどによる筋肉疲労・筋肉痛
- 神経痛・リウマチ・五十肩・ヘルニアなどの痛みや凝り
- 脳疾患後遺症などの慢性病
- 症状の改善が見られない長期にわたる漫然とした施術
- 仕事中や通勤途中に起きた負傷(労災保険の対象)



施術を受ける時の注意点

■ 負傷原因を正しく伝える

外傷性の負傷でない・労働災害・通勤災害の場合は、国民健康保険は使えません。交通事故の場合は、市に届け出が必要です。

■ 病院での治療との重複はできません

同じ負傷で、外科・整形外科などの治療と、柔道整復師の施術を同時期に重複して受けた場合、原則、保険対象になりません。柔道整復師の施術料は全額自己負担となります。

■ 療養費支給申請書は自分で署名する

負傷原因・負傷名・日数・金額などをよく確認し、申請書の委任欄に、自分で署名しましょう。

※負傷により自筆ができない場合は代筆も可能ですが、その場合は押印が必要です。

■ 複数の整骨院・接骨院での重複受診に注意

同じ負傷で、同時期に複数の施術所で施術を受けると、1カ所しか国民健康保険が適用されず、その他の施術料が全額自己負担となる場合があります。

■ 領収書をもらう

領収書の金額を確認し、大切に保管してください。

■ 施術が長期にわたる場合は、医師の診断を受ける

内科的要因も考えられるので、病院・診療所などを受診しましょう。

医療費の適正化のため、受けた施術について、市から内容などの照会をすることがあります。



問合せ 保険年金課 ☎0834-22-8311

国民健康保険加入者が **第三者行為** で **けが** をしたときは **届け出** が必要です



第三者行為とは

他の人(第三者)により負ったけがなどのこと

例 交通事故・他人の飼い犬にかまれた・飲食店での食中毒・暴力行為 など

⚠ 示談の前に必ず問い合わせを!

第三者行為で負傷した場合でも、国民健康保険を使って治療できます。国民健康保険がいったん医療費を立て替え、加害者へ請求しますが、示談が成立すると、市が加害者に請求できなくなることがあります。



⚠ 次の場合は国民健康保険の給付が受けられません

- ▼ 加害者から治療費を受け取った
- ▼ 酒酔い運転や無免許運転など、本人の不法行為によるけが
- ▼ 業務上や通勤災害によるけが(労災保険の対象)

⚠ 届け出に必要な書類

- ▼ 第三者の行為による被害届
- ▼ 事故発生状況報告書
- ▼ 念書
- ▼ 誓約書
- ▼ 交通事故証明書
- ▼ 人身事故証明書入手不能理由書(物損(物件)扱いの場合)
- ▼ 来庁者の本人確認書類
- ▼ 印鑑

※の書類は、保険年金課・総合支所に設置しています。

問合せ 保険年金課 ☎0834-22-8311



7月は社会を明るくする運動強調月間



地域で、立ち直りを支える保護司

犯罪や非行をした人たちの立ち直りには、本人の努力だけでなく、地域の理解や見守りが欠かせません。保護司は、一人ひとりに寄り添いながら、安心して暮らせる地域づくりに取り組んでいます。



サポートセンターに駐在している保護司

保護司とは？

犯罪や非行をした人の立ち直りを地域で支える民間のボランティアです。法務大臣から委嘱された非常勤の国家公務員として活動しています。

周南保護区での活動

●小・中学生作文コンテスト

未来を担うこどもたちに、犯罪や非行のない社会について考えてもらうため、日ごろの家庭生活や学校生活を基にした作文コンテストを実施しています。

●犯罪や非行を未然に防ぐ活動

社会を明るくする運動を中心に、街頭パレードや啓発活動などを実施しています。



総会



街頭パレード



作文コンテスト

保護司などについての問合せ

〒745-0045 徳山港町1-1
(徳山港町庁舎)
更生保護サポートセンターしゅうなん
☎0834-22-8441

少年の主張コンクール周南大会・ 青少年非行防止推進周南大会・ 社会を明るくする運動

日時 7月11日(土)13時～15時30分
場所 学び・交流プラザ
内容 作文発表、各賞表彰式など
定員 250人
問合せ 生涯学習課☎0834-22-8697



問合せ 地域福祉課☎0834-22-8465

身近な
防災対策!

防災ラジオで災害に備えましょう!

市では、防災ラジオを有償提供しています。緊急時には、市や国からのお知らせを自動かつ最大音量で放送します。日ごろから活用し、災害に備えましょう。



詳しくは
こちら▶



■防災ラジオの申し込みを随時受け付けています

- ▷対象 市内に在住する人・市内事業所・自治会など
 - ▷料金 2,000円
 - ▷申込み 申込書を、窓口(防災危機管理課・総合支所 地域政策課・支所)・郵送・Eメールで提出後、代金と引き換えに受け取り
- ※在庫状況により、後日引き渡しになる場合があります。

防災ラジオが聞き取りにくいときは



- 雑音が入る場合は、次の方法を試してください。
 - ▷窓付近など、室内で受信状況の良い場所を探す
 - ▷ラジオ本体の向きやアンテナを伸ばして、調整する
- ※改善しない場合は、フィーダーアンテナなどを無償で提供しますので、問い合わせてください。



問合せ 防災危機管理課☎0834-22-8208・✉bousaikiki@city.shunan.lg.jp

職員を募集します



問合せ

- 市職員採用試験
…人事課 ☎0834-22-8253
- 上下水道局職員採用試験
…上下水道局総務課 ☎0834-22-8625
- 消防採用試験
…消防本部消防総務課 ☎0834-22-8754

市職員(後期日程)

| 区分 | 職種 | 受験資格 | 採用予定人数 | 試験内容(1次試験) | |
|-------------------|------|----------------------------|--------|------------|------------|
| 高校卒業程度 | 行政事務 | 平成17年4月2日以降に生まれた人※ | 3人程度 | 教養試験 | 作文 性格検査 |
| | 土木技術 | | 2人程度 | 専門試験 | |
| | 飼育技術 | 平成8年4月2日以降に生まれた人 | 2人程度 | 教養試験 | |
| 高校卒業程度 (社会人対象) | 行政事務 | 昭和61年4月2日～平成17年4月1日に生まれた人※ | 2人程度 | 教養試験 | |
| 高校卒業程度 (障害者対象) | 行政事務 | 昭和61年4月2日以降に生まれた人 | 1人程度 | 教養試験 | 性格検査 |

上下水道局職員(後期日程)

| 区分 | 職種 | 受験資格 | 採用予定人数 | 試験内容(1次試験) | |
|--------|---------|--------------------|--------|------------|------|
| 高校卒業程度 | 上下水道局職員 | 平成17年4月2日以降に生まれた人※ | 2人程度 | 教養試験 | 性格検査 |

※最終学歴が、学校教育法に規定する短期大学(市・局が同程度と認めたものを含む)以上を卒業および令和9年3月末までに卒業見込みの人を除きます。

採用予定日 令和9年4月1日 1次試験日 9月20日(日) 試験会場 市役所・徳山保健センター
申込み 7月17日(金)～8月17日(月)に、原則オンラインフォーム 職員採用サイトはこちら

◎詳しくは、市ホームページ・市役所・総合支所・支所で配布する募集案内を確認してください。

周南市 職員採用

検索



市消防吏員(消防士)

●市消防本部採用試験(高校卒業程度)

受験資格 平成13年4月2日以降に生まれ、学校教育法に規定する高等学校を卒業した人、またはこれと同程度と認められる資格を有する人
※来春卒業見込みの人を含みます。
※7月12日(日)に実施予定の採用試験との併願はできません。



採用人数 6人程度 採用予定日 令和9年4月1日
1次試験日時 9月20日(日)9時
試験会場 市消防本部・周南公立大学(持久走のみ)

試験科目 一般教養・適性検査・身体検査・体力検査

申込み 7月1日(水)～31日(金)に、必要書類を、窓口・郵送(消印有効)で、〒745-0056新宿通5-1-3消防本部消防総務課
※申込書の郵送を希望する人は、1部につき返信用切手180円分を同封し、消防総務課に郵送してください。

消防採用試験についてはこちら

周南市消防本部 消防総務課

検索



海の日を祝おう!

問合せ 商工振興課 ☎0834-22-8373

●徳山・下松・光・新南陽港区クリーン作戦

日時 7月15日(水)17時～18時
場所 徳山下松港開港100周年記念広場
(徳山ポートビル海側の芝生広場)
内容 徳山港付近の一斉清掃
問合せ 商工振興課 ☎0834-22-8373

●海の日記念式典

日時 7月20日(祝)13時30分～
場所 文化会館
問合せ 中国運輸局山口運輸支局 ☎0834-21-0180

●自衛隊音楽隊による吹奏楽コンサート

日時 7月20日(祝)式典終了後
場所 文化会館
※7月1日(水)から、市役所・総合支所・支所・文化会館で配布する整理券が必要です。
問合せ 周南地区自衛隊協力会 ☎0834-31-3613

7月1日☺から

令和8年度

国民年金保険料免除・納付猶予の申請受け付け開始

保険料納付が経済的に困難な人は、日本年金機構に申請し承認を受けると、7月～翌年6月の保険料が免除または猶予されます。



申請は2年1カ月前までさかのぼれますが、申請が遅れると、障害年金を受け取れないなどの不利益が生じる場合がありますので、速やかに申請してください。

※免除・猶予期間は受給資格期間に含まれますが、一部免除の場合、減額後の保険料を納付しないと未納期間になります。

※免除・猶予期間(一部免除の場合、減額後の保険料を納付した期間)の保険料は、10年以内なら追納できますが、承認を受けた期間の翌年度から3年度目以降の追納は、当時の保険料に加算金が上乗せされます。

要件 ▼保険料免除…本人・配偶者・世帯主それぞれの前年中の所得金額が、下記表の所得基準額以下
▼納付猶予…50歳未満の人で、本人・配偶者それぞれの前年中の所得金額が、下記表の所得基準額以下
※学生は、学生納付特例制度を利用してください。



●令和8年度の国民年金保険料は 月額 **17,920円**

| 種類 | 所得基準額 | 保険料(月額) | 老齢基礎年金への反映額 |
|------|--------------------|---------------|-------------|
| 全額免除 | (扶養人数+1)×35万円+32万円 | 0円 | 2分の1 |
| 一部免除 | 4分の3免除 | 88万円+各種控除額※1 | 4,480円 |
| | 半額免除 | 128万円+各種控除額※1 | 8,960円 |
| | 4分の1免除 | 168万円+各種控除額※1 | 13,440円 |
| 納付猶予 | (扶養人数+1)×35万円+32万円 | 0円 | 反映されない |

※1 社会保険料控除額、扶養親族などの控除額

申込み 本人確認書類・基礎年金番号が分かる書類・離職票または雇用保険受給資格者証(退職者)・委任状(本人以外の申請時)を、保険年金課・総合支所・支所・徳山年金事務所

●電子申請 マイナンバーカードでマイナポータルの利用登録をすると、スマートフォンなどから申請できます。詳しくは、日本年金機構ホームページを確認してください。

問合せ 徳山年金事務所 ☎0834-31-2152



問合せ 保険年金課 ☎0834-22-8316

徳山駅前広場の利用ルールを守りましょう

市の「玄関口」「まちの顔」である徳山駅前広場のルールを守り、誰もが安全に、安心して利用できるようにしましょう。

★危ないので、駅前広場内では自転車を押して通行しましょう。

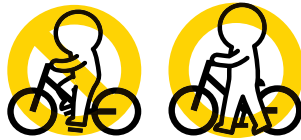

★自転車を止める場合は、駅前広場内には置かず、周辺の駐輪場を利用してください。

★一般車乗降場と身体障害者用乗降場は、送迎のために一時的に停車する場所です。駐車は禁止しています。

★運転者が車から離れる場合や長時間待機する場合は、周辺の駐車場を利用してください。



★一般車は、バス乗降場・タクシー乗降場・身体障害者用乗降場を利用できません。

問合せ 商工振興課 ☎0834-22-8438

消費生活の知恵

こどもの無断課金につながる危険な場面要注意!



相談事例

小学生の孫が、私のスマートフォンを使ってSNSやゲームで遊んでいた。翌月、スマホ利用料として5万円の請求があり、調べると、孫がオンラインゲームの課金を私に無断でスマホ決済していた。

アドバイス

キャッシュレス決済の普及に伴い、スマホ決済のトラブルが増えています。スマホ決済には、通信料金と一緒に支払うキャリア決済や、スマートフォンに登録したクレジットカードによる決済、スマートフォンを店舗の端末にかざして決済する方法などがあります。

自身のスマートフォンを第三者に使われて決済された場合でも、その請求の取り消しは困難です。IDやパスワードを他人に知られないよう管理し、スマホ決済時には、パスワードや顔認証などの本人確認設定をするなど、慎重に管理しましょう。

問合せ 生活安全課消費生活センター ☎0834-22-8321
消費者ホットライン ☎188



水道について知ろう!! ツアー

対象 市内に在住する、小学生と保護者
日時 8月1日(土)9時~12時(予定)
場所 大迫田浄水場
内容 浄水場の施設見学、水道事業の紹介・体験など
定員 25人(受け付け順)
持ち物 帽子・水筒など
 ※熱中症対策をしてきてください。
申込み 7月6日(月)~17日(金)に、
 オンラインフォーム



問合せ

上下水道局浄水課 ☎0834-22-8675

3歳児健康診査

こどもの成長を確認するとともに、子育ての相談に応じます。
対象 3歳6カ月~4歳未満で、これまで3歳児健康診査を受けていない人
 ※対象者には、個別に通知します。

| 日時 | 場所 |
|----------------------|----------|
| 8月27日(木) 12:30~13:30 | 徳山保健センター |

持ち物 健康診査票・少量の尿・母子健康手帳
問合せ あんしん子育て推進課 ☎0834-22-8550

体験型パパニティ講座

対象と定員 市内に在住する、これからパパ・ママになる人(夫婦・パートナー同士で参加)、20組

| 日時 | 場所 |
|----------------------|----------|
| 8月30日(日) 10:00~12:00 | 徳山保健センター |

内容 夫婦で協力しながら子育てするには? 育児手技・妊婦さんの体験をしてみましょう!
申込み 8月1日(土)~26日(水)に、オンラインフォームで、あんしん子育て推進課 ☎0834-22-8550



▲詳しくはこちら

はじめての離乳食セミナー(オンライン)

対象 おおむね生後4~6カ月児の保護者
日時 8月5日(水)10時~11時
内容 離乳食、虫歯予防について
申込み 7月31日(金)までに、オンラインフォームで、あんしん子育て推進課 ☎0834-22-8550



▲詳しくはこちら

Pick up!

夏休みの親子参加イベント



森と湖に親しむ集い

対象 市内に在住する、小学生と保護者
日時 7月23日(木)9時~12時
場所 新平ヶ原公園
内容 川に生息する生き物の観察、水質の学習
定員 30組(受け付け順)
費用 ▼子ども...200円 ▼大人...100円(保険代)
持ち物 飲み物・動きやすくてぬれてもいい服装
申込み 7月1日(水)~10日(金)に、オンラインフォーム



問合せ

島地川ダム周辺環境整備地区管理協議会
 (観光振興課内) ☎0834-22-8372

育児相談

乳幼児期の育児相談に個別に応じます。(30分程度)
 ●**歯の健康相談(歯科衛生士)、離乳食・食育相談(管理栄養士)**

| 日時 | 場所 |
|---------------------|----------|
| 8月 7日(金) 9:30~12:00 | 徳山保健センター |
| 18日(火) 9:30~12:00 | |

申込み 開催日の前日までに、電話で、あんしん子育て推進課 ☎0834-22-8550

※上記日程が難しい場合は、相談してください。*

●**おっぱい・授乳相談(助産師)、育児全般の悩みや心配(保健師)、身体測定**

日時・場所は、申し込みを受けて調整します。
申込み 随時、電話で、あんしん子育て推進課 ☎0834-22-8550



歯っぴーかみかみレッスン

口のケア方法や、離乳食を通してよくかむための工夫などの教室を開催します。(2回コース)

対象 生後9カ月児~未就園児と保護者

| 日時 | 場所 |
|--------------------------|----------------|
| 1回目 8月21日(金) 10:00~11:00 | 子育て支援センター おひさま |
| 2回目 28日(金) 10:00~11:00 | |

申込み 電話で、子育て支援センターおひさま ☎090-3632-8519

※定員を超えると、受け付けを終了します。詳しくはこちら▶





日々の健康をサポートするコーナー



■ ワクチンの種類や対象年齢、接種回数

| 対象疾病(ワクチン) | 対象年齢 | 接種回数 |
|-------------------------|--|--|
| 日本脳炎 | 【2期】 9歳以上13歳未満(小学4年生推奨) | 1回 |
| | 【特例措置】 平成18年4月2日～平成19年4月1日に生まれた20歳未満の人で、 <u>1期・2期を完了していない人</u> | 1期(3回)、 2期(1回)のうちの不足分 |
| ジフテリア・破傷風(2種混合) | 11歳以上13歳未満(小学6年生推奨) | 1回 |
| HPV感染症 (子宮頸がん予防ワクチン) | 小学6年生～高校1年生(相当年齢)の女子 | 9価ワクチン (1回目接種が▼15歳未満であれば2回で完了▼15歳以上であれば3回で完了) |



詳しくはこちら

※麻しん風しんワクチン(MR第2期)の定期接種対象は、小学校入学前の1年間です。令和2年4月2日～令和3年4月1日生まれの年長児相当のこどもは、早めに接種を受けましょう。

小・中学生、高校生の定期予防接種

予防接種は、無料で接種できる年齢が決まっています。母子健康手帳で接種状況を確認し、未接種のものがある場合は、夏休みを利用して接種を受けましょう。

◆接種費用 無料

実施医療機関はこちら▶



◆持ち物 母子健康手帳・

マイナ保険証など

※予診票は、市内の実施医療機関に備えていますので、接種時に記入してください。

※実施医療機関は、市ホームページで確認してください。

問合せ 健康づくり推進課 ☎0834-22-8553

脳の健康度測定

● 来所型

対象 次の全てに該当しない人▼認知症の診断を受けた▼専門医受診中

場所と期日 ▼熊毛総合支所…7月14日(火)▼新南陽ふれあいセンター…7月24日(金)▼市役所共用会議室…7月27日(月)

申込み 開催日の2日前(土・日曜日)の場合はその前日までに、電話で▼熊毛総合支所…熊毛総合支所市民福祉課 ☎0833-92-0013▼新南陽ふれあいセンター…地域福祉課▼市役所会場…地域福祉課

● 自宅型(年度内1人1回)

対象 次の全てに該当しない40歳以上の人▼認知症の診断を受けた▼専門医受診中

申込み 随時、オンラインフォーム

● いずれも

問合せ 地域福祉課 ☎0834-22-8462



けんしん結果相談会

対象 市内に在住する40歳以上の人

場所と日時 ▼徳山保健センター…7月21日(火)9時30分～12時、13時30分～15時15分▼熊毛総合支所…7月22日(水)9時30分～12時▼コアプラザかの…随時対応

持ち物 健康診査受診結果

申込み 相談日の1週間前までに、住所・氏名・電話番号・生年月日を、電話で、健康づくり推進課 ☎0834-22-8553、熊毛総合支所市民福祉課 ☎0833-92-0013、コアプラザかの ☎0834-68-2302



農作業中の熱中症を予防しましょう!

気温の上昇に伴い、熱中症の発生件数も増加しています。熱中症が疑われる場合は、すぐに作業を中断し応急処置を行ってください。応急処置しても症状が改善しない場合は、医療機関を受診しましょう。

● 熱中症予防のチェックポイント

▼暑さを避ける▼こまめな休憩と水分補給▼単独作業は避ける▼熱中症対策アイテムを活用する

問合せ 農業振興課 ☎0834-22-8356



後期高齢者医療制度の保険料と資格確認書などの更新

保険料の決まり方 ● 1年間の保険料額は、医療分と子ども・子育て支援金分の合計額です。

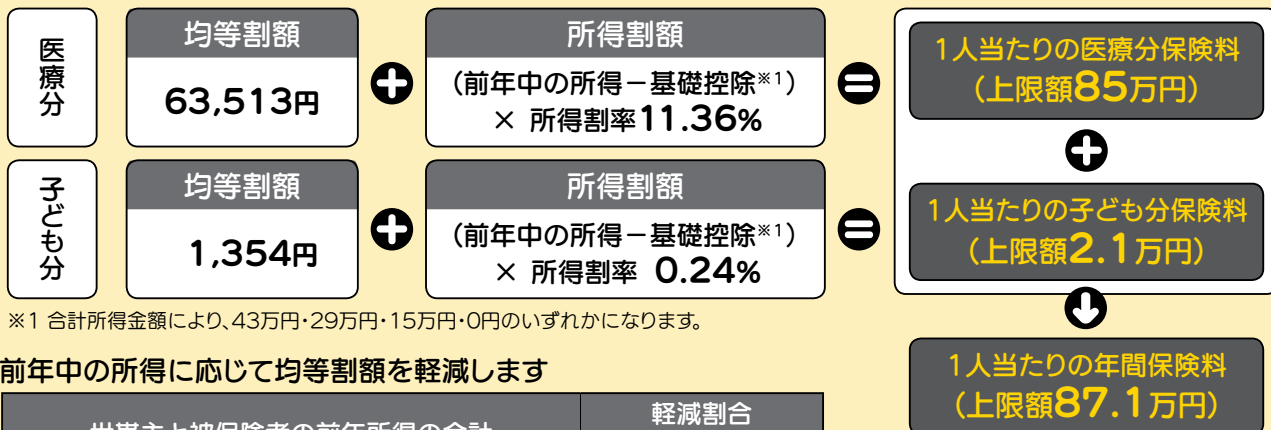

*1 合計所得金額により、43万円・29万円・15万円・0円のいずれかになります。

● 前年中の所得に応じて均等割額を軽減します

| 世帯主と被保険者の前年所得の合計 | 軽減割合 | |
|--|------|------|
| | 医療分 | 子ども分 |
| 43万円+「10万円×(年金・給与所得者の数 ^{*2} -1)」以下 | 7.2割 | 7割 |
| 43万円+(31万円×被保険者数)+「10万円×(年金・給与所得者の数 ^{*2} -1)」以下 | 5割 | 5割 |
| 43万円+(57万円×被保険者数)+「10万円×(年金・給与所得者 ^{*2} の数-1)」以下 | 2割 | 2割 |

*2 ▼給与専従者収入額を減算後の給与収入額が、55万円を超える人 ▼令和8年1月1日に、65歳未満かつ公的年金などの収入額が60万円を超える人 ▼令和8年1月1日に、65歳以上かつ公的年金などの収入額が125万円を超える人

資格確認書・資格情報のお知らせの更新

現在の資格確認書(薄紫色)は、7月31日(金)が有効期限です。

また、現在は被保険者全員に資格確認書(薄紫色)を交付していますが、**8月以降は、次のとおり資格情報のお知らせまたは資格確認書(緑色)を郵送します。**

| 対象 | | 交付物 |
|-------------|-----------------|--------------------------------------|
| 85歳以上の人 | | 資格確認書 |
| 84歳以下の 人 | マイナ保険証 の登録あり | 直近1年間でマイナ保険証の利用が6回以上かつ直近3カ月以内に利用実績あり |
| | | 上記以外 |
| | マイナ保険証の登録なし | 資格確認書 |



*8月1日(土)から使用できる資格情報のお知らせは普通郵便、資格確認書は簡易書留で、7月中に郵送します。

*上記の資格確認書の交付対象者で、すでに限度区分が記載されている場合は、新しい資格確認書にも限度区分が記載されます。

マイナ保険証、または限度区分記載の資格確認書で医療費負担を軽減

マイナ保険証、または限度区分を記載した資格確認書を医療機関に提示すると、保険適用の医療費の支払いが自己負担限度額までになります。住民税非課税世帯(区分Ⅰ・区分Ⅱ)の人は、入院時の食事代も減額されます。

● 限度区分の新規記載の申請

限度区分を記載した資格確認書の交付申請は、随時受け付けています。

※マイナ保険証を利用する場合は、申請不要です。

※区分Ⅱの人で、過去1年間の入院日数が90日を超える場合は、申請すると、入院時の食事代がさらに減額されます。

マイナ保険証の有無にかかわらず、申請が必要です。

持ち物 ▼申請者・被保険者の本人確認書類 ▼被保険者のマイナンバーが分かる書類

▼病院の領収書など入院日数の分かる書類(区分Ⅱで、過去1年間の入院日数が90日を超える人)

申請場所 保険年金課・総合支所・支所



問合せ

■ 県後期高齢者医療広域連合 ☎083-921-7111

■ 保険年金課 ▼後期高齢者医療保険料・資格確認書 … ☎0834-22-8312

▼限度額認定 …………… ☎0834-22-8311

国民健康保険資格確認書・資格情報のお知らせの更新と限度額適用認定証

資格確認書・資格情報のお知らせの更新

現在の資格確認書(紫色)・資格情報のお知らせ(70歳以上の人)の有効期限は、7月31日(金)です。新しい書類は、次の方法で7月中旬に郵送します。

※窓口更新希望の届け出をしている人は、更新案内通知を送付します。

※70～74歳の方の窓口負担割合は、令和7年中の収入などで判定します。詳しくは、同封のチラシを確認してください。

詳しくはこちら▶



●資格確認書(緑色)…簡易書留郵便

医療機関などで提示すると受診できる書類(カード型)です。

対象 ▼マイナ保険証を持っていない人 ▼マイナンバーカードの保険証利用登録を解除した人

※マイナ保険証を持っている人で、資格確認書の交付を希望する場合は申請が必要です。原則、マイナンバーカードの紛失者・返納予定者、マイナ保険証での受診が困難な高齢者・障害者などに限ります。

●資格情報のお知らせ…普通郵便

健康保険の加入情報を確認できる書類(A4型)です。70歳以上の人および70歳未満で記載内容に変更があった人に交付し、**加入者全員には送付しません。**

医療機関などへの受診は、原則、マイナ保険証を利用してください。マイナ保険証を利用できない場合は、マイナンバーカードと資格情報のお知らせを併せて提示してください。

対象 マイナ保険証を持っている人

医療費が高額になりそうなときはマイナ保険証または限度額適用認定証の利用を

マイナ保険証または限度額適用認定証を医療機関に提示すると、1カ月の保険診療分の支払額が、医療機関ごとに自己負担限度額までになります。原則、国民健康保険料に未納がある場合は利用できません。



●自己負担限度額と限度額適用認定証の申請

■70歳以上75歳未満

| 割合 | 区分 | 認定証の申請 | |
|----|-------------------------------------|--------------|---------------|
| | | 資格確認書を持っている人 | マイナ保険証を持っている人 |
| 3割 | 現役並みⅢ (住民税課税所得690万円以上) | 不要 | 不要 |
| | 現役並みⅡ (住民税課税所得690万円未満380万円以上) | 要 | |
| | 現役並みⅠ (住民税課税所得380万円未満145万円以上) | | |
| 2割 | 一般(住民税課税所得145万円未満) | 不要 | 不要(※) |
| | 低所得者Ⅱ (住民税非課税世帯で低所得者Ⅰ以外) | 要 | |
| | 低所得者Ⅰ (住民税非課税世帯で年金収入80.67万円以下など) | | |

(※)過去1年間の入院日数が90日を超える人は、申請が必要です。

■70歳未満

| 割合 | 区分 | 認定証の申請 | |
|----|----------|--------------|---------------|
| | | 資格確認書を持っている人 | マイナ保険証を持っている人 |
| 3割 | 住民税課税世帯 | 要 | 不要 |
| | 住民税非課税世帯 | | 不要(※) |

申請 随時(更新の人は8月3日(月)～)、対象者の資格確認書(マイナ保険証を持っている人はマイナンバーカード)・マイナンバーが分かる書類・申請者の本人確認書類(顔写真が▼あるもの…1点 ▼ないもの…2点)・現在の限度額適用認定証・病院の領収書(住民税非課税世帯で、過去1年間の入院日数が90日を超える人)
※申請月の初日から有効になります。
※8月上旬は窓口が混雑するため、8月中旬以降の申請を検討してください。

最新の自己負担限度額の情報、市ホームページを確認してください。



問合せ

■保険年金課 ▼資格確認書・資格情報のお知らせ…☎0834-22-8312 ▼限度額認定…☎0834-22-8311

■新南陽総合支所市民福祉課☎0834-61-4110 ■熊毛総合支所市民福祉課☎0833-92-0035

■鹿野総合支所市民福祉課☎0834-68-2332

休日夜間の救急医療

- マイナ保険証や福祉医療証などを準備してください。
- 受付時間は、診察終了時間の30分前までです。
- 時間外の診療は周南地域消防司令センター☎0834-29-0119へ問い合わせてください。

内科、外科(休日のみ)

■休日夜間急病診療所(瀬戸見町9-25)
診療時間 ●休日…9時～12時
13時～17時、19時～22時
●平日夜間…19時～22時

※発熱の症状がある人は、受診前に休日夜間急病診療所に電話をしてください。

電話 ☎0834-39-0099

■熊毛地域休日在宅当番医

(診療時間…9時～17時、
受付時間…各医療機関に問い合わせ)

| 7月 | 当番医 | 電話番号 |
|--------|--------------|---------------|
| 12日(日) | 松本医院(大江) | ☎0833-91-6020 |
| 19日(日) | 小川クリニック(勝間原) | ☎0833-91-5777 |
| 26日(日) | ふじわら医院(大河内) | ☎0833-91-7100 |
| 8月 | 当番医 | 電話番号 |
| 2日(日) | 松村医院(熊毛中央町) | ☎0833-91-0303 |

小児科

■周南地域休日・夜間こども急病センター(周南こどもQQ)(徳山中央病院内)

診療時間

●休日…9時～12時
13時～17時
19時～22時

●平日夜間…19時～22時
電話 ☎0834-28-9650

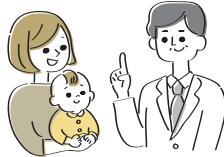

歯科

■歯科休日在宅当番医(診療時間…9時～13時)

| 7月 | 当番医 | 電話番号 |
|--------|------------------|---------------|
| 5日(日) | すがこども歯科・矯正歯科(大神) | ☎0834-62-6480 |
| 12日(日) | ちくら歯科医院(中央町) | ☎0834-34-0008 |
| 19日(日) | 友村歯科医院(若宮町) | ☎0834-31-0123 |
| 20日(祝) | 遠石ファミリー歯科(上遠石町) | ☎0834-31-7770 |
| 26日(日) | まさる歯科医院(住崎町) | ☎0834-27-6480 |
| 8月 | 当番医 | 電話番号 |
| 2日(日) | 河村歯科医院(周陽) | ☎0834-39-1212 |

救急医療電話相談 救急車を呼ぶか判断に迷ったときに利用してください。

- 15歳未満のこどもの急病、疾患は…小児救急医療の電話相談(19時～翌朝8時)
☎#8000(携帯電話・プッシュ回線)または☎083-921-2755
- 15歳以上の急病、疾患は…救急医療の電話相談(24時間)
☎#7119(携帯電話・プッシュ回線)または☎083-921-7119

5人に当たる! プレゼント付きアンケート

今月のプレゼント

「コーヒードリップバッグ4個セット」

常時100種類の生豆を取りそろえるコーヒー豆専門店です。注文後に焙煎するため、香り豊かなコーヒーが楽しめます。今回は、周南あけぼの園の徳原望さんが描いた周南の風景がモチーフのドリッパーをプレゼントします。
※当選者には、8月上旬に引換券を発送しますので、店舗で交換してください。



周防コーヒーファクトリー

☎0834-51-6194

住所 西松原1-1-26

定休日 水曜日

(祝日の場合は翌日)

営業時間

10時30分～18時30分



回答方法 7月31日(金)までに、市広報の内容についての意見など・住所・氏名・年齢・電話番号を、はがき(必着)・オンラインフォームで、〒745-8655岐山通1-1広報広聴課
※当選者の発表は、賞品引換券の発送をもって代えさせていただきます。

回答はこちら



問合せ 広報広聴課☎0834-22-8232

※回答内容や個人情報などは、必要に応じて担当課やプレゼント提供事業者へ提供することがあります。また、回答内容に対する個別の回答はできません。

入院時の食事代が変わりました



▲詳しくはこちら

6月1日から、入院時の食事代*1が次のとおり変わりました。

| 所得区分 | 改正前 (1食あたり) | 改正後 (1食あたり) |
|----------------------------------|------------------------|------------------------|
| 住民税課税世帯 | 510円 | 550円 |
| Ⅱ住民税非課税世帯*2 | 240円 長期入院該当者*3は190円 | 270円 長期入院該当者*3は220円 |
| Ⅰ住民税非課税世帯*2 (年金収入80.67万円以下など) | 110円 | 130円 |

*1 病床などによっては食事代が異なる場合があります。

*2 食事代の減額を受けるには、限度額認定の申請、またはマイナ保険証の利用が必要です。

*3 過去1年間の入院日数が90日を超え、申請により認定を受けた人です。

問合せ 保険年金課☎0834-22-8311
県後期高齢者医療広域連合☎083-921-7113



▼市役所への郵送は、記載ある場合を除き〒745-8655岐山通1-1周南市役所〇〇課で届きます。▼各記事の詳細はホームページで確認してください。

数字で見る周南市⁴³⁵

- 火災件数**(5月の発生件数)
4件(令和8年の累計21件)
- 人のうごき**(5月31日現在)
【人口】132,126人(前月比 -26人)
[男]64,538人(前月比 +16人)
[女]67,588人(前月比 -42人)
●出生58人 ●死亡157人
●転入342人 ●転出269人
- 【世帯】67,717世帯(前月比 +97世帯)



お知らせ

けんしんガイド

健康づくり推進課
☎0834-22-8553

市広報6月号に併せて配布した、けんしんガイドの補足説明です。70歳以上の人の各がん検診の自己負担額は、いずれも500円です。

介護保険負担限度額認定証の更新

高齢者支援課☎0834-22-8467

現在の負担限度額認定証の有効期間は7月31日(金)までです。必要な人は、更新の手続きをしてください。新規申請も随時受け付けています。

※負担限度額認定を受けている人に

は、個別に更新案内をします。
要 要介護(支援)認定を受けている、一定の要件を満たす人
田 7月1日(水)～8月31日(月)に、申請書・本人と配偶者の資産の額が分かる書類の写しなどを、窓口で、高齢者支援課・総合支所・支所

いきいき免許手続きプラザ

県総合交通センター☎083-973-2900、鹿野総合支所地域政策課☎0834-68-2331

時 7月15日(水)10時～12時30分

場 鹿野総合支所

内 運転免許証の申請・更新(講習は優良運転者講習のみ)、安全運転相談

持 運転免許証・申請用写真・手数料など

旅券手数料の改定

市民課☎0834-22-8293
 県観光スポーツ文化国際課旅券センター☎083-933-2352

旅券(パスポート)の手数料が引き下げられ、18歳以上の5年旅券が廃止されます。詳しくは、外務省ホームページを確認してください。



時 7月1日(水)～

令和8年度敬老の日 記念事業の対象年齢

高齢者支援課☎0834-22-8461

本年度の対象年齢は77歳以上(昭和24年以前生まれの人)です。各地区の取り組み内容は、市広報9月号でお知らせします。

サマージャンボ宝くじ

宝くじコールセンター
 ☎0570-01-1192
 財政課☎0834-22-8237

収益金は、市町村の明るく住みよいまちづくりに使われます。

時 ▼発売期間…7月31日(金)まで▼抽せん日…8月12日(水)

¥当せん金…▼1等…5億円×20本▼前後賞…各1億円×40本(いずれも、発売総額600億円、20ユニットの場合)※宝くじ公式サイトでのネット購入もできます。

新規指定給水装置工事事業者

水道工務課☎0834-22-8610

内 指定事業者名…Blue Water(宇部市)☎070-5671-8465



お知らせ

令和9・10年度二十歳の記念式典の会場が変わります

生涯学習課☎0834-22-8697

文化会館改修工事に伴い、次のとおり変更します。

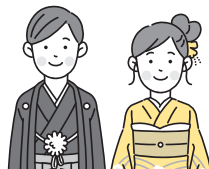

| 年度 | 出席対象生年月日 | 日時 | 会場 |
|------------|---------------------|------------------|-----------|
| 令和8年度(本年度) | 平成18年4月2日～平成19年4月1日 | 令和9年1月10日(日)13時～ | 文化会館 |
| 令和9年度 | 平成19年4月2日～平成20年4月1日 | 令和10年1月9日(日) | ゼオンアリーナ周南 |
| 令和10年度 | 平成20年4月2日～平成21年4月1日 | 令和11年1月7日(日) | ゼオンアリーナ周南 |



相談

建築士による住宅等無料相談会

住宅課 ☎0834-22-8334
県建築士会徳山支部
☎0834-28-5226

対 市内に在住する人
時 7月11日(土)・25日(土)13時~16時
場 シビック交流センター
内 新築・増改築・リフォーム・耐震化など



講座・講演

学び・交流プラザの講座

学び・交流プラザ
☎0834-63-1188

●シニアのスマホ相談会

対 スマートフォン初心者
時 7月24日(金)・31日(金)13時30分~15時30分(15分ごとに各日全8回)
内 スマートフォン・LINE・アプリの使い方、メールの送受信・写真の添付など
定 各日8人(受け付け順)
持 スマートフォン・筆記用具
申 7月8日(水)~相談日の前日

●夏休み子ども体験事業

「木(ひのき)の万華鏡を作ろう」

対 小学3~6年生
時 7月23日(木)10時~11時30分
内 金づち・クギで万華鏡の組み立て
定 24人(受け付け順)
¥ 200円(材料費)
持 飲み物
申 7月7日(火)~17日(金)

●親子でパンを作ろう

対 市内の小学3~6年生と保護者
時 8月1日(土)10時~14時
内 県産小麦せときららを使ったパン作り
定 12組(受け付け順)
¥ 1,200円
持 エプロン・三角巾・マスク・ふきん・パンの持ち帰り用袋・上履き・飲み物
申 7月13日(月)~24日(金)

●いずれも

申 申込期間の平日9時~17時に、窓口・電話

消防設備士試験・法定講習

試験…消防本部危険物保安課
☎0834-22-8774、法定講習…消防
防本部予防課☎0834-22-8772

●試験(甲種・乙種全類)

時 9月6日(日)
¥ ▼甲種…6,600円 ▼乙種…4,400円
申 7月6日(月)~17日(金)に、申込書を、窓口・
オンラインフォーム



●法定講習

時 ▼消火設備…9月16日(水) ▼警報
設備…10月1日(木) ▼避難設備・消火
器…10月13日(火)いずれも9時~
場 周南地域地場産業振興センター

定 各180人(受け付け順)

¥ 7,000円(県収入証紙で支払い)
申 7月24日(金)~8月7日(金)に、
申込書を、窓口・郵送(必着)で、〒753-
0021山口市桜畠3-2-1県消防設備協
会☎083-923-7778

環境館のリメイク教室

環境館 ☎0834-61-0302
✉ recycle@city.shunan.lg.jp

対 どなたでも(中学生以下は保護者同伴)
時 随時
場 環境館
内 保冷剤で作る消臭剤、段ボールフォト
フレーム、余り布で作る蜜ろうラップ、思
い出の服で作るブローチ

相談

●無料法律相談 弁護士や司法書士への、日常の法律に関わる相談

| 日時 | 場所 | 申込み(原則オンラインフォーム) | 問合せ |
|-----------------|-----------|-----------------------------|-------------|
| 7月15日(水) 9時~12時 | 新南陽総合支所 | 7月7日(火)8時30分~12時 (弁護士のみ) | ☎ (電話の場合はA) |
| 8月5日(水) 9時~12時 | 市役所 共用会議室 | 7月28日(火)8時30分~12時 (電話の場合はB) | ☎ (電話の場合はB) |



※年度内で各1人1回のみで、無断キャンセルをした場合、年度内の再申し込みは不可。

●行政相談 行政相談委員への、国などの仕事に関する苦情・要望相談

| 日時 | 場所 | 問合せ |
|----------------------|--------------|-----|
| 7月 8日(水) 13時~15時 | 市役所共用会議室 | |
| 9日(木) 9時~12時 | コアプラザかの | |
| 10時~12時 | 新南陽総合支所 | |
| 14日(火) 13時~15時 | ゆめプラザ熊毛 | ☎ |
| 13時30分~15時30分 | 菊川市民センター | |
| 15日(水) 9時30分~11時30分 | 夜市市民センター | |
| 13時~15時 | 櫛浜市民センター | |
| 22日(水) 9時30分~11時30分 | 鶴いこいの里交流センター | |
| 28日(火) 13時30分~15時30分 | | |

●人権擁護相談・心配ごと相談 人権擁護委員への、人権に関わる相談

| 日時 | 場所 | 問合せ |
|----------------------|--------------|-----|
| 7月 8日(水) 9時~12時 | 人権推進課 | ☎ |
| 9日(木) 9時~12時 | コアプラザかの | ☎ |
| 14日(火) 13時30分~15時30分 | ゆめプラザ熊毛 | ☎ |
| 16日(木) 9時~12時 | 新南陽総合福祉センター | ☎ |
| 28日(火) 13時30分~15時30分 | 鶴いこいの里交流センター | ☎ |

☎新南陽総合支所市民福祉課☎0834-61-4104 ☎生活安全課市民相談センター☎0834-22-8320 ☎山口行政監視行政相談センター☎083-922-1591 ☎人権推進課☎0834-22-8456 ☎鹿野総合支所地域政策課☎0834-68-2331 ☎熊毛総合支所地域政策課☎0833-92-0008 ☎新南陽総合支所地域政策課☎0834-61-4215

甲 希望日の5日前までに、氏名・電話番号・人数・体験の種類を、窓口・電話・Eメール



募 集

県障害者芸術文化祭

障害者支援課 ☎0834-22-8387

●ステージ部門

対 県内に在住する、障害がある人・団体

時 12月5日(土)

場 カリエンテ山口(山口市)

甲 8月31日(月)までに、申込書を、窓口・郵送(必着)・ファクス・Eメールで、〒753-0072山口市大手町9-6県障害者社会参加推進センター ☎083-928-5432・FAX 083-928-5436・E webmaster@syogai35.com

●作品

対 県内に在住する、障害がある人

時 展示期間…11月25日(水)～12月3日(木)

場 県政資料館(山口市)

内 絵画、書道、写真、手工芸、文芸、俳句・短歌(各部門1人1点まで。未発表に限る。大きさの規定あり)

甲 9月25日(金)までに、申込書・題名カード・作品の全体写真(白黒・プリンター印刷可。文芸・俳句・短歌の作品は、まとめて提出)を、窓口で、障害者支援課・総合支所市民福祉課

自衛官などの採用試験

自衛隊周南地域事務所
☎0834-31-7097

対 ▼ 航空学生(海・空)…18～23歳の人 ▼ 一般曹候補生、2等陸・海・空士(任期制自衛官)…18～32歳の人

※詳しくは、自衛隊山口地方協力本部ホームページを確認してください。



育児休業代替任期付職員

人事課 ☎0834-22-8253

市正規職員の育児休業期間中、代替で業務にあたる職員を募集します。
※育児休業の状況により、採用まで

時間がかかる場合や、採用されない場合があります。

対 ▼ 行政事務…高校以上を卒業している人 ▼ 保育士・幼稚園教諭…保育士資格または幼稚園教諭免許を有する人(令和8年9月末までに資格取得見込みの人を含む)

定 各5人程度

時 1次試験日…8月2日(日)

甲 7月17日(金)まで



催 し

しゅうなんおさかなメニューフェアvol.2(はも・たこ)

農業振興課道の駅リニューアル推進室 ☎0834-22-8369

周逸認定品の周防はもと周南たこを使用したメニューフェアを今年も開催! 対象メニューを食べて、アンケートに応募した人の中から抽選で30人に、周逸グランプリ2025受賞商品「OH! MI SO CARAMEL SAND with HAMO」を含む2,000円相当の周逸認定品をプレゼントします。さらに、周逸グランプリ2026(ごはんのおとも)二次審査のゲスト審査員として招待します。(数人限定。景品当選者とゲスト審査員招待者は異なる場合あり)

時 7月17日(金)～8月16日(日)

場 市地産地消推進店など

回天記念館夏の親子教室

文化振興課 ☎0834-22-8622・E bunka@city.shunan.lg.jp

対 小学5年生～中学生と保護者

時 7月25日(土)9時～14時45分(荒天中止の場合あり)

場 回天記念館(集合・解散は、徳山ポートビル)

内 回天記念館や遺構の見学・講話など

定 30人程度(定員を超えると、抽選)

¥ 無料(別途、乗船料が必要)

持 昼食・飲み物・筆記用具

甲 7月1日(水)～16日(木)に、住所・氏名・電話番号・学年を、電話・Eメール・オンラインフォーム



夏休みペガサスバックヤードツアー

環境館 ☎0834-61-0302・E recycle@city.shunan.lg.jp

対 市内に在住する、小学4年生以上(中学生以下は保護者同伴)

時 7月31日(金)・8月3日(月)10時～12時

場 環境館

内 ごみ資源化への取り組みや課題、普段は見られないバックヤードの見学

定 各回10人程度(受け付け順)

持 筆記用具・飲み物・ヘルメット(なくても可)

甲 7月5日(日)～希望日の1週間前に、氏名・住所・電話番号・学年(中学生以下)を、窓口・電話・Eメール

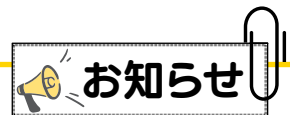

お知らせ

買いだめなどの過度な購入は避け、必要な分だけ購入しましょう。

市指定ごみ袋の過度な買いだめは控えてください

リサイクル推進課
☎0834-22-8303

5月下旬から、一部店舗で市指定ごみ袋の品薄が発生しています。市指定ごみ袋は、必要な在庫を確保しており、今後の調達も計画的に進めています。



徳山駅前図書館の催し

徳山駅前図書館
☎0834-34-0834

●おはなし会

時 7月4日(土)・18日(土)・25日(土)
10時30分～10時45分、14時30分～14時45分

●かんたんスマホ講座

時 8月19日(水)▼10時～11時…かんたんスマホ(基本編)▼11時10分～12時10分…マップを使いこなそう編
定 20人(受け付け順)
持 スマートフォン(なくても可)
申 7月15日(水)10時から、窓口・電話・オンラインフォーム



中央図書館の催し

中央図書館 ☎0834-22-8682・
✉toshokan@city.shunan.lg.jp

●としょかんお話し会

時 7月11日(土)10時30分～11時10分
内 人形劇

●英語絵本の読み聞かせ

対 小学生
時 7月11日(土)13時～14時
内 ネーティブ講師による英語絵本の読み聞かせや工作など
定 30人(受け付け順)
申 7月11日(土)までに、氏名・年齢・電話番号を、窓口・電話・Eメール

●中央図書館×周南公立大学コラボ企画「宿題おたすけ隊」

対 小学生
時 7月19日(日)・8月8日(土)10時～12時、13時～15時
※いずれか1回のみ参加可能です。
定 各回15人(定員を超えると、抽選)
申 7月3日(金)9時30分～10日(金)17時に、窓口・電話・オンラインフォーム



●こども司書体験

対 小学生
時 7月25日(土)10時～12時
内 図書館探検・カウンター業務など
定 10人(定員を超えると、抽選)
申 7月9日(木)9時30分～16日(木)17時に、窓口・電話・オンラインフォーム



●朗読カフェ

時 7月25日(土)14時～15時
内 朗読講座受講生による朗読

新南陽図書館の催し

新南陽図書館 ☎0834-62-1150
✉si-toshokan@city.shunan.lg.jp

●古文書を始める会

時 7月8日(水)・8月5日(水)10時～12時

●短歌会「花芽」

時 7月10日(金)10時～12時

●おはなし会

時 7月11日(土)10時30分～11時10分

内 絵本の読み聞かせ・折り紙など

●赤ちゃんだっこでおはなし会

時 7月15日(水)10時～10時20分

内 わらべうた・絵本の読み聞かせ

●あけぼの読書会

時 7月17日(金)10時～12時

●夏休みおりがみ教室

対 小学1～6年生
時 7月25日(土)10時～11時
定 20人(受け付け順)
申 7月19日(日)までに、氏名・電話番号・学校名・学年を、窓口・電話・Eメール

熊毛図書館の催し

熊毛図書館 ☎0833-92-0179

●よみきかせの会

時 7月11日(土)10時30分～11時30分
場 ゆめプラザ熊毛
内 読み聞かせ・エプロンシアター・パネルシアター・折り紙など

鹿野図書館の催し

鹿野図書館 ☎0834-68-4141

●ミニシアター

時 7月12日(日)15時～16時
内 サラマット(フィリピンの公用語で「ありがとう」)～あなたの言葉で～

●かの読書会

時 7月15日(水)14時～15時30分
内 本に関わる交流会

●絵画教室

時 7月18日(土)14時～16時
内 ぬり絵と版画

継承の心配が要らない、庭園型永代供養墓苑。

■墓地経営管理者／宗教法人 福田寺
■所在地／周南市徳山4719

広告



周南 樹木葬

全区画、墓じまい費用、永代供養料(合祀費用)が含まれております。
またペットと一緒に眠れます。

販売価格

65万～



お問い合わせ
お申し込み先

創業129年 お墓の専門店

山岡石材工業株式会社 グループ会社

本社展示場／〒744-0073 山口県下松市美里町4丁目6番29号

金子石材株式会社

TEL 0833-41-2022



みんなの 掲示板

各団体からの
お知らせ

掲示板に掲載を希望する場合は、掲載希望月の2カ月前の25日(土・日曜日、祝日の場合はその前日)までに原稿を送付してください。※紙面の都合上、掲載の確約はできません。



免疫力アップ体操

対市内在住のおおむね60歳以上の人 **時**7月14日(火)10時30分~11時30分 **場**新南陽老人福祉センター **定**20人 **内**座って指遊び・リンパマッサージ・タオルを使って体操など **講**師…山下和恵さん(介護予防指導員・市スポーツ推進員) **持**タオル・飲み物 **申**7月1日(水)から、電話で、新南陽老人福祉センター ☎0834-62-1935

行政書士による無料相談会

時7月17日(金)17時~19時 **内**遺言・相続・成年後見・農地・建設業許可・風営法許可など **申**電話・ファクスで、行政書士周南グループ ☎080-1936-7644・☎0834-28-5035

市水泳連盟の催し

●市民水泳教室

対市内に在住する小学生以上 **時**7月18日(土)~23日(木)17時~19時 **場**新南陽プール **定**▼初心者…45人 ▼上級者…15人(いずれも受け付け順) **¥**3,000円 **申**7月3日(金)19時から、オンラインフォーム

●しゅうなん水上フェスタ2026

時8月2日(日)9時~ **場**周南スイミングクラブ **¥**500円 **申**7月18日(土)21時までに、オンラ



●いづれも

問市スポーツ協会 ☎0834-28-0006



心の健康相談

対周南市・下松市・光市に在住する、精神科の受診・診断歴がない人 **時**7月28日(火)13時~15時 **場**県周南

総合庁舎 **内**心の悩み・ストレス・物忘れなど(1人30分程度) **申**7月21日(火)までに、県周南健康福祉センター ☎0834-33-6424

Canva活用による SNS・会社説明等資料作成

対会社紹介やチラシなどの作成をしたい人 **時**9月8日(火)~11日(金)14時~17時 **場**東部高等産業技術学校 **¥**6,000円 **申**8月4日(火)までに、住所・氏名(ふりがな)・電話番号・講習名・職業・ファクス番号(ファクス申込者)を、往復はがき(必着)・ファクスで、〒745-0827瀬戸見町15-1 東部高等産業技術学校 ☎0834-28-2233・☎0834-28-4617

※持ち物など詳しくは、東部高等産業技術学校ホームページを確認してください。



市政情報番組
周南市市政だより

7月の放送

分ければ資源~正しいごみの分別方法~

間違しやすい家庭ごみの出し方や、リチウムイオン電池・家電リサイクル対象品の処分方法などを紹介します。また、3R啓発施設「環境館」についても取り上げます。

【放送局(12チャンネル)と放送時間】

- シティーケーブル周南…毎日6時・15時・22時
- Kビジョン…月~金曜日6時30分・14時30分・23時30分、土・日曜日7時・14時40分・19時30分
- メディアリンク…毎日7時・14時・21時
- 岐北テレビ…毎日6時・12時・19時30分・23時

今月の手話

「七夕」



両手で、手話の数字の7を作り、縦に並べます(写真①)。これは、数字の7を横にして、縦に並べることで、7月7日(七夕)を表しています。

手話で月日を表す場合、月は左手で数字を表し、右手で三日月を描きます。日付は三日月を描いた手で、数字を表すのが基本です。

詳しくは、手話動画を確認してください。



手話動画はこちら

広告

月刊タウン情報 **トライアングルの** 公式YouTube

トライアングル 山口深掘り TV

START!!

山口県を盛り上げるタウン情報誌「トライアングル」が、ついに YouTube にも登場しました！
話題のスポット 調査はもちろん、「アツすぎる OOP!」という超マニアックな小ネタ、編集部のおもしろ雑談まで、体当たりで徹底調査。
「山rosティープな裏側」も、動画で余すことなくお届けします。私たちと一緒に、まだ誰も知らない山口の魅力を探索して、探検隊の二員になってください！

山口のええとこを発掘していくぞ

チャンネル登録
よろしくね!

毎日更新! WEBトライアングル ▶ <https://tryangle.yamaguchi.jp>

2026 夏まつり



徳山夏まつり 7月18日⑤ 17時～22時(予定)

平和通りや銀座通りを歩行者天国にして、青空公園・中心商店街一帯を舞台に、盛大に開催します。

■場所 平和通り・青空公園・JR徳山駅前周辺・中心商店街
※駐車場は、周辺有料駐車場を利用してください。

■内容

- 平和通り・銀座通り会場…企業・団体によるみこし練り歩き、遠石八幡宮御神輿渡御
- 平和通り八正寺前…ステージイベント(大道芸・音楽ライブ・紅白餅まき)
- 青空公園…飲食イベント・ステージイベント
- JR徳山駅前周辺…マルシェ

その他、一番街ではキッチンカー、平和通りや銀座通りには露店が出店します。会場内では、多数の楽しいイベントを企画していますので、ぜひ来場してください!

■交通規制 平和通り・銀座通りで実施



サンフェスタ しなんよう

祭

8月1日⑤15時30分～22時(予定)

第50回の節目を迎える今年は、「同じ地域に住む人々との絆を大切に!」をスローガンに、盛大に開催します。

■場所 JR新南陽駅前～政所周辺

※富田中学校・富田東小学校を臨時駐車場にします。

■内容

- 企業みこし・もみ太鼓、ステージイベント(キッズダンス・新南陽かぞえ唄・餅まき・演奏)、こどもみこし、路上パフォーマンス、ゆめ花火(20時30分～予定)

■交通規制

- JR新南陽駅前周辺…15時～22時15分
- 政所周辺…16時30分～22時15分

問合せ 観光振興課 ☎ 0834-22-8372

▼徳山夏まつり…徳山商工会議所 ☎ 0834-31-3000

▼サンフェスタしなんよう…新南陽商工会議所 ☎ 0834-63-3315

ART GUIDE

アートのスポットガイド in 周南



美術博物館 ☎ 0834-22-8880

● 企画展「畠山人の宇宙」

- ▼期間/7月26日(日)まで(月曜日は休館※)
- ※7月20日(祝)は開館、7月21日(火)は休館です。
- ▼観覧料/一般:1,300円(1,100円)、大学生:1,000円(800円)
- ※()内は前売りおよび20人以上の団体
- ※18歳以下、身体障害者手帳や戦傷病者手帳を持つ人とその介助者は無料
- ※本展を鑑賞の際は常設展は無料



「九谷風鉢」笠間日動美術館(カワシマ・コレクション) ▶

- 常設展示 ● 林忠彦記念室「茶室II」 ▼期間/7月1日(水)～9月30日(水)
- まど・みちおコーナー ▼期間/7月1日(水)～9月30日(水)
- 歴史特設コーナー「児玉源太郎と陸軍大学校」 ▼期間/9月27日(日)まで

郷土美術資料館・尾崎正章記念館 ☎ 0834-62-3119

- コレクション展「時をみつめて」 ▼期間/8月16日(日)まで
- 尾崎正章常設展「ふるさと福川を描く」 ▼期間/8月23日(日)まで

- シティーケーブル周南で「びびびの美」放送中 (12時55分～、20時10分～、23時25分～)

美術博物館 所蔵品の紹介

まど・みちおのえ

赤

昭和36～38年3月17日
クレヨン、水彩、油性ペン、紙



まどさんの抽象画。その多くはひらめいたものを瞬時に形にしたものです。しかし、この作品は、完成するまで相当な時間をかけています。鮮やかな赤で下地を作り、その上を濃いめの赤で覆っています。そこに帯状の黒系の区画も入れ込みました。最後には画面全体を削っています。長い時間が紡ぎ出した色は、彼にしか表現できない唯一無二の赤になりました。色を抽象化するのには本当に難しい作業だったのではないのでしょうか。

この作品は、7月1日(水)から美術博物館まど・みちおコーナーに展示します。

問合せ 文化振興課 ☎ 0834-22-8622
美術博物館 ☎ 0834-22-8880

徳山湾一帯

シマノジャパンカップ黒鯛 第14回 全国大会



5/16
⊕

♡ 🔍 📍

全国の海の中から、豊かな漁場である徳山の海が決勝大会の会場に選ばれ、全国各地の予選を勝ち抜いた猛者たちが集結。瀬戸の陽光の中、参加者たちはクロダイ釣りの腕を競い合いました。

銀座通りなど

しゅうなん地酒横丁



5/23
⊕

♡ 🔍 📍

県内22蔵の日本酒が集結し、飲み放題ブース・酒蔵ブース・ステージイベントなどが行われ、多くの人でにぎわいました。参加者は、日本酒を飲み比べながら、お気に入りの一杯を探していました。



Photo de shunan

ふおとでしゅうなん

市ホームページでも
さまざまな話題を
紹介しています▶



学び・交流プラザ

地域の文化財について学ぼう



6/2
🔥

♡ 🔍 📍

富田東小学校・富田西小学校の4年生を対象に、地元で伝わる伝統文化を学ぶ生涯学習講座が開催されました。児童たちは講師の話に熱心に耳を傾け、文化財や地域の歴史への理解を深めていました。

児玉公園

ジャカランダの花の開花



6/10
🌊

♡ 🔍 📍

昨年は開花が見られませんでした。今年は鮮やかな花を咲かせました。この木は、ブラジルの姉妹都市サンベルナルド・ド・カンポ市から贈られた種子を育て、植栽されたものです。



市営プール・市内海水浴場を開場します



| 施設名 | 日時 | 問合せ | 詳細はこちら |
|-------------|---|----------------------------------|--------|
| 新南陽プール | 7月18日(土)～8月31日(月)9時～17時 | 市スポーツ協会新南陽支部 ☎0834-62-2678 | |
| 鹿野プール | 7月18日(土)～8月31日(月)9時～17時 | 市スポーツ協会鹿野支部 ☎0834-68-3424 | |
| 鶴いこいの里水泳プール | 7月20日(祝)～8月31日(月)13時～17時 ※8月13日(木)～16日(日)は休場します。 | 鶴いこいの里交流センター ☎0833-92-0003 | |
| 永源山公園プール | 7月21日(火)～8月31日(月)10時～18時 ※8月1日(土)は休場します。 | レゾナック永源山公園管理事務所 ☎0834-63-7899 | |
| 長田海水浴場開設 | 7月18日(土)～8月9日(日) ※駐車場は、9月1日(火)まで、21時～翌日9時は封鎖します。 | 水産振興課☎0834-22-8366 | |

東ソーグループ

夏休み 子ども劇場



© 2012 原ゆたか/ポプラ社
映画かいけつゾロリ製作委員会



(C) 尼子騒兵衛/NHK・NEP

難しいことも、みんなで力を合わせれば乗り越えられる!

映画を通して、みんなで力を合わせる協調性と、困難にも立ち向かっていける強い気持ちを持った子どもに育ててほしいという思いで開催します。

対象 市内に在住する、未就学児・小学生と保護者

期間 7月24日(金)～26日(日) **場所** 学び・交流プラザ

上映作品(全8回)

- かいけつゾロリ だ・だ・だ・だいぼうけん
- 忍たま乱太郎 忍術学園と謎の女
これは事件だよ～!の段

定員 各回300人(定員を超えると、抽選)

持ち物 入場整理券

申込み 7月10日(金)17時までに、オンラインフォーム

問合せ 東ソーグループ夏休み子ども劇場実行委員会
事務局(生涯学習課内) ☎0834-22-8621



申し込みはこちら

市では、市民や全国各地へ情報を広く届けるため、さまざまなメディアを活用しています。







電子版広報はこちら



令和6年
4月1日
から

相続登記、忘れていませんか?

相続登記が義務化されました



当事務所では、相続登記(不動産の名義変更)に関する**無料相談***を**随時実施**しています。*正式なご契約を結んだ時点で費用が発生します。

詳しくは、お電話またはEメールでお問い合わせください。

今うちに相続登記を行うことをおすすめします

☎0834-32-5778

井上司法書士事務所

周南市大字徳山5578番地の1 (ライムライトK2階)

メールでのお問い合わせはこちら



LINE
お友だち登録はこちら



〒745-8655 周南市岐山通1-1 ☎0834-22-8232

めんどろな相続の手続き、私たちにご相談ください!!

すべてのご相談窓口を一本化。だから、手間も時間もかからずスムーズ。

「相続」は誰にでも起こることでありながら、「どんな手続きが必要なのか」「何をいつまでにしたらいいのか」「どこに相談したらいいのか」…と、わからないことばかりです。当センターは、そうした相続に関するあらゆる心配や不安の相談に応じるのが役割です。お客様がどんな状況にあるのかを担当の相談員が丁寧にお聞きし、必要な手続きやそのために最適な専門家(弁護士・司法書士等)をご紹介します。

※代行着手前には必ずお見積もりをさせていただきます ※不動産の名義変更は司法書士をご紹介します

**60分無料相談
受付中!**



相続の手続きにどんなものがあるか知ってますか? ✓

- 戸籍の収集 (出生から死亡まで)
- 土地・建物の名義変更
- 生命保険金の請求手続き
- 公共料金・クレジットカードの名義変更手続き
- 相続税申告 など、これら以外にもたくさんあります。

山口県相続センター ☎0120-48-5400

〒745-0825 山口県周南市秋月1-7-50 メール contact@syunan-souzoku.net 営業時間 9:00～17:30(土・日・祝除く)