

## 婚活・子育てを応援する活動に 補助金制度があります



写真右から ともかず 友和さん、けん 次男の源くん、ふみ 長女の美美さん、わかこ 和歌子さん、まさと 長男の蒔人くん、愛犬のクウちゃん

今回の  
表紙

須金地区で新規就農認定

田中友和・  
和歌子さん

平成29年12月に就農した田中夫妻。須金の観光農園を、農業経営継承事業を活用して引き継ぎました。約20種類のぶどうを栽培しており、現在は今年8月下旬の「きときと果樹園」開園に向けて作業を進めています。

check!

スマートフォンで  
田中さん夫妻  
のインタビュー  
が見られます



# 婚活・子育てを 応援する活動に 補助金制度があります



市では、結婚や子育てに関する課題に地域社会全体で取り組むため、市内に活動拠点がある団体の子育て支援活動や、出会いの創出が期待される婚活イベントへの補助を行います。

活動内容をもっと充実させたい、イベントをもっと盛り上げたいという団体はもちろんだが、今年度、活動する計画を立てている人も、ぜひ補助金を活用してみませんか？

まずは、気軽に相談してください。

## 子育て支援活動補助金



ジャンルは問いません。地域の子育て支援力の向上につながる取り組みを応援します。

### 対象となる活動は？

- 親子の交流や勉強会などの地域の子育てネットワーク構築に役立つ継続的な活動

例) ●ママ・パパサークル結成

- 子育て支援グループ・サロンの運営

- 子育て中の家族や地域住民などを対象にした講習会、研修会など

例) ●多世代交流会

- 親子向け防災教室
- 子育て支援者向け食育講習会

### こんな事業に交付しました

- 定期的な親子の居場所・遊び場作り
- 育児相談や親子体操などの講座を行うサロン
- 講師を招いて手作りおやつで食育講座

### 補助金の使い道と効果の例

- 託児謝金

託児があれば講演中も安心

→親力アップで不安解消、楽しく子育て！

- 会場借り上げ

毎月〇日は市民センターに集合

→遊びに情報交換、近所の育児仲間を増やそう！

- 物品購入

床マット、囲いワッシヨンの購入

→安心の場づくりで、赤ちゃんも気軽に参加！

- 印刷製本

チラシ、活動誌を作成

→活動のPRや会員間の情報共有に役立てよう！

### 平成29年度実績

- 交付件数／8件
- 補助率／2分の1(上限5万円)

## 婚活イベント 開催事業補助金

結婚を望む人への多様な出会いの創出が期待されるイベント事業の経費を補助します。

### 対象となる活動は？

- 20歳以上の人を対象に、市内で開催する婚活イベント(事業所間交流も含む)

### こんなイベントに 交付しました

- すすま婚活パーティー
- 長野山ワンラブ婚活イベント
- ええ人にて愛ん祭

### 平成29年度実績

- 交付件数／3件
- 補助率／2分の1(上限10万円)



### 問合せ

次世代支援課次世代支援担当

☎0834-22-8457・FAX0834-22-8351

☞jisedai@city.shunan.lg.jp

ホームページで内容を確認できます

子育て



婚活



### チラシ・申請様式の配布場所

各総合支所福祉担当課、各市民センター、徳山保健センター、市ホームページ

平成  
30年度

# 子どもの 定期予防接種

予防接種は、無料で実施する「定期予防接種」とそれ以外の「任意予防接種」があります。

市では、以下の定期予防接種を実施しています。ワクチンには、望ましい接種間隔や接種時期がありますので、かかりつけの医療機関で計画的に接種を受けましょう。

実施期間 平成31年3月30日(土)まで  
接種費用 無料

※実施医療機関は、市ホームページで確認してください。

持参物 母子健康手帳

※予診票は、市内の実施医療機関に備えています。市外の医療機関で接種を受ける場合は、予診票を渡しますので、健康づくり推進課に連絡してください。



▲市ホームページにアクセスできます



## ◎ワクチンの種類や対象年齢、接種回数

	対象疾病(ワクチン)	対象年齢(接種を勧める年齢)	接種回数
乳 幼 児	ジフテリア 百日せき 破傷風 不活化ポリオ(4種混合)	●1期初回…生後3～90か月未満(生後3～12か月) ●1期追加…生後3～90か月未満(生後18～30か月)	●1期初回…3回 ●1期追加…1回
	結核(BCG)	生後1歳未満(生後5～8か月)	1回
	麻しん(はしか) 風しん	●1期…生後12～24か月未満 ●2期…小学校就学前の1年間	●1期…1回 ●2期…1回
	日本脳炎	1期…生後6～90か月未満(初回…3歳、追加…4歳)	●1期初回…2回 ●1期追加…1回
	ヒブ Hib感染症	生後2か月～5歳未満(生後2～7か月未満)	●生後2～7か月未満に開始…初回3回、追加1回 ●生後7か月～1歳未満に開始…初回2回、追加1回 ●1～5歳未満に開始…1回のみ
	小児の肺炎球菌 感染症	生後2か月～5歳未満(生後2～7か月未満)	●生後2～7か月未満に開始…初回3回、追加1回 ●生後7か月～1歳未満に開始…初回2回、追加1回 ●1歳に開始…2回 ●2～5歳未満に開始…1回のみ
	水痘	生後12～36か月未満	●初回接種：1回 ●追加接種：初回終了後3か月以上の間隔をおいて1回
	B型肝炎	生後1歳未満(生後2～9か月)	●3回

	対象疾病(ワクチン)	対象年齢(接種を勧める年齢)	接種回数
小・中・高校生	日本脳炎	通常接種 2期…9～13歳未満(小学4年生)	1回
		特例措置 平成10年4月2日～19年4月1日までの間に生まれた20歳未満の人で、1期・2期を完了していない人	●1期(3回)が完了していない人…不足分の回数 ●2期が完了していない人…1回
	ジフテリア・破傷風(2種混合)	11～13歳未満(小学6年生)	1回
	ヒトパピローマウイルス感染症(子宮頸がん予防ワクチン)	小学6年生～高校1年生相当年齢の女子(中学1年生)	3回

### ◆注意事項

- 接種当日は、子どもが市内在住であることの確認ができるものを持参してください。
- 里帰り出産などに伴い、県外での接種を希望する場合は、事前手続きが必要ですので必ず連絡してください。
- 日本脳炎ワクチンは、平成17～21年度にかけて案内を差し控えていたため、平成7年4月2日～19年4月1日生まれの人は、必要な回数の接種を受けていない可能性があります。母子健康手帳で子どもの接種状況を確認の上、必要な回数の接種を受けてください。ただし、20歳以上の人は任意接種(有料)です。
- 子宮頸がん予防ワクチンは、平成25年6月から積極的な接種勧奨を控えていますが、希望者は接種を受けることが可能です。
- 長期療養を必要とする疾病のため定期予防接種を受けられなかった人は、接種が可能と判断されて2年以内であれば対象年齢を超えても無料で接種が受けられます。詳しくは、問い合わせてください。

問合せ 健康づくり推進課母子保健担当 ☎0834-22-8553

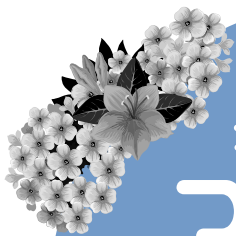

# 永源山公園 つつじ祭り

日時 5月3日(祝)・4日(祝)  
9時～16時

場所 永源山公園

3日 祝

- 方言ラジオ体操
- 南京玉すだれ
- 花の苗の無料配布  
(11時50分から先着  
500人)
- 野外ライブ
- 餅まき
- 錦鯉品評会
- 自衛隊車両展示
- 抹茶コーナー  
など



4日 祝

- フォークダンス
- Yamakatsuミニライブ
- 親子体操
- ハクジャオー  
ヒーローショー
- カンフー太極拳演武
- 紙飛行機選手権 など

その他

- 徳山巨峰ワイン  
「シュガーネ」  
販売
- 青空フードコート
- フリーマーケット
- 各種バザー  
など



## ワンコイン フリーマーケット

ワンコインフリーマーケットに出店  
する人を祭り当日に募集します。

受付時間 8時～

募集区画 2メートル×1メートル程度

出店料 1区画500円

※会場内への自動車の乗り入れはで  
きません。



満開のつつじと、たくさんのこいのぼり

問合せ 公園花とみどり課内永源山公園つつじ祭り実行委員会事務局 ☎0834-22-8402

## 募集

# ホスト ファミリー



8月に本市を訪問する、姉妹都市オランダ・デルフト市の訪問団員たち(中学・高校生程度16人、大人1人のホームステイ引き受け家庭を募集します。滞在中の宿泊・食事・送迎のほか、土・日曜日は、終日家庭と一緒に過ごすことになります。また、引き受け家庭には、姉妹都市訪問団受入実行委員として、滞在プログラムの作成など受け入れ準備に参画してもらいます。

対象 市内に在住する人

期間 8月3日(金)～9日(木)の朝まで、6泊7日

定員 17家庭受け付け順

謝礼 1人1泊2000円

※滞在中に市が実施する行事以外の経費は引き受け家庭の負担となります。



日本文化体験の様子

申込み 4月20日(金)から、電話で、観光交流課コンベンション・国際交流推進担当 ☎0834-22-8372

# はぴはぐ掲示板

問合せ 次世代支援課次世代支援担当 ☎0834-22-8457



## 子育て交流・支援センターを知っていますか？

子育て交流・支援センターは市内に在住する0～3歳の子ども(4歳以上は未就園児)と保護者を対象とした、親子で自由に遊べる施設です。絵本の読み聞かせや季節の行事、家庭での育児の参考になる子育て講座などを行って

ます。また、保育士などの資格を持ったスタッフが常駐しており、子育ての疑問や子どもとの接し方など、気軽に聞くことができます。市内に転居された人・子どもが生まれた人は、ぜひ子育て交流・支援センターを利用してください。

地域	施設名	所在地	開所日時
徳山	子育て交流センターぞうさんの家	築港町13-15	▼月～金曜日…9時～16時 ▼毎月第2、4土曜…9時～11時30分
	和光保育園子育て支援センター	遠石1-10-1	▼月～金曜日…9時～16時
	共栄保育園子育て支援センター	久米1347	▼月～金曜日…9時～15時
	みんなのおうち城ヶ丘	城ヶ丘2-6-14	▼火・木・金曜日…9時～15時
	須々万子育てひろば(須々万市民センター別館)	須々万480-11	▼毎週金曜日…9時30分～11時30分
	今宿子育てひろば(尚白園)	新宿通6-1-25	▼毎月第1・3木曜日…9時30分～11時30分
	秋月子育てひろば(秋月市民センター)	楠木2-1-25	▼毎月第2・4木曜日…9時30分～11時30分
	櫛浜子育てひろば(櫛浜市民センター)	櫛ヶ浜458	▼毎月第4火曜日…9時30分～11時30分
	夜市子育てひろば(夜市民センター)	夜市660-1	▼毎月第1・3水曜日…9時30分～11時30分
	菊川子育てひろば(菊川市民センター)	下上2146	▼毎月第2・4水曜日…9時30分～11時30分
新南陽	にこにこセンター	川崎2-14-1	▼月～金曜日…9時～12時、13時～15時 ▼毎月第1土曜日…9時～11時30分
	のびのびセンター	平野2-2-3	▼月・火・水曜日…9時～12時、13時～15時
	わかやますくすくセンター	上迫町15-7	▼火・木・金曜日…9時～12時、13時～15時 ▼毎月第4土曜日…9時～11時30分
	子育て支援センターさんさん	中央町2-12	▼月～金曜日…9時30分～12時、13時～15時30分
	子育て支援センターマーガレット	野村2-7-12	▼月～金曜日…10時～15時
熊毛	熊毛子育て支援センターたんぽぽ	熊毛中央町1-1	▼月～金曜日…9時～11時30分、13時～15時30分
鹿野	鹿野子育て支援センターすくすく	鹿野上910	▼火・水・木曜日…9時30分～12時、13時～15時30分

タイトルイラスト / 2012 © ASUKOE Partners, Inc.



## 市コミュニティ・スクール

高水小学校 地域の先生を招いて体験活動を～楽学の集い～

11月に参観日とPTAふれあいバザーを開催し、参観日には旧高水村塾跡地にある「楽学の碑」に由来した楽学の集いという体験活動を行いました。

児童は、竹細工、しめ飾り、絵手紙など7つの講座に分かれて活動し、講師をしてくれる地域の人から、手紙や飾り物が届くなど、触れ合いに連続性ができてきました。

その後に行われたバザーでは、児童が育てた米やサツマイモの販売をし、地域の皆さんにも喜んでもらいました。



問合せ 学校教育課指導担当 ☎0834-22-8542



## 共に支える認知症

ひとりで悩まないで、一緒に考えましょう

認知症の介護では、支える人が笑顔でいられることが大切です。介護の悩みや思いを語り合ったり、勉強会を行ったりする場合があります。気軽に参加してみませんか？

■福寿草の会 ●日時/毎月第2火曜日午前 ●問合せ/国兼さん ☎0834-88-0409

■くまげ福寿草の会 ●日時/毎月第1水曜日午前 ●問合せ/又賀さん ☎0833-91-6056

■男性介護者の集い 男性は周囲に介護の悩みを相談する事が苦手です。男性の介護経験者同士でつながってみませんか？ ●日時/毎月第4火曜日午前 ●場所/徳山社会福祉センター(変更有) ●問合せ/地域福祉課地域包括ケア推進担当

問合せ 地域福祉課地域包括ケア推進担当 ☎0834-22-8462

# すこやか通信

## 問合せ

健康づくり推進課 ☎0834-22-8553  
 熊毛総合支所市民福祉課 ☎0833-92-0013  
 コアプラザかの ☎0834-68-2302

## 親と子の健康づくり

### ◆すこやか育児相談

体重や身長測定、保健師が育児相談、助産師がおっぱい相談、管理栄養士や歯科衛生士が個別相談を行います。  
 ○おっぱい相談、●栄養相談、◎歯科相談を併せて実施

日時	場所
5月 8日(火) 9:30~11:00	徳山保健センター○●◎
9日(水) 10:00~11:00	コアプラザかの
14日(月) 10:00~11:00	学び・交流プラザ○●◎
16日(水) 10:00~11:00	ゆめプラザ熊毛●◎
22日(火) 10:00~11:00	櫛浜支所

持参物 母子健康手帳

### ◆3歳児健康診査

対象 3歳6か月~4歳未満の幼児で、これまで3歳児健康診査を受けていない人  
 ※対象者には、個別に通知をします。

日時	場所
5月 10日(木) 12:50~13:20	ゆめプラザ熊毛
17日(木) 12:40~13:30	学び・交流プラザ
24日(木) 12:30~13:30	徳山保健センター

持参物 健康診査票、少量の尿、母子健康手帳

### ◆はじめての離乳食セミナー

#### ●徳山保健センターで開催

対象 生後5、6か月児  
 日時 5月9日(水)10時~11時30分  
 申込み 4月23日(月)から、健康づくり推進課



#### ●ゆめプラザ熊毛で開催

対象 0歳児  
 日時 5月29日(火)10時~11時30分  
 申込み 4月23日(月)から、熊毛総合支所市民福祉課

#### ●いずれも

内容 離乳食・虫歯予防について  
 持参物 母子健康手帳、筆記用具、テキスト代50円

### ◆安心育児スタート講座

対象 おおむね妊娠7・8か月の妊婦とその家族

日時 5月20日(日)9時45分~12時  
 内容 ▼パパの妊婦体験、赤ちゃんの着替え・抱っこ▼お風呂の入れ方見学▼母乳育児、赤ちゃんが泣きやまないときの対処法、産後ママの心の変化とパパの役割の講話  
 場所 徳山保健センター  
 定員 25組(受け付け順)  
 持参物 母子健康手帳、筆記用具  
 申込み 5月18日(金)までに、健康づくり推進課



### ◆マタニティママの健康講座

対象 市内在住の妊婦やその家族  
 日時 5月22日(火)10時~11時30分  
 内容 マイナス1歳からの虫歯予防、毎日の食事のポイント、体が喜ぶ野菜料理とおやつを試食、個別相談(希望者のみ)  
 場所 徳山保健センター  
 持参物 母子健康手帳、筆記用具、100円(テキスト代)  
 申込み 5月15日(火)までに、健康づくり推進課

## 成人の健康づくり相談会



気になる健康診断の結果をそのままにしませんか?本市は、特定健康診査の結果、血圧の有所見者割合が県平均よりも高くなっています。「血圧が高いがどうしたらいいの?」など、健康に関する相談に保健師や管理栄養士、歯科衛生士が応じます。あなたの健康な毎日のために「今からできること」を一緒に考えましょう!予約制なのでゆっくり相談できます。

対象 おおむね40~74歳  
 ※現在治療中の人を除きます。  
 持参物 健康診査受診結果

日時	場所
5月 2日(水) 9:30~12:00	熊毛総合支所
7日(月) 9:00~12:00	徳山保健センター
11日(金) 9:30~12:00	新南陽ふれあいセンター
16日(水) 10:00~12:00	コアプラザかの

※都合が合わない人は、別の日でも予約を受け付けます。  
 申込み 各相談日の1週間前までに、健康づくり推進課、熊毛総合支所市民福祉課、コアプラザかの

#### ■休日夜間急病診療所(慶万町10-9)

診療科目 外科(休日のみ)、内科  
 診療時間 ●休日...9時~12時、13時~17時、19時~22時  
 ●平日夜間...19時~22時  
 電話 ☎0834-32-2299

#### ■周南地域休日夜間こども急病センター

(周南こどもQQ)(徳山中央病院内)  
 診療科目 小児科  
 診療時間 ●休日...9時~12時、

13時~17時、19時~22時

●平日夜間...19時~22時  
 電話 ☎0834-28-9650

#### ■休日歯科診療所(今宿町3-55)

診療科目 歯科  
 診療時間 10時~12時、13時~15時  
 電話 ☎0834-32-1717

※時間外の診療は消防本部指令室☎0834-22-8765へ問い合わせください。

●受診時は、保険証と福祉医療証などを持参してください。受付時間は、診察終了時間の30分前までです。

#### ■熊毛地域休日在宅当番医(診療時間...9時~17時)

5月	当番医	電話番号
3日(祝)	松本医院(大江)	0833-91-6020
4日(祝)	休診です。休日夜間急病診療所、	
5日(祝)	周南こどもQQを利用してください。	
6日(日)	小川クリニック(勝間原)	0833-91-5777
13日(日)	松永医院(夢ヶ丘入口)	0833-91-3006
20日(日)	松村医院(本町)	0833-91-0303
27日(日)	松本医院(大江)	0833-91-6020
	●休日当番医テレホンサービス☎0833-92-0029	

15歳未満の子どもの急病、疾患は...小児救急医療の電話相談(19時~翌朝8時)☎#8000(携帯電話・プッシュ回線)または☎083-921-2755

緊急の場合

# 報 告

## Information

### 相談

#### 行政相談

困などの仕事についての、苦情や要望を相談してください。

鶴ヶ島の里交流センターで開催

日時 4月24日(火)13時30分～15時30分

榑浜市民センターで開催

日時 4月25日(水)9時30分～11時30分

新南陽ふれあいセンターで開催

日時 4月26日(木)10時～12時

新南陽総合福祉センターで開催

日時 4月26日(木)13時～15時

※新南陽地区は、会場が新南陽

総合支所から、新南陽ふれあい

センター、新南陽総合福祉

センターに変更になりました。いずれも

問合せ 生活安全課市民相談

センター ☎0834・22・8320

0、山口行政監視行政相談センター ☎0833・922・1591

### お知らせ

徳山動物園の夜間開園と

臨時開園

ゴールデンウィークの夜間開園

日時 4月29日(祝)・5月3日

(祝)～5日(祝)9時～20時(入

園は、19時30分まで)

臨時開園

5月は、休園日に当たる火曜

日も、通常通り開園します。

開園時間 9時～17時(入園は、

16時30分まで)

いずれも

問合せ 徳山動物園 ☎0834・22・8640

ジャンボタニシ防除薬剤の

購入費を補助

対象 共同でジャンボタニシ防

除対策を行う団体

補助額 ジャンボタニシ防除薬

剤(スクミンバイトなど)購入費

の、2分の1以内

※予算の範囲内で補助します。

(基準単価あり)

申込み 申請書・事業実施計画

書・位置図・見積書などを、持参

郵送で、〒745-0045徳山

港町1-1農林課農政畜産担当

☎0834・22・8356

公園の火気使用は原則禁止

公園内での火気の使用直火

炭火は、原則禁止しています。自

治会などの行事で火気を使用す

る場合は問い合わせください。

また、行事の開催などのため、

公園の一部、または全部を独占

して使用する場合は、事前に申

請を行い、市の許可を受ける必

要があるので手続きを行ってく

ださい。

問合せ 公園花とみどり課公園

管理担当 ☎0834・22・8402

### 子育て

にこにこハミガキ学級

対象 1歳6か月児～2歳6か

月児とその家族

日時 5月30日(水)10時～11

時30分

場所 徳山保健センター

内容 虫歯菌検査、歯みがき実

習、フッ素体験など

定員 15組(受け付け順)

### 市の指定文化財として 鉄造茶釜を新たに指定

漢陽寺に伝わる、胸部に龍の模様が描かれた室町時代の茶釜です。鉄鑄造の芦屋釜で、本体と一緒に作られた蓋が残っており貴重です。

大内氏と関係の深い漢陽寺に伝わっており、大内氏が芦屋の麻生氏を通じて庇護した鑄物師の作と思われる。種別 有形文化財(工芸品) 所在 鹿野上(漢陽寺)



鉄造茶釜

問合せ 生涯学習課文化財  
保護担当 ☎0834・22・8677

### お知らせ

持参物 母子健康手帳、歯ブラシ、筆記用具、タオル

申込み 5月29日(火)までに、

健康づくり推進課成人保健担当 ☎0834・22・8553

共創プロジェクト

募集

対象 地域の課題解決に取り

組む地域コミュニティ、自治会や

NPO法人などの市民活動団

体、学校、協働組合、企業などの

2つ以上の団体が連携した団体

主な支援内容 ▼財政支援：10

万～100万円以内(補助率

10/10)対象経費：初期投資に

要する経費 ▼人的支援：プロ

デューサー、専門家などによる計

画策定・実現支援 ▼情報発信：

ホームページによる発信など

※詳しくは、平成30年度募集要

項で確認してください。募集

要項や、提出に必要な書類は

市民センター、市民活動支援

センター、地域づくり推進課、

市ホームページにあります。

**定員** 25件程度

※審査会があります。

**申込み(第1期)** 5月7日(月)

までに、持参・郵送で、〒745-

0034御幸通2・28・2徳山駅

前賑わい交流施設3階市民活

動支援センター ☎0834・32-

2200

**問合せ** 地域づくり推進課地

域づくり支援担当 ☎0834・

228412

### 請負制介護認定調査員 (嘱託職員)

**対象** 普通自動車運転免許を

持ち、次の要件のいずれかに該

当する人▼介護保険法に規定す

る介護支援専門員▼保健師・看

護師・准看護師・理学療法士・

作業療法士・社会福祉士・介護

福祉士いずれかの資格を持つ人

▼介護職員初任者研修課程ま

たは訪問介護員養成研修1・2

級課程を修了した人▼介護業務

従事の経験を5年以上有する人

**内容** 介護認定を申請した被

保険者宅などを訪問し、日常生活

活動や認知症の状況など、要

介護認定に必要な調査を行う

**勤務日数・勤務時間** 調査対象

者との調整による

**調査件数** 月20〜40件

**採用人数** 若干名

**報酬** 調査1件当たり3500

円(諸経費含む)

※月に15日以上、調査に専任で

きる条件です。

**任期** 平成31年3月31日まで

**選考** 書類審査、面接

※面接日は後日連絡します。

**申込み** 高齢者支援課、総合支

所・支所の各窓口、市ホームペー

ジにある申込書を、持参・郵送

で、〒745・0032銀座2-

13高齢者支援課介護認定担当

☎0834・228343

### 自衛官等採用試験案内

**技術海上幹部・技術航空幹部**

**対象** 38歳未満の人(大学卒業

**試験期日** 6月25日(月)

**技術海曹・技術空曹**

**対象** 20歳以上の人で、国家免

許資格取得者

※国家免許資格の詳細は、問い

合わせてください。

**試験期日** 6月22日(金)

**いずれも**

**受付期間** 4月20日(金)〜5月

25日(金)必着

**合格発表** 8月3日(金)

**問合せ** 自衛隊周南地域事務

所 ☎0834・317097

## 講座・講演

### 外国人のための日本語講座

**対象** 周南地域に在住する外

国人

**日時** 4月19日〜7月12日の

毎週木曜日(5月3日を除く、

全12回)19時〜21時

**場所** 徳山保健センター

**内容** 基礎的な日本語や生活

習慣を習得

**受講料** 1500円(初回のみ

テキスト代として)

※受講日当日に直接会場で申

し込んでください。2回目以

降からの参加も可能です。

**問合せ** 観光交流課コンベン

ション・国際交流推進担当 ☎08

34・228372、日本語クラブ

周南石井さん ☎0834・973-

0420

### 漢詩を読む会

**日時** 5月〜平成31年3月の

第3火曜日(9月は休講、7月・

平成31年1・3月は第2火曜日)

▼午前の部：10時〜12時▼午後

の部：13時30分〜15時30分

**場所** 中央図書館

**内容** ▼午前の部：漢詩のここ

ろを読む(漢詩を旅、情愛、別離

などの主題別に読む)▼午後の

## お知らせ

### 胃がん検診が50歳以上、2年に1回に

胃がん検診が、厚生労働省の指針に基づき次のように変更となります。

変更後	変更前
●50歳以上	●40歳以上
●2年に1回	●年1回
●レントゲンまたは胃内視鏡検査	●レントゲン

※平成30年度に受診した人

は、平成31年度は受診できません。

※詳細は、市広報6月1日

号と同時配布の周南市け

んしんガイド、または5月

下旬に送付する受診券で

確認してください。

**受診期間** 6月1日(金)〜

平成31年2月28日(木)

**問合せ** 健康づくり推進課

成人保健担当 ☎0834・22-

8553

部：白楽天の詩を読む(当時の

生活や心情を身近に感じる)

**講師** 小松英生さん(元徳山工

業高等専門学校教授)

**定員** 各40人(受け付け順)

**受講料(年額)** 5000円(受

講料・資料代など)

**申込み** 4月20日(金)から、住

所氏名・電話番号を、電話で、中

央図書館 ☎0834・228682

### 県立大学

周南サテライトカレッジ

キレイをチャージ〜身体の中か

ら美しく〜

**期日と内容** ▼5月19日(土)：

暮らしの中の細菌〜食の安全と

健康〜(体の中)にいる細菌を知

り、上手に細菌と付き合う方法

を学ぶ)▼26日(土)：発酵食品は

健康によいのか発酵食品と健康

について、食品科学の面から発

酵食品のメリットについて学ぶ)

**時間** 10時〜11時30分

**場所** 学び・交流プラザ

**定員** 各50人(申し込み多数の

場合は、抽選)

**受講料** 10000円(1回のみ

の受講の場合5000円、部分受

講可)



## 使用料徴収事務などの委託

4月1日から平成31年3月31日までの使用料徴収事務などを、次の団体に委託します。

- 大津島海の郷使用料…大津島研究所
- 大道理市民センター使用料…大道理夢求の里交流館運営協議会
- 勝間ふれあい公園使用料…森下智子(新清光台)
- 熊毛中央公園使用料…岡村妹子(呼坂)
- 三丘徳修公園使用料…松谷洋子(安田)
- 高水近隣公園使用料…森元敏子(樋口)
- 新南陽総合福祉センター使用料…市社会福祉協議会
- 大田原自然の家使用料、市民活動支援センター機器使用料…市ふるさと振興財団
- 鹿野一般廃棄物最終処分場一般廃棄物処理手数料、家庭ごみ搬入受付センター一般廃棄物処理手数料、休日夜間急病診療所使用料・診断書等交付手数料、熊毛勤労者総合福祉センター使用料、高水ふれあいセンター入浴館使用料、鶴いこいの里使用料、市民活動支援センター機器使用料…市シルバー人材センター
- 鹿野天神山公園レクリエーション広場使用料…かの高原開発
- 永源山公園使用料…グリーン環境協同組合
- 文化会館使用料、美術博物館・郷土美術資料館使用料・物品売払代金…市文化振興財団
- 学び・交流プラザ使用料、体育施設等使用料、周南緑地(東・中央)使用料、鹿野山村広場・鹿野ふれあいひろば使用料…市体育協会
- 長野山緑地等使用施設使用料…長野山生活改善実行グループ
- 国民宿舎湯野荘使用料…市国民宿舎運営協会

- 市営住宅使用料、特定公共賃貸住宅入居者負担額、市営住宅駐車場使用料…周南公営住宅管理協会
- 市病院事業・市介護老人保健施設事業に係る公金…市医療公社
- 新南陽斎場・鹿野斎場使用料…太陽アーモ
- 市不燃物処分場一般廃棄物処理手数料…公栄
- 市リサイクルプラザ一般廃棄物処理手数料…メタ・周南総合・銭谷特定業務共同企業体
- 徳山下松港新南陽N7地区最終処分場一般廃棄物処理手数料…県環境保全事業団
- 水道料金、下水道使用料、農業集落排水施設使用料、漁業集落排水施設使用料…フジ地中情報(窓口・水道量水器検針など)、三菱UFJニコス(コンビニ収納、徳山・新南陽地域)、周南市管工事協同組合(夜間など)
- 市・県民税(普通徴収)、固定資産税・都市計画税、軽自動車税、国民健康保険税、国民健康保険料、後期高齢者医療保険料、介護保険料、市営住宅使用料、特定公共賃貸住宅入居者負担額、市営住宅駐車場使用料、公立幼稚園保育料、公・私立保育所保育料…山口銀行、地銀ネットワークサービス、国分グローサーズチェーン、しんきん情報サービス、スリーエフ、セコマ、セーブオン、セブンイレブン・ジャパン、ファミリーマート、ポプラ、ミニストップ、山崎製パン、ローソン
- 市証明書等自動交付事務に係る手数料…地方公共団体情報システム機構
- 市コミュニティバス(八代高水線)使用料…呼鶴タクシー
- 徳山駅西駐車場使用料金…アマノマネジメントサービス広島支店

問合せ 行政管理課文書法務室 ☎0834-22-8261

持参物 筆記用具

申込み 4月20日(金)～5月11日(金)に、住所・氏名・電話番号を、電話で、学び・交流プラザ ☎0834-631188



大田原自然の家の催し

手作りザオとシカケdeさかなつり

対象 小学3～6年生の子どもを含む家族

日時 5月12日(土) 10時～15時

内容 手作りの竿と仕掛けで、釣った魚を天ぷらにして食べる

定員 5家族(申し込み多数の場合は、抽選)

参加料 ▼1人…650円(昼食代・保険料・消耗品など) ▼3

歳未満で親の食事と兼用の場合…20円

※釣具代1セットにつき1000円が、別途必要です。

申込期限 4月23日(月)

おたばら(ら)ご(ら)ご(ら)ご(ら)

対象 3歳～小学校就学前の幼児とその家族

期日 5月20日、9月2日、10月28日、12月2日の日曜日(全

4回)

内容 田んぼで泥遊び、そうめん流し、イモ掘り、餅つきなど

募集

しゅうニャン市アンバサダーズ 2次募集

アンバサダーとは「大使」の事です。現在活動中の48人のアンバサダーズと共にSNSを通じて、本市の魅力を発信してみませんか？

**対象** 自らが運営するSNSやブログなどを利用し、本市のPRや応援ができる人

**内容** ▼市民アンバサダーズ…本市に在住、または通勤・通学する人 ▼出身者アンバサダーズ…市外在住で、かつて本市に在住、または通勤・通学していた人

**特典** 認定証の贈呈および特製ラバーバンド、缶バッジの進呈

**申込み** 5月31日(木)までに、市ホームページ内の応募フォームで申し込んでください。

しゅうニャン市アンバサダーズ



▲募集ページにアクセスできます

※認定者には個別に連絡します。

**問合せ** 広報戦略課シティプロモーション担当  
☎0834-22-8238

**定員** 20家族(申し込み多数の場合は、抽選)  
**参加料** ▼1人各回▽小学生以上…6500円▽幼児…5500円▽3歳未満で親の食事と兼用の場合…20円(食費・保険代など)  
▼1家族年額12000円(材料代・切手代など)  
**申込期限** 4月30日(休) **いずれも**  
**申込み** 申込期限までに、参加する家族全員の氏名・年齢小

学生は学年も記入・郵便番号・住所・電話番号・参加動機を、郵送・ファクス・Eメールで、〒745-0511 大字中須北31-9 大田原自然の家 ☎0834-89-0461・✉ootaba@ccnet.ne.jp  
**姉妹都市写真展** 本市と姉妹都市(オランダのデルフザイル市、オーストラリアのタウンズビル市、ブラジルの

**朗読カフェin図書館**  
お茶やコーヒーを飲みながら気軽に朗読を聞きましょう。  
**日時** 4月28日(土)14時~15時30分  
**場所** 中央図書館  
**参加料** 無料(お茶代は別途100円、お茶の持参も可)  
**問合せ** 中央図書館 ☎0834-22-8682

**市戦没者追悼式**  
先の大戦で亡くなられた皆さんの追悼と、恒久平和を祈念するために、市戦没者追悼式を行います。  
**日時** 5月10日(木)9時30分~10時30分  
**場所** 文化会館  
**問合せ** 地域福祉課福祉調整担当 ☎0834-22-8465

サンバルナルド・ド・カンポ市の市民が撮影した写真や各市の紹介パネルなどを展示します。  
**日時** 4月21日(土)~5月17日(木)9時~22時(4月30日(休)は休館)  
**場所** 学び・交流プラザ  
**問合せ** 観光交流課コンベンション・国際交流推進担当 ☎0834-22-8372

伝言板

皆さんの活動耳より情報

**■おもと 万年青「ふれあい祭り」**  
●日時 / 4月22日(日)10時~15時(小雨決行) ●場所 / グループホーム万年青 ●内容 / ナツメ口歌謡ショー、からポン宝くじ、バザー、福祉用具展示など ※医療介護の相談も受け付けています。 ●問合せ / グループホーム万年青 ☎0834-34-3236

**■スクラップブックング ちいさな作品展**  
●日時 / 4月22日(日)10時~17時、

23日(月)9時~14時 ●場所 / 学び・交流プラザ ●内容 / 作品展示、体験コーナー(有料) ●入場料 / 無料 ●問合せ / 藤井さん ☎0834-32-5215

**■陶の道・若山城登城ウォーク**  
●日時 / 5月3日(祝)9時15分~(雨天中止) ●集合場所 / JR福川駅 ●参加料 / 200円(保険料・資料代) ●持参物 / 弁当など ●問合せ / 中村さん ☎0834-63-1983

**■春季弓道初心者教室**  
●対象 / 一般、初心者および経験者 ●日時 / 5月11日~6月11日の毎週月・金曜日(全10回) ▼昼の部…10時~11時30分 ▼夜の部…19時~20時30分 ●場所 / キリンビバレッジ周南総合

スポーツセンター ●参加料 / 2,000円 ●持参物 / 運動のしやすい服装 ●講師 / 深町教士七段ほか ●問合せ / 体育協会 ☎0834-28-8311、弓道連盟事務局兼石さん ☎090-5704-2926

**■春季市民テニスシングルス大会**  
●対象 / 市内に在住、通勤・通学する人 ●日時 / 5月19日(土)9時~(予備日/6月16日(土)) ●場所 / 高瀬サン・スポーツランド ●内容 / 一般男子1・2部、一般女子 ●参加料(1人) / ▼加盟団体…400円 ▼一般…500円 ●持参物 / 試合球ブリヂストンXT8(1人1缶) ●申込み / 5月7日(月)までに、東ソー・ハイテック瀬田さん ☎0834-62-1588

# 掲示板

市以外からのお知らせ

## ■ねんきん・労働無料相談会

年金・労働問題の専門家である社会保険労務士が、皆さんの個別の年金・労働相談に応じます。●日時／4月21日(土)10時～12時●場所／徳山社会福祉センター●持参物／年金手帳、年金証書、印鑑(認印)、職歴のメモなど●問合せ／県社会保険労務士会徳山支部 ☎0834-21-7866

## ■国土交通省からの重要なお知らせ

タカタ製エアバッグのリコール未改修車は、5月1日より車検が通らなくなります。早急にリコール作業を受けてください。●検索システム／<http://www.jaspa.or.jp/user/mycar/application/recallsearch.html>●改修実施・問合せ／国土交通省タカタ専用ダイヤル ☎03-6747-9575、エアバッグリコール特設ホームページ [http://www.mlit.go.jp/jidosha/carinf/rcl/recallinfo\\_000.html](http://www.mlit.go.jp/jidosha/carinf/rcl/recallinfo_000.html)

## ■講演会「迅速な災害復旧のために」

●日時／5月11日(金)10時～12時●場所／県健康づくりセンター(山口市)●定員／70人(受け付け順)●講師／望月繁和さん(全国公共嘱託登記土地家屋調査士協会連絡協議会)●参加料／無料●申込み／4月27日(金)までに、公共嘱託登記土地家屋調査士協会 ☎083-923-5115

## ■パソコンワード(基礎)講習

●日時／5月26日(土)・27日(日)、6月2日(土)9時～16時●場所／県立東部高等産業技術学校●内容／ワードの文字入力と文書作成の基本的な機能・操作方法を習得●定員／15人●受講料／8,000円(テキスト代、教材代)●申込み／5月10日(木)必着で、〒745-0827瀬戸見町15-1県立東部高等産業技術学校 ☎0834-28-2233

# ART GUIDE

アートスポットガイド in 周南

## 美術博物館

☎0834-22-8880

### しゅうなんアート・ナウ2018

●期間／4月15日(日)まで▼観覧料／無料

### 春のサロンコンサート～グループ ひびきによる和楽器アンサンブル～

●日時／4月15日(日)10時30分～12時、13時30分～15時▼入場料／無料

### 常設展示「新収蔵品展」

●期間／4月18日(水)～5月20日(日)

### 書苑展

●期間／4月21日(土)～22日(日)(22日は15時30分まで)▼観覧料／無料

### 林忠彦賞受賞記念写真展

#### 「川はゆく」藤岡亜弥

●期間／5月11日(金)～20日(日)

▼観覧料／無料

※11日(金)は、開会式終了後、藤岡さんによる作品解説を行います。

#### ■藤岡さんトークショー

「今日までそして明日から」

●日時／12日(土)10時30分～●定員／40人(受け付け順)●申込み／美術博物館

※会期中は常設展無料です。

## 郷土美術資料館・尾崎正章記念館

☎0834-62-3119

### 生誕100年 林忠彦写真展

#### 「東海道を撮る」

●期間／5月27日(日)まで

### 尾崎正章常設展「港の風景」

●期間／5月27日(日)まで

いずれも●開館時間／9時30分～17時(入館は16時30分まで)●休館日／月曜日●常設展観覧料／一般200(160)円、学生100(80)円( )内は20人以上の団体※18歳以下および70歳以上は無料※身体障害者手帳、療育手帳、精神障害者保健福祉手帳、戦傷病者手帳などを持参の人と、その介護者は無料(受付で証明できるものを提示してください。)

## 徳山動物園へ



## ちゅっ!チュ! Tuesday キャンペーン

5月・10月の毎週火曜日と、8月14日(火)の臨時開園日の来園者に、動物園アプリ(もっと楽しむ動物園)を使ったポイントをプレゼント。どうぞお楽しみに!

動物園アプリは、App StoreやGoogle Playで無料でダウンロードできます。

●問合せ／徳山動物園 ☎0834-22-8640 ●入園料／大人600円、小・中・高校生300円

## BOAT RACE 徳山 NEWS

日時 4月28日(土)～30日(休)  
10時～15時

場所 芝生広場周辺(雨天時は東スタンド)  
芝生広場に大型遊具などを設置します。  
市内の飲食店などのフードブースと女性・子ども達向けの販売ブースが出店する「トライアングルマルシェ」も同時開催!

## トライアングルカップ イベント情報

移動ミニ動物園 徳山動物園から、触れ合える小動物たちがやってきます。

日時 4月28日(土)10時30分～14時

イベント日程など…詳しくは「ボートレース徳山」の、ホームページを検索!!  
問合せ／ボートレース徳山 ☎0834-25-0540・入場料100円

LINE®で  
友だち追加!



創業明治30年 お墓の専門店  
金子石材株式会社

周南市宅地造成工事に関する検査済番号/周南(宅)第7-3号(平成15年10月27日) 許可番号/指令生活衛生第3号の1の8(平成15年10月24日)

公園墓地  
メモリーヒル周南  
-思い出の丘-

徳山湾が一望出来る  
光あふれる安住の地。

好評分譲中!

広い  
駐車場  
完備!!

- 宗派不問
- 1区画(1400mm×1500mm)
- 管理料/1年間5,000円 ●墓石、外柵代金は別途です。

【概要】

- 管理者/浄土真宗 光満寺
- 墓地面積/1区画 1400mm×1500mm
- 名称/メモリーヒル周南
- 管理代行/メモリーヒル周南管理事務局
- 所在地/周南市大字徳山
- 指定石材店/金子石材株式会社

永代使用料 43万円(税)

お問い合わせ・見積(無料)は金子石材へ

[本社展示場] 山口県下松市美里町4丁目6番29号  
TEL:0833-41-2022(代) FAX:0833-41-1890  
[営業時間] AM9:00~PM6:00

「幸せの出会いまち」のご紹介

集まった人たちが、笑顔で語りあい、共に幸せを感じられる場にしたいと開設しております。屋根付きのベンチもあり、コーヒーが無料です。どなたでもお気軽に足を運んでみてはいかがでしょうか。



周南市上一の井手  
興元寺北

TEL:0834-21-1409

徳山みかげ取引量  
県内No.1

徳山みかげ石造り  
(中段コロモ一級)

◎8寸3重型墓石

自社加工



徳山産  
65万円  
(消費税込)

理美容に出向くのが困難な方必見です! カット パーマ 毛染め

寝たきりで  
髪が伸び放題  
という方

出張理美容致します!!

やむを得ず  
理美容に  
行けない方

美容師免許 をお持ちの方

スタッフ  
募集中!



- 月に2日からOK!
- 2~3時間でもOK!
- 時給:1,000円~

お問い合わせは  
0834-31-9225



- 在宅カット ※表示価格は全て税込です
- 防府・周南・下松・光...2,420円
  - 岩国・柳井.....要相談
- オプション
- パーマorカラー.....5,500円

※出張エリアの詳細についてはお気軽にお問い合わせください。(山間部・離島については応相談)

施設・自宅・集会所(許可を得た場所)へ  
国家資格所有の技術者がお伺いします。

訪問サービスは完全予約制となります。

予約専用 070-5676-8705

運営会社 Rein 株式会社 ライン  
周南市橋本町1丁目22-1 TEL 0834-31-9225 FAX 0834-41-0022

MIYOKO 美容室

訪問理美容 Kiyosi-Kai

不動産オーナーの方へ

完全  
予約制 初回  
無料

お持ちの土地やアパートを相続するお子様が  
困らないでいように、ちゃんと対策していますか?

無料個別相談受付中!



例えばこんなことも...

★お子様が複数人いらっしゃる場合や、築年数の古い物件をお持ちの場合、もめる原因になる場合があります。

早めの対策を  
していれば  
安心です!



ご希望の方は、まずは相談日のご予約を

一般社団法人 周南相続センター

予約専用ダイヤル 通話無料(平日9時~17時、携帯OK)

0120-48-5400

〒745-0825 山口県周南市秋月 1-7-50

URL http://www.syunan-souzoku.net/

広告の内容については、直接広告主に問い合わせてください。  
広告掲載の申し込みは、株式会社ふじたプリント社 ☎0834-25-1600まで。