

未来の私に 出会う場所。

徳山駅前図書館で
できること10選



徳山駅前図書館で できること10選



「未来の私に出会う場所」をコンセプトにオープンした徳山駅前図書館。街の新たなシンボルとして、オープンから約3か月が経った今でも、多くの人でにぎわっています。ゴールデンウィークを前に、徳山駅前図書館でできる10のおすすめポイントを厳選しました。

自分なりのお気に入りを見つけて徳山駅前図書館を楽しもう！

01 幻想的！ 温かく光る夜の図書館 ～年中無休・夜10時まで開館～

インスタ映え度
★★★★★

きらめく夜の図書館はおすすめ！



温かいオレンジ色の光にホッと心が安らぎます。
年中無休で夜10時まで開館しているので、ふらっと寄ってみるのもアリ。

03 子どもの遊び場・ キッズライブラリー

絵本の大きさ
★★★★★



人気の大型絵本が充実。
他のフロアから離れているので周りを気にせず思い切り楽しもう！

04 小さい子ども 連れでも安心◎

安心度
★★★★★

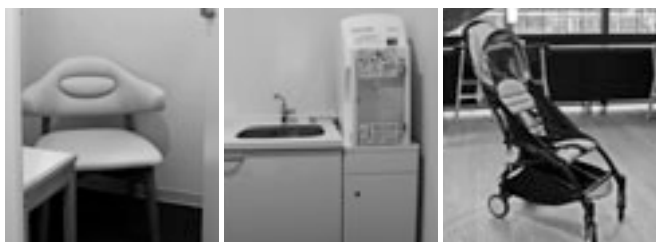

授乳室や調乳器を完備しており、ベビーカーも貸出可。

02 心ゆくまで 本とコーヒーを

のんびり度
★★★★★



館内では気軽に声を掛けてくださいね。

併設のカフェで買える飲み物を飲みながら、販売の本も閲覧可。フタつきなら飲み物の持ち込みもOK！

飲食持ち込みについて注意

- OK** フタつき飲料の持ち込み(全フロア)
飲みながら読書(全フロア)
- NG** フタなし飲料の持ち込み(全フロア)
食事(一部をのぞく)



▲案内人：図書館スタッフ

05 絶景 ～美しい街並みに癒される～

ウットリ度
★★★★★



おすすめは3階の席。天気が良ければ全長120メートルのデッキに出てみても気持ち良い!

席から眺める御幸通の景色にウットリ…。時には読書をしたり、景色を見たりしながら、のんびり過ごす一日もgood。

06 心に響く名言

深度
★★★★★

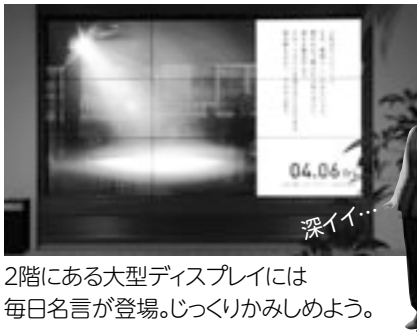

2階にある大型ディスプレイには毎日名言が登場。じっくりかみしめよう。

07 取り寄せ&どこでも返却

便利度
★★★★★



市内図書館の約70万冊の蔵書を取り寄せ可。専用バッグを使って宅配便で返却もOK!

08 充実のネット環境

感度



Wi-Fi完備の館内では、iPadの貸出もしており、電源席も充実。

EVENT

スペシャルお楽しみ会



子どもの日にちなんで特別なおはなし会! 読み聞かせと一緒に紙人形で行うペープサートやお絵かき歌も♪
●日時/5月5日(土)14時～
●参加料/無料

ヌメ革ブローチ&バッグ作り



世界にひとつだけのオリジナル作品を作ろう。●期日/5月13日(日)●対象・定員と時間と参加料/マ子ども・8人…10時30分～、2,000円マ大人・10人…13時30分～、10,000円●講師/ふるもとひろしさん(NPWの学校)

ENGLISH DAY!



ネイティブの先生と一緒に英語を楽しもう! 読み聞かせや手遊び、テラスで英語を使って遊ぼう!
●日時/5月26日(土)14時～
●参加料/無料

09 お腹がすいたら 商店街へGO!

まんぷく度
★★★★★



イベントを随時開催中!

商店街までは徒歩10秒。食べて満足、買って満足の名店が多数! お気に入りのお店を見つけてみては?

10 100円で乗り放題 動物園へGO!

ちょいのり度
★★★★★



徳山駅と動物園を結ぶ「ちょい乗り100円バス」を好評運行中! 15分ごとに運行しており100円で1日乗り放題。



問合せ 徳山駅前図書館 ☎0834-34-0834

詳しくはコチラ▶



診断して
適切な改修を!



耐震化促進事業

受付期間 5月8日(火)～12月14日(金)

あなたの家は大丈夫ですか？

昭和56年(1981年)5月以前に建てられた住宅は、耐震基準が古く、地震により倒壊する恐れが高いと言えます。
次の①～⑤に該当する住宅は特に耐震診断をおすすめします。

① 建物の形が四角形ではない住宅

L字型やコの字型の住宅などで入り組んだ形の住宅では、地震の力が一点に集中し、その部分から住宅が倒壊する可能性があります。

② 一方に壁の少ない方向がある

1階の道路側や住宅の南面に大きな開口があり、その他の面と比べ極端に壁が少ない面があると、地震によりその部分が倒壊する恐れがあります。

③ 瓦葺きで、重い屋根である

和瓦土葺きなどで、鉄板葺きなどと比べ重たい屋根である。地震の力は軽い建物よりも重い建物の方がより大きくなります。

④ 基礎にひび割れがあり、ずれなどがある

鉄筋コンクリートの基礎ではなく、無筋コンクリートの可能性があまりです。壁や柱に問題が無くても、基礎が壊れると建物全体が倒壊する場合があります。

⑤ 1階と2階の壁の位置が同じではない。2階の壁の真下に、壁または柱が無い。

2階の重さは、1階の壁や柱が支えます。1階と2階で壁の位置がずれていると建物の重さを伝えにくくなります。

耐震化促進事業

市では、木造住宅や多数の人が利用する公共的建築物の耐震化を促進するため、耐震診断や耐震改修に対する支援を行っています。

① 木造住宅耐震診断事業

次の全ての要件に該当する人に、無料で耐震診断員を派遣します。
対象者 ▼対象になる住宅の所有者
▼市税を滞納していないこと▼暴力団員でないこと

対象住宅

▼市内にある一戸建ての住宅▼昭和56年5月31日以前に着工されたもの▼在来軸組工法、枠組壁工法または伝統工法で建築された木造住宅▼階数が3階以下のもの▼併用住宅の場合は、居住部分の床面積が、延床面積の2分の1以上を占めること

※昭和56年6月1日以降に増築がある住宅は、対象にならない場合があります。

募集戸数 25戸

② 木造住宅耐震改修事業

木造住宅の耐震改修を実施する人に、その費用の一部を補助します。

対象者 ▼①木造住宅耐震診断事業の要件に該当する人

対象住宅 ▼①木造住宅耐震診断事業の要件に該当する住宅

対象になる耐震改修 ▼次の全ての要件に該当する耐震改修▼住宅の所有者が実施する耐震改修▼建築士事務所に所属する建築士が、日本建築防災協会発行の「木造住宅の耐震診断と補強方法」により行った耐震診断の結果、上部構造評点が1.0未満とされた住宅を0.7以上とし、かつ評点が向上する耐震改修

※補助金の交付決定前に改修に着工した場合は補助は受けられません。
※平成31年1月31日(木)までに、工事を完了してください。

補助金額 耐震改修に要する費用(消費税相当額を除く)の23%以内の額で、60万円を上限

募集戸数 5戸

③ 多数利用建築物耐震診断事業

多数の人が利用する建築物の耐震診断を実施する人に、その費用の一部を補助します。

対象者 次の全ての要件に該当する人▼対象になる建築物の所有者▼市税を滞納していないこと▼暴力団員でないこと

▼対象建築物 学校、病院、福祉施設など

補助金額 耐震診断に要する費用(消費税相当額を除く)と基準額の内、いずれか少ない額の3分の2以内の額で、100万円を上限

募集棟数 1棟

※いずれの事業も、過去に同一の事業で補助金などを受けている場合は、対象になりません。

※詳しくは、市ホームページで確認してください。



周南市 耐震改修補助制度 検索

住宅無料相談の案内

建築士が建物の新築や増改築、耐震化などに関する相談に応じます。予約不要で、相談は無料です。日程、相談場所は毎月1日号の情報ひろばに掲載しています。

問合せ 住宅課住宅企画担当
0834-2286334

人権関連イベント案内

人権教育課人権教育担当 ☎0834-22-8620 ㊚0834-22-8814



人権啓発 ビデオ視聴会

人権に対する意識を高め、話し合うきっかけとして活用できるDVDを視聴します。

日時 5月22日(火)13時30分～15時

場所 徳山保健センター3階

内容 「あした咲く」「わっかカフェへようこそ」

定員 20人(受け付け順)

参加料 無料

申込み 5月15日(火)までに、住所・氏名・電話番号を、電話・ファクスで、人権教育課人権教育担当

分かりやすく！ ためになる！ ハートフル人権セミナー

だれにも分かる人権講座をはじめ、ビデオ視聴やささまざまな人権課題の講座(講話・体験学習・ワークショップ)などを通して、身のまわりにある人権課題について一緒に考える講座を開催します。

対象 市内に在住、または通勤する人

時間と内容 ▼9時30分～12時：基本的な学習▼12時50分～14時30分：講話、体験学習など

参加料 無料(昼食を申し込む人は、弁当代500円)

持参物 筆記用具

申込み 各開催日の10日前までに、住所・氏名・電話番号・昼食の有無を、電話・ファクスで、人権教育課人権教育担当

開催日	会場	講座内容(午後)
6月 1日(金)	徳山保健センター	環境問題
6月12日(火)	須々万市民センター	男女共同参画に関する問題
6月20日(水)	岐山市民センター	同和問題
6月22日(金)	菊川市民センター	子どもの問題
6月26日(火)	戸田市民センター	ハンセン病問題
6月29日(金)	周陽市民センター	男女共同参画に関する問題
7月 3日(火)	秋月市民センター	外国人問題
7月 5日(木)	桜木市民センター	子どもの問題
7月11日(水)	久米市民センター	外国人問題
7月13日(金)	コアプラザかの	障害者問題
9月 4日(火)	夜市市民センター	子どもの問題
9月 6日(木)	檜浜市民センター	同和問題
9月20日(木)	大河内市民センター	インターネットにおける問題
9月26日(水)	高水市民センター	高齢者問題
10月 1日(月)	今宿市民センター	高齢者問題
10月 4日(木)	学び・交流プラザ	障害者問題
10月11日(木)	新南陽ふれあいセンター	性同一性障害の問題

人権ステップアップセミナー

(**申込み** 期限までに、住所・氏名・電話番号を、電話・ファクスで、人権教育課人権教育担当)

対象 市内に在住、または通勤する人

日時	場所	内容	定員	内容	申込期限
9月3日(月) 7時30分～19時30分	国立療養所菊池恵楓園 (熊本県)	ハンセン病問題について学びます。	26人 (受け付け順)	無料 (昼食は実費)	8月10日(金)
10月26日(金) 11時30分～17時30分	山口南総合センター (山口市)	「プライバシーの保護」についての講演会です。	20人 (受け付け順)	無料	9月28日(金)
11月8日(木) 8時30分～17時	障害福祉サービス事業所サムラ・(有)リベルタス興産	障害のある人と共に働く企業を訪問します。	20人 (受け付け順)	無料 (昼食は実費)	10月12日(金)

5月は
消費者月間です

ともに築こう 豊かな消費社会

誰一人とり残さない



消費者月間は、私たちが、暮らしを取り巻くさまざまな問題について

複雑化・悪質化し、繰り返し発生しています。

じっくり考え、行動するための期間です。今年度のテーマは「ともに築こう 豊かな消費社会」誰一人とり残さない」です。各年代に応じた消費者教育を行い、未来を担う若者たちが社会的課題に目を向け、解決していくことが重要とされています。

昨年、消費者安全法に基づき、消費者の安全をめざし、必要な情報交換を行い、見守りや必要な取り組みをするために「周南市消費者安全確保地域協議会」を設置し、活動を始めました。

日常生活における消費者トラブルは、特殊詐欺、架空請求、スマートフォンなどのワンクリック請求など、特に高齢者を狙った事案は、巧妙化・

家庭や地域とのつながりを大切にしながら、消費者が主役の安全・安心で豊かに暮らすことができる社会の実現に、一人ひとりが取り組んでいきたいと思います。

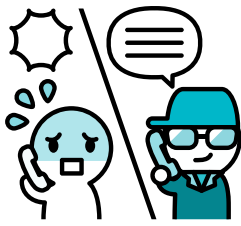

周南市消費者 安全確保地域協議会

コミュニティ推進連絡協議会、民生委員児童委員協議会、社会福祉協議会、身体障害者団体連合会、老人クラブ連合会、人権擁護委員協議会、介護支援専門員協会、消費者協会、弁護士会周南地区会、地域包括支援センター、総合相談支援センター、警察署、市地域福祉課、市障害者支援課、など 計 24 団体

くらし豊かに消費生活展

期間 5月8日(火)～19日(土)
※詳細は情報ひろば(12ページ)

問合せ 生活安全課消費生活
センター ☎0834-22-8321・
☎0834-22-8243

友好親善訪問団員募集

本市の姉妹都市であるオーストラリア・タウンズビル市を訪問します。ホームステイをしながら、現地の青少年と交流を図り、国際理解や国際感覚を高め、両市の友好を深めませんか。

対象・定員 市内に在住する中学生10人、高校生(高等専門学校3年生までを含む)5人

たは各総合支所地域政策課へ提出(郵送の場合は当日消印有効)

募集説明会

タウンズビル市の紹介や前回の訪問団の体験談披露、応募方法の説明をします。

※募集説明会への参加は応募条件ではありません。

対象 市内に在住する中学生、高校生、保護者

日時 5月20日(日)13時30分～14時30分

場所 徳山保健センター3階

申込み 5月18日(金)17時15分までに、氏名・学校名・学年・電話番号・参加人数を、電話・ファクス・Eメールで、観光交流課

問合せ 〒745-0045 徳山港町1-1 観光交流課コンベンション・国際交流推進担当 ☎0834-22-8372・☎0834-22-8372・☎0834-22-8372・✉kokusai@city.shunan.lg.jp



※自己負担は20万円程度の予定です。
申込み 5月30日(水)までに、観光交流課や各総合支所、市内の中学校・高校で配布する募集要項に従って、必要書類を、観光交流課ま

みどりのカーテンコンテスト開催 写真募集



「みどりのカーテンコンテスト」を開催し、家庭や職場などで作られたみどりのカーテンの写真を集めます。

アサガオやゴーヤなどのつる性植物を育てて作るみどりのカーテンは、夏の日差しを和らげ、室温の上昇を抑えることにより、冷房費や二酸化炭素排出量の削減につながります。5月に苗を植え、この夏、皆さんもみどりのカーテンに取り組んでみませんか。

【応募資格・部門】

平成30年春以降に市内に設置したつる状の植物(一年草)によるみどりのカーテンを対象とします。

①家庭部門

個人で戸建・集合住宅でのみどりのカーテンの育成に取り組んだ人

②事業所部門

事業所、店舗などでみどりのカーテンの育成に取り組んだ団体

【応募期間】 8月1日(水)～9月28日(金)必着

【応募方法】 応募用紙に必要事項

を記入し、写真を同封(添付)のうえ、環境政策課へ郵送、Eメールまたは持参してください。写真の撮影が困難な人は、撮影に行きますので、環境政策課へ連絡してください。

なお、応募用紙は環境政策課で配付、または市ホームページからダウンロードできます。

【表彰】 10月中に応募作品(書類および写真)を審査し、家庭部門、事業所部門において、優秀賞各5件、残りの応募者から10件を抽選で決定し、豊かな環境が生んだ自然の恵み「天然まふくのタタキ刺し」を贈呈します。

【結果発表】 10月中に審査結果を、市ホームページ、市広報などで発表します。



【賞品】天然まふくのタタキ刺し(約2～3人前)

問合せ・提出先 〒745-8655 岐山通1-1 環境政策課
0834-22-8324・FAX 0834-22-8324
kankyo@city.shunan.lg.jp

軽自動車税の減免申請について

心身に障害のある人や、その人と生計を同じにする人が納税義務者で、障害のある人が生業・通院・通学などに使用する場合に、軽自動車税が減免されます。

また、障害のある人のみで構成される世帯の人を常時介護する人が運転する軽自動車なども減免されます。

●減免は、障害のある人1人について普通自動車を含めて1台とし、事業用車両は除きます。

●障害の程度により対象にならない場合があります。

●療育手帳を持っている場合は障害の程度が「A」、精神障害者保健福祉手帳を持っている場合は障害等級が「1」の人が対象となります。

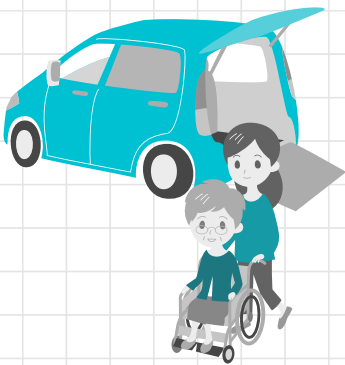

●車両の構造が専ら障害のある人の利用に供するためのものである軽自動車の減免制度もあります。

▼減免申請に必要なもの

1. 印鑑(車の所有者、運転者、心身に障害のある人それぞれが必要です)
 2. 運転者の運転免許証
 3. 平成30年度の軽自動車税納税通知書(5月上旬に発送予定)
 4. 身体障害者手帳、戦傷病者手帳、療育手帳、精神障害者保健福祉手帳のいずれか
 5. 障害のある人と生計を同じにする人が所有または運転する場合は、扶養が確認できる健康保険証など
 6. 車の所有者のマイナンバーが確認できるもの(マイナンバーカード、通知カードなど)
- ▼申請期限 5月31日(木)
- 場所 課税課市民税担当、各総合支所税担当、各支所

問合せ 課税課市民税担当
0834-22-8273・FAX 0834-33-7706



自然豊かな長野山を、 多くの人憩いの場にしたい

「」んな気持ちの良いところでご飯を食べられたらいいね、というお客さんの言葉が、カフェ誕生のきっかけです」と語るのは、天空のカフェの代表・安永芳江さんです。

天空のカフェは、2017年の4月に、標高約1015mの長野山山頂付近に新しく開店しました。元々、食堂があった場所に、地の長野山生活改善実行グループの皆さんが協力し、手づくりのウッドデッキを増設したり、ミズナラや娑羅の木を植樹して作られました。安永さんをはじめとした、地元のお母さんたちが運営する天空のカフェでは、眺めの

代表
天空のカフェ
やす なが よし え
安永 芳江 さん



手づくりのウッドデッキは、鳥の声につつまれる癒しの空間です

「昨年、11月までに約1万2200人の方が来てくださいました。若い方や、オートバイで来てくださる方も多かったです」と安永さん。冬場は、閉山のため一旦休業し、今年の4月、天空のカフェは再びオープン。「開店前に、内装をきれいに整えました。新しい地産地消の料理を用意して、皆さんをお迎えしたいと思います」と安永さん。「きれいな自然を眺めたり、鳥の声に耳を澄ませながら訪れた皆さんにのんびりと過ごしてもらって、『明日も頑張ろう』と思えるような場所になればいいなと思っています」と、生き生きと話します。

check!
スマートフォンで安永さんからの動画メッセージが見られます

市長 随想

しゅうニヤン市の
挑戦

周南市長 木村健一郎



店頭には遜色のない品質の2つの会社の商品が並んでいた場合、名前が知られているA社と、知られていないB社、あなたならどちらのものを買いますか？

ほとんどの人は、A社を選ぶはずです。

内容を充実させていくと同時に、世間に名前を知ってもらわなければなりません。

しゅうニヤン市プロジェクトは、合併後15年を経過しても知名度がまだ未だの周南市を何とか売り出したい！との思いで行っています。

その結果、全国紙に掲載した全面カラー広告が評価を受け、このたび毎日広告デザイン賞※準部門賞を受賞することが出来ました。地方自治体として選ばれたのは周南市だけです。

残念ながら我がまちは「〇〇

ならば周南市」という大きな目玉素材に欠けています。

温暖な気候、豊かな自然、おいしい料理とお酒、人情厚く、お年寄りが生き生き暮らせるまち…。これは全国至るところでいえること。ふぐといえは周南より下関、工場夜景も全国10都市で展開されています。

それでもこのまちには、児玉源太郎、まど・みちお、回天訓練基地跡、駅前図書館、水素エネルギーなど、磨き方次第で全国発信できる可能性を秘めたモノ・コトが豊富にあります。

本年度はシティプロモーションの一環として、職員がキャラクターで全国各地を駆け巡ってPRします。

地域資源に磨きをかけ、このまちの名をさらに高めるため、共に進めましょう！



ふおとde周南
PHOTODESHUNAN

3.16-18
fri-sun

市長公舎一般見学会

市長公舎(慶万町)



国の登録有形文化財である市長公舎の見学会が開催。訪れた皆さんは、ガイドの話に耳を傾けながら舎内を巡りました。

3.23-25
fri-sun

石巻ハッカソンin周南市

徳山駅前賑わい交流施設



学生・社会人などの参加者がチームを組み、3日間でアプリを開発するイベントが開催され、駅をテーマにさまざまなアプリが制作されました。

4.8
sun

向道湖マラソン大会

向道湖周辺



向道湖周辺でマラソンとウォーキングの大会が開催され476人が参加。桜の花びらが舞い散る中、春の湖畔を駆け抜けました。

4.8
sun

三丘温泉 さくらまつり

東善寺やすらぎの里周辺・ガーデンハウス三丘前庭



例年より早い開花により、今年は葉桜の下で開催。地域の児童によるステージや抽選会などのイベント、飲食店が彩りを添えました。



▲その他の写真は
こちらから



徳山動物園を

100倍楽しむための
飼育員さん

Diary

今年の3月に新しく仲間入りしたインドタテガミヤマアラシ。体には太くて硬く、先の尖った針のようなものが生えていて、敵から襲われた時に身を守るのに役立ちます。その威力は長靴を簡単に貫くほどで、飼育作業には細心の注意が必要です。尾には短くて太い針が密生していて、威嚇時にはそれを細かく振りわけて、ジャージャーとマラカスを激しく振り鳴らしたような音を立てます。針は毛が変化したもので、私たちの髪の毛のように抜け落ちて生えかわります。



ハリネズミ
と違って!

インドタテガミヤマアラシ



針は長いもので50cm
程度もあります。

◀ヤマアラシはネズミの仲間。ハリネズミはモグラの仲間。お間違え無!

問合せ/徳山動物園 ☎0834-22-8640

drive guide



新南陽駅から車で約5分(1.5km)
徳山西ICから車で約15分(8km)
徳山東ICから車で約20分(10km)

水素で走る未来のエコカー

FCVで行く!

絶景スポット めぐり旅



5月: 永源山公園

FCVを無料で*
貸し出しています

詳しくは市ホームページを見てください



ツツジやチューリップなど季節の花を愛でたり散歩を楽しんだりできる総合公園で、市民の憩いの場となっています。5月3日(祝)~4日(祝)には「永源山公園つつじまつり」も開催され、たくさんの鯉のぼりとツツジが来訪者を出迎えてくれます。

問合せ 観光交流課観光振興担当 ☎0834-22-8372
※FCVについては…商工振興課企業活動戦略室 ☎0834-22-8223

報 告 情 報

Information

相談

無料法律相談

日時 5月16日(水)9時～12時

場所 新南陽ふれあいセンター

相談員 弁護士

定員 12人(受け付け順)

※予約制です。

申込み 5月8日(火)8時30分

から、新南陽総合支所市民生活

課 ☎0834-614104

住宅無料相談会

建物の新築や増改築、耐震化などに関する相談に応じます。

日時 5月12日(土)13時～16時

場所 飯庁舎別館(旧勤労福祉センター)

問合せ

住宅課住宅企画担当
☎0834-228334、県建築士会徳山支部 ☎0834-285226

行政相談

国などの仕事についての苦情や要望を相談してください。

ゆめプラザ熊毛で開催

日時 5月8日(火)13時30分～15時30分

コアプラザかで開催

日時 5月9日(水)9時～12時

ふれあいパーク街あいで開催

日時 5月9日(水)13時～15時

菊川市民センターで開催

日時 5月16日(水)9時～11時30分

夜市民センターで開催

日時 5月16日(水)13時～15時30分

いずれも

問合せ 生活安全課市民相談センター ☎0834-228320、山口行政監視行政相談センター ☎0833-922-1591

人権擁護相談・心配ごと相談

ゆめプラザ熊毛で開催

日時 5月8日(火)13時30分～15時30分

問合せ 熊毛総合支所地域政

策課 ☎0833-92-0008

飯庁舎(旧近鉄松下百貨店)で開催

日時 5月9日(水)9時～12時

問合せ 人権推進課人権推進担当 ☎0834-228456

新南陽総合福祉センターで開催

日時 5月17日(木)9時～12時

問合せ 新南陽総合支所地域政策課 ☎0834-614216

鶴いっこの里交流センターで開催

日時 5月22日(火)13時30分～15時30分

問合せ 熊毛総合支所地域政策課 ☎0833-92-0008

お知らせ

窓口でタブレット端末を使ったマイナンバーカードの申請

市では、マイナンバーカードの交付申請を受け付けています。が、タブレット端末を利用して写真を撮影し、オンライン申請の補助をするサービスを開始しました。

身分証明として使える、全国のコンビニで住民票の写しなどが発行できるマイナンバーカードの申請が、より便利になりました。

写真撮影から申請終了まで約15分で完了します。

※通知カード、通知カードに同

お知らせ

新斎場(下松市)の建設地が決定

現在、周南地区衛生施設組合が、火葬業務を担っている御屋敷山斎場(下松市)は築後46年が経過し、施設の老朽化と高齢化社会の到来による利用者増に対応するため、新斎場の整備が急がれていました。

このたび、同組合を構成する周南市、下松市および光市の協議により、下松市の旧清掃工場跡地を新斎場の建設地として決定しました。



場所 下松市大字末武下6804
問合せ 環境政策課生活衛生担当 ☎0834-228322

封じた申請書、写真付きの本人確認書類が必要です。無い場合は問い合わせください。

※申請後、約1か月で受け取る場合がございます。

問合せ 市民課異動担当 ☎0834-228292

事業所に調査員が訪問

(工業統計調査)

国や県などの行政施策の基礎資料とするため、6月1日現在で、工業統計調査を行います。

5月中旬から6月にかけて、

調査員が訪問します。

調査員が訪問します。調査票に記入した内容は、統計調査以外に使用することはありません。

調査員は、必ず身分証を携帯しています。調査員を装った、かたり詐欺に注意してください。

対象 製造業を営む事業所

問合せ 行政管理課統計担当 ☎0834-228263

市民利用会議室の貸し出し

8月から飯庁舎別館(旧勤労福祉センター)市民利用会議室

8月

お知らせ

デザイン賞の受賞報告

昨年10月、全国紙に掲載した「帰っ
ておいで。しゅうニャン市」が、第85回
毎日広告デザイン賞、広告主参加作
品の部で準部門賞を受賞しました。

問合せ 広報戦略課シティブロモー
ション担当 ☎0834-22-8238



▶受賞作品

の利用が日曜日、祝日も可能と
なります。(年末年始を除く)
また、新たに小会議室3部屋
を貸し出します。

※仮庁舎(旧近鉄松下百貨店)
6階の市民利用会議室は、新

庁舎への窓口業務移転後は利
用できません。

貸出場所 大会議室2部屋、中
会議室1部屋、小会議室3部屋

貸出時間 9時～22時
申込み 使用予定日の3か月
前から、仮庁舎別館事務室 ☎
0834-228720

問合せ 行政管理課管理担当
☎0834-228261

動物園サポーター制度の改定
入園料の改定に伴い、サポー
ター制度の会費と特典を次のと

おりとしました。

会費は、動物たちがより幸せ
になる活動に使われます。

会費(1口) ▼大人：4000
円▼小人：2000円▼団体：
10000円

特典 1年間の無料入園、ポス
トカード進呈(個人会員のみに
園内に名前の掲示など)

問合せ 徳山動物園 ☎0834-
228640

**イノシシなどの防護柵資材
購入費を補助**

対象 市内に農地を所有し、ト
タンや電気柵、フェンス(ネット)
などを2月末までに共同で設置
する農家や団体

補助額 資材購入費の2分の1
以内

※予算に限りがあるので、年度
途中で補助を締め切ることが
あります。

申込み 申請書を、持参・郵送
で、〒745-0045徳山港町
1-1農林課有害鳥獣対策室 ☎
0834-228151、各総合支

所産業土木担当、各支所

ワンワン銀行

生後3週間から3か月まで
の子犬の譲渡会です。

日時 5月20日(日)9時～10時
(小雨決行、悪天候の場合は、27
日(日)に延期)

※満70歳以上の高齢者のみで構成
される世帯へは譲渡できません。

場所 大迫田墓地前
問合せ 環境政策課生活衛生
担当 ☎0834-228322

講座・講演

**大人の発達障害セミナー・
キックオフセミナー**

大人の発達障害について広く
知ってもらうための講演会です。

日時 5月30日(水)18時30分～
20時30分
場所 文化会館

演題 当事者、家族の「困り感」
に寄り添う

講師 堀江秀紀さん(臨床心理士)

参加料 無料
問合せ 障害者支援課障害者
支援担当 ☎0834-228463

**ファミリーサポートセンター
講習会**

対象 ファミリーサポートセン
ター会員やファミリーサポー
トセンター利用の親子

日時 5月11日(金)10時～11時
30分
場所 子育て交流センター

内容 救命救急法人口呼吸法、
避難訓練、消防車見学
講師 救急救命士(消防署員)

参加料 無料
申込み 電話で、ファミリーサ
ポートセンター ☎0834-328191、子育て交流センター
☎0834-328181

消費生活セミナー

自分らしく幸せになる整理収納
〜今日からはじめよう!!〜

日時 5月19日(土)13時30分～
15時
場所 新南陽ふれあいセンター

内容 子どもから大人まで、自分

らしくできる整理収納のポイント
を学ぶ(手話通訳・要約筆記あり)

講師 柴田祥子さん(整理収納
アドバイザー)
定員 60人(受け付け順)

参加料 無料
申込み 5月7日(月)8時30分
から、住所・氏名・電話番号を、
電話で、生活安全課消費生活セ
ンター ☎0834-228321

県要約筆記養成講座

対象 県内在住で聴覚障害者
などのコミュニケーション技
術の習得に熱意のある人

日時 6月10日(日)～12月9日
(日)の毎週日曜日10時～17時
(7月15日・10月7日・11月25日
を除く、全24回)

場所 県聴覚障害者情報セン
ター(山口市)

内容 厚生労働省の定めるカ
リキュラムに基づき、手書きま
たはパソコンによる要約筆記に
必要な要約技術と知識を学ぶ

定員 20人

参加料 3600円(テキスト代)
持参物 パソコンでの要約筆記
を希望の人は、ノートパソコン
(Windows7以上)およびL
ANケーブル

申込み 5月28日(月)までに、

申込書を、郵送(92円切手を貼付し、宛名に住所・氏名を記入した返信用封筒(長形3号)を同封)で、〒747-1221山口市

鑄銭司南原3364-1 県聴覚障害者情報センター
問合せ 障害者支援課障害者福祉担当 ☎0834-228387

新南陽図書館で開催

短歌をつくる会

日時 5月11日(金)10時~12時
あけぼの読書会
日時 5月18日(金)10時~12時

学校図書館を考える会

日時 5月19日(土)10時~12時
30分
いずれも
参加料 無料

問合せ 新南陽図書館 ☎0834-621150

くらし豊かに消費生活展 パネル展示

期間 5月8日(火)~19日(土)
内容 悪質商法・詐欺から守る方法、子どもを守るサポート情報、消費者協会の活動紹介

臨時消費生活相談室

日時 5月8日(火)13時30分~15時30分

内容 ▼DVD放映:林家木久扇

林家木久扇の高齢者を狙う詐欺・悪質商法▼今どきの消費者トラブル・臨時消費生活相談コーナー
いずれも

場所 新南陽ふれあいセンター
参加料 無料
問合せ 生活安全課消費生活センター ☎0834-228321

募集

地域づくり推進協議会の委員

対象 市内に在住し、20歳以上の人で、地域づくりに関わった経験があり、年2回程度の会議(夕方に開催)に参加可能な人
内容 地域づくり推進計画の進捗への意見・提言
任期(2年間) 6月1日~平成32年5月31日
定員 3人程度
選考 書類(必要に応じて面接)

申込み 5月18日(金)までに郵送は消印有効、住所・氏名・生年月日・性別・電話番号・Eメールアドレス・作文・地域づくり推進計画に関する意見、8000字程度、様式自由を、持参・郵送・ファクス・Eメールで、〒74500

45徳山港町1-1 地域づくり推進課地域づくり支援担当 ☎0834-228412・☎0834-

22-84280・☎kyodo@city.shunan.lg.jp

周南地区福祉施設組合職員(生活指導員または生活相談員)

対象 次の条件を全て満たす人
▼昭和34年4月2日以降に生まれ、学校教育法に規定する大学またはこれと同等と認められる学校を卒業以上の人▼社会福祉士登録証を持つ人または、社会福祉主事任用資格を持つ人
採用予定日 8月1日
定員 1人程度
試験日 6月10日(日)
試験場所 さつきの里
選考 一般教養・小論文・面接
申込み 5月31日(木)必着で、申込書を、持参郵送で、〒7450811五月町12-2 周南地区福祉施設組合 ☎0834-213641

地域包括支援センター運営協議会・地域密着型サービ

ス運営委員会の委員
対象 市内に在住する40歳以上で、年間数回、会議に出席できる人
定員 3人(1人は65歳以上)
任期 7月1日~平成32年6月30日
選考 書類

申込み 5月31日(木)までに、作文(応募動機とこれからの介護保険制度について、8000字程度、様式自由・住所・氏名・生年月日・電話番号を、持参郵送・ファクス・Eメールで、〒74500

32銀座2-13 指導監査室指導監査担当 ☎0834-228245・☎0834-228399・☎shidokansa@city.shunan.lg.jp

お知らせ

手話通訳者の総合支所巡回日時を変更します

通訳や聴覚障害者の生活相談、手話指導などを行います。

場所と期日 ▼鹿野総合支所 市民福祉課: 第2火曜日 ▼新南陽総合支所 健康福祉課: 第3火曜日 ▼熊毛総合支所 市民福祉課: 第4火曜日
時間 10時~12時(祝日は除く)

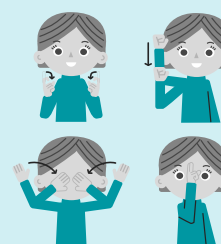

問合せ 障害者支援課障害者福祉担当 ☎0834-228387・☎0834-228464

看護の日記念行事

日時 5月19日(土)13時~15時
場所 イオンタウン周南
内容 骨密度、血管年齢測定など

西緑地樹木観察会

日時 5月19日(土)9時~12時
(雨天決行)
集合場所 万葉亭
内容 自然との触れ合いや貴重な樹木・植物についての学習
定員 25人(受け付け順)
参加料 無料
持参物 筆記用具、運動靴、動きやすい服装

西緑地樹木観察会

日時 5月19日(土)9時~12時
(雨天決行)
集合場所 万葉亭
内容 自然との触れ合いや貴重な樹木・植物についての学習
定員 25人(受け付け順)
参加料 無料
持参物 筆記用具、運動靴、動きやすい服装

新たな市奨学金制度が始まりました

経済的な理由で修学が困難な人に対する、市の奨学金制度です。

対象 4月に、高校・高専・大学・専修学校(高等・専門課程)に在学する人で、申請時に保護者が本市に居住する人(他の奨学金制度で貸付を受けていない、またはその予定がないこと)

●種類と金額(月額)

種類	金額(月額)	備考
一般奨学金 (貸付型)	18,000 ~ 35,000円	学校区分によって金額が異なります。
【新規】 定住促進奨学金 (貸付型)	10,000円 (一般奨学金に 上乘せ)	大学、高専(4~5年、専攻科)、 専修学校(専門課程)に在学する 人で、卒業後市内に定住する 意志を持つ人。なお、定住促進 奨学金の貸し付け決定を受け、 卒業後、継続して3年以上、市 内に定住した人は、定住促進奨 学金は償還を免除します。
【新規】 修学支援奨学金 (給付型)	10,000円 (一般奨学金に 上乘せ)	経済的理由により著しく修学が 困難な人が対象で、修学支援 奨学金は償還の必要はありません。

定員 25人程度(修学支援奨学金は10人程度)

申込み 5月7日(月)~6月11日(月)に、申込書を、持参・郵送で、〒745-0004毛利町2-2教育政策課教育政策担当 ☎0834-22-8532

JQA地球環境世界児童画コンテスト作品展・作品募集

作品展
地球環境を題材に絵を描き、地球環境について考えるきっかけとすることを目的とした、J

申込み 5月28日(月)までに、作品・申込書を、持参で、徳山動物園飼育展示担当 ☎0834-22-

日時 5月12日(土)8時50分~12時30分
内容 児玉源太郎ゆかりの地

日時(予定) 5月12日(土)~6月3日(日)9時~17時
場所 徳山動物園
作品募集
持参物 作品、応募申込票

JRふれあいウォーク
「児玉源太郎・徳山毛利家墓所」
「遠石八幡宮」を巡る

申込み 5月7日(月)~14日(月)に、住所・氏名・電話番号を、電話で、公園花とみどり課花とみどり担当 ☎0834-22-8431

QA地球環境世界児童画コンテストの作品展を行います。世界各国の子どもたちの絵を見るのができます。

※ 申込票や詳しい内容は、公式ホームページを見てください。
8640



童謡詩人「まど・みちお」のゆかりの地を歩く

日時 5月13日(日)8時50分~12時
内容 童謡「うさぎ」の歌で知られる、本市出身の童謡詩人「まど・みちお」のゆかりの地を巡る

定員 20人(受け付け順)
参加料 100円(保険代・資料代)
申込期限 5月11日(金)
観光ボランティアガイドと巡る「くまゆり・紫陽花めぐり」

日時 6月13日(水)8時50分~16時
内容 天神山公園のササユリ、二所山田神社境内のヤマアジサイなどを見た後、初夏の田園風景を楽しみながら散策

農ガニックフェスタ2018

日時 5月4日(祝)10時~15時
場所 ふれあいプラザ須金
内容 ▼体験コーナー! : ラフニングボード、ツリークライミング、木工教室など▼食のコーナー(各コーナーで、参加料が必要)※天候などによって内容が変わることがあります。

問合せ ふれあいプラザ須金 ☎0834-86-2000

星空観望会

日時 5月25日(金)・26日(土)18時30分~20時30分(曇天や雨天の場合は、中止)
場所 コアプラザかの駐車場
内容 月、金星、木星、春の星座などを観察(自動追尾式望遠鏡を使用)

集合解散場所

JR徳山駅みゆき口
申込み 申込期限までに、住所・氏名・年齢・電話番号を、持参・郵送・電話・ファクスで、〒745-0033みなみ銀座1-8 観光案内所まちのポスト ☎0834-22-8691・☎0834-33-8425
問合せ 観光交流課観光振興担当 ☎0834-22-8372

いずれも

申込期限 6月8日(金)

いずれも

除代・拝観料・資料代)
持参物 歩きやすい服装、靴

参加料 無料
問合せ コアプラザかの ☎0834-682094

大田原自然の家の催し

米こめ田植え大作戦

対象 4歳〜中学生の子どもを含む家族

期日 5月19日(土)

内容 田植え体験、かしわ餅作りなど

参加料 ▼幼児…550円▼小学生以上…650円(昼食代・保険料・雑費など)

申込期限 5月7日(月)

畑にあつまれー育てて食べよう

対象 3歳〜中学生の子どもを含む家族

期日と内容 ▼6月3日(日)…大豆種まき、麦刈り▼7月8日(日)…大豆手入れ、小麦の脱穀・製粉、パン作り▼8月12日(日)…大豆の手入れ、うどん打ち▼9月16日(日)…枝豆の収穫、小麦の畑作り、枝豆ごはん作り▼10月21日(日)…大豆の収穫、小麦の種まき、豆腐作り▼11月18日(日)…大豆の脱穀、小麦の手入れ、みそ作り

参加料 ▼1人(各回)▼幼児…550円▼小学生以上…650円▼1家族(年間)…1500円(保険料、通信費、印刷費など)

申込期限 5月14日(月)

いずれも

場所 大田原自然の家

定員 各10家族(申し込み多数の場合は、抽選)

申込み 参加者全員の名氏・年齢・住所・電話番号・参加動機を、郵送・ファクス・Eメールで、〒450-0511 中須北3-19-4 大田原自然の家 ☎0834-890491・✉ootabara@ccsn.et.ne.jp

絵本の読み聞かせ会 としよかんお話し会

日時 5月12日(土) 10時30分〜11時30分

場所 中央図書館

問合せ 中央図書館 ☎0834-2280602

よみきかせの会

日時 5月12日(土) 10時30分〜11時30分

場所 熊毛市民センター(ゆめプラザ熊毛内)

問合せ 熊毛図書館 ☎0833-920179

おはなし会

日時 5月12日(土) 14時〜15時

場所 新南陽図書館

問合せ 新南陽図書館 ☎0833-41150

し、5回以降7点差以上でコールドゲームとする▼55分を過ぎて新しいイニングに入らない▼7回または、制限時間で同点の場合は、抽選による

●参加料/1チーム 4,000円●申込み/5月25日(金)までに、市体育協会 ☎0834-28-8311



■ソフトテニス初心者教室 2期生

●対象/市内に在住、通勤する18歳以上の男女●日時/6〜11月の毎月第1・3火曜日19時〜21時※初回は、6月5日(火)です。●場所/学び・交流プラザ●定員/20人(受け付け順)●参加料(12回分)/3,500円(保険料込)※初回に徴収します。●持参物/ソフトテニスラケット※連盟にて貸出が可能です。●申込み/5月20日(日)までに、申込書を、持参・ファクス・Eメールで、〒746-0016 中央4-10 学び・交流プラザ ☎0834-39-6152・✉manabitaikyo@iris.ocn.ne.jp●問合せ/市ソフトテニス連盟事務局 岩本さん ☎090-4697-2503、市体育協会 ☎0834-28-8311

●場所/徳山保健センター●演題/徳山藩の明治維新●講師/樹下明紀さん●参加料/会員以外は200円(資料代)●問合せ/徳山地方郷土史研究会 弘中さん ☎0834-32-5770

■リウマチ専門医による医療講演・医療相談会

●日時/5月20日(日)13時〜15時30分●場所/海峡メッセ下関(下関市)●演題/リウマチよもやま話〜私が診てきた患者さんの関節リウマチとの付き合い方〜●講師/川田順子さん(病院院長)●参加料/無料●問合せ/日本リウマチ友の会 山口支部 城戸さん ☎083-283-1807

■市民ソフトボール大会

●対象/▼市内に在住、通勤・通学する中学生以上の人で構成されたチーム(中学生は2人以内)▼チーム編成は、監督1人、コーチ2人、スコアラー1人、選手17人以内(監督・コーチ・スコアラーが選手を兼ねる場合は、選手登録が必要)●日時/6月3日(日)9時10分〜●場所/市ソフトボール球場ほか●内容/▼トーナメント7回戦と

伝言板

皆さんの活動耳より情報

■くまげの美術室オープニング企画展 「河村純一郎展」

●日時/5月1日(火)〜13日(日)13時〜17時●場所/熊毛中学校●入場料/無料※河村さんのギャラリートークが、3日(祝)13時〜14時にあります。●問合せ/くまげの美術室実行委員会 末廣さん ☎090-7508-2546

■スクエアダンス初心者教室

楽しいリズムに合わせて歩くだけのダンス。頭脳の活性化に最適です。●日時/5月8日〜8月21日の毎週火曜日(8月14日(火)は休み)19時〜20時30分(全15回)●場所/徳山社会福祉センター●参加料/3,500円●問合せ/河村さん ☎0834-88-0026

■徳山地方郷土史研究会総会特別講演会

●日時/5月12日(土)13時30分〜

行楽シーズン お出かけしたくなる本

絵本



「つばめこうくう」

もとやす けいじ / 著 (偕成出版社)

わくわく、どきどき、そらのたび。つばめのひこうきによって、みなみのしまへしゅつぱつです。

一般書



「旅屋おかえり」

原田 マハ / 著 (集英社)

売れないタレント「おかえり」こと、丘 えりか。唯一のレギュラーの旅番組が、打ち切りになってしまいます。そんなとき、病気の娘の代わりに旅に出てほしいという依頼があります。そこから、彼女の「旅屋」としての人生が始まります。

問合せ 中央図書館 ☎0834-22-8682

数字で見る周南市



人のうごき (3月31日現在)

【人口】144,472人 (前月比 -429人)

【男】69,990人 (前月比 -199人)

【女】74,482人 (前月比 -230人)

●出生73人 ●死亡148人
●転入685人 ●転出1,039人

【世帯】68,021世帯 (前月比 +42世帯)



火災件数 (3月の発生件数)

4件 (平成30年の累計 10件)



交通事故件数 (3月の発生件数)

死者数1人 (平成30年の累計1人)

負傷者数57人 (平成30年の累計157人)

5月の納付

固定資産税 1期
軽自動車税 1期

掲示板

市以外からのお知らせ

■高齢者障がい者のための弁護士 電話法律相談

●日時 / 5月8日・22日、6月12日・26日、7月10日・24日の火曜日10時～12時 ●内容 / 消費者被害、遺言・相続、成年後見、財産管理など ※ 高齢者・障がい者の本人、家族・支援者からの相談にも応じます。 ●相談電話番号 / 083-920-8730 ●問合せ / 県弁護士会 ☎083-922-0087

■看護の日

●日時 / 5月8日(火)9時15分～12時30分 ●場所 / 徳山中央病院 ●内容 / 身体測定、医療相談、講演など ●問合せ / 徳山中央病院看護部 ☎0834-28-4411

■パソコンJw_cad (初級)講習

●日時 / 6月9日(土)・10日(日)、16日(土)9時～16時 ●場所 / 県立東部高等産業技術学校 ●内容 / CADソフト(Jw_cad)を使用し、建築製図に関連した作図を通して、基本的な知識と操作方法を習得 ●定員 / 12人 ●受

講料 / 10,000円(テキスト代、教材代) ●申込み / 5月24日(木)必着で、〒745-0827瀬戸見町15-1県立東部高等産業技術学校 ☎0834-28-2233

■県職員採用試験

平成30年度山口県職員採用試験を実施する予定です。各試験の募集職種、人数、試験内容、受験手続などの詳細については、各試験の受験案内を確認して下さい。受験案内は、ホームページで入手できます。 ●試験区分と受験資格 / ▼大学卒業程度試験…平成元年4月2日～9年4月1日 ▼社会人経験者等採用試験…昭和54年4月2日～平成元年4月1日 ▼保健師採用試験…平成元年4月2日～10年4月1日 ●受験案内・申込書の配布開始 / 5月11日(金) ●受付締切 / ▼書面…6月1日(金) ▼電子申請…5月25日(金) ●第1次試験 / 6月24日(日) ●合格発表 / 8月下旬 ●問合せ / 県人事委員会事務局 ☎083-933-4474

■不正大麻・けし撲滅運動

大麻、植えてはいけなけしを発見したり、見分け方が分からないときは、最寄りの県健康福祉センター(環境保健所)または警察署に連絡してください。 ●問合せ / 県周南健康福祉センター生活環境課 ☎0834-33-6427

市政情報番組 周南市市政だよ

食べることは生きること! (5月放送分)

■シティーケーブル周南 ■Kビジョン
■メディアリンク ■岐阜テレビ

しゅうなん メールサービス



登録すると、登録された携帯電話やパソコンに、市から災害・緊急時のお知らせや気象情報のEメールが配信されます。shunan@xpressmail.jpにEメールを送信し、返信されたEメールの内容に従って登録してください。

正解者の中から 抽選で5人に 図書カードを プレゼント

▼市ホームページにアクセスできます。



広報しゅうなん 検索

徳山駅前図書館のコンセプトは、「未来の[]に出会う場所」。

① 図書館 ② 私 ③ 本

応募方法 5月10日(木)必着で、クイズの答え・市政や市広報の記事に対する意見や感想・住所・氏名・年齢・電話番号を、はがきで、〒745-8655 岐山通1-1 広報戦略課広報広聴担当、または市ホームページから応募

前回の答え ③スマイル

当選者 猿渡和幸さん、石光澄子さん、河澄まゆみさん、高田廣子さん、藤本克己さん(応募総数72通)

プレゼントクイズ

「ウォレスとグルミット」「チキンラン」「こひつじのティミー」など
アカデミー賞受賞のアードマン・アニメーションズ舞台裏を大公開!

Aardman PRESENTS

ひつじのショーン展

アードマン・アニメーションズ 設立40周年記念



©Aardman animations 2016



「ウォレスとグルミット
チーズ・ホリデー」
カラースケッチ
(ニック・パーク監督)



「ウォレスとグルミット」パペット

本展では、巨大なセットやパペット、映像、ニック・パーク監督による「ウォレスとグルミット チーズ・ホリデー」のカラースケッチなどを展示します。本巡回ではほとんどが日本初公開となる約250点により、アードマン・アニメーションズが創り出す、楽しくも緻密な作品の魅力を伝えます。

2018年 **5.24** 木
→ **6.24** 日

開館時間/9:30~17:00(入館は16:30まで)
休館日/月曜日

夜間特別開館

6月8日(金)は19:30まで開館します!
(入館は19:00まで)

一般 1,000円(800円)
大学生 800円(600円)
()内は前売および20名以上の団体

18歳以下無料

※身体障害者手帳、療育手帳、精神障害者保健福祉手帳、戦傷病者手帳等をご持参の方とその介護の方は無料(受付で証明できるものをご提示下さい。)

※本展をご鑑賞の際は、常設展も無料でご覧いただけます。



EVENT

★ ひつじのショーンとの握手会

参加
無料

日時 **2018年5.26日** ①10:30~②13:30~③15:30~

会場 1階ロビー 定員 各回先着50組

※整理券の配布は、各回開始時間の30分前から行います。 ※カメラはご持参ください。
※当日は係員の指示に従ってください。

周南市美術博物館
Shunan City Museum of Art and History

山口県周南市花島町10-16 TEL(0834)22-8880

@Shunan_bihaku @Shunan.bihaku

<http://s-bunka.jp/bihaku/>



山口新聞

試読紙1週間 **無料配達** 致します

○山口新聞のご購読・試読紙のお申し込みは

☎0120-80-4356

本社/〒750-8506 下関市東大和町1-1-7 TEL083-266-3213

山口新聞の1ヵ月購読料は
2,705円 (税込) です

広告の内容については、直接広告主に問い合わせてください。
広告掲載の申し込みは、株式会社ふじたプリント社 ☎0834-25-1600まで。