

郵便はがき

62円切手を貼って下さい

744-8585

山口県下松市大手町3-3-3
下松市産業観光課内

周南広域観光連携推進協議会 「スタンプラリー」事務局 行

スタンプを集めて豪華賞品を当てよう!

開運コース
7スタンプ×3名
15,000円相当

周南市 ふぐコースセット
下松市 「国民宿舎大城」ペア宿泊券
光市 「かんぼの宿」ペア宿泊券

※画像はイメージです。

癒されコース
5スタンプ×9名
10,000円相当

周南市 ふぐと地酒のセット
下松市 笠戸島ハイツペア食事券・下松市特産品詰め合わせ
光市 光市海産物セット

お散歩コース
3スタンプ×18名
3,000円相当

周南市 じねんじょう山の幸セット、のんたそば商品詰め合わせ、鹿野ファーム牧場セットのいずれか1点
下松市 紅蘭の中華そばギフトセット
光市 いちごセット (収穫の都合により、発送が遅くなる場合があります)

周南市・下松市・光市 スタンプラリー

期間

平成30年8月11日(土・祝)～平成31年1月14日(月・祝)

応募締切 平成31年1月18日(金) 必着

◎ルール

期間中に、指定のスタンプ設置場所でご希望のコースに必要な数のスタンプを押してください。応募には、各市最低1箇所のスタンプが必要です。同じスタンプが2個以上押されていた場合、そのコースでの応募は無効になります。



- ①道の駅ソレーネ周南(情報発信コーナー) ②まちのポート(周南市観光案内所)
③三光寺 ④周南市徳山動物園 ⑤永源山公園(管理事務所)



- ①花岡八幡宮 ②下松スポーツ公園(体育館内) ③国民宿舎大城
④笠戸島家族旅行村(管理棟内) ⑤くだまつ観光・産業交流センター(下松タウンセンター2F)



- ①松原屋 ②ゆーぱーく光 ③冠山総合公園(観光案内所 ひかり花館)
④伊藤公資料館 ⑤ささ乃や

※スタンプポイントは、p15、p16の広域マップの スタンプマークをご覧ください。

◎応募方法

このはがきの裏にスタンプを押してください。必要事項を記入後、個人情報がかかれた面を隠すように二つ折りにしてのりなどで閉じこみ、切手を貼って郵送してください。応募はお一人様1枚とします。

※応募に際していただいたお客様の個人情報は、事務局が管理し、その他の使用、第三者に開示しません。

◎当選発表

当選者の発表については、賞品の発送をもってかえさせていただきます。

くだまつ
山口県 周南市・下松市・光市
SETOUCHI

まちドラ

まちあるき&ドライブガイド2018



Destination Yamaguchi



維新の風が誘う。おもしろき国 山口



Contents

周南・下松・光を
楽しむ5つのカテゴリー

- 幕末維新スポット 3~4
- カフェ・ランチスポット 5~8
- SNS映えスポット 9~10
- 花めぐりスポット 11~12
- パワースポット(周南七福神) 13~14
- 広域マップ 15~16
- アクセス/スタンプラリー 17~18

お問い合わせ

[下松市]

- 下松市産業観光課 ☎0833-45-1841
- 下松市観光協会 ☎0833-45-1841
- くだまつ観光・産業交流センター ☎0833-45-1192

[周南市]

- 周南市観光交流課 ☎0834-22-8372
- (一財)周南観光コンベンション協会 ☎0834-33-8424

[光市]

- 光市商工観光課 ☎0833-72-1532
- 光市観光協会 ☎0833-48-8686

発行:



光・下松・周南
周南広域観光連携推進協議会
すべての景色を思い出に





児玉神社

児玉神社は、大正12年(1923年)に地元有志の発起により、幕末を生き抜いた明治の名将「児玉源太郎」を祭神として創建されました。境内には「徳山七土碑」など児玉源太郎ゆかりの記念碑が多数建立されています。

C 6 周南市児玉町1-4

山田家本屋

山田氏は江戸時代に萩藩の重臣・堅田氏の家臣を勤めました。その在郷住居である山田家本屋は江戸時代中期の建築といわれ、かつては戸田の山陽道沿い、湯野温泉入口の西に位置し、茅葺平屋建て約82坪、15部屋余りの広さがありました。幕末には萩藩主・毛利敬親をはじめ、村田清風、中山三屋などの勤皇の志士が立ち寄ったといわれ、歴史を今に伝えています。

D 2 周南市大字湯野4202-2 ☎0834-83-2009

幕末維新スポット



周南市美術博物館

徳山藩についてなど、郷土の歴史を常設展示しています。平成30年9月13日から24日までは、「周南の近代を彩った人たち 周南人物伝7ー明治維新150年と児玉源太郎ー」の企画展が開催され、児玉源太郎を中心に幕末から明治維新にかけての周南を紹介します。また、周南市出身の詩人「まど・みちお」や写真家「林忠彦」らの作品も常時展示しています。(平成31年1月～3月まで休館予定)

C 6 周南市花島町10-16 ☎0834-22-8880



徳山藩最後の藩主毛利元蕃(もとみつ)

若き日の児玉源太郎



花岡八幡宮

古くから旧山陽道の宿場町として大いに栄えてきた花岡には、藤原鎌足が創建したと伝えられる多宝塔や、歴史を物語る貴重な文化財が数多く残っています。特に和銅2年(709年)に創建された花岡八幡宮は、大内義隆や、天下統一の偉業をなした、かの豊田秀吉など、多くの武将の崇拝を集めた由緒ある神社で、現在もその周辺には、格子窓や漆喰の民家など、旧街道の面影が色濃く残っており、かつてのにぎわいが今なお息づいています。

B 8 下松市末武上戎町400 ☎0833-45-8570

外史公園

国民宿舎大城に隣接している「外史公園」には、『日本の航空とスキーの先駆者』である長岡外史の像が建っています。外史の長いヒゲの長さは、なんと67cm。当時世界一だったドイツ人の62cmを超え、世界一に。そのユニークなヒゲは、当時、ドイツの安全カミソリの商標にもなったほどの人気ぶりです。

E 8 下松市笠戸島14-1



伊藤公資料館



初代内閣総理大臣の伊藤博文公は、天保12年(1841年)に熊毛郡東荷村(現在の光市東荷)に生まれ、数え年で9歳までこの地で過ごしました。現在は、旧伊藤博文邸や復元された生家、資料館、生湯に使ったとされる井戸などが記念公園として整備されています。伊藤公は昭和38年発行の千円札の肖像に採用され、この時の第1号券が選品とともに、資料館に展示されています。また、秋にはもみじやイチョウが美しく色づき、紅葉スポットとなります。このイチョウを使った「開運イチョウカード」は縁起物として人気を博しています。

B 12 光市東荷2250-1 ☎0820-48-1623

普賢寺

播磨の国(現兵庫県)園教寺の性空上人により開基され、雪舟作と伝えられる枯山水の庭園(県指定名勝)があります。毎年5月の普賢まつりには数多くの露店が軒を連ね、盛大な賑わいをみせます。慶応元年(1865年)2月～3月にかけて南奇兵隊の本陣が置かれ、約400名の隊士が終結していました。同年3月3日に普賢寺から石城山へ転陣し第二奇兵隊と改称、長州藩公認の諸隊となり四境戦争や戊辰戦争を戦いました。普賢寺のある海商通りを中心に、室積ボランティアガイドの会によるガイドも行っています。(要予約 室積観光案内所(ささ乃や) ☎0833-79-3308)

E 12 光市室積8-6-1 ☎0833-79-1223



一期一会 ココでしか味わえない、人と時間と空間があります。

カフェ・ランチスポット



ジャンポールカフェ

長年愛されるパン屋さん&カフェ。

周南市桜馬場1-18 ☎0834-32-1688

C 6



caca

小麦やチーズなどイタリアンの核となる素材にこだわったレストラン。

周南市三番町2-10 ☎0834-34-6313

C 6



オーストリッヒカフェウイーン

大人の優雅を感じるエレガントカフェ。

周南市一番町4151 ☎0834-21-1212

C 6



Cafe Minna Sand&Bakery

(カフェミナ・サンド&ベーカリー)

ブルーの壁が印象的な新鮮サンドウィッチと焼きたてパンのカフェ。

周南市銀座1-27 ☎0834-34-9331

C 6



COFFEEBOYPH通り店

自家焙煎コーヒー豆の量り売りとカフェの複合店。

周南市新町2-9-1 ☎0834-27-5720

C 6



Cafe & Lunch Spot



ジェラテリア クラキチ

周南市和田の藤井牧場直営のジェラート店。

周南市銀座1-28 ☎080-6305-9514

C 6



ガーデンカフェ 日日(にちにち)

日本家屋をリノベーションしたカフェ&ギャラリー。

周南市富田1-3-18 ☎0834-63-8738

C 4



ベーカリーキッチン菜(さい)

野菜ソムリエと栄養士が作る地元野菜たっぷりのレストラン。ベーカリーも併設。

周南市大字戸田2713 道の駅ソレーネ周南内

D 3



割烹旅館 三水園

モダン和風テイストなランチを提供する老舗旅館。

周南市小松原1694-1 ☎0833-91-0059

A 11



Petit Sourire (プティ・スリール)

ランチメニューの一つ「ローストビーフ丼」は、大人気!

下松市生野屋南1-13-2 ☎0833-41-5770

C 8



くだまつ米泉湖ダムカレー cafe 4038

山口県内最大のロックフィルダム、下松市末武川ダムをかたどった日本ダムカレー協会認定の1品です。全ての具で下松の名所や特徴を表現しています。お店は下松市が展望できる山の上にあるカフェ。

C 7 下松市末武中40-38(朝日台) ☎080-1645-4038



米粉パン工房
micco (みっこ)
グルテンフリー100%の米粉パンを手作りする小さなパン屋さん。
下松市末武上521-2 ☎090-7505-1703
C 8



旬菜ダイニング
杏's (あんず)
女性目線のおもてなしで迎えてくれる手作りする小さなパン屋さん。
下松市北斗町8-22柴田1F ☎0833-41-3400
D 8



国民宿舎 大城(おおじょう)
レストラン ソワール
オーシャンビューの広がるロケーションでランチビュッフェが楽しめるレストラン。
下松市笠戸島14-1 ☎0833-52-0138
E 8



珈琲倶楽部
Bear's (ベアーズ)
心惹かれるメニュー揃いの喫茶レストラン。
下松市河内1023-1 ☎0833-46-0006
B 9



Deli&Cafe
Sweet Home (スイートホーム)
新鮮野菜や国産米油など、厳選した食材や調味料にこだわるデリ&カフェ。
下松市美里町3-9-12 ☎0833-57-5518
C 8



こおひいや
バイク乗りや地元の人が集うランチに定評のある喫茶店。
下松市東陽4-11-9 ☎0833-46-0761
B 9



とんかつK屋
フレンチ出身シェフによるトンカツと創作料理のお店。
光市虹ヶ浜3-13-3 ☎0833-72-8600
D 10



lokki (ロッキ)
島田川のほとりの開放感抜群のカフェ。リバーサイドビューが楽しめる。
光市浅江1-2-11 ☎0833-72-8666
D 11



Cafe Agora
(カフェ・アゴラ)
光市民ホールにあるガラス張りで見える開放的な心地よいカフェ。
光市島田4-13-15 ☎0833-48-5022
D 11



発信キッチン
地元主婦グループが運営する「光スポーツ公園」レストハウスにある食堂・カフェ。
光市光井540-1 ☎0833-72-7772
D 12



ちどりだいにんぐ光店
おばあちゃんにも喜ばれるようなイタリアンレストラン。
光市室積村6288 ☎0833-74-2001
D 12



eatumi アケミ屋
本格的なイタリアンがおしゃれなオープンテラスで楽しめます。
光市室積2-9-9 ☎0833-48-9705
E 12



海商館
港町の旅館旅館を改装した石焼き焼きそばのお店。
光市室積5-3-30 ☎0833-79-3331
E 12



ささ乃や
名物の雑炊や甘味がいただける、和の雰囲気あふれるお店。
光市室積5-8-14 ☎0833-79-3308
E 12



Trattoria
KURA☆KURA (クラクラ)
本格的なナポリピッツアが楽しめるイタリアンレストラン。
光市浅江1350 ☎0833-74-5777
D 10



Restaurant & Bar
Ligar (リガール)
本格スペイン料理を気軽に楽しめるアットホームなレストラン。
光市島田1-10-1 ☎0833-72-7092
D 11

周南工場夜景

周南市の沿岸部に広がる工場夜景は全国有数の工場夜景のひとつに数えられ、なかでも晴海親水公園から臨む夜景は日本夜景遺産にも認定されました。市街地から近く、徒歩で気軽に向かえるビュースポットが幾つかあるほか、工場夜景鑑賞ツアーや客室から夜景を楽しむホテル宿泊プランなど、美しい夜景を色々なスタイルで楽しめることも、周南工場夜景の魅力となっています。

C 6



SNS映えスポット



漢陽寺

周南市鹿野の漢陽寺、「曲水の庭」などで有名なお寺ですが、ここにはお寺の開山・用堂明機禅師が中国から持ち帰ったと伝えられる茶釜と茶臼が保存されています。また、お茶の栽培と製法も伝え、山城国宇治のお茶はそれよりも後で、こちらが元祖であるという説もあります。地域では、現在茶葉が栽培され「鹿野茶」が復活しています。 A 2 周南市大字鹿野上2872 ☎0834-68-2010

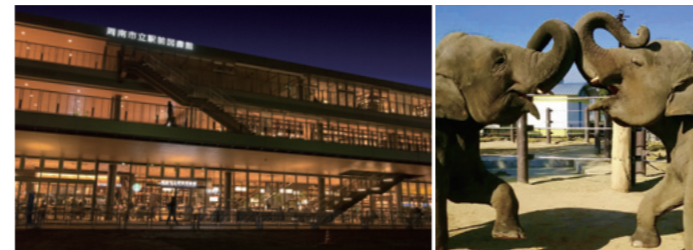

徳山動物園

街中にある動物園のため、JR徳山駅からの交通アクセスもよく、たくさんのかわいい動物たちが来園を待っています。

C 6 周南市大字徳山5846 ☎0834-22-8640

徳山駅前図書館

「未来の私に出会う場所」をコンセプトに平成30年2月3日に誕生しました。365日年中無休で利用でき、図書館だけでなく書店やカフェ、2階エントランス部分には山口県のおみやげや雑貨が買える物販コーナーも。

C 6 周南市御幸通2-28-2 ☎0834-34-0834



米泉湖公園

米泉湖(末武川ダム)は、市街地に近く、自然石と土を積み上げた全国的にも珍しいロックフィルダムです。湖の周りには、一般から公募した約267基もの句碑・歌碑・詩碑が建立されており、短歌や俳句、川柳を詠みながら散策を楽しむことができます。

B 8 下松市瀬戸



笠戸島夕日岬

瀬戸内海国立公園に位置する笠戸島から見る夕日の美しさは、西日本有数の名所と言われています。特に夕日岬から、海水の浸食により穴の開いた「はなぐり岩」と見る夕日は絶景で、多くの写真家が訪れます。水面が茜色に染まる冬場がおすすめです。

E 8

Photogenic Spot

虹ヶ浜海水浴場

白砂青松の美しい海岸線が約2.4km続き、広々とした遠浅のビーチは砂も細かく、ファミリーに人気があり、日本の渚・百選など数多くの選定をうけている西日本屈指の海水浴場です。7月から8月にかけては、夜間の砂浜をライトアップし、幻想的な空間を演出する「渚のライトアップ」も実施されています。

D 10 光市虹ヶ浜

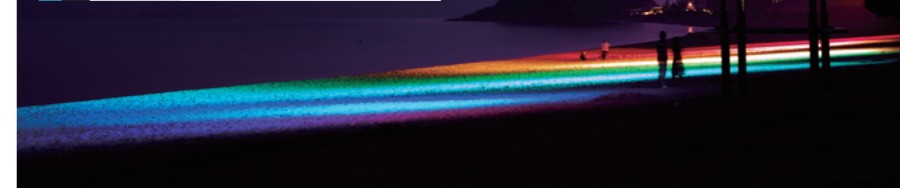

室積海水浴場

ゆるやかな弧を描く砂浜にクロマツ林が延々と連なるその美しい景観から快水浴場百選をはじめ、数多くの百選に選ばれています。また、水質が極めて良好なことから、家族連れに人気の海水浴場です。

D 12 光市室積新開



冠山総合公園



梅をはじめとして、さくら、ぼたん、ばら、しょうぶなど、四季を通じてたくさんのお花が楽しめます。冠山総合公園は、山の傾斜を利用して配置された9つの複合遊具を持つ「子どもの森」や、ゆったりくつろげる広いサイトが魅力の「オートキャンプ場」もあり、豊かな自然と都市公園としての機能が調和した総合公園です。

D 12 光市室積村6288 ☎0833-74-3311

花めぐりスポット



大道理 芝桜

棚田の斜面に咲く10万本以上の芝桜の群生は壮観です。毎年4月上旬から下旬まで開催される「芝桜まつり」では、見事な絶景を自由に散策しながら楽しむことができます。

周南市大字大道理鹿野地



島田川河川公園

光市を中心に流れる島田川の河口付近にある島田川河川公園は、桜と菜の花が咲く春が見頃となります。ピンクと黄色が彩る歩道を散歩すると、川沿いの心地よい春風と共に、体いっぱい春を感じることができます。

D 11 光市島田2丁目



滝ノ口河川公園

自然の流れを利用して作られた公園で夏には川遊び、秋には美しい紅葉の中、紅葉狩りと、家族で気軽に遊べるオススメスポットです。

B 8 下松市滝ノ口



下松スポーツ公園

春にはウォーキングコース沿いにしだれ桜が咲き誇ります。5月にはポピー、秋には約19万本ものコスモスが花開く。フジバカマには、旅する蝶「アサギマダラ」が飛来します。

C 8 下松市大字河内140 ☎0833-45-3700



旧内藤家屋敷跡

下松の北に位置する米川地区には数多くの紅葉スポットがありますが、米泉湖、滝ノ口河川公園のさらに奥地にあるのがこの穴場スポット。真紅に染まる紅葉を11月上旬から堪能できます。

B 8 下松市瀬戸1091



永源山公園

チューリップやツツジをはじめ、四季折々の様々な花木を楽しめます。園内にあるゆめ風車は郷土のシンボルとして親しまれています。

C 5 周南市大字富田2355-2 ☎0834-63-7899



山野草のエキ

約350種類もの山野草が根づく「山野草のエキ」。妖精たちが息づく山野草園鑑の森にぜひ足を運んでみて下さい。

A 2 周南市鹿野上1717-24



須金の梨

なし、ぶどう農園がたくさんある須金地域。4月中旬から5月上旬に咲く梨の花は、知人ぞ知る花めぐりスポットです。

周南市須金地区

笠戸島の河津桜

通常の桜より一足早く、ほのかでやさしい桜の香りが、あたりを包みます。笠戸島で「食」を楽しんだ後は、河津桜と美しい海が生み出すコラボレーションの絶景を散策してみてください。

E 9 下松市笠戸島

最近注目のパワースポット！
周南七福神は、福德をもたらす神として、
古くから信仰されてきた七福神です。



福徳青



そうごうじ
荘宮寺

773年に建立の新南陽地区で一番古いお寺。山崎八幡宮の別当で、幸福・高禄・長寿の神として人々の信仰を集めています。



C 4
周南市富田2438
☎0834-63-8474

みょうけんごうじゆとうじ
妙見宮鷲頭寺

下松市地名の由来といわれる「降り松」の伝説に語られる古刹。北極星を信仰する「妙見信仰」発祥の寺でもあります。



D 8
下松市中市1-10-15
☎0833-41-1345



大黒天

あまのつゆ



せいぎょうじ
清鏡寺

「秀吉の高松城水攻め」で知られる備中高松城主・清水宗治公の菩提寺。ここにあるあまのつゆ神は商売繁盛の神で、あまなく福を招きます。



D 10
光市浅江2-1-14
☎0833-71-3338

青老神



あかいほう
関伽井坊

花岡八幡宮の社坊九ヶ寺の内、唯一現存するお寺。「関伽井」とは神仏に供える清浄な水を汲む井戸のこと。不老長寿の寿老神をお祀りし、老いる苦しみを福と転じよう徳がいただけます。



C 8
下松市
花岡戎町398
☎0833-44-8409



納経帳 (のうきょうちょう)

「朱印帳」とも呼ばれる納経帳は、元々はお経をお寺に納めた時に押しもらうご朱印をまとめたもの。現在では、参拝した証としてお坊さんに書いていただけます。ご朱印はお寺それぞれに違うので、良い記念になります。(1冊300円)

※お坊さんがご不在の場合があります。朱印帳をご希望の方は事前に連絡するのがオススメです。

※納経帳は、事務局(関伽井坊内)で1冊2,000円で販売されています。

お問い合わせ／周南七福神事務局 関伽井坊内
☎0833-44-8409

弁財堂



だいにちさんかんねんじ
大日山冠念寺

約1200年前に百済の皇子・琳聖太子が建立されたといわれるお寺。真言宗御室派に属し、本尊は大日如来(行基作)。3月第1日曜日の四国八十八ヶ所お砂ふみには数多くの参拝者でにぎわいます。



C 12
光市岩田溝呂井418
☎0820-48-2381

鬼沙門天



たもんいん
多聞院

502年に建立された古刹。寺には、山口県有形文化財指定の鎌倉初期に作られた「星宿図」があります。本尊に毘沙門天を祀り、古くから多くの人々に信仰されています。

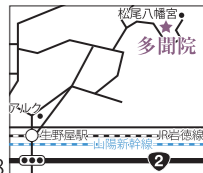

B 8
下松市
生野屋3-16-1
☎0833-43-2188

弁財天



さんこうじ
三光寺

お寺の中には100体以上の観音様や石仏が祀られています。清き霊水をたたえる弁天池には弁財天を祀り、商売繁盛・諸願成就を御祈願します。



A 11 周南市清尾316 ☎0833-91-0459

周南市・下松市・光市 広域マップ

しゅうなんし
周南市

くだまつし
下松市

ひかりし
光市



スタンプ設置場所

防府市

田布施町



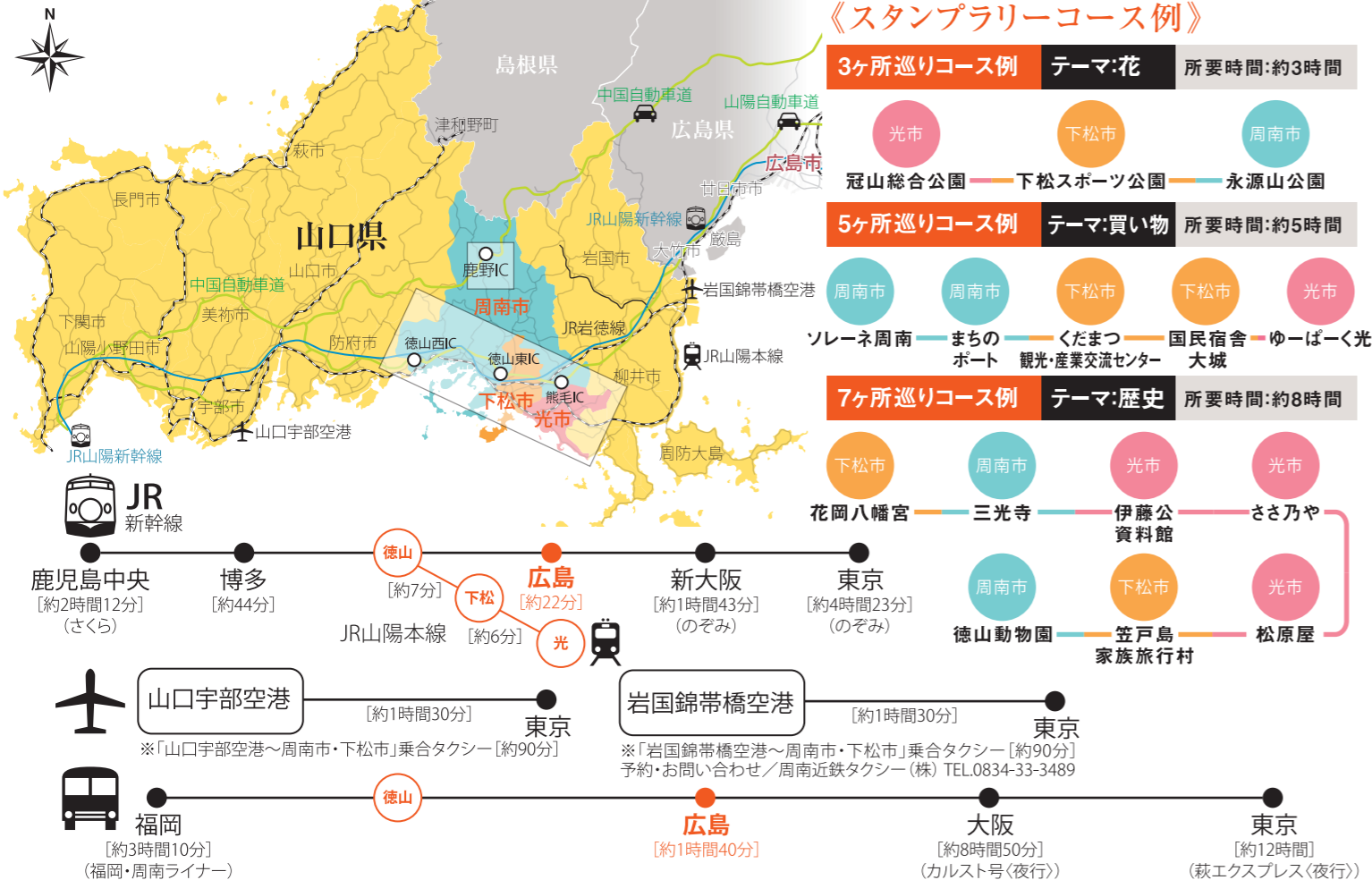

《スタンプラリーコース例》

3ヶ所巡りコース例 テーマ:花 所要時間:約3時間



5ヶ所巡りコース例 テーマ:買い物 所要時間:約5時間



7ヶ所巡りコース例 テーマ:歴史 所要時間:約8時間

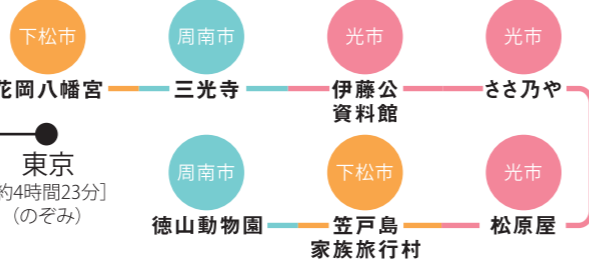

アンケート

- 周南広域エリアを訪れた目的を教えてください。(○で囲む。)
 - 1.観光
 - 2.ドライブ
 - 3.スタンプラリー
 - 4.ビジネス
 - 5.その他()
- どのようにして、このスタンプラリーを知りましたか。(○で囲む。複数回答可)
 - 1.観光案内所
 - 2.JR駅
 - 3.道の駅
 - 4.ホテル
 - 5.ホームページ
 - 6.フェイスブック
 - 7.雑誌
 - 8.家族
 - 9.友人・知人
 - 10.観光施設
 - 11.イベント
 - 12.その他()
- スタンプポイントは何人で巡りましたか? _____ 人
- 移動手段を教えてください。(○で囲む。複数回答可)
 - 1.自家用車
 - 2.レンタカー
 - 3.バス
 - 4.自転車
 - 5.電車
 - 6.その他()
- スタンプ設置箇所以外に、ガイドブック掲載スポットを何か所巡りましたか? _____ 箇所
- 今回の旅行で使った金額を教えてください。_____ 円
- スタンプ入手にあたり、周南広域エリアに何回来られましたか? _____ 回
- 今回の旅行でガイドブックは参考になりましたか?(○で囲む。)
 - 1.はい
 - 2.いいえ
- ガイドブックの5つのカテゴリの中で、興味を引いた内容はありましたか?
 - 1.幕末維新スポット
 - 2.カフェ・ランチスポット (○で囲む。複数回答可)
 - 3.SNS映えスポット
 - 4.花めぐりスポット
 - 5.パワースポット
- 印象に残った場所や旅の思い出、ガイドブック・スタンプラリーについてなど、自由な感想をお願いします。

スタンプ押下 (周南市、下松市、光市の各1箇所の) (スタンプを押して下さい。)

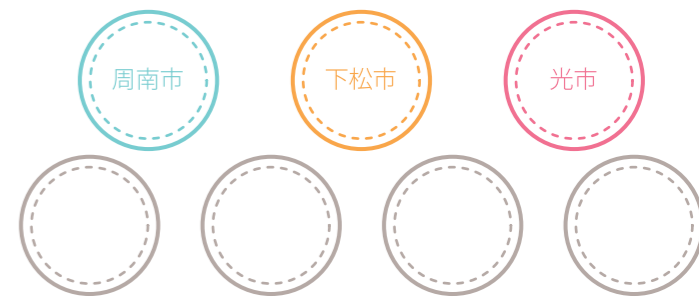

ふりがな		男・女	年齢
お名前			歳
ご住所	〒 _____		
電話番号	_____		
希望コース	<input type="checkbox"/> に <input checked="" type="checkbox"/> を入れてください。 <input type="checkbox"/> 開運コース <input type="checkbox"/> 癒されコース <input type="checkbox"/> お散歩コース		