

# 周南市市民アンケート調査 集計結果

平成20年度  
周南市



## 目 次

. アンケート調査の実施概要	
1 . 調査の概要	1
(1) 調査目的	1
(2) 調査対象・調査方法	1
(3) 調査実施期間	1
(4) 配布数・回収状況	1
. アンケートの調査結果	
1 . 回答者の属性	2
(1) 居住地別（設問1）	2
(2) 性別（設問2）	2
(3) 年齢別（設問3）	2
(4) 職業別（設問4）	2
(5) 世帯構成別（設問5）	3
(6) 居住年数別（設問6）	3
2 . 周南市について（愛着感や住みよさなど）	4
(1) 市への愛着感（設問7）	4
(2) 住みよさの評価（設問8）	6
(3) 今後の居留意向（設問9）	8
(4) 地域内で誇りに思うもの（設問10）	10
(5) 日常生活施設・サービスで困っていること（設問11）	11
3 . 現在の満足度や今後の重要度など（設問12）	12
(1) 現在の満足度・今後の重要度	12
(2) 今後のまちづくりにおいて重要度が高いもの	25
4 . 日常生活における意識や行動など	28
(1) 市政への市民参画について（設問13～15）	28
(2) スポーツへの取組み（設問16）	31
(3) ボランティア活動への取組み（設問17）	33
(4) 男女共同参画について（設問18～19）	34
(5) 今後の行財政改革への取組みについて（設問20）	49
5 . まちづくりについての意見、要望	50
(1) まちづくりについての意見、要望	50
（資料1）満足度・重要度（設問12）の項目別集計結果	54
（資料2）市民アンケート調査票	127
〔参考1〕まちづくりに関する意見の募集	131
〔参考2〕中山間地域ワークショップの開催	133



## ．アンケート調査の実施概要

### 1．調査の概要

#### (1) 調査目的

周南市では、まちづくり総合計画（基本構想・前期基本計画）に基づいて市政の運営を行っています。この計画は、平成17年度から26年度までの10年間の計画ですが、平成21年度に前期基本計画の期間が終了するため、平成22年度から26年度までの後期基本計画の策定を進めています。

このアンケート調査は、計画策定の基礎資料とするため、市民の皆さんのニーズや満足度、考えなどを伺うために実施しました。

#### (2) 調査対象・調査方法

平成20年9月1日現在で18歳以上の市民から6,500人を無作為に抽出し、調査票を郵送で配布、無記名式で郵送により回収しました。

#### (3) 調査実施期間

平成20年9月17日発送～平成20年10月6日締め（最終回収は10月28日）

#### 4．配布数・回収状況

回収率は、47.1%で、前回調査(40.2%)より6.9ポイント上回っています。

地 域	該当地域(小学校区)	配布数 (枚)	回収数 (枚)	回収率 (%)
都 市 地 域	徳山、遠石、今宿、周陽、岐山、秋月、 桜木、久米、櫛浜、富田東、富田西、 福川、福川南	4,487	2,027	45.2 (66.3)
都市周辺地域	大島、粕島、菊川、四熊、小畑、夜市、 湯野、戸田、勝間、大河内	1,170	583	49.8 (19.1)
中山間地域	大道理、大向、長穂、沼城、中須、 須磨、大津島、和田、三丘、高水、 八代、鹿野	843	400	47.4 (13.1)
無 回 答		-	49	(1.6)
合 計		6,500	3,059	47.1

( )は、有効回答数に占めるそれぞれの割合

#### 〔調査結果利用上の注意〕

集計結果については、端数処理の関係で各項目の割合等は合計欄と一致しない場合があります。

本文や表、グラフなどでは、スペースの都合上、文言を省略している場合があります。

# . アンケートの調査結果

## 1. 回答者の属性

(1) 居住地域別 (設問 1)

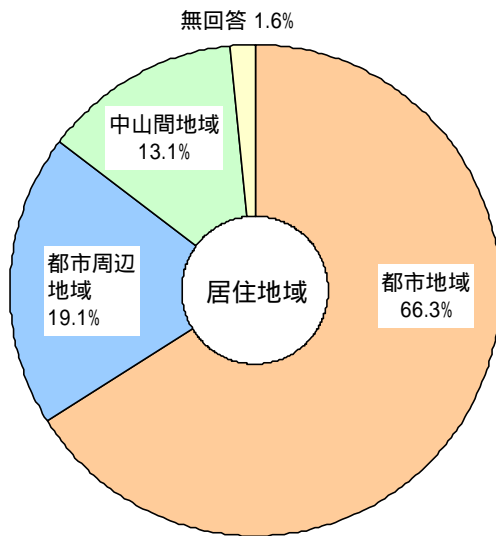

(2) 性別 (設問 2)

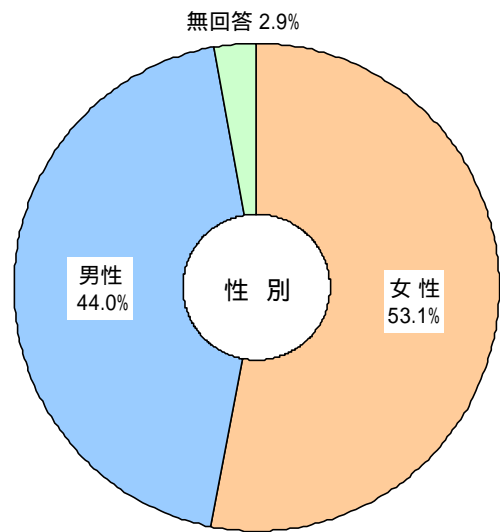

- ・居住地域別では、都市地域が 66.3%、都市周辺地域が 19.1%、中山間地域が 13.1%となっています。
- ・性別では、「女性」が 53.1%、「男性」が 44.0%で、「女性」が「男性」を 9.1ポイント上回っています。

(3) 年齢別 (設問 3)

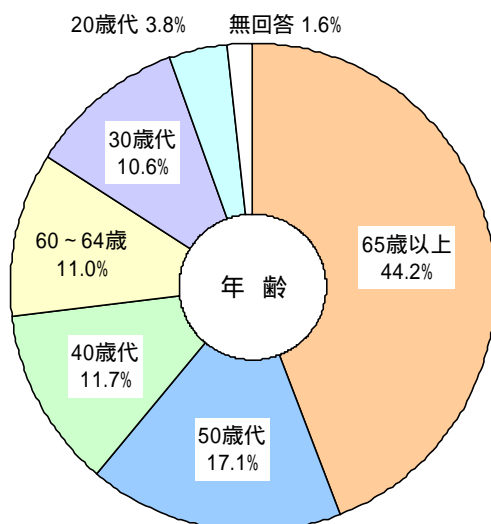

(4) 職業別 (設問 4)

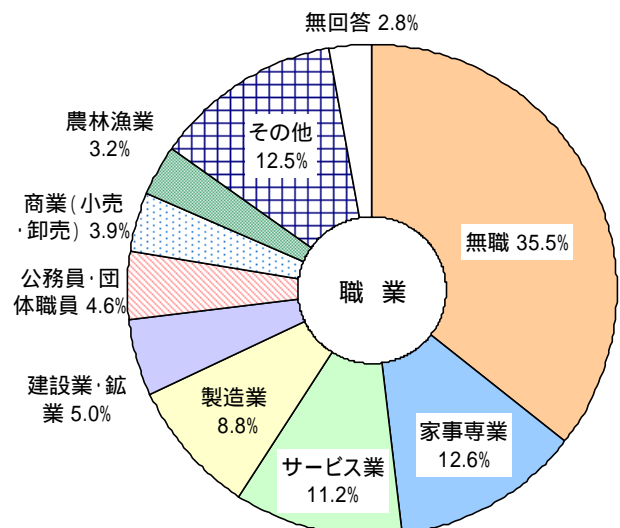

- ・年齢別では、「65歳以上」が44.2%で最も多く、次いで50歳代(17.1%)、40歳代(11.7%)となっています。
- ・職業別では、「無職」が 35.5%で最も多く、次いで「家事専業」(12.6%)、「サービス業」(11.2%)となっています。

(5) 世帯構成別（設問5）

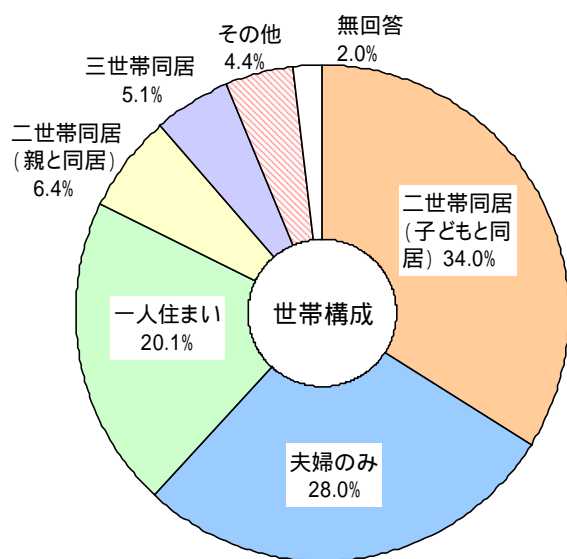

(6) 居住年数別（設問6）

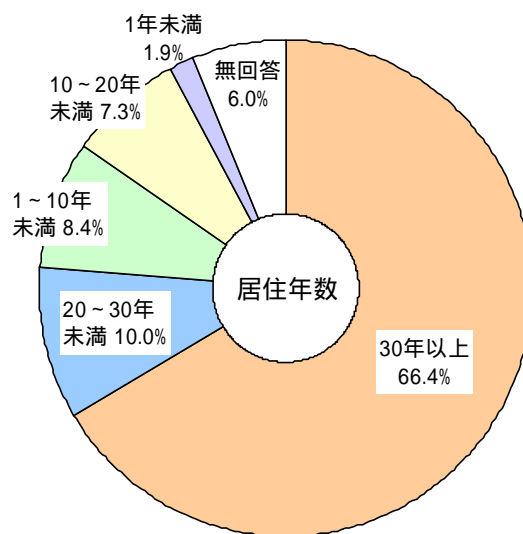

- ・世帯構成別では、「二世帯同居（子どもと同居）」が 34.0%で最も多く、次いで「夫婦のみ」（28.0%）、「一人住まい」（20.1%）となっています。
- ・居住年数別では、「30年以上」が 66.4%と最も多く、次いで「20～30年未満」（10.0%）、「1～10年未満」（8.4%）となっています。

## 2. 周南市について（愛着感や住みよさなど）

### (1) 市への愛着感（設問7）

周南市への愛着感については、「感じている」が、51.5%、「どちらかといえば感じている」が31.6%となっており、83.1%の人が周南市に愛着を感じています。また、「どちらかといえば感じていない」(5.9%)「感じていない」(4.7%)を合わせた割合(10.6%)を72.5ポイント上回っています。

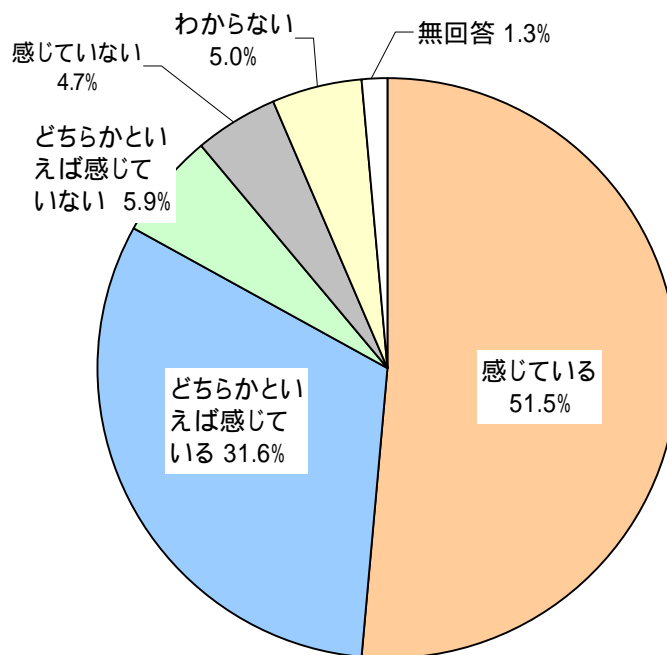

#### 《地域別》

地域別では、「感じている」「どちらかといえば感じている」を合わせた割合は、都市地域が84.1%で最も高く、次いで中山間地域(83.8%)、都市周辺地域(83.2%)となっています。

#### 《年齢別》

年齢別では、「感じている」「どちらかといえば感じている」を合わせた割合は、65歳以上が88.8%で最も高く、次いで60～64歳(83.7%)、50歳代(83.3%)となっています。

#### 《職業別》

職業別では、「感じている」「どちらかといえば感じている」を合わせた割合は、農林漁業が93.9%で最も高く、次いで家事専業(90.1%)、商業(小売・卸売)(89.9%)となっています。

#### 《世帯構成別》

世帯構成別では、「感じている」「どちらかといえば感じている」を合わせた割合は、三世帯同居が91.1%で最も高く、次いで夫婦のみ(85.0%)、二世帯同居(子どもと同居)(84.7%)となっています。

#### 《居住年数別》

居住年数別では、「感じている」「どちらかといえば感じている」を合わせた割合は、30年以上が88.7%で最も高く、次いで20～30年未満(79.0%)、10～20年未満(76.8%)となっています。



設問7 「あなたは、周南市に愛着を感じていますか？」

項目 属性		回答者数 (人)	感じている	どちらかといえ ば感じている	どちらかといえ ば感じていない	感じていない	わからない	無回答
全体		3,059	51.5%	31.6%	5.9%	4.7%	5.0%	1.3%
地域別	都市地域	2,027	52.6%	31.5%	6.1%	4.0%	5.4%	0.4%
	都市周辺地域	583	48.4%	34.8%	6.3%	5.8%	4.3%	0.3%
	中山間地域	400	53.5%	30.3%	4.8%	6.8%	4.5%	0.3%
	無回答	49	22.4%	10.2%	2.0%	4.1%	0.0%	61.2%
性別	男性	1,345	51.4%	31.4%	6.7%	5.9%	4.1%	0.4%
	女性	1,625	51.9%	32.6%	5.4%	4.0%	5.7%	0.3%
	無回答	89	42.7%	16.9%	2.2%	0.0%	4.5%	33.7%
年齢	18・19歳	2	0.0%	50.0%	0.0%	50.0%	0.0%	0.0%
	20歳代	116	30.2%	35.3%	10.3%	16.4%	7.8%	0.0%
	30歳代	323	32.8%	41.8%	10.5%	9.0%	5.6%	0.3%
	40歳代	357	38.4%	43.1%	8.7%	4.5%	5.3%	0.0%
	50歳代	522	47.3%	36.0%	5.9%	5.6%	4.8%	0.4%
	60～64歳	337	57.3%	26.4%	4.7%	4.7%	6.5%	0.3%
	65歳以上	1,352	62.5%	26.3%	4.1%	2.5%	4.1%	0.5%
	無回答	50	22.0%	10.0%	2.0%	0.0%	6.0%	60.0%
職業	農林漁業	98	73.5%	20.4%	1.0%	3.1%	2.0%	0.0%
	製造業	269	38.7%	38.3%	10.4%	8.2%	4.1%	0.4%
	建設業・鉱業	154	39.6%	37.0%	8.4%	7.1%	7.1%	0.6%
	商業(小売・卸売)	119	58.0%	31.9%	5.0%	4.2%	0.8%	0.0%
	金融業・保険業	30	56.7%	23.3%	6.7%	10.0%	3.3%	0.0%
	サービス業	344	48.3%	29.4%	9.9%	6.1%	6.1%	0.3%
	運輸通信業	66	48.5%	34.8%	4.5%	1.5%	9.1%	1.5%
	公務員・団体職員	141	39.0%	46.8%	6.4%	7.1%	0.7%	0.0%
	家事専業	384	51.8%	38.3%	3.9%	2.9%	2.9%	0.3%
	無職	1,085	58.3%	27.3%	4.6%	3.8%	5.6%	0.4%
	学生	5	20.0%	40.0%	20.0%	20.0%	0.0%	0.0%
	その他	278	47.5%	33.8%	6.1%	4.7%	7.6%	0.4%
	無回答	86	38.4%	16.3%	1.2%	2.3%	5.8%	36.0%
世帯構成	一人住まい	615	55.1%	26.7%	6.0%	5.0%	6.8%	0.3%
	夫婦のみ	855	55.2%	29.8%	5.3%	5.3%	4.1%	0.4%
	二世帯同居(子どもと同居)	1,039	49.2%	35.5%	6.2%	3.8%	4.8%	0.5%
	二世帯同居(親と同居)	195	51.3%	30.3%	8.2%	8.2%	1.5%	0.5%
	三世帯同居	157	54.8%	36.3%	3.2%	1.9%	3.8%	0.0%
	その他	136	36.8%	39.0%	8.1%	6.6%	9.6%	0.0%
	無回答	62	25.8%	17.7%	3.2%	0.0%	4.8%	48.4%
居住年数	1年未満	59	33.9%	20.3%	18.6%	15.3%	11.9%	0.0%
	1～10年未満	256	23.0%	41.0%	14.5%	12.9%	8.6%	0.0%
	10～20年未満	224	35.3%	41.5%	9.4%	6.7%	7.1%	0.0%
	20～30年未満	305	38.7%	40.3%	8.5%	5.9%	5.9%	0.7%
	30年以上	2,031	59.7%	29.0%	3.9%	3.1%	3.9%	0.4%
	無回答	184	46.7%	25.0%	3.3%	3.3%	4.9%	16.8%

## (2) 住よさの評価（設問 8）

住みよさについては、「住みよい」が 34.3%、「どちらかといえば住みよい」が 44.0%となっており、合計すると 78.3%の人が住みよいと感じています。また、「どちらかといえば住みにくい」(9.4%)「住みにくい」(4.8%)を合わせた割合(14.2%)を 64.1ポイント上回っています。

前回(平成15年度)調査との比較では、「住みよい」「どちらかといえば住みよい」を合わせた割合は、84.0%から 5.7ポイント下がっていますが、「住みよい」と回答した人の割合は、4.4ポイント上がっています。

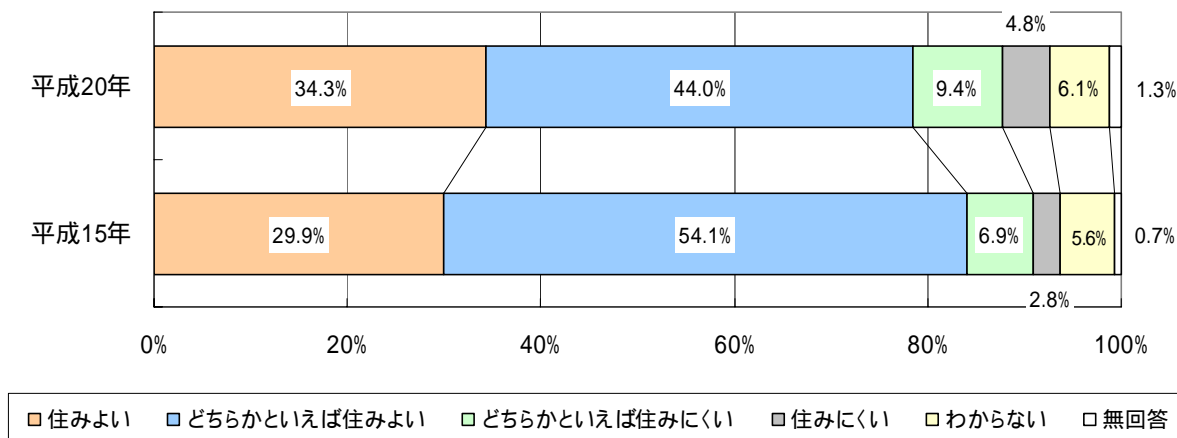

### 《地域別》

地域別では、「住みよい」「どちらかといえば住みよい」を合わせた割合は、都市地域が81.3%で最も高く、次いで中山間地域(75.8%)、都市周辺地域(74.1%)となっています。

### 《年齢別》

年齢別では、「住みよい」「どちらかといえば住みよい」を合わせた割合は、65歳以上が82.9%で最も高く、次いで50歳代(78.2%)、40歳代(78.1%)となっています。

### 《職業別》

職業別では、「住みよい」「どちらかといえば住みよい」を合わせた割合は、農林漁業が 90.8%で最も高く、次いで金融業・保険業(83.4%)、家事専業(82.6%)となっています。

### 《世帯構成別》

世帯構成別では、「住みよい」「どちらかといえば住みよい」を合わせた割合は、三世帯同居が 85.4%で最も高く、次いで二世帯同居(子どもと同居)(80.9%)、夫婦のみ(80.7%)となっています。

### 《居住年数別》

居住年数別では、「住みよい」「どちらかといえば住みよい」を合わせた割合は、30年以上が 81.8%で最も高く、次いで20～30年未満(77.1%)、10～20年未満(74.1%)となっています。

設問8 「あなたは、周南市は住みよいと思いますか？」

項目 属性		回答者数 (人)	住みよい	どちらかといえ		住みにくい	わからない	無回答
				ば住みよ いといえ	ば住みに くいといえ			
全 体		3,059	34.3%	44.0%	9.4%	4.8%	6.1%	1.3%
地域別	都市地域	2,027	36.0%	45.3%	8.1%	4.2%	6.0%	0.4%
	都市周辺地域	583	29.8%	44.3%	13.9%	6.0%	6.0%	0.0%
	中山間地域	400	33.8%	42.0%	10.8%	6.3%	6.8%	0.5%
	無回答	49	22.4%	6.1%	2.0%	2.0%	8.2%	59.2%
性別	男性	1,345	33.5%	45.1%	10.0%	5.2%	5.7%	0.4%
	女性	1,625	35.4%	44.2%	9.1%	4.6%	6.5%	0.3%
	無回答	89	27.0%	24.7%	6.7%	2.2%	6.7%	32.6%
年 齢	18・19歳	2	0.0%	50.0%	0.0%	50.0%	0.0%	0.0%
	20歳代	116	13.8%	48.3%	23.3%	8.6%	6.0%	0.0%
	30歳代	323	28.8%	45.2%	10.2%	7.4%	8.4%	0.0%
	40歳代	357	25.2%	52.9%	11.2%	5.0%	5.3%	0.3%
	50歳代	522	28.4%	49.8%	9.6%	4.6%	7.1%	0.6%
	60～64歳	337	31.8%	46.0%	10.7%	4.7%	6.8%	0.0%
	65歳以上	1,352	43.4%	39.5%	7.5%	3.8%	5.3%	0.4%
	無回答	50	18.0%	12.0%	2.0%	2.0%	8.0%	58.0%
職 業	農林漁業	98	49.0%	41.8%	4.1%	3.1%	2.0%	0.0%
	製造業	269	23.8%	53.2%	14.1%	6.3%	2.6%	0.0%
	建設業・鉱業	154	23.4%	50.6%	13.0%	5.2%	7.1%	0.6%
	商業(小売・卸売)	119	33.6%	47.1%	6.7%	5.9%	6.7%	0.0%
	金融業・保険業	30	26.7%	56.7%	6.7%	6.7%	3.3%	0.0%
	サービス業	344	29.7%	44.2%	12.5%	4.4%	9.0%	0.3%
	運輸通信業	66	19.7%	56.1%	9.1%	3.0%	10.6%	1.5%
	公務員・団体職員	141	29.8%	52.5%	11.3%	5.0%	1.4%	0.0%
	家事専業	384	38.8%	43.8%	7.8%	4.4%	4.7%	0.5%
	無職	1,085	39.7%	39.5%	9.0%	4.4%	6.9%	0.4%
	学生	5	20.0%	40.0%	20.0%	20.0%	0.0%	0.0%
	その他	278	34.9%	43.9%	7.6%	5.4%	8.3%	0.0%
	無回答	86	22.1%	32.6%	2.3%	4.7%	3.5%	34.9%
世帯構成	一人住まい	615	39.3%	37.4%	11.1%	4.7%	7.2%	0.3%
	夫婦のみ	855	37.0%	43.7%	8.8%	4.7%	5.5%	0.4%
	二世帯同居(子どもと同居)	1,039	32.3%	48.6%	8.6%	5.0%	5.4%	0.1%
	二世帯同居(親と同居)	195	26.7%	45.6%	11.8%	6.7%	7.7%	1.5%
	三世帯同居	157	37.6%	47.8%	8.9%	1.9%	3.8%	0.0%
	その他	136	23.5%	46.3%	12.5%	5.1%	12.5%	0.0%
	無回答	62	21.0%	17.7%	4.8%	3.2%	4.8%	48.4%
居住年数	1年未満	59	22.0%	33.9%	16.9%	8.5%	18.6%	0.0%
	1～10年未満	256	23.4%	44.5%	14.5%	9.8%	7.8%	0.0%
	10～20年未満	224	23.2%	50.9%	14.3%	6.3%	5.4%	0.0%
	20～30年未満	305	23.3%	53.8%	11.8%	4.6%	5.6%	1.0%
	30年以上	2,031	38.8%	43.0%	8.0%	4.1%	5.7%	0.3%
	無回答	184	35.3%	33.2%	6.0%	2.7%	6.5%	16.3%

### (3) 今後の居住意向（設問9）

今後の居住意向については、「住み続けたい」が 54.2%、「どちらかといえば住み続けたい」が 27.0%で、住み続けたいと感じている人は、81.2%となっています。また、「どちらかといえば住み続けたくない」(5.1%)「住み続けたくない」(2.9%)を合わせた割合(8.0%)を 73.2ポイント上回っています。

前回(平成15年度)調査との比較では、「住み続けたい」「どちらかといえば住み続けたい」を合わせた割合は、82.5%から 1.3ポイント下がっていますが、「住み続けたい」と回答した人の割合は、6.6ポイント上がっています。

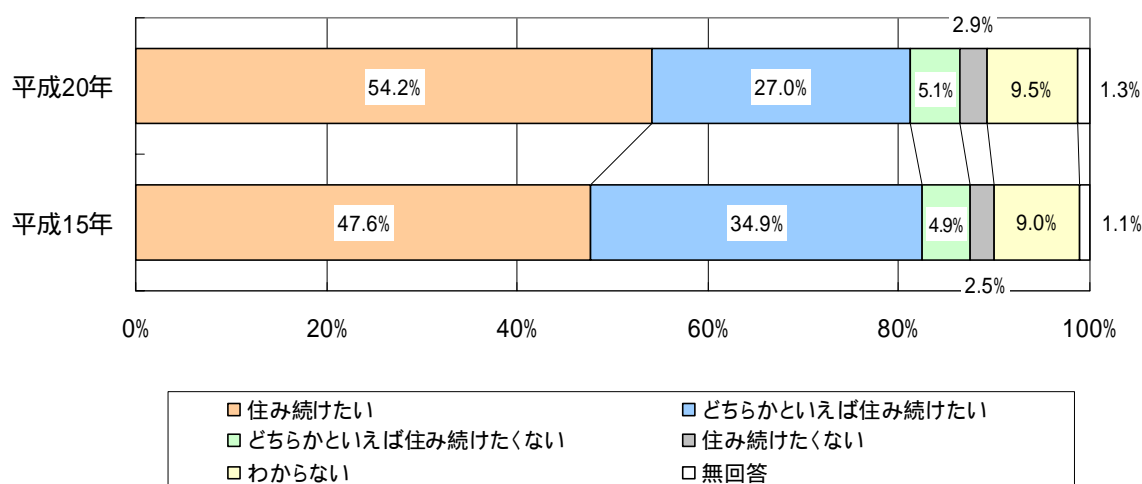

#### 《地域別》

地域別では、「住み続けたい」「どちらかといえば住み続けたい」を合わせた割合は、都市周辺地域が 83.4%で最も高く、次いで中山間地域(82.1%)、都市地域(81.6%)となっています。

#### 《年齢別》

年齢別では、「住み続けたい」「どちらかといえば住み続けたい」を合わせた割合は、65歳以上が88.7%で最も高く、次いで60～64歳(83.1%)、50歳代(79.0%)となっています。

#### 《職業別》

職業別では、「住み続けたい」「どちらかといえば住み続けたい」を合わせた割合は、農林漁業が98.0%で最も高く、次いで商業（小売・卸売）(86.5%)、無職(85.8%)となっています。

#### 《世帯構成別》

世帯構成別では、「住み続けたい」「どちらかといえば住み続けたい」を合わせた割合は、三世帯同居が 89.8%で最も高く、次いで二世帯同居（子どもと同居）(83.9%)、夫婦のみ(82.3%)となっています。

#### 《居住年数別》

居住年数別では、「住み続けたい」「どちらかといえば住み続けたい」を合わせた割合は、30年以上が 87.6%で最も高く、次いで20～30年未満(76.4%)、10～20年未満(70.5%)となっています。

設問9 「あなたは、これからも周南市に住み続けたいと思いますか？」

項目		回答者数 (人)	住み続けたい	どちらか 住み続けたい	どちらか 住み続けたい ない	住み続け たくない	わからない	無回答
属性								
全体		3,059	54.2%	27.0%	5.1%	2.9%	9.5%	1.3%
地域別	都市地域	2,027	54.6%	27.0%	4.7%	3.1%	10.3%	0.2%
	都市周辺地域	583	55.4%	28.0%	7.4%	2.6%	6.2%	0.5%
	中山間地域	400	54.3%	27.8%	4.5%	2.0%	10.8%	0.8%
	無回答	49	22.4%	6.1%	0.0%	4.1%	8.2%	59.2%
性別	男性	2,231	54.1%	27.3%	6.2%	2.8%	9.3%	0.2%
	女性	2,607	54.9%	27.4%	4.4%	2.8%	9.9%	0.6%
	無回答	127	42.7%	14.6%	1.1%	4.5%	5.6%	31.5%
年齢	18・19歳	2	0.0%	0.0%	0.0%	50.0%	50.0%	0.0%
	20歳代	159	23.3%	37.1%	8.6%	8.6%	22.4%	0.0%
	30歳代	485	38.4%	32.2%	9.0%	4.3%	16.1%	0.0%
	40歳代	570	42.6%	34.2%	5.3%	3.1%	14.6%	0.3%
	50歳代	811	48.3%	30.7%	6.9%	3.3%	10.5%	0.4%
	60～64歳	540	57.3%	25.8%	4.5%	1.8%	10.7%	0.0%
	65歳以上	2,331	66.3%	22.4%	3.5%	2.1%	5.1%	0.7%
	無回答	67	28.0%	12.0%	2.0%	2.0%	0.0%	56.0%
職業	農林漁業	196	73.5%	24.5%	0.0%	2.0%	0.0%	0.0%
	製造業	409	40.1%	33.5%	8.6%	5.2%	12.6%	0.0%
	建設業・鉱業	231	45.5%	31.8%	6.5%	3.2%	13.0%	0.0%
	商業(小売・卸売)	191	58.8%	27.7%	0.0%	0.8%	11.8%	0.8%
	金融業・保険業	46	40.0%	33.3%	13.3%	3.3%	10.0%	0.0%
	サービス業	541	42.4%	34.3%	6.4%	3.8%	12.5%	0.6%
	運輸通信業	110	37.9%	40.9%	4.5%	1.5%	13.6%	1.5%
	公務員・団体職員	238	48.9%	29.1%	8.5%	3.5%	9.9%	0.0%
	家事専業	650	57.6%	26.6%	5.7%	2.6%	7.0%	0.5%
	無職	1,763	63.9%	21.9%	4.0%	2.1%	7.7%	0.4%
	学生	5	20.0%	20.0%	0.0%	20.0%	40.0%	0.0%
	その他	458	48.6%	27.7%	6.1%	2.9%	14.7%	0.0%
	無回答	127	41.9%	17.4%	1.2%	4.7%	0.0%	34.9%
世帯構成	一人住まい	986	56.3%	22.8%	4.6%	3.7%	12.0%	0.7%
	夫婦のみ	1,431	55.8%	26.5%	6.0%	2.7%	8.7%	0.4%
	二世帯同居(子ども同居)	1,672	54.6%	29.3%	4.9%	2.7%	8.4%	0.2%
	二世帯同居(親と同居)	316	47.2%	33.3%	5.6%	3.6%	9.7%	0.5%
	三世帯同居	275	63.7%	26.1%	2.5%	0.6%	7.0%	0.0%
	その他	198	39.7%	30.9%	7.4%	3.7%	18.4%	0.0%
	無回答	87	35.5%	9.7%	3.2%	1.6%	1.6%	48.4%
居住年数	1年未満	79	33.9%	23.7%	13.6%	11.9%	16.9%	0.0%
	1～10年未満	369	24.2%	32.8%	11.3%	6.6%	24.6%	0.4%
	10～20年未満	347	34.8%	35.7%	8.9%	4.9%	15.6%	0.0%
	20～30年未満	456	40.3%	36.1%	7.9%	3.0%	11.8%	1.0%
	30年以上	3,443	63.2%	24.4%	3.5%	2.0%	6.7%	0.3%
	無回答	271	50.0%	22.8%	2.7%	2.2%	6.0%	16.3%

#### (4) 地域内で誇りに思うもの（設問10）

地域内で誇りに思うものについては、「景観・自然環境」を選択した人の割合が 44.1%と最も多く、次いで「地域内に暮らす人々」(27.8%)、「誇りに思うものはない」(21.5%)となっています。

項目	全体	都市地域	都市周辺地域	中山間地域
地域内の景観・自然環境	44.1%	38.2%	52.3%	65.3%
地域内に暮らす人々	27.8%	25.6%	30.5%	37.3%
地域内に誇りに思うものはない	21.5%	22.9%	19.6%	19.3%
地域内の助け合いなどの社会関係	15.3%	13.3%	16.8%	24.0%
地域内の諸行事（祭り、イベント等）	14.1%	14.4%	10.5%	19.0%
地域内の産業	12.0%	15.3%	7.7%	3.0%
地域内の名所・旧跡	9.3%	8.6%	7.7%	15.3%
地域内の特産物（農林水産物、加工品等）	8.5%	8.1%	7.0%	13.0%
その他のもの	4.2%	4.4%	3.9%	4.0%
地域内出身の著名人	3.1%	3.6%	2.6%	1.8%
対象者数	3,059人	2,027人	583人	400人

複数選択可能で、割合は、各項目を選択した人数を、それぞれの対象者数で除したものです。

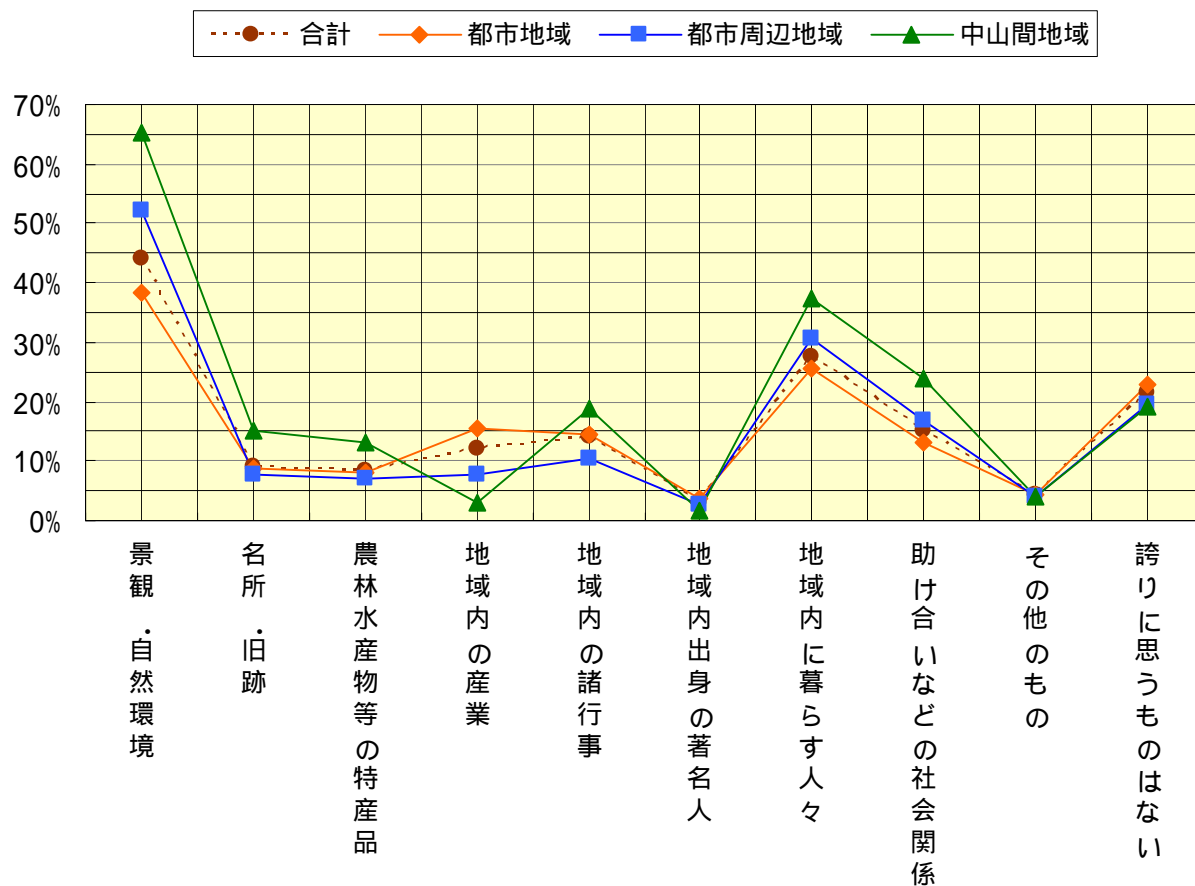

(5) 日常の生活施設・サービスで困っていること（設問11）

日常の生活施設・サービスで困っていることは、「買い物不便」を選択した人の割合が 24.8%と最も多く、次いで「医療体制に不安」(22.4%)、「仲間と集まる場所」(21.8%)となっています。

項目	全体	都市地域	都市周辺地域	中山間地域
スーパーなどが遠く、買い物が不便である	24.8%	19.0%	35.5%	38.0%
病院が遠いなど、医療体制に不安がある	22.4%	13.4%	38.8%	44.0%
仲間と気軽に集まる場所がない	21.8%	21.6%	21.8%	22.3%
身近に預貯金を引き出せる金融店舗がない	14.4%	8.6%	30.9%	19.5%
子どもが少ないので、遊び相手の確保など子育て環境に不安がある	11.7%	8.4%	17.5%	19.5%
高齢者向けの福祉サービス（デイサービス、ショートステイ等）が利用しづらい	9.2%	8.8%	9.8%	9.5%
下水道や合併浄化槽など生活排水処理施設が整備されていない	7.5%	3.5%	13.6%	19.3%
高校が遠く、子どもが自宅から通学しづらい	7.3%	2.7%	15.1%	18.8%
小学校・中学校が遠く、通学に不便である	5.6%	3.0%	13.7%	6.5%
小学校・中学校が少人数で集団活動や学習面で不安がある	5.0%	2.1%	8.4%	14.0%
対象者数	3,059人	2,027人	583人	400人

複数選択可能で、割合は、各項目を選択した人数を、それぞれの対象者数で除したものです。

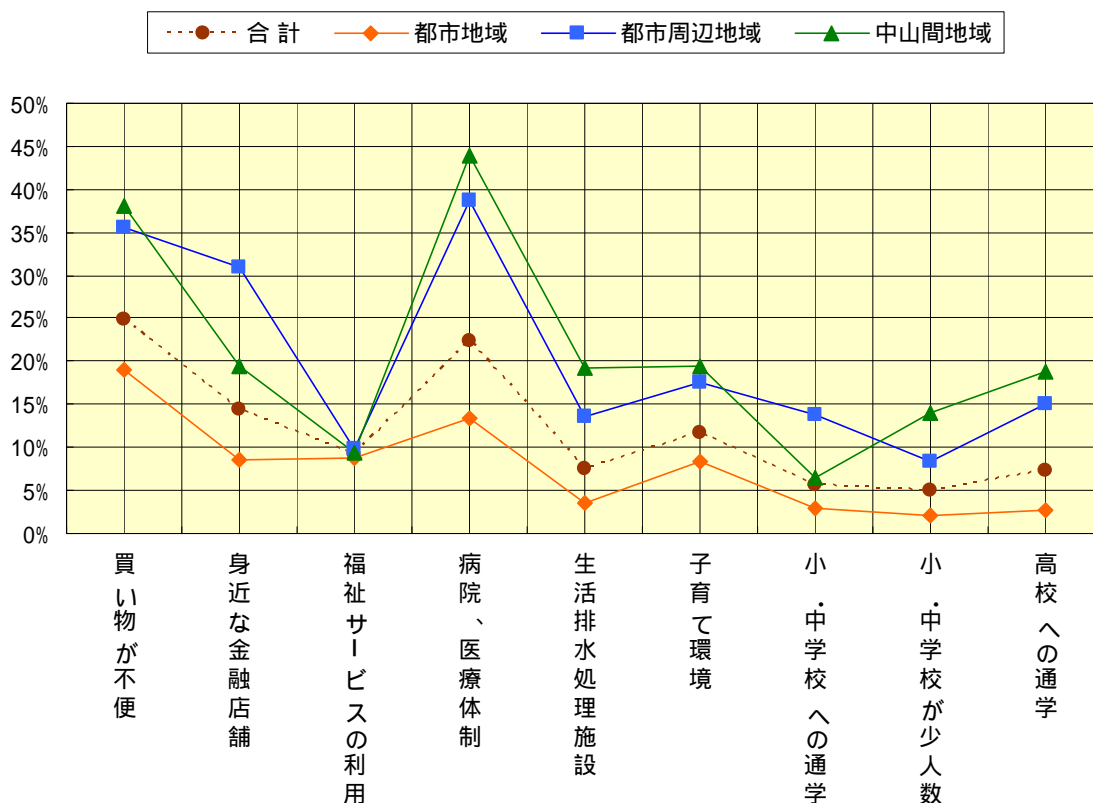

### 3. 現在の満足度や今後の重要度など（設問12）

#### (1) 現在の満足度・今後の重要度

満足度・重要度の分析の見方

「(4) 市政に対する満足度・重要度の分析」では、回答結果を数値化（以下「評価点」といいます。）しています。

評価点は、以下のとおり選択肢に点数を付けて、その平均値を求めたもので、満足度と重要度を数値化することによって項目ごとに比較できるようにしています。評価点の数値が、大きければ満足度（重要度）は高く、小さければ満足度（重要度）は低くなります。

満足度	
選択肢	点数
満足	10
まあ満足	5
やや不満	-5
不満	-10
わからない	0

重要度	
選択肢	点数
重要	10
やや重要	5
あまり重要でない	-5
重要でない	-10
わからない	0

算式（加重平均） 重要度も同じ

$$\{ (\text{「満足」の数} \times 10) + (\text{「まあ満足」の数} \times 5) + (\text{「やや不満」の数} \times (-5)) + (\text{「不満」の数} \times (-10)) + (\text{「わからない」の数} \times 0) \} \div \text{「無回答を除く回答者の数」}$$

〔例〕

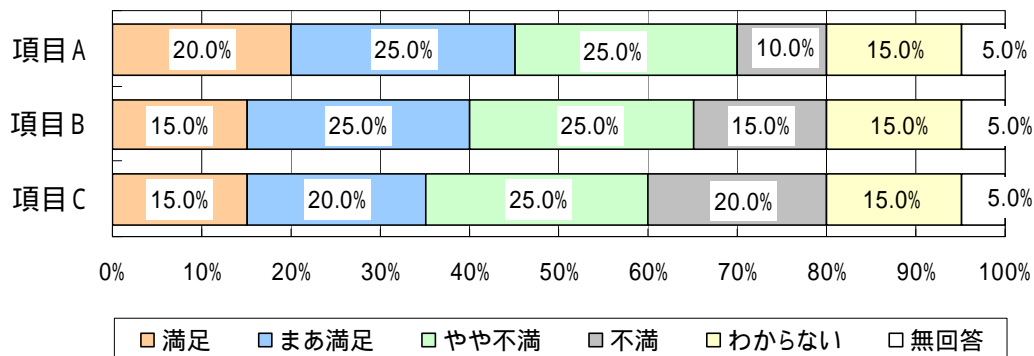

上記例で、回答者を100人とする、評価点は以下のとおりとなります。

- ・ 項目A ... 評価点 1.05 項目A～Cのうち Aの満足度が一番高い  
 $\{ (20 \times 10) + (25 \times 5) + (25 \times (-5)) + (10 \times (-10)) + (15 \times 0) \} \div \text{「95」} = 1.05$
- ・ 項目B ... 評価点 0.00  
 $\{ (15 \times 10) + (25 \times 5) + (25 \times (-5)) + (15 \times (-10)) + (15 \times 0) \} \div \text{「95」} = 0.00$
- ・ 項目C ... 評価点 -0.79 項目A～Cのうち Cの満足度が一番低い  
 $\{ (15 \times 10) + (20 \times 5) + (25 \times (-5)) + (20 \times (-10)) + (15 \times 0) \} \div \text{「95」} = -0.79$



## 現在の満足度について

### ア. 満足度が高い項目

順位	全 体		都市地域		都市周辺地域		中山間地域	
1位	上水道の整備	4.01	上水道の整備	4.93	上水道の整備	2.80	スポーツ等の振興	1.58
2位	下水道・排水施設の整備	3.53	下水道・排水施設の整備	4.27	下水道・排水施設の整備	2.77	道路の整備	1.27
3位	消防・救急体制	2.01	道路の整備	2.46	消防・救急体制	1.42	健康づくり活動	1.26
4位	道路の整備	1.97	消防・救急体制	2.42	スポーツ等の振興	1.11	文化・芸術活動	1.24
5位	河川・水路の整備	1.25	河川・水路の整備	1.80	道路の整備	0.85	CATV等情報化への対応	1.18
6位	CATV等情報化への対応	1.21	公園や緑地などの整備	1.53	CATV等情報化への対応	0.84	上水道の整備	1.18
7位	公園や緑地などの整備	1.12	CATV等情報化への対応	1.35	健康づくり活動	0.83	消防・救急体制	0.94
8位	スポーツ等の振興	1.06	工業の振興	1.17	コミュニティ活動の充実	0.76	コミュニティ活動の充実	0.94
9位	工業の振興	1.01	スポーツ等の振興	0.94	工業の振興	0.75	下水道・排水施設の整備	0.82
10位	健康づくり活動	0.90	コミュニティ活動の充実	0.92	公園や緑地などの整備	0.63	生涯学習の推進	0.80

### イ. 満足度が低い項目

順位	全 体		都市地域		都市周辺地域		中山間地域	
1位	徳山駅中心の市街地活性化	-6.35	徳山駅中心の市街地活性化	-6.80	徳山駅中心の市街地活性化	-5.70	徳山駅中心の市街地活性化	-5.06
2位	商業の振興	-2.88	商業の振興	-3.21	バスなどの公共交通機関	-3.18	バスなどの公共交通機関	-4.89
3位	行財政改革の推進	-2.12	観光の振興	-2.20	商業の振興	-2.52	農林業の振興	-2.40
4位	観光の振興	-1.99	行財政改革の推進	-2.16	行財政改革の推進	-2.26	病院等医療体制	-2.20
5位	企業誘致や起業家への支援	-1.66	企業誘致や起業家への支援	-1.77	農林業の振興	-1.95	行財政改革の推進	-1.86
6位	農林業の振興	-1.34	市民参画や協働の推進	-1.12	病院等医療体制	-1.88	商業の振興	-1.79
7位	子育て支援や少子化対策	-1.24	子育て支援や少子化対策	-1.07	観光の振興	-1.84	子育て支援や少子化対策	-1.71
8位	市民参画や協働の推進	-1.08	農林業の振興	-0.96	企業誘致や起業家への支援	-1.48	企業誘致や起業家への支援	-1.35
9位	バスなどの公共交通機関	-0.91	高齢者福祉の充実	-0.75	子育て支援や少子化対策	-1.46	観光の振興	-1.14
10位	高齢者福祉の充実	-0.72	水産業の振興	-0.63	住環境の整備など	-1.11	市民参画や協働の推進	-1.10

現在の満足度について（全項目）

項 目	全 体		都市地域		都市周辺地域		中山間地域	
	評価点	順位	評価点	順位	評価点	順位	評価点	順位
1 青少年の健全育成	-0.25	18	-0.38	23	-0.19	17	0.32	13
2 幼児教育や義務教育	0.71	12	0.86	11	0.35	12	0.55	12
3 生涯学習の推進	0.36	14	0.34	16	0.19	14	0.80	10
4 文化・芸術活動	0.50	13	0.35	15	0.56	11	1.24	4
5 スポーツ等の振興	1.06	8	0.94	9	1.11	4	1.58	1
6 国際交流など国際化	-0.52	23	-0.47	25	-0.70	22	-0.43	22
7 道路の整備	1.97	4	2.46	3	0.85	5	1.27	2
8 公園や緑地などの整備	1.12	7	1.53	6	0.63	10	-0.42	20
9 バスなどの公共交通機関	-0.91	28	0.56	13	-3.18	35	-4.89	35
10 住環境の整備など	-0.28	19	0.05	19	-1.11	27	-0.63	25
11 上水道の整備	4.01	1	4.93	1	2.80	1	1.18	6
12 下水道・排水施設の整備	3.53	2	4.27	2	2.77	2	0.82	9
13 河川・水路の整備	1.25	5	1.80	5	0.21	13	-0.06	17
14 廃棄物処理対策等の取組み	-0.40	21	-0.19	22	-0.85	25	-0.66	26
15 CATV等情報化への対応	1.21	6	1.35	7	0.84	6	1.18	5
16 高齢者福祉の充実	-0.72	27	-0.75	28	-0.82	24	-0.36	18
17 障害者福祉の充実	-0.51	22	-0.46	24	-0.69	20	-0.43	21
18 子育て支援や少子化対策	-1.24	30	-1.07	30	-1.46	28	-1.71	30
19 母子家庭等福祉の充実	-0.29	20	-0.14	21	-0.69	21	-0.37	19
20 コミュニティ活動の充実	0.90	11	0.92	10	0.76	8	0.94	8
21 健康づくり活動	0.90	10	0.84	12	0.83	7	1.26	3
22 病院等医療体制	-0.57	25	0.15	18	-1.88	31	-2.20	33
23 防犯や交通安全対策の推進	0.14	16	0.17	17	0.08	15	0.08	16
24 防災体制の充実	0.21	15	0.35	14	-0.20	18	0.10	15
25 消防・救急体制	2.01	3	2.42	4	1.42	3	0.94	7
26 行政相談や消費者相談体制	-0.52	24	-0.49	26	-0.53	19	-0.55	23
27 徳山駅中心の市街地活性化	-6.35	36	-6.80	36	-5.70	36	-5.06	36
28 工業の振興	1.01	9	1.17	8	0.75	9	0.67	11
29 農林業の振興	-1.34	31	-0.96	29	-1.95	32	-2.40	34
30 水産業の振興	-0.66	26	-0.63	27	-0.81	23	-0.57	24
31 商業の振興	-2.88	35	-3.21	35	-2.52	34	-1.79	31
32 企業誘致や起業家への支援	-1.66	32	-1.77	32	-1.48	29	-1.35	29
33 観光の振興	-1.99	33	-2.20	34	-1.84	30	-1.14	28
34 市民参画や協働の推進	-1.08	29	-1.12	31	-0.88	26	-1.10	27
35 人権尊重と男女共同参画	-0.04	17	-0.09	20	0.03	16	0.10	14
36 行財政改革の推進	-2.12	34	-2.16	33	-2.26	33	-1.86	32
満足度評価点の平均点（項目1～36）	-0.10	*	0.07	*	-0.43	*	-0.42	*
37 周南市を総合的に評価した満足度	-0.95	*	-0.79	*	-1.09	*	-1.39	*

## 設問12：現在の満足度

【現在の満足度】

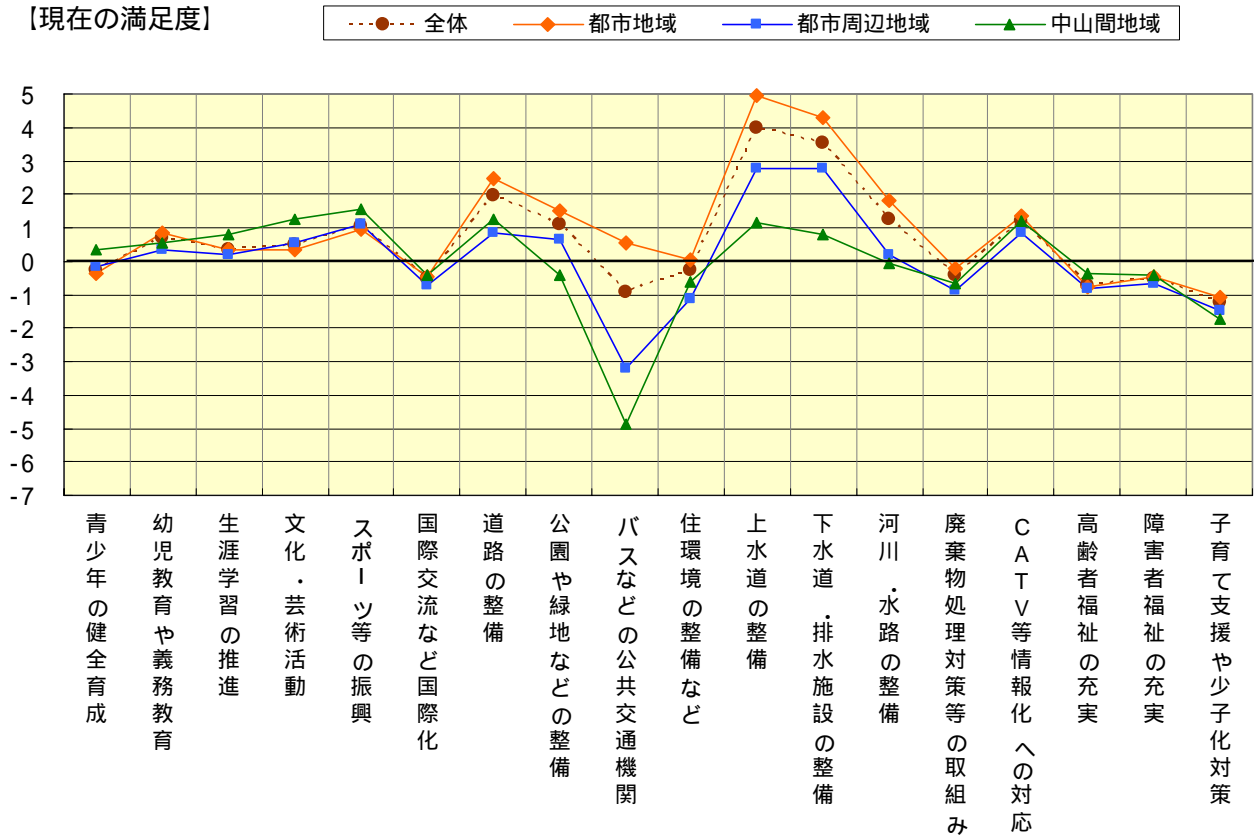

【現在の満足度】

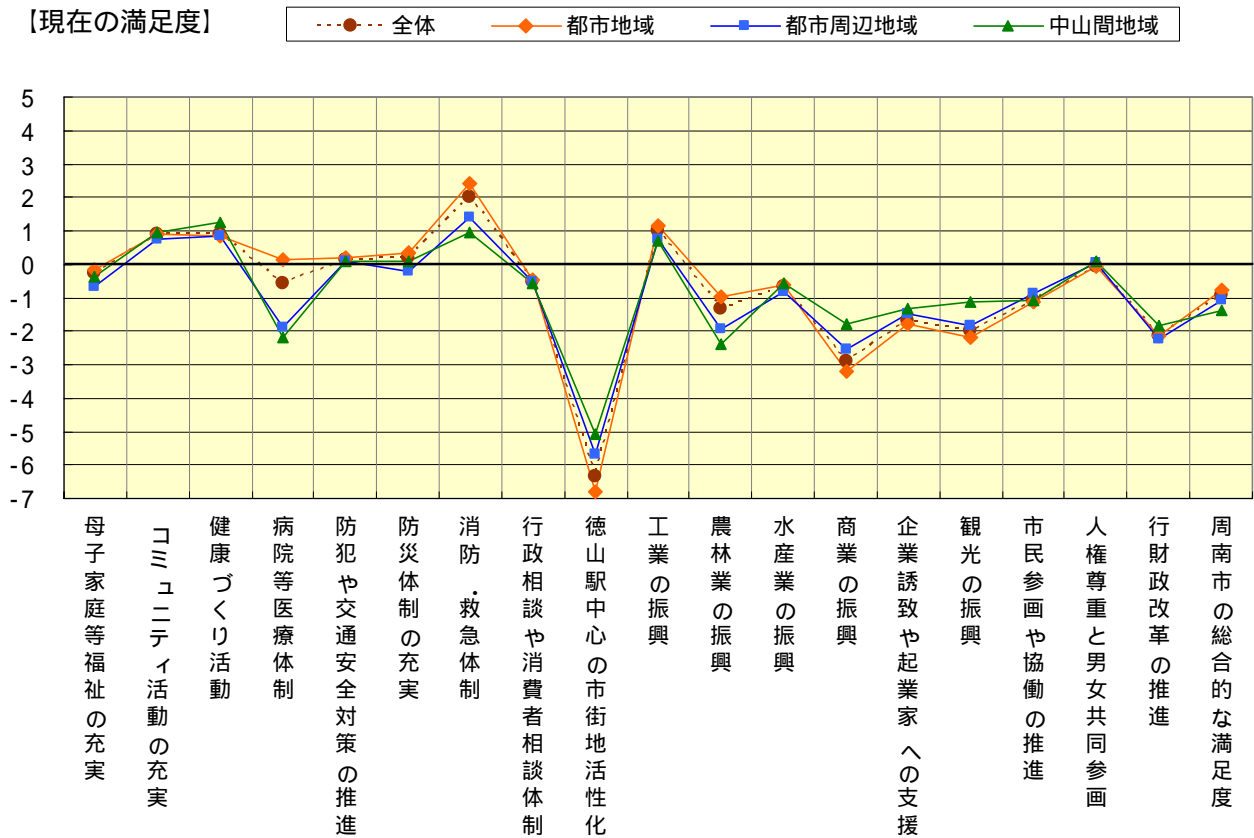

現在の満足度について 《旧市町別》

ア．満足度が高い項目

順位	全 体		徳山地域		新南陽地域		熊毛地域		鹿野地域	
1位	上水道の整備	4.01	上水道の整備	4.45	上水道の整備	4.88	道路の整備	2.12	上水道の整備	2.94
2位	下水道・排水施設の整備	3.53	下水道・排水施設の整備	3.55	下水道・排水施設の整備	4.49	下水道・排水施設の整備	1.87	道路の整備	2.31
3位	消防・救急体制	2.01	消防・救急体制	2.39	河川・水路の整備	1.80	公園や緑地などの整備	0.63	CATV等情報化への対応	2.04
4位	道路の整備	1.97	道路の整備	2.02	道路の整備	1.75	スポーツ等の振興	0.60	河川・水路の整備	1.96
5位	河川・水路の整備	1.25	CATV等情報化への対応	1.28	工業の振興	1.72	消防・救急体制	0.58	高齢者福祉の充実	1.90
6位	CATV等情報化への対応	1.21	河川・水路の整備	1.23	消防・救急体制	1.66	文化・芸術活動	0.42	スポーツ等の振興	1.84
7位	公園や緑地などの整備	1.12	公園や緑地などの整備	1.19	CATV等情報化への対応	1.37	コミュニティ活動の充実	0.38	下水道・排水施設の整備	1.84
8位	スポーツ等の振興	1.06	スポーツ等の振興	1.08	スポーツ等の振興	1.12	CATV等情報化への対応	0.31	消防・救急体制	1.62
9位	工業の振興	1.01	コミュニティ活動の充実	1.02	幼児教育や義務教育	1.05	工業の振興	0.07	廃棄物処理対策等の取組み	1.60
10位	健康づくり活動	0.90	健康づくり活動	1.02	公園や緑地などの整備	1.01	生涯学習の推進	0.04	生涯学習の推進	1.41

イ．満足度が低い項目

順位	全 体		徳山地域		新南陽地域		熊毛地域		鹿野地域	
1位	徳山駅中心の市街地活性化	-6.35	徳山駅中心の市街地活性化	-6.91	徳山駅中心の市街地活性化	-5.49	バスなどの公共交通機関	-5.26	バスなどの公共交通機関	-4.82
2位	商業の振興	-2.88	商業の振興	-3.29	行財政改革の推進	-2.43	徳山駅中心の市街地活性化	-5.07	徳山駅中心の市街地活性化	-4.03
3位	行財政改革の推進	-2.12	観光の振興	-2.28	商業の振興	-1.81	病院等医療体制	-3.40	農林業の振興	-2.73
4位	観光の振興	-1.99	行財政改革の推進	-2.00	企業誘致や起業家への支援	-1.48	商業の振興	-2.85	子育て支援や少子化対策	-2.17
5位	企業誘致や起業家への支援	-1.66	企業誘致や起業家への支援	-1.71	観光の振興	-1.43	行財政改革の推進	-2.47	行財政改革の推進	-2.07
6位	農林業の振興	-1.34	農林業の振興	-1.23	子育て支援や少子化対策	-1.29	農林業の振興	-2.05	商業の振興	-1.51
7位	子育て支援や少子化対策	-1.24	子育て支援や少子化対策	-1.10	農林業の振興	-1.20	観光の振興	-1.81	企業誘致や起業家への支援	-1.35
8位	市民参画や協働の推進	-1.08	市民参画や協働の推進	-0.97	市民参画や協働の推進	-1.19	企業誘致や起業家への支援	-1.76	市民参画や協働の推進	-1.03
9位	バスなどの公共交通機関	-0.91	高齢者福祉の充実	-0.73	病院等医療体制	-0.84	子育て支援や少子化対策	-1.72	病院等医療体制	-0.81
10位	高齢者福祉の充実	-0.72	水産業の振興	-0.54	水産業の振興	-0.82	市民参画や協働の推進	-1.50	水産業の振興	-0.73

現在の満足度について（全項目） 《旧市町別》

項 目	全 体		徳山地域		新南陽地域		熊毛地域		鹿野地域	
	評価点	順位	評価点	順位	評価点	順位	評価点	順位	評価点	順位
1 青少年の健全育成	-0.25	18	-0.27	22	-0.13	16	-0.71	17	1.01	15
2 幼児教育や義務教育	0.71	12	0.73	12	1.05	9	-0.04	12	0.78	16
3 生涯学習の推進	0.36	14	0.43	14	0.21	14	0.04	10	1.41	10
4 文化・芸術活動	0.50	13	0.49	13	0.49	13	0.42	6	1.17	14
5 スポーツ等の振興	1.06	8	1.08	8	1.12	8	0.60	4	1.84	6
6 国際交流など国際化	-0.52	23	-0.44	24	-0.53	23	-0.87	19	-0.53	25
7 道路の整備	1.97	4	2.02	4	1.75	4	2.12	1	2.31	2
8 公園や緑地などの整備	1.12	7	1.19	7	1.01	10	0.63	3	1.36	12
9 バスなどの公共交通機関	-0.91	28	-0.12	19	-0.63	26	-5.26	36	-4.82	36
10 住環境の整備など	-0.28	19	-0.25	21	-0.21	18	-0.70	16	0.51	21
11 上水道の整備	4.01	1	4.45	1	4.88	1	-0.16	14	2.94	1
12 下水道・排水施設の整備	3.53	2	3.55	2	4.49	2	1.87	2	1.84	6
13 河川・水路の整備	1.25	5	1.23	6	1.80	3	-0.06	13	1.96	4
14 廃棄物処理対策等の取組み	-0.40	21	-0.43	23	-0.22	20	-0.96	22	1.60	9
15 CATV等情報化への対応	1.21	6	1.28	5	1.37	7	0.31	8	2.04	3
16 高齢者福祉の充実	-0.72	27	-0.73	28	-0.63	25	-1.50	26	1.90	5
17 障害者福祉の充実	-0.51	22	-0.45	26	-0.57	24	-1.10	25	0.77	17
18 子育て支援や少子化対策	-1.24	30	-1.10	30	-1.29	31	-1.72	28	-2.17	33
19 母子家庭等福祉の充実	-0.29	20	-0.21	20	-0.22	19	-0.86	18	-0.33	24
20 コミュニティ活動の充実	0.90	11	1.02	9	0.71	12	0.38	7	1.18	13
21 健康づくり活動	0.90	10	1.02	10	0.85	11	0.02	11	1.40	11
22 病院等医療体制	-0.57	25	-0.02	18	-0.84	28	-3.40	34	-0.81	28
23 防犯や交通安全対策の推進	0.14	16	0.41	16	-0.28	21	-0.90	20	0.64	18
24 防災体制の充実	0.21	15	0.43	15	0.05	15	-0.99	23	0.53	19
25 消防・救急体制	2.01	3	2.39	3	1.66	6	0.58	5	1.62	8
26 行政相談や消費者相談体制	-0.52	24	-0.45	25	-0.49	22	-0.92	21	-0.53	25
27 徳山駅中心の市街地活性化	-6.35	36	-6.91	36	-5.49	36	-5.07	35	-4.03	35
28 工業の振興	1.01	9	1.00	11	1.72	5	0.07	9	-0.13	22
29 農林業の振興	-1.34	31	-1.23	31	-1.20	30	-2.05	31	-2.73	34
30 水産業の振興	-0.66	26	-0.54	27	-0.82	27	-1.08	24	-0.73	27
31 商業の振興	-2.88	35	-3.29	35	-1.81	34	-2.85	33	-1.51	31
32 企業誘致や起業家への支援	-1.66	32	-1.71	32	-1.48	33	-1.76	29	-1.35	30
33 観光の振興	-1.99	33	-2.28	34	-1.43	32	-1.81	30	-0.13	23
34 市民参画や協働の推進	-1.08	29	-0.97	29	-1.19	29	-1.50	27	-1.03	29
35 人権尊重と男女共同参画	-0.04	17	0.02	17	-0.18	17	-0.30	15	0.53	19
36 行財政改革の推進	-2.12	34	-2.00	33	-2.43	35	-2.47	32	-2.07	32
満足度評価点の平均点（項目1～36）	-0.10	*	-0.02	*	0.03	*	-0.89	*	0.18	*
37 周南市を総合的に評価した満足度	-0.95	*	-0.85	*	-0.50	*	-2.18	*	-1.40	*

設問12：現在の満足度 《旧市町別》

【現在の満足度】

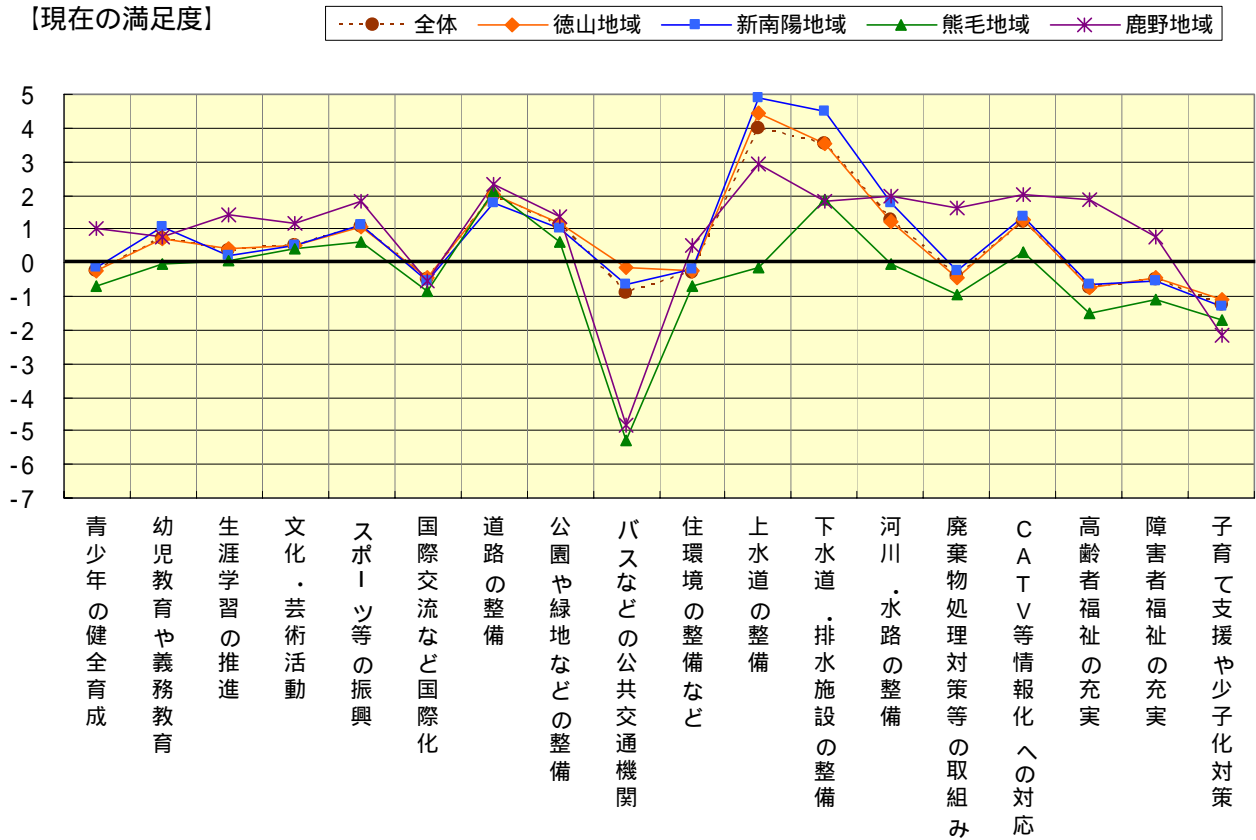

【現在の満足度】

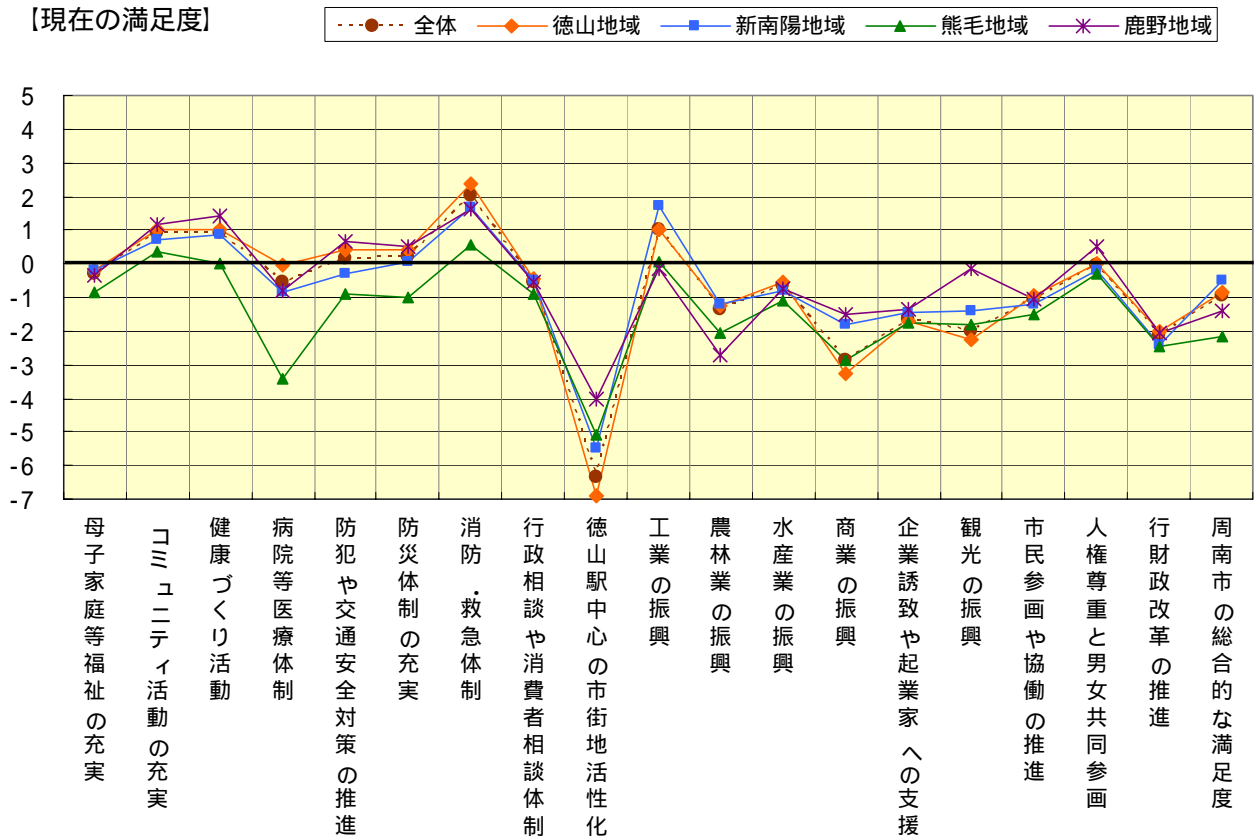

## 今後の重要度について

### ア. 重要度が高い項目

順位	全 体		都市地域		都市周辺地域		中山間地域	
1位	病院等医療体制	7.85	病院等医療体制	7.77	病院等医療体制	7.85	病院等医療体制	8.19
2位	幼児教育や義務教育	7.37	幼児教育や義務教育	7.36	幼児教育や義務教育	7.33	幼児教育や義務教育	7.56
3位	青少年の健全育成	7.30	青少年の健全育成	7.33	青少年の健全育成	7.28	消防・救急体制	7.45
4位	高齢者福祉の充実	7.20	高齢者福祉の充実	7.23	高齢者福祉の充実	7.06	青少年の健全育成	7.22
5位	消防・救急体制	7.05	廃棄物処理対策等の取組み	7.04	廃棄物処理対策等の取組み	7.04	バスなどの公共交通機関	7.20
6位	廃棄物処理対策等の取組み	7.04	消防・救急体制	7.01	消防・救急体制	6.96	高齢者福祉の充実	7.17
7位	防犯や交通安全対策の推進	6.92	防犯や交通安全対策の推進	6.97	子育て支援や少子化対策	6.84	子育て支援や少子化対策	7.03
8位	子育て支援や少子化対策	6.86	子育て支援や少子化対策	6.83	防犯や交通安全対策の推進	6.75	防犯や交通安全対策の推進	6.96
9位	防災体制の充実	6.73	防災体制の充実	6.70	防災体制の充実	6.70	廃棄物処理対策等の取組み	6.91
10位	障害者福祉の充実	6.36	障害者福祉の充実	6.47	バスなどの公共交通機関	6.16	防災体制の充実	6.91

今後の生活にとっての重要度では、「病院等の医療体制の充実」が最も高くなっており、次いで「幼児教育や義務教育などの充実」、「青少年の健全育成」、「高齢者福祉の充実」、「消防・救急体制の整備」となっています。

今後の重要度について（全項目）

項 目	全 体		都市地域		都市周辺地域		中山間地域	
	評価点	順位	評価点	順位	評価点	順位	評価点	順位
1 青少年の健全育成	7.30	3	7.33	3	7.28	3	7.22	4
2 幼児教育や義務教育	7.37	2	7.36	2	7.33	2	7.56	2
3 生涯学習の推進	4.26	23	4.34	23	4.02	23	4.20	23
4 文化・芸術活動	3.29	33	3.50	31	2.85	33	2.88	35
5 スポーツ等の振興	3.10	34	3.26	34	2.69	34	3.01	34
6 国際交流など国際化	1.84	36	2.09	36	1.25	36	1.48	36
7 道路の整備	4.06	26	3.84	27	4.30	19	4.77	18
8 公園や緑地などの整備	4.50	21	4.71	19	3.99	25	4.23	21
9 バスなどの公共交通機関	6.02	11	5.74	13	6.16	10	7.20	5
10 住環境の整備など	3.78	27	3.83	28	3.60	26	3.67	27
11 上水道の整備	5.00	17	4.85	18	5.18	13	5.45	15
12 下水道・排水施設の整備	5.55	12	5.40	15	5.66	12	6.12	12
13 河川・水路の整備	4.73	20	4.66	21	4.66	18	5.11	17
14 廃棄物処理対策等の取組み	7.04	6	7.04	5	7.04	5	6.91	9
15 CATV等情報化への対応	3.33	32	3.30	33	3.39	28	3.32	30
16 高齢者福祉の充実	7.20	4	7.23	4	7.06	4	7.17	6
17 障害者福祉の充実	6.36	10	6.47	10	6.13	11	6.17	11
18 子育て支援や少子化対策	6.86	8	6.83	8	6.84	7	7.03	7
19 母子家庭等福祉の充実	5.10	16	5.16	16	4.91	16	5.12	16
20 コミュニティ活動の充実	2.85	35	2.98	35	2.17	35	3.15	32
21 健康づくり活動	4.14	25	4.15	25	4.02	24	4.22	22
22 病院等医療体制	7.85	1	7.77	1	7.85	1	8.19	1
23 防犯や交通安全対策の推進	6.92	7	6.97	7	6.75	8	6.96	8
24 防災体制の充実	6.73	9	6.70	9	6.70	9	6.91	10
25 消防・救急体制	7.05	5	7.01	6	6.96	6	7.45	3
26 行政相談や消費者相談体制	4.78	19	4.97	17	4.25	20	4.52	20
27 徳山駅中心の市街地活性化	5.16	15	5.97	11	3.49	27	3.29	31
28 工業の振興	4.37	22	4.50	22	4.19	21	4.04	25
29 農林業の振興	4.84	18	4.66	20	4.81	17	5.83	13
30 水産業の振興	4.21	24	4.28	24	4.12	22	4.06	24
31 商業の振興	5.48	14	5.77	12	5.03	15	4.64	19
32 企業誘致や起業家への支援	3.73	28	3.87	26	3.32	30	3.45	29
33 観光の振興	3.37	31	3.44	32	3.22	31	3.07	33
34 市民参画や協働の推進	3.71	29	3.77	29	3.33	29	3.80	26
35 人権尊重と男女共同参画	3.45	30	3.58	30	3.01	32	3.49	28
36 行財政改革の推進	5.54	13	5.70	14	5.05	14	5.50	14
重要度評価点の平均点（項目1～36）	5.02	*	5.08	*	4.79	*	5.03	*



## 設問12：今後の重要度

【今後の重要度】

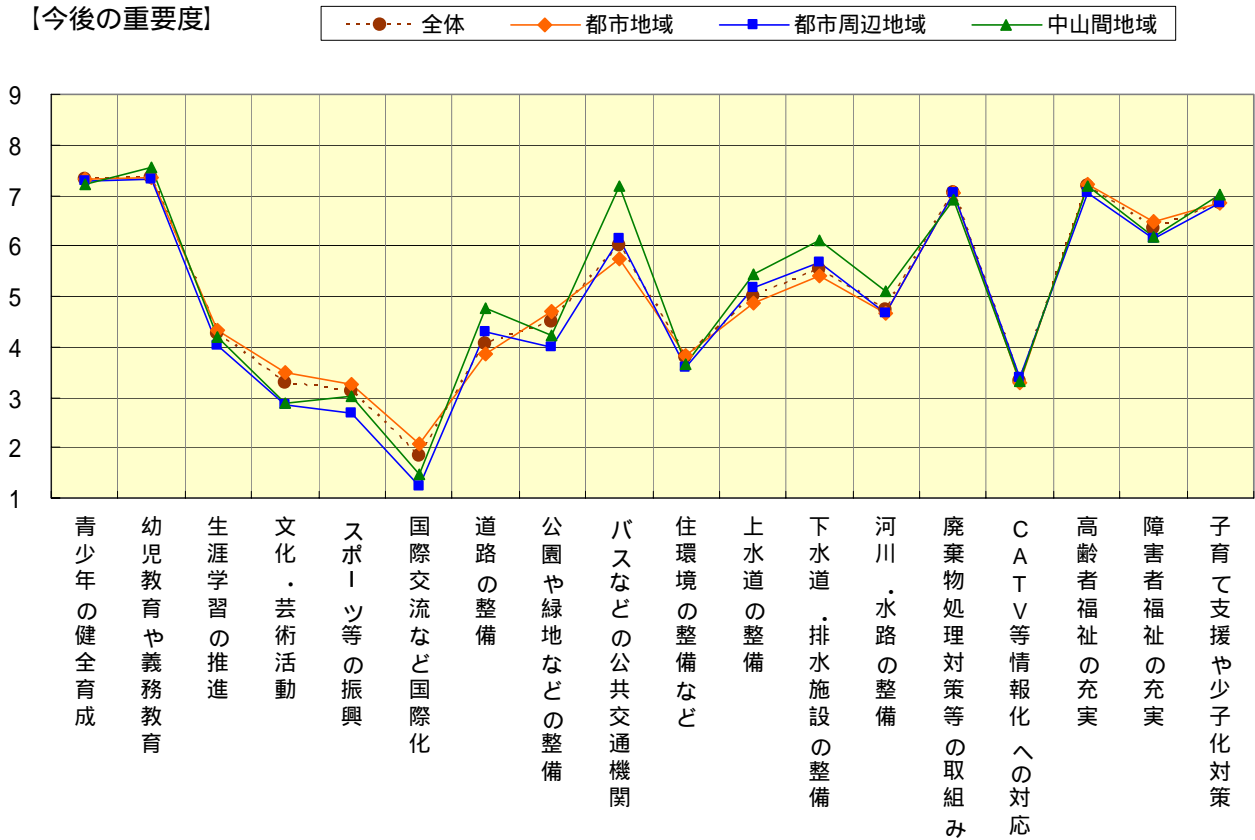

【今後の重要度】

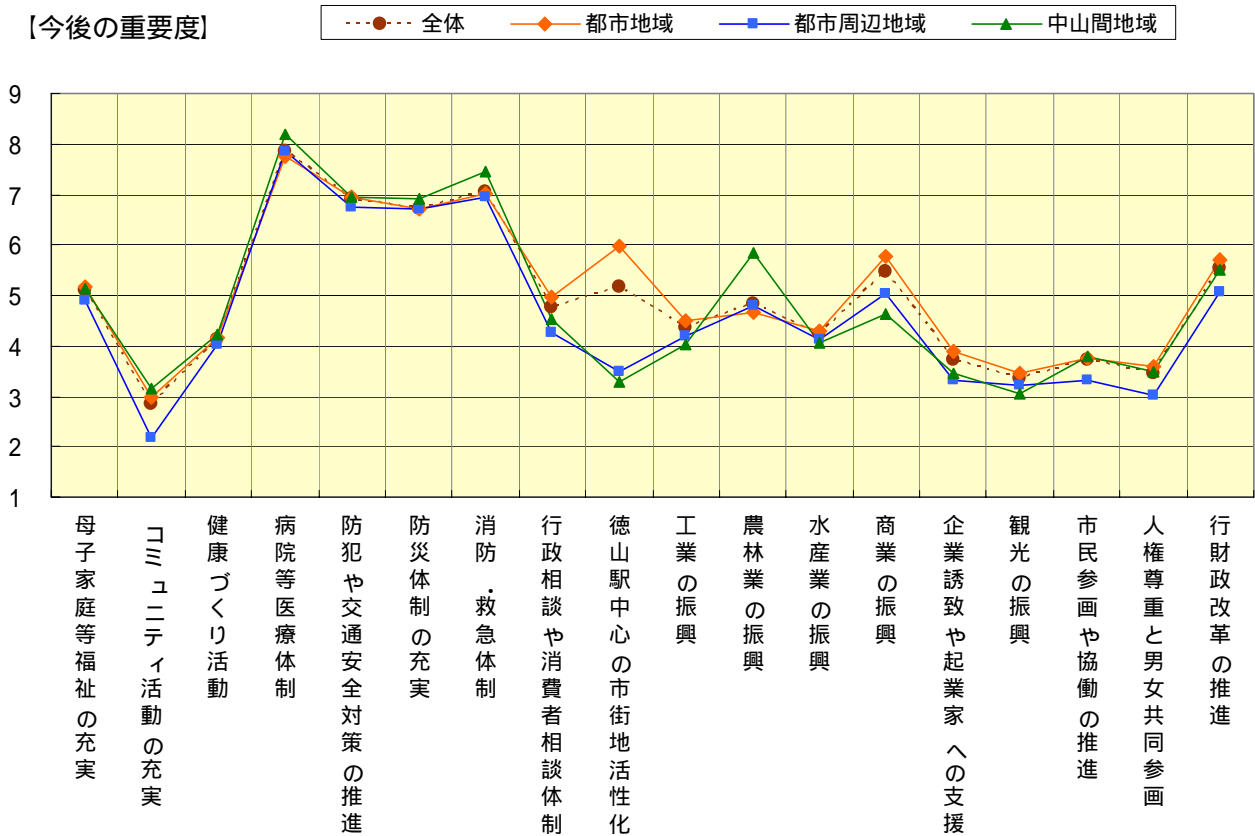

今後の重要度について 《旧市町別》

ア．重要度が高い項目

順位	全 体	徳山地域	新南陽地域	熊毛地域	鹿野地域
1位	病院等医療体制 7.85	病院等医療体制 7.72	病院等医療体制 7.94	病院等医療体制 8.26	病院等医療体制 8.31
2位	幼児教育や義務教育 7.37	幼児教育や義務教育 7.38	幼児教育や義務教育 7.30	バスなどの公共交通機関 7.54	消防・救急体制 8.12
3位	青少年の健全育成 7.30	青少年の健全育成 7.34	青少年の健全育成 7.26	幼児教育や義務教育 7.47	防災体制の充実 7.68
4位	高齢者福祉の充実 7.20	高齢者福祉の充実 7.32	廃棄物処理対策等の取組み 7.24	青少年の健全育成 7.28	幼児教育や義務教育 7.54
5位	消防・救急体制 7.05	防犯や交通安全対策の推進 7.00	消防・救急体制 7.14	消防・救急体制 7.22	バスなどの公共交通機関 7.50
6位	廃棄物処理対策等の取組み 7.04	廃棄物処理対策等の取組み 6.97	高齢者福祉の充実 7.00	廃棄物処理対策等の取組み 6.89	防犯や交通安全対策の推進 7.36
7位	防犯や交通安全対策の推進 6.92	消防・救急体制 6.95	子育て支援や少子化対策 6.94	高齢者福祉の充実 6.72	子育て支援や少子化対策 7.32
8位	子育て支援や少子化対策 6.86	子育て支援や少子化対策 6.84	防犯や交通安全対策の推進 6.78	子育て支援や少子化対策 6.69	高齢者福祉の充実 7.28
9位	防災体制の充実 6.73	防災体制の充実 6.73	防災体制の充実 6.63	防災体制の充実 6.66	廃棄物処理対策等の取組み 7.11
10位	障害者福祉の充実 6.36	障害者福祉の充実 6.41	障害者福祉の充実 6.44	防犯や交通安全対策の推進 6.61	青少年の健全育成 7.00

今後の重要度について（全項目） 《旧市町別》

項 目	全 体		徳山地域		新南陽地域		熊毛地域		鹿野地域	
	評価点	順位	評価点	順位	評価点	順位	評価点	順位	評価点	順位
1 青少年の健全育成	7.30	3	7.34	3	7.26	3	7.28	4	7.00	10
2 幼児教育や義務教育	7.37	2	7.38	2	7.30	2	7.47	3	7.54	4
3 生涯学習の推進	4.26	23	4.20	24	4.53	21	3.98	21	4.65	23
4 文化・芸術活動	3.29	33	3.44	31	3.08	33	2.69	32	3.60	33
5 スポーツ等の振興	3.10	34	3.17	34	3.14	32	2.47	33	3.90	32
6 国際交流など国際化	1.84	36	2.01	36	1.56	36	1.18	36	2.39	36
7 道路の整備	4.06	26	3.99	26	4.21	24	3.80	25	5.21	19
8 公園や緑地などの整備	4.50	21	4.64	20	4.33	22	4.11	20	4.20	30
9 バスなどの公共交通機関	6.02	11	5.83	12	5.66	11	7.54	2	7.50	5
10 住環境の整備など	3.78	27	3.93	27	3.53	30	2.97	29	4.49	26
11 上水道の整備	5.00	17	4.93	17	4.76	18	5.54	13	6.14	14
12 下水道・排水施設の整備	5.55	12	5.42	15	5.63	12	5.93	11	6.52	12
13 河川・水路の整備	4.73	20	4.58	21	5.09	15	4.63	18	5.44	17
14 廃棄物処理対策等の取組み	7.04	6	6.97	6	7.24	4	6.89	6	7.11	9
15 CATV等情報化への対応	3.33	32	3.32	33	3.43	31	2.87	31	4.18	31
16 高齢者福祉の充実	7.20	4	7.32	4	7.00	6	6.72	7	7.28	8
17 障害者福祉の充実	6.36	10	6.41	10	6.44	10	5.88	12	6.45	13
18 子育て支援や少子化対策	6.86	8	6.84	8	6.94	7	6.69	8	7.32	7
19 母子家庭等福祉の充実	5.10	16	5.17	16	4.92	16	4.84	16	6.00	15
20 コミュニティ活動の充実	2.85	35	2.92	35	2.92	34	2.10	34	3.33	35
21 健康づくり活動	4.14	25	4.11	25	4.30	23	3.84	24	4.57	25
22 病院等医療体制	7.85	1	7.72	1	7.94	1	8.26	1	8.31	1
23 防犯や交通安全対策の推進	6.92	7	7.00	5	6.78	8	6.61	10	7.36	6
24 防災体制の充実	6.73	9	6.73	9	6.63	9	6.66	9	7.68	3
25 消防・救急体制	7.05	5	6.95	7	7.14	5	7.22	5	8.12	2
26 行政相談や消費者相談体制	4.78	19	4.80	19	4.79	17	4.48	19	5.00	20
27 徳山駅中心の市街地活性化	5.16	15	6.25	11	3.56	29	1.53	35	3.52	34
28 工業の振興	4.37	22	4.31	22	4.70	20	3.85	23	5.44	17
29 農林業の振興	4.84	18	4.81	18	4.75	19	4.78	17	6.74	11
30 水産業の振興	4.21	24	4.26	23	4.16	25	3.98	21	4.63	24
31 商業の振興	5.48	14	5.67	13	5.16	14	5.18	15	4.42	28
32 企業誘致や起業家への支援	3.73	28	3.76	28	3.63	27	3.38	26	4.49	26
33 観光の振興	3.37	31	3.57	30	2.71	35	2.94	30	4.70	22
34 市民参画や協働の推進	3.71	29	3.71	29	3.70	26	3.18	27	4.78	21
35 人権尊重と男女共同参画	3.45	30	3.42	32	3.61	28	3.15	28	4.21	29
36 行財政改革の推進	5.54	13	5.59	14	5.50	13	5.30	14	5.86	16
重要度評価点の平均点(項目1～36)	5.02	*	5.07	*	4.94	*	4.72	*	5.56	*

設問12：今後の重要度 《旧市町別》

【今後の重要度】

● 全体    ◆ 徳山地域    ■ 新南陽地域    ▲ 熊毛地域    \* 鹿野地域

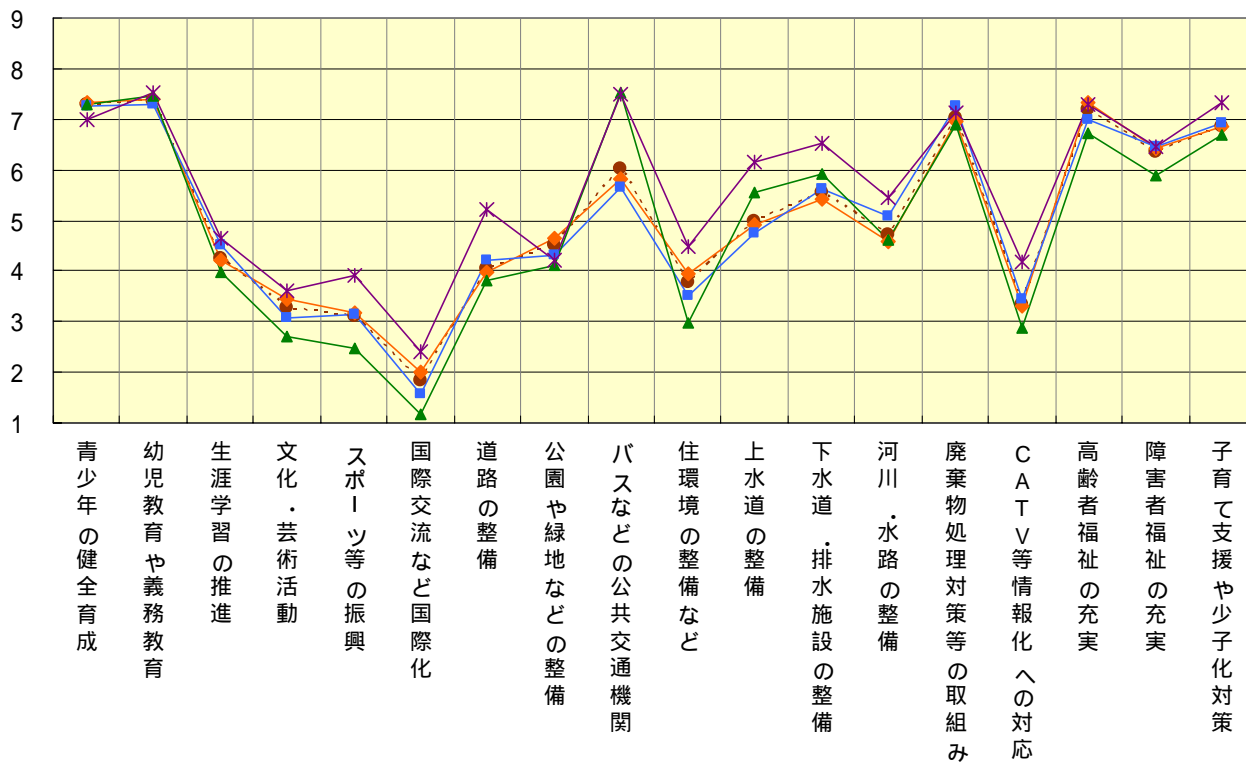

【今後の重要度】

● 全体    ◆ 徳山地域    ■ 新南陽地域    ▲ 熊毛地域    \* 鹿野地域

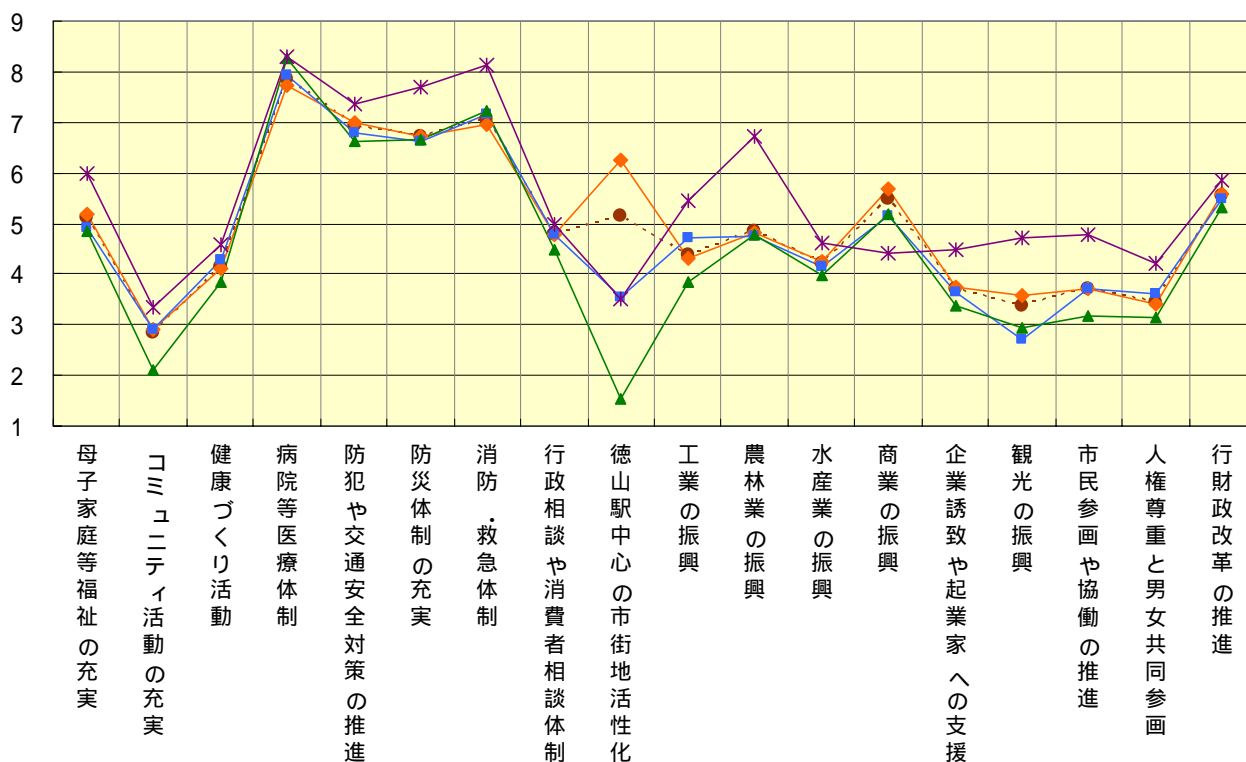

(2) 今後のまちづくりにおいて重要度が高いもの

今後のまちづくりにおいて重要度が高いもの（重点項目）では、「徳山駅を中心とした中心市街地の活性化」を選択した人の割合が 30.1%と最も多く、次いで「病院等の医療体制の充実」(26.3%)、「高齢者福祉の充実」(26.2%)、「子育て支援や少子化対策の充実」(13.9%)、「青少年の健全育成」(13.1%)の順となっています。

順位	全 体		都市地域		都市周辺地域		中山間地域	
1位	徳山駅中心の市街地活性化	30.1%	徳山駅中心の市街地活性化	34.9%	病院等医療体制	32.2%	病院等医療体制	27.4%
2位	病院等医療体制	26.3%	高齢者福祉の充実	26.7%	高齢者福祉の充実	27.6%	高齢者福祉の充実	22.0%
3位	高齢者福祉の充実	26.2%	病院等医療体制	24.6%	徳山駅中心の市街地活性化	21.6%	徳山駅中心の市街地活性化	16.3%
4位	子育て支援や少子化対策	13.9%	青少年の健全育成	13.9%	子育て支援や少子化対策	15.8%	廃棄物処理対策等の取組み	15.8%
5位	青少年の健全育成	13.1%	子育て支援や少子化対策	13.2%	青少年の健全育成	13.7%	子育て支援や少子化対策	15.3%
6位	廃棄物処理対策等の取組み	12.8%	廃棄物処理対策等の取組み	12.8%	バスなどの公共交通機関	13.0%	バスなどの公共交通機関	14.3%
7位	幼児教育や義務教育	10.4%	幼児教育や義務教育	10.1%	幼児教育や義務教育	12.9%	農林業の振興	11.3%
8位	行財政改革の推進	9.9%	行財政改革の推進	9.9%	廃棄物処理対策等の取組み	11.7%	行財政改革の推進	10.0%
9位	バスなどの公共交通機関	9.8%	バスなどの公共交通機関	8.2%	行財政改革の推進	9.9%	青少年の健全育成	9.8%
10位	商業の振興	6.6%	商業の振興	8.2%	道路の整備	9.1%	幼児教育や義務教育	8.5%
対象者数	3,059人		2,027人		583人		400人	

複数選択可能で、割合は、各項目を選択した人数を、それぞれの対象者数で除したものです。

今後のまちづくりにおいて重要度が高いもの（全項目）

項 目	全 体		都市地域		都市周辺地域		中山間地域	
	全体	順位	評価点	順位	評価点	順位	評価点	順位
1 青少年の健全育成	13.1%	5	13.9%	4	13.7%	5	9.8%	9
2 幼児教育や義務教育	10.4%	7	10.1%	7	12.9%	7	8.5%	10
3 生涯学習の推進	2.0%	28	1.9%	27	2.2%	27	2.5%	24
4 文化・芸術活動	2.2%	27	2.6%	24	1.5%	29	1.3%	30
5 スポーツ等の振興	1.1%	33	1.3%	32	1.2%	30	0.5%	35
6 国際交流など国際化	0.7%	36	0.4%	36	1.2%	30	1.3%	30
7 道路の整備	5.9%	11	5.0%	13	9.1%	10	6.3%	13
8 公園や緑地などの整備	3.6%	19	3.8%	16	3.3%	20	3.3%	19
9 バスなどの公共交通機関	9.8%	9	8.2%	9	13.0%	6	14.3%	6
10 住環境の整備など	2.4%	26	2.5%	25	2.6%	25	1.3%	30
11 上水道の整備	2.5%	25	0.9%	34	5.8%	13	5.8%	14
12 下水道・排水施設の整備	4.6%	16	3.0%	22	7.9%	11	8.3%	11
13 河川・水路の整備	3.4%	21	2.9%	23	4.3%	16	5.5%	16
14 廃棄物処理対策等の取組み	12.8%	6	12.8%	6	11.7%	8	15.8%	4
15 CATV等情報化への対応	2.6%	24	2.5%	25	2.9%	22	2.5%	24
16 高齢者福祉の充実	26.2%	3	26.7%	2	27.6%	2	22.0%	2
17 障害者福祉の充実	5.3%	14	5.9%	12	4.6%	15	3.5%	18
18 子育て支援や少子化対策	13.9%	4	13.2%	5	15.8%	4	15.3%	5
19 母子家庭等福祉の充実	3.5%	20	3.4%	21	2.6%	25	5.8%	15
20 コミュニティ活動の充実	1.2%	32	1.4%	31	0.7%	33	1.0%	33
21 健康づくり活動	3.2%	22	3.6%	19	2.7%	23	2.5%	24
22 病院等医療体制	26.3%	2	24.6%	3	32.2%	1	27.4%	1
23 防犯や交通安全対策の推進	5.9%	12	7.0%	11	4.3%	16	3.0%	21
24 防災体制の充実	4.7%	15	4.8%	14	4.8%	14	4.3%	17
25 消防・救急体制	4.3%	17	3.8%	16	3.4%	19	8.3%	11
26 行政相談や消費者相談体制	1.5%	31	1.5%	30	0.9%	32	1.8%	29
27 徳山駅中心の市街地活性化	30.1%	1	34.9%	1	21.6%	3	16.3%	3
28 工業の振興	1.9%	29	1.9%	27	2.2%	27	2.0%	28
29 農林業の振興	5.5%	13	3.8%	16	7.5%	12	11.3%	7
30 水産業の振興	0.8%	35	0.9%	34	0.5%	36	0.8%	34
31 商業の振興	6.6%	10	8.2%	9	3.8%	18	3.3%	19
32 企業誘致や起業家への支援	3.7%	18	4.2%	15	2.7%	23	3.0%	21
33 観光の振興	3.2%	22	3.5%	20	3.1%	21	2.3%	27
34 市民参画や協働の推進	1.7%	30	1.9%	27	0.7%	33	2.8%	23
35 人権尊重と男女共同参画	1.0%	34	1.2%	33	0.7%	33	0.3%	36
36 行財政改革の推進	9.9%	8	9.9%	8	9.9%	9	10.0%	8

設問12：今後のまちづくりにおいて重要度が高いもの

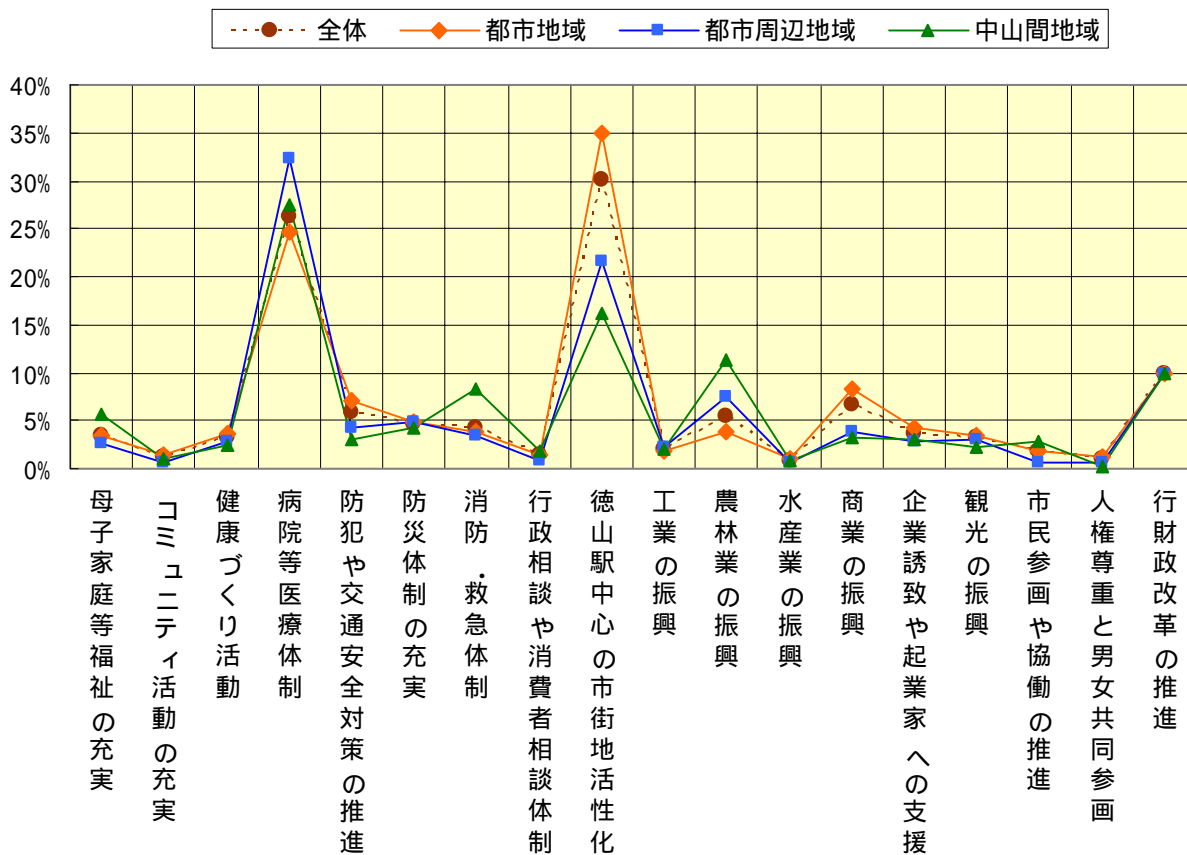
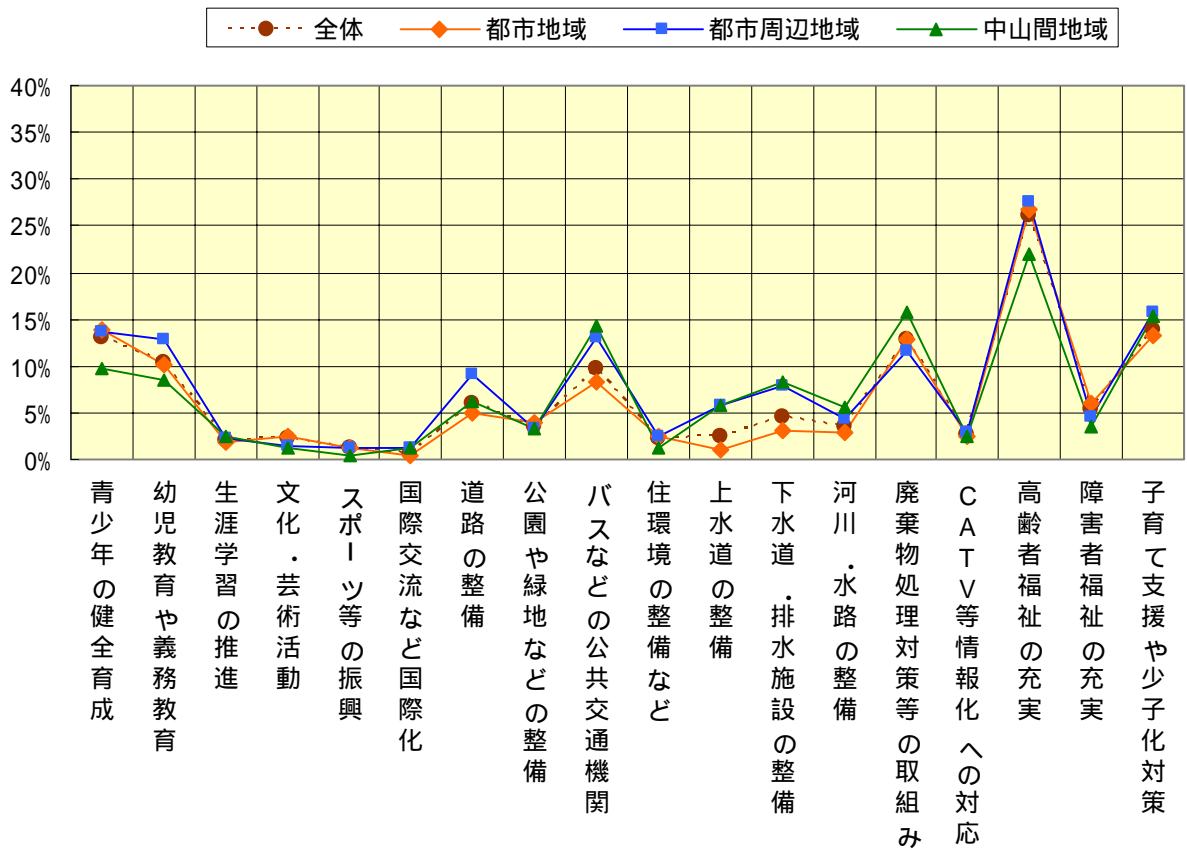

## 4. 日常生活における意識や行動など

### (1) 市政への市民参画について（設問13～15）

#### 市政への市民参画の意向（設問13）

市政への市民参画の意向では、「ぜひ参画したい」（3.8%）「機会があれば参画したい」（41.6%）を合わせた割合が 45.4%で、「あまり参画したくない」（14.3%）「参画したくない」（9.8%）を合わせた割合（24.1%）を 21.3ポイント上回っています。

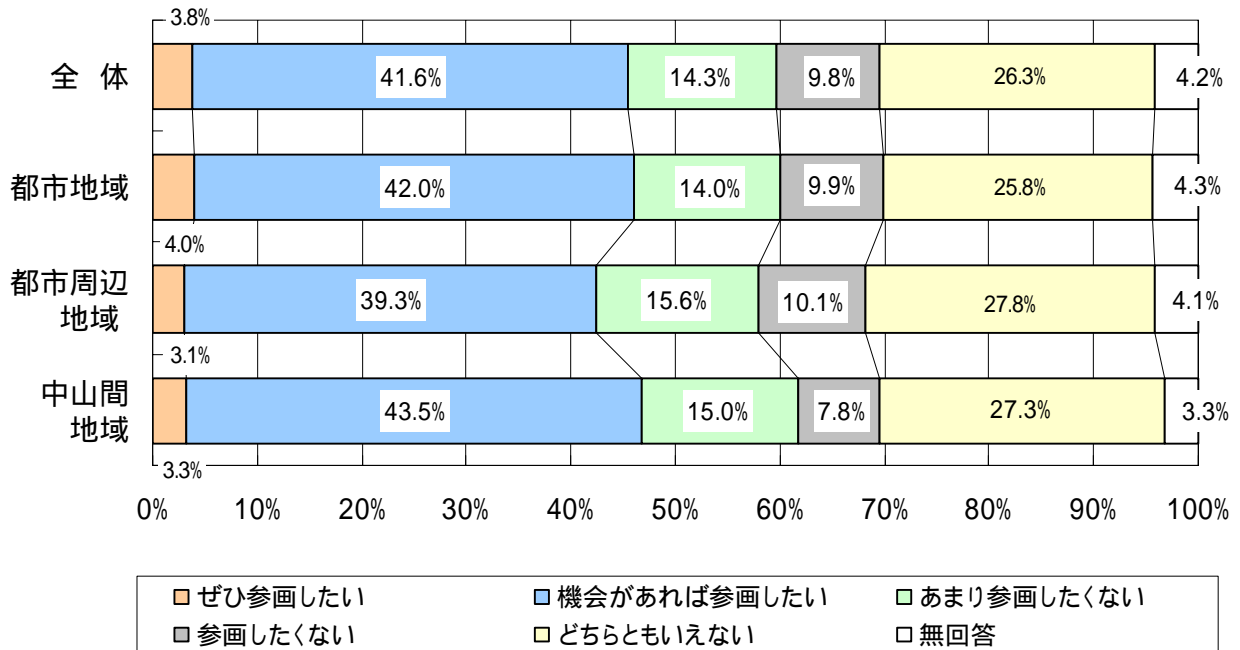

#### 〈地域別〉

地域別では、「ぜひ参画したい」「機会があれば参画したい」を合わせた割合は、中山間地域が 46.8%で最も高く、次いで都市地域(46.0%)、都市周辺地域(42.4%)となっています。

#### 〈年齢別〉

年齢別では、「ぜひ参画したい」「機会があれば参画したい」を合わせた割合は、60～64歳が 53.5%で最も高く、次いで40歳代(49.0%)、50歳代(47.1%)となっています。

#### 〈職業別〉

職業別では、公務員・団体職員が 58.8%で最も高く、次いで商業(小売・卸売)(54.6%)、サービス業(52.4%)となっています。なお、学生では 60.0%となっています。

#### [参考]

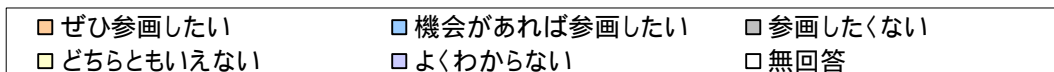
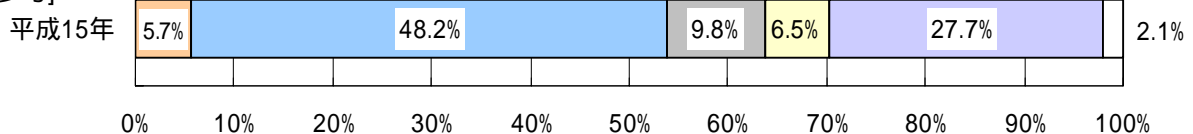



設問13 「市政への参画についてどう思いますか？」

項目		回答者数 (人)	ぜひ 参画 したい	機 会 が あ れ ば 参 画 し た い	あ ま り 参 画 し た く な い	参 画 し た く な い	ど ち ら と も い え な い	無 回 答
属 性								
全 体		3,059	3.8%	41.6%	14.3%	9.8%	26.3%	4.2%
地域別	都市地域	2,027	4.0%	42.0%	14.0%	9.9%	25.8%	4.3%
	都市周辺地域	583	3.1%	39.3%	15.6%	10.1%	27.8%	4.1%
	中山間地域	400	3.3%	43.5%	15.0%	7.8%	27.3%	3.3%
	無回答	49	8.2%	36.7%	6.1%	18.4%	18.4%	12.2%
性別	男性	1,345	5.2%	46.8%	14.1%	8.5%	21.7%	3.8%
	女性	1,625	2.6%	37.7%	14.5%	10.7%	30.3%	4.2%
	無回答	89	5.6%	34.8%	14.6%	12.4%	21.3%	11.2%
年 齢	18・19歳	2	0.0%	100.0%	0.0%	0.0%	0.0%	0.0%
	20歳代	116	3.4%	37.9%	19.8%	13.8%	23.3%	1.7%
	30歳代	323	2.8%	43.3%	17.0%	6.5%	28.2%	2.2%
	40歳代	357	3.9%	45.1%	13.7%	9.5%	26.6%	1.1%
	50歳代	522	3.4%	43.7%	14.6%	10.0%	25.5%	2.9%
	60～64歳	337	3.6%	49.9%	11.0%	6.5%	24.3%	4.7%
	65歳以上	1,352	4.1%	38.0%	14.3%	10.7%	27.1%	5.8%
	無回答	50	8.0%	30.0%	10.0%	20.0%	18.0%	14.0%
職 業	農林漁業	98	5.1%	42.9%	18.4%	5.1%	21.4%	7.1%
	製造業	269	4.1%	42.4%	18.6%	8.9%	24.5%	1.5%
	建設業・鉱業	154	1.3%	40.3%	13.6%	11.0%	27.9%	5.8%
	商業(小売・卸売)	119	5.0%	49.6%	17.6%	7.6%	17.6%	2.5%
	金融業・保険業	30	6.7%	40.0%	23.3%	6.7%	20.0%	3.3%
	サービス業	344	4.1%	48.3%	11.6%	9.3%	24.4%	2.3%
	運輸通信業	66	4.5%	39.4%	15.2%	4.5%	34.8%	1.5%
	公務員・団体職員	141	2.8%	56.0%	14.9%	5.0%	19.9%	1.4%
	家事専業	384	2.3%	41.7%	13.0%	10.2%	28.9%	3.9%
	無職	1,085	4.0%	37.6%	14.5%	11.3%	27.6%	5.0%
	学生	5	0.0%	60.0%	20.0%	0.0%	0.0%	20.0%
	その他	278	4.7%	40.6%	12.2%	9.7%	27.3%	5.4%
	無回答	86	5.8%	32.6%	9.3%	12.8%	27.9%	11.6%
世帯構成	一人住まい	615	3.1%	36.9%	11.4%	13.3%	28.6%	6.7%
	夫婦のみ	855	4.3%	47.4%	13.8%	6.4%	23.9%	4.2%
	二世帯同居(子どもと同居)	1,039	3.7%	41.3%	15.3%	10.8%	26.0%	3.0%
	二世帯同居(親と同居)	195	7.2%	37.9%	19.0%	6.2%	27.7%	2.1%
	三世帯同居	157	1.9%	43.9%	19.1%	7.6%	26.1%	1.3%
	その他	136	1.5%	31.6%	14.7%	13.2%	33.1%	5.9%
	無回答	62	6.5%	40.3%	6.5%	12.9%	21.0%	12.9%
居住年数	1年未満	59	6.8%	54.2%	15.3%	8.5%	15.3%	0.0%
	1～10年未満	256	4.7%	36.3%	16.8%	10.9%	28.1%	3.1%
	10～20年未満	224	4.5%	44.2%	17.4%	7.1%	23.2%	3.6%
	20～30年未満	305	3.9%	39.0%	16.4%	8.5%	28.5%	3.6%
	30年以上	2,031	3.3%	42.3%	13.8%	9.8%	26.2%	4.5%
	無回答	184	6.5%	37.5%	9.2%	13.0%	27.2%	6.5%

## 市民参画の手段や方法（設問14）

設問13で参画意向があると回答した人を対象とした市民参画の手段や方法についての設問では、「意見の募集等への応募」が40.0%と最も高く、次いで「施設整備や計画策定の際に開催される説明会やワークショップ等への出席」(33.3%)、「まちづくり懇談会への出席」(30.2%)となっています。

設問13での回答別では、「ぜひ参画したい」と回答した人は、「施設整備や計画策定の際に開催される説明会やワークショップ等への出席」(41.9%)と「まちづくり懇談会への出席」(41.0%)が高くなっています。一方、「機会があれば参画したい」と回答した人は、「意見の募集等への応募」(41.1%)、「施設整備や計画策定の際に開催される説明会やワークショップ等への出席」(32.5%)の順となっています。

項 目	計	「ぜひ参画」と回答した人	「機会があれば参画」と回答した人
意見の募集等への応募	40.0%	27.4%	41.1%
施設整備や計画策定の際に開催される説明会やワークショップ等への出席	33.3%	41.9%	32.5%
まちづくり懇談会への出席	30.2%	41.0%	29.2%
市が設置する委員会や審議会等への委員となって参画	11.3%	34.2%	9.2%
上記以外の形での参画	9.2%	7.7%	9.4%
対 象 者 数	1,389人	117人	1,272人

複数選択可能で、割合は、各項目を選択した人数を、それぞれの対象者数で除したものです。

## 市民参画したくない理由（設問15）

設問13で「あまり参画したくない」と回答した人を対象とした参画したくない理由についての設問では、「施策、事業の内容がよくわからないから」が29.0%と最も高く、次いで「理由は特にない」(24.7%)、「意見や提言を述べても市政に反映されないから」(17.6%)の順となっています。

項 目	割 合
施策、事業の内容がよくわからないから	29.0%
理由は特にない	24.7%
意見や提言を述べても市政に反映されないから	17.6%
意見や提言を述べても施策、事業が早急に実施されることが少ないから	16.4%
自由に自分の考えや意見が述べられないから	5.3%
市が事業の進みぐあい等について市民に情報公開していないから	3.2%
対 象 者 数	438人

割合は、各項目を選択した人数を対象者数で除したものです

## (2) スポーツへの取組み（設問16）

この1年間のスポーツへの取組み状況では、「週に5日以上」(8.2%)「週3、4日程度」(12.0%)「週に1、2日程度」(16.7%)「月に1、2日程度」(12.1%)を合わせた『月に数日以上何らかのスポーツをした人』が49.0%となっています。

地域別では、『月に数日以上何らかのスポーツをした人』の割合は、都市地域が50.1%で最も高く、次いで都市周辺地域(47.8%)、中山間地域(45.3%)となっています。

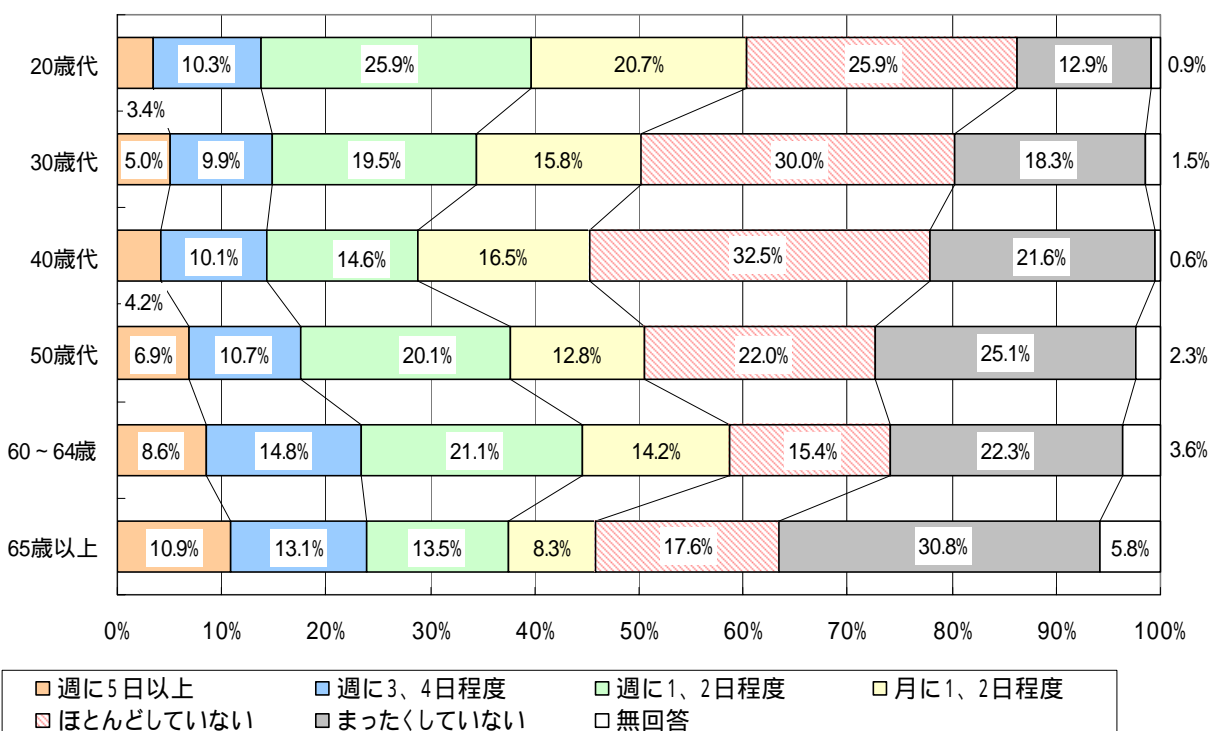
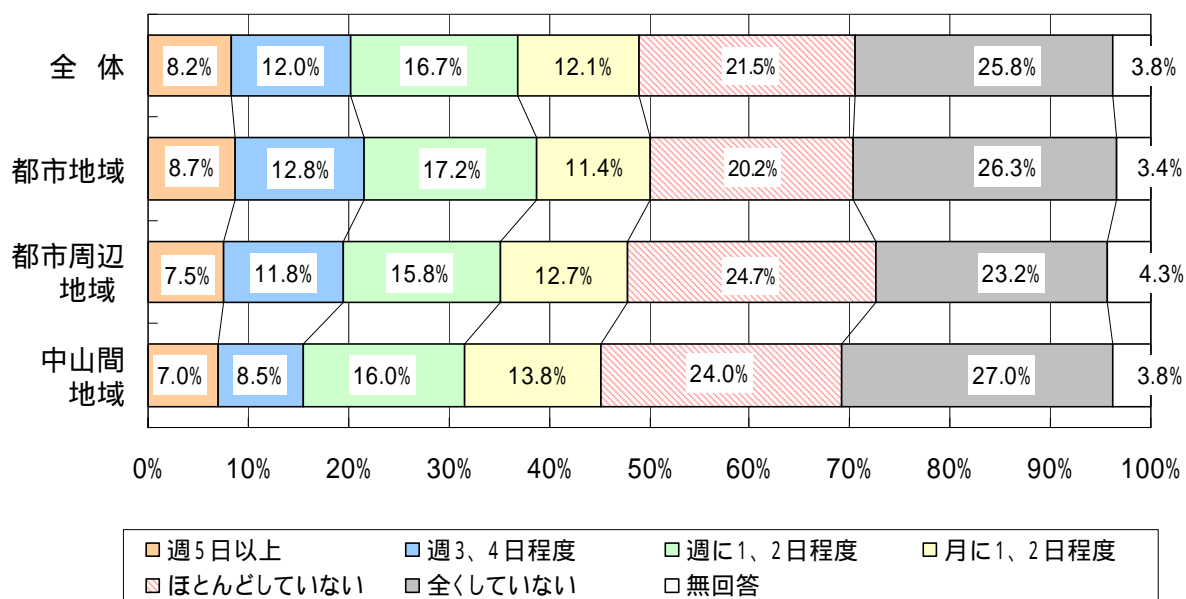

設問16 「この1年間にどのくらいスポーツをしましたか？」

項目		回答者数 (人)	週に 5日 以上	週に 3、 4日 程度	週に 1、 2日 程度	月に 1、 2日 程度	ほと んど して い ない	全 く し て い ない	無 回 答
属性									
全体		3,059	8.2%	12.0%	16.7%	12.1%	21.5%	25.8%	3.8%
地域別	都市地域	2,027	8.7%	12.8%	17.2%	11.4%	20.2%	26.3%	3.4%
	都市周辺地域	583	7.5%	11.8%	15.8%	12.7%	24.7%	23.2%	4.3%
	中山間地域	400	7.0%	8.5%	16.0%	13.8%	24.0%	27.0%	3.8%
	無回答	49	8.2%	8.2%	12.2%	18.4%	14.3%	24.5%	14.3%
性別	男性	1,345	10.0%	13.4%	17.5%	15.0%	21.3%	19.6%	3.0%
	女性	1,625	6.7%	11.2%	16.6%	9.5%	21.9%	30.3%	3.8%
	無回答	89	9.0%	5.6%	6.7%	13.5%	15.7%	34.8%	14.6%
年齢	18・19歳	2	0.0%	50.0%	0.0%	50.0%	0.0%	0.0%	0.0%
	20歳代	116	3.4%	10.3%	25.9%	20.7%	25.9%	12.9%	0.9%
	30歳代	323	5.0%	9.9%	19.5%	15.8%	30.0%	18.3%	1.5%
	40歳代	357	4.2%	10.1%	14.6%	16.5%	32.5%	21.6%	0.6%
	50歳代	522	6.9%	10.7%	20.1%	12.8%	22.0%	25.1%	2.3%
	60～64歳	337	8.6%	14.8%	21.1%	14.2%	15.4%	22.3%	3.6%
	65歳以上	1,352	10.9%	13.1%	13.5%	8.3%	17.6%	30.8%	5.8%
無回答	50	8.0%	6.0%	14.0%	14.0%	18.0%	28.0%	12.0%	
職業	農林漁業	98	7.1%	4.1%	11.2%	16.3%	25.5%	26.5%	9.2%
	製造業	269	6.7%	16.4%	17.1%	19.7%	23.0%	16.4%	0.7%
	建設業・鉱業	154	3.2%	3.2%	16.9%	14.3%	36.4%	21.4%	4.5%
	商業(小売・卸売)	119	6.7%	8.4%	16.8%	15.1%	28.6%	21.0%	3.4%
	金融業・保険業	30	0.0%	3.3%	23.3%	20.0%	33.3%	20.0%	0.0%
	サービス業	344	7.8%	10.2%	18.3%	16.6%	19.8%	25.9%	1.5%
	運輸通信業	66	4.5%	7.6%	21.2%	18.2%	25.8%	22.7%	0.0%
	公務員・団体職員	141	7.8%	10.6%	23.4%	13.5%	29.8%	13.5%	1.4%
	家事専業	384	6.3%	13.8%	23.7%	9.1%	23.7%	20.3%	3.1%
	無職	1,085	11.2%	13.9%	14.1%	7.6%	15.5%	32.7%	4.9%
	学生	5	0.0%	20.0%	0.0%	60.0%	0.0%	0.0%	20.0%
	その他	278	7.6%	12.6%	11.2%	12.6%	23.7%	27.7%	4.7%
	無回答	86	7.0%	9.3%	17.4%	11.6%	20.9%	24.4%	9.3%
世帯構成	一人住まい	615	9.1%	11.7%	16.9%	9.6%	18.7%	27.8%	6.2%
	夫婦のみ	855	11.2%	15.2%	19.6%	11.7%	18.6%	20.5%	3.2%
	二世帯同居(子どもと同居)	1,039	6.3%	10.7%	14.9%	13.2%	24.4%	27.5%	3.0%
	二世帯同居(親と同居)	195	5.1%	10.8%	15.9%	17.4%	30.3%	19.0%	1.0%
	三世帯同居	157	6.4%	8.9%	15.9%	10.8%	26.1%	28.7%	3.2%
	その他	136	6.6%	11.0%	15.4%	9.6%	12.5%	41.2%	3.7%
無回答	62	9.7%	6.5%	9.7%	14.5%	19.4%	29.0%	11.3%	
居住年数	1年未満	59	8.5%	6.8%	25.4%	22.0%	23.7%	13.6%	0.0%
	1～10年未満	256	3.1%	12.9%	20.3%	15.6%	25.8%	19.9%	2.3%
	10～20年未満	224	7.6%	14.7%	18.3%	12.5%	22.8%	20.5%	3.1%
	20～30年未満	305	6.2%	11.1%	18.0%	17.4%	22.3%	21.3%	3.6%
	30年以上	2,031	9.3%	12.1%	15.9%	10.2%	20.4%	28.3%	4.0%
無回答	184	8.2%	9.8%	13.6%	15.2%	23.9%	23.9%	5.4%	

### (3) ボランティア活動への取組み（設問17）

この1年間のボランティア活動への取組み状況では、何らかの活動に参加したと回答した人の割合が43.3%となっています。

地域別では、何らかの活動に参加したと回答した人の割合は、中山間地域が54.8%で最も高く、次いで都市周辺地域(50.9%)、都市地域(38.9%)となっています。

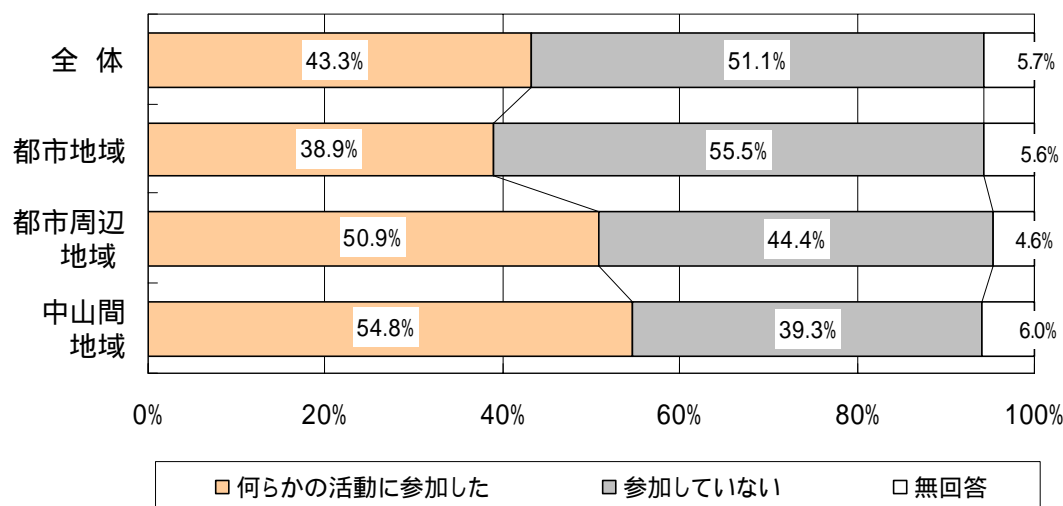

#### 〔活動の内容〕

何らかの活動に参加したと回答した人の活動内容は、道路や公園等の清掃活動、花いっぱい運動、まちおこしなどの「まちづくりのための活動」が51.2%と最も高く、次いで「リサイクル運動、自然や環境を守るための活動」(22.4%)、と「高齢者を対象とした活動」(19.3%)となっています。

設問17 参加したボランティア活動の内容（対象：活動に参加した人）

項目	割合
まちづくりのための活動	51.2%
リサイクル運動、自然や環境を守るための活動	22.4%
高齢者を対象とした活動	19.3%
スポーツや文化、芸術、学術に関係した活動	18.6%
子どもを対象とした活動	15.5%
健康や医療・福祉サービスに関係した活動	14.9%
その他のボランティア活動	14.0%
防災・防犯活動や交通安全などの活動	10.4%
障害者を対象とした活動	7.1%
難民支援や海外支援協力など国際協力に関係した活動	4.0%
災害救援活動や救援物資の供給、炊き出しなど災害に関係した活動	1.3%
対象者数	1,324人

複数選択可能で、割合は、各項目を選択した人数を、対象者数で除したものです。

(4) 男女共同参画について（設問18～19）

各分野における男女の地位平等の実現（設問18）

「1 家庭の中」での男女の地位について

「家庭の中」での男女の地位では、「男性が優遇」(11.9%)「どちらかといえば男性が優遇」(33.2%)を合わせた割合が 45.1%で、「どちらかといえば女性が優遇」(6.3%)「女性が優遇」(2.6%)を合わせた割合(8.9%)を 36.2ポイント上回っています。

前回調査(平成15年)との比較では、「男性が優遇」と「どちらかといえば男性が優遇」を合わせた割合が 56.6%から、今回調査は 45.1%と 11.5ポイント下回っています。

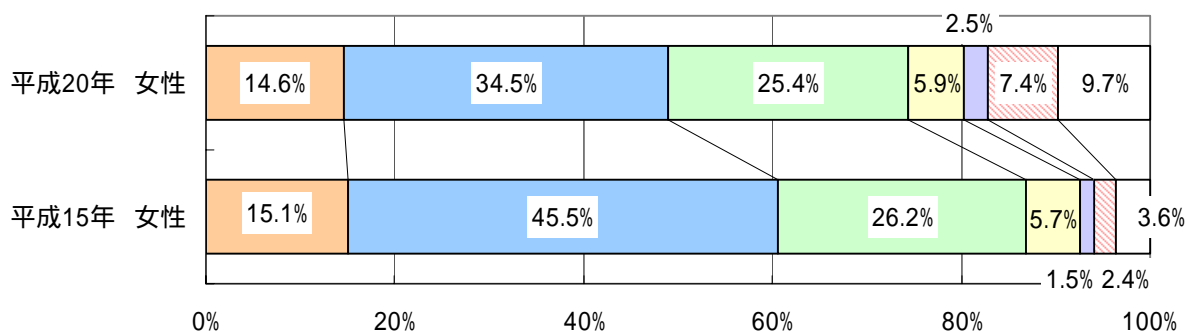
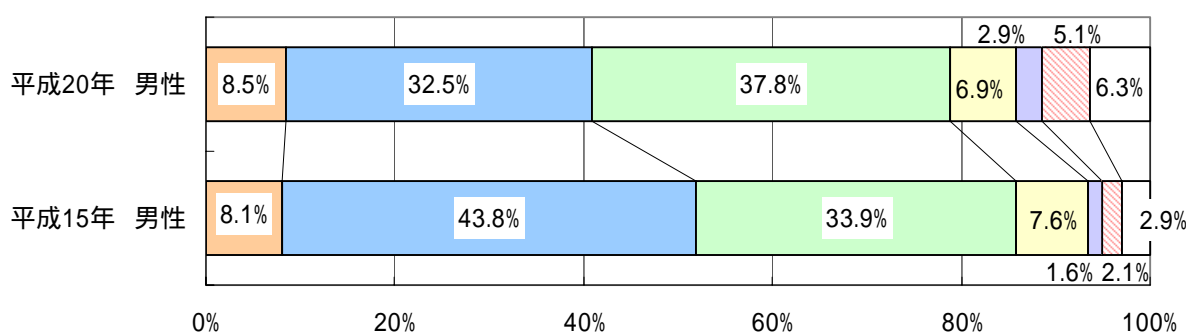
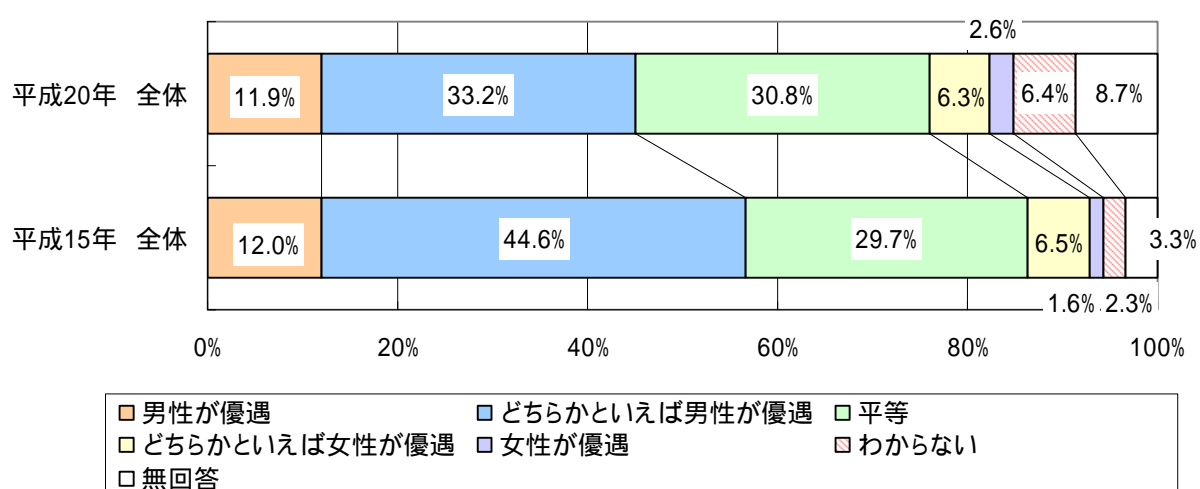

設問18 「1. 家庭の中」での男女の地位は？

項目		回答者数 (人)	男性が優遇	どちらかといえ ば男性が優遇	平等	どちらかといえ ば女性が優遇	女性が優遇	わからない	無回答
属性									
全体		3,059	11.9%	33.2%	30.8%	6.3%	2.6%	6.4%	8.7%
地域別	都市地域	2,027	11.0%	33.3%	30.9%	6.5%	2.8%	6.9%	8.7%
	都市周辺地域	583	12.0%	34.1%	32.1%	6.0%	2.6%	5.3%	7.9%
	中山間地域	400	16.3%	33.0%	28.5%	6.3%	2.0%	6.0%	8.0%
	無回答	49	12.2%	20.4%	32.7%	4.1%	4.1%	2.0%	24.5%
性別	男性	1,345	8.5%	32.5%	37.8%	6.9%	2.9%	5.1%	6.3%
	女性	1,625	14.6%	34.5%	25.4%	5.9%	2.5%	7.4%	9.7%
	無回答	89	14.6%	21.3%	23.6%	4.5%	2.2%	7.9%	25.8%
年齢	18・19歳	2	0.0%	100.0%	0.0%	0.0%	0.0%	0.0%	0.0%
	20歳代	116	7.8%	31.9%	34.5%	10.3%	5.2%	9.5%	0.9%
	30歳代	323	13.3%	32.2%	37.5%	5.9%	2.8%	6.5%	1.9%
	40歳代	357	14.0%	31.9%	35.9%	7.0%	3.4%	6.4%	1.4%
	50歳代	522	13.6%	36.2%	32.6%	7.3%	1.7%	5.4%	3.3%
	60～64歳	337	12.5%	32.9%	27.3%	7.7%	3.6%	7.1%	8.9%
	65歳以上	1,352	10.7%	33.1%	28.0%	5.3%	2.4%	6.4%	14.1%
	無回答	50	10.0%	22.0%	26.0%	4.0%	2.0%	4.0%	32.0%
職業	農林漁業	98	11.2%	42.9%	27.6%	6.1%	1.0%	1.0%	10.2%
	製造業	269	9.3%	30.9%	40.1%	7.1%	4.1%	6.3%	2.2%
	建設業・鉱業	154	13.0%	33.1%	32.5%	7.1%	4.5%	5.2%	4.5%
	商業(小売・卸売)	119	12.6%	33.6%	31.9%	10.1%	3.4%	3.4%	5.0%
	金融業・保険業	30	30.0%	23.3%	33.3%	6.7%	3.3%	3.3%	0.0%
	サービス業	344	11.6%	35.5%	30.5%	7.0%	1.7%	9.0%	4.7%
	運輸通信業	66	12.1%	31.8%	33.3%	10.6%	3.0%	3.0%	6.1%
	公務員・団体職員	141	12.1%	35.5%	36.9%	6.4%	2.8%	3.5%	2.8%
	家事専業	384	15.6%	41.7%	27.6%	6.0%	1.0%	2.6%	5.5%
	無職	1,085	9.7%	30.3%	28.9%	5.5%	2.9%	8.8%	13.7%
	学生	5	20.0%	40.0%	20.0%	0.0%	0.0%	0.0%	20.0%
	その他	278	14.0%	32.4%	30.6%	5.4%	2.9%	6.5%	8.3%
	無回答	86	16.3%	22.1%	29.1%	5.8%	1.2%	3.5%	22.1%
世帯構成	一人住まい	615	9.8%	25.4%	22.3%	4.7%	2.0%	16.4%	19.5%
	夫婦のみ	855	12.0%	37.4%	35.2%	5.8%	1.9%	2.0%	5.6%
	二世帯同居(子どもと同居)	1,039	14.4%	32.5%	32.2%	7.8%	3.3%	4.6%	5.1%
	二世帯同居(親と同居)	195	9.7%	40.5%	31.3%	7.2%	4.6%	4.6%	2.1%
	三世帯同居	157	9.6%	45.9%	28.0%	5.7%	2.5%	1.9%	6.4%
	その他	136	8.1%	25.7%	33.1%	5.9%	4.4%	11.8%	11.0%
	無回答	62	9.7%	25.8%	32.3%	3.2%	0.0%	3.2%	25.8%
居住年数	1年未満	59	16.9%	28.8%	35.6%	5.1%	5.1%	6.8%	1.7%
	1～10年未満	256	8.6%	24.6%	40.2%	6.6%	2.0%	12.5%	5.5%
	10～20年未満	224	11.6%	33.5%	30.4%	5.8%	3.1%	9.8%	5.8%
	20～30年未満	305	10.2%	32.8%	31.8%	8.5%	3.0%	6.6%	7.2%
	30年以上	2,031	12.3%	35.2%	28.9%	6.2%	2.6%	5.3%	9.5%
	無回答	184	13.6%	25.0%	36.4%	4.9%	2.2%	5.4%	12.5%

## 「2 教育の場」での男女の地位について

「教育の場」での男女の地位では、「男性が優遇」(3.0%)「どちらかといえば男性が優遇」(12.2%)を合わせた割合は(15.2%)で、「どちらかといえば女性が優遇」(4.2%)「女性が優遇」(1.3%)を合わせた割合(5.5%)を 9.7ポイント上回っています。

前回調査との比較では、「男性が優遇」「どちらかといえば男性が優遇」を合わせた割合が21.5%から、今回調査は 15.2%と 6.3ポイント下がっています。

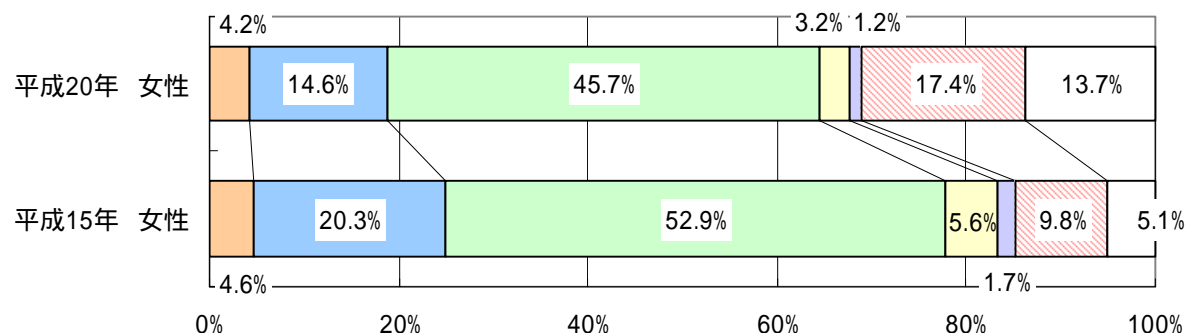
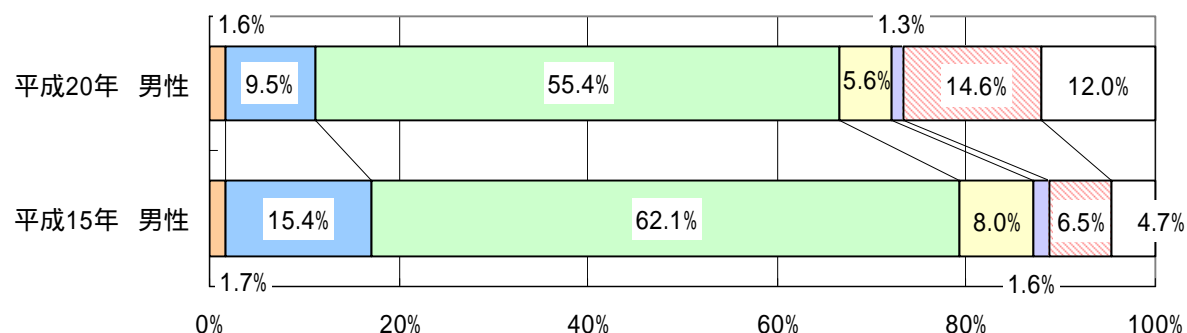
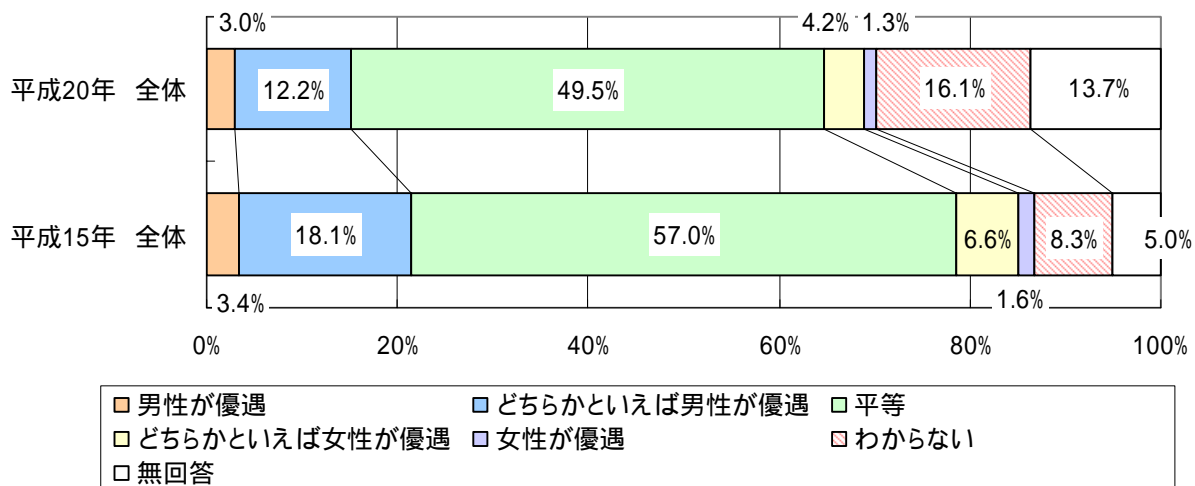



設問18 「2 教育の場」での男女の地位は？

属性		項目	回答者数 (人)	男性が優遇	どちらかといえ ば男性が優遇	平等	どちらかといえ ば女性が優遇	女性が優遇	わからない	無回答
全体			3,059	3.0%	12.2%	49.5%	4.2%	1.3%	16.1%	13.7%
地域別	都市地域		2,027	3.4%	12.5%	48.7%	4.4%	1.2%	16.3%	13.5%
	都市周辺地域		583	2.4%	12.0%	50.4%	4.1%	1.5%	17.2%	12.3%
	中山間地域		400	2.8%	10.5%	53.0%	3.5%	1.0%	14.5%	14.8%
	無回答		49	0.0%	16.3%	38.8%	4.1%	4.1%	10.2%	26.5%
性別	男性		1,345	1.6%	9.5%	55.4%	5.6%	1.3%	14.6%	12.0%
	女性		1,625	4.2%	14.6%	45.7%	3.2%	1.2%	17.4%	13.7%
	無回答		89	2.2%	7.9%	29.2%	2.2%	2.2%	18.0%	38.2%
年齢	18・19歳		2	0.0%	0.0%	50.0%	50.0%	0.0%	0.0%	0.0%
	20歳代		116	2.6%	12.9%	49.1%	9.5%	1.7%	22.4%	1.7%
	30歳代		323	5.0%	13.0%	58.2%	3.4%	1.2%	17.0%	2.2%
	40歳代		357	2.2%	17.1%	61.1%	3.1%	0.8%	13.4%	2.2%
	50歳代		522	3.8%	13.4%	60.2%	1.9%	1.5%	13.8%	5.4%
	60～64歳		337	3.0%	13.1%	47.5%	5.6%	0.9%	18.1%	11.9%
	65歳以上		1,352	2.7%	9.9%	41.2%	4.7%	1.3%	16.8%	23.4%
	無回答		50	0.0%	14.0%	36.0%	4.0%	4.0%	10.0%	32.0%
職業	農林漁業		98	1.0%	6.1%	56.1%	7.1%	1.0%	11.2%	17.3%
	製造業		269	1.5%	11.2%	64.7%	3.3%	0.7%	15.6%	3.0%
	建設業・鉱業		154	1.3%	15.6%	53.2%	5.8%	1.9%	13.6%	8.4%
	商業(小売・卸売)		119	6.7%	13.4%	51.3%	5.0%	0.8%	11.8%	10.9%
	金融業・保険業		30	3.3%	6.7%	70.0%	3.3%	0.0%	16.7%	0.0%
	サービス業		344	4.1%	15.7%	50.3%	3.5%	1.5%	18.0%	7.0%
	運輸通信業		66	3.0%	7.6%	54.5%	6.1%	3.0%	19.7%	6.1%
	公務員・団体職員		141	2.8%	12.1%	73.8%	1.4%	0.7%	6.4%	2.8%
	家事専業		384	4.9%	16.4%	48.2%	3.1%	1.0%	14.6%	11.7%
	無職		1,085	2.6%	10.1%	40.7%	4.6%	1.2%	19.6%	21.1%
	学生		5	20.0%	20.0%	20.0%	20.0%	0.0%	0.0%	20.0%
	その他		278	2.2%	12.6%	52.5%	4.7%	0.4%	13.3%	14.4%
	無回答		86	3.5%	11.6%	38.4%	3.5%	7.0%	12.8%	23.3%
世帯構成	一人住まい		615	3.1%	10.1%	40.5%	4.2%	0.8%	18.9%	22.4%
	夫婦のみ		855	3.0%	10.5%	50.3%	4.4%	1.1%	16.6%	14.0%
	二世帯同居(子どもと同居)		1,039	2.9%	14.7%	54.8%	3.7%	1.5%	13.4%	9.0%
	二世帯同居(親と同居)		195	1.0%	13.8%	53.3%	6.2%	2.1%	17.9%	5.6%
	三世帯同居		157	5.7%	12.1%	50.3%	6.4%	0.6%	14.6%	10.2%
	その他		136	3.7%	11.0%	41.2%	1.5%	1.5%	25.0%	16.2%
	無回答		62	3.2%	11.3%	41.9%	4.8%	3.2%	8.1%	27.4%
居住年数	1年未満		59	1.7%	10.2%	54.2%	6.8%	1.7%	18.6%	6.8%
	1～10年未満		256	3.1%	12.5%	49.2%	5.9%	0.8%	20.7%	7.8%
	10～20年未満		224	3.1%	12.1%	58.9%	3.6%	0.4%	16.1%	5.8%
	20～30年未満		305	1.3%	12.1%	51.8%	3.3%	1.3%	20.0%	10.2%
	30年以上		2,031	3.3%	12.0%	48.5%	4.3%	1.2%	15.5%	15.1%
	無回答		184	2.7%	15.2%	42.9%	2.7%	3.3%	9.8%	23.4%

### 「3 職場」での男女の地位について

「職場」での男女の地位では、「男性が優遇」(18.2%)「どちらかといえば男性が優遇」(32.8%)を合わせた割合が51.0%で、「どちらかといえば女性が優遇」(2.7%)「女性が優遇」(0.8%)を合わせた割合(3.5%)を47.5ポイント上回っています。

前回調査との比較では、「男性が優遇」と「どちらかといえば男性が優遇」を合わせた割合が67.5%から、今回調査は51.0%と16.5ポイント下回っています。

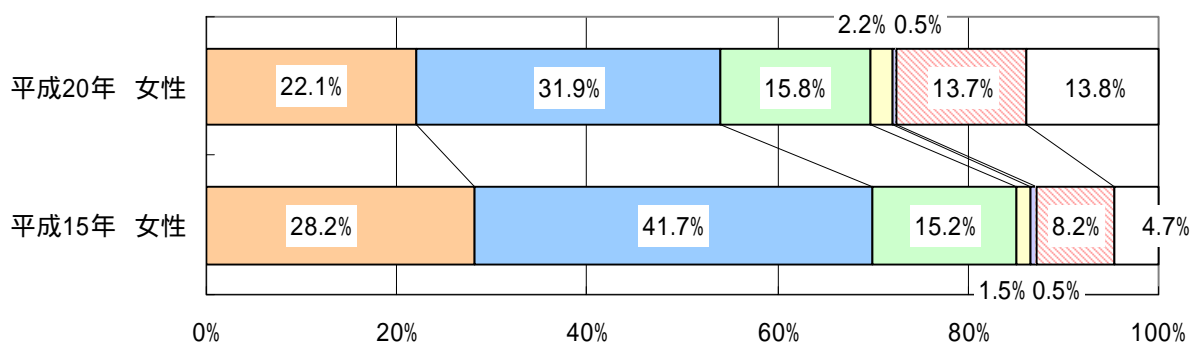
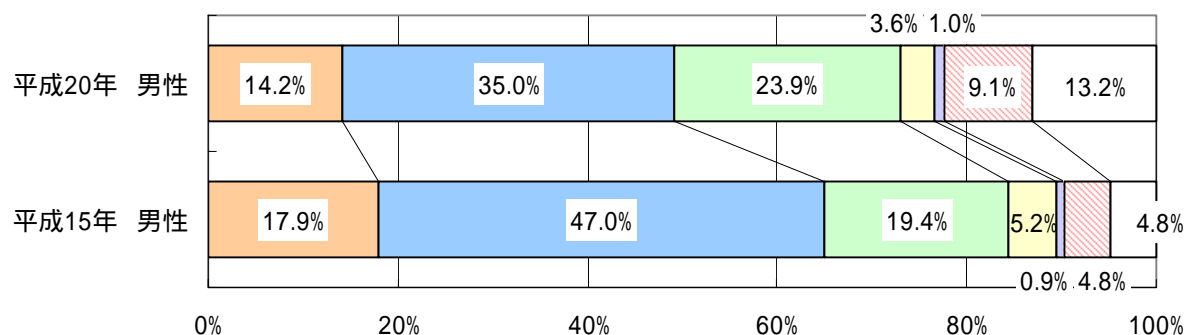
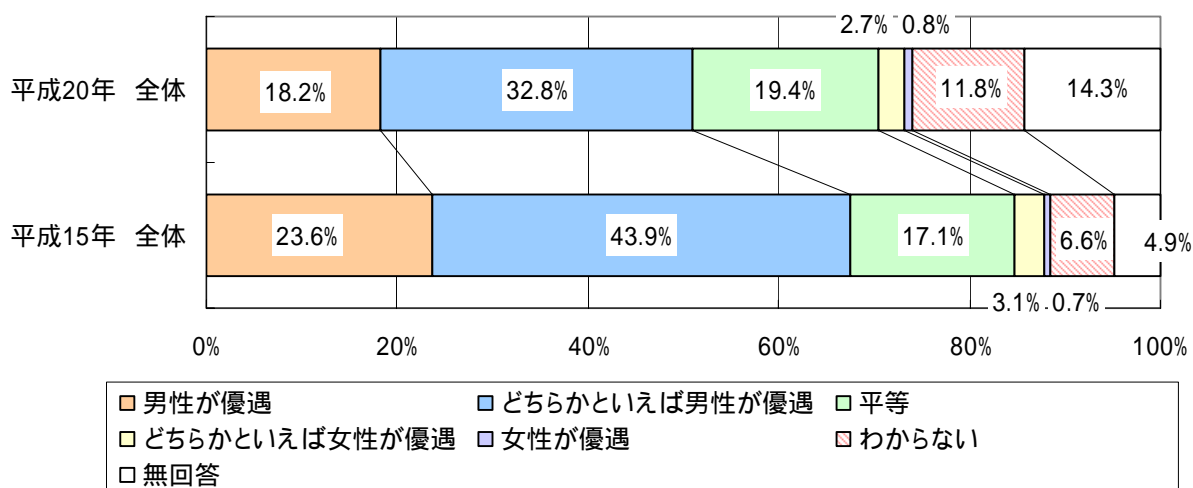

設問18 「3 職場」での男女の地位は？

属性		項目	回答者数 (人)	男性が優遇	どちらかといえ ば男性が優遇	平等	どちらかといえ ば女性が優遇	女性が優遇	わからない	無回答
全体			3,059	18.2%	32.8%	19.4%	2.7%	0.8%	11.8%	14.3%
地域別	都市地域		2,027	18.9%	34.1%	17.8%	2.7%	0.8%	11.7%	14.0%
	都市周辺地域		583	17.5%	31.2%	21.8%	3.3%	0.7%	12.2%	13.4%
	中山間地域		400	16.8%	30.3%	23.3%	2.0%	0.8%	12.0%	15.0%
	無回答		49	8.2%	20.4%	24.5%	4.1%	0.0%	12.2%	30.6%
性別	男性		1,345	14.2%	35.0%	23.9%	3.6%	1.0%	9.1%	13.2%
	女性		1,625	22.1%	31.9%	15.8%	2.2%	0.5%	13.7%	13.8%
	無回答		89	7.9%	15.7%	16.9%	1.1%	1.1%	19.1%	38.2%
年齢	18・19歳		2	50.0%	50.0%	0.0%	0.0%	0.0%	0.0%	0.0%
	20歳代		116	30.2%	28.4%	26.7%	7.8%	0.9%	5.2%	0.9%
	30歳代		323	26.0%	34.7%	22.9%	6.2%	2.5%	5.0%	2.8%
	40歳代		357	24.6%	38.7%	23.2%	5.3%	0.8%	5.0%	2.2%
	50歳代		522	21.3%	39.8%	24.3%	3.1%	0.6%	6.7%	4.2%
	60～64歳		337	20.8%	36.2%	18.4%	1.5%	0.9%	11.6%	10.7%
	65歳以上		1,352	12.2%	28.3%	14.9%	1.0%	0.4%	17.8%	25.4%
	無回答		50	6.0%	16.0%	28.0%	2.0%	0.0%	14.0%	34.0%
職業	農林漁業		98	11.2%	30.6%	24.5%	1.0%	1.0%	10.2%	21.4%
	製造業		269	24.9%	39.8%	26.0%	1.9%	1.5%	3.7%	2.2%
	建設業・鉱業		154	21.4%	38.3%	22.1%	5.2%	1.3%	3.9%	7.8%
	商業(小売・卸売)		119	26.1%	31.9%	21.8%	4.2%	0.0%	5.9%	10.1%
	金融業・保険業		30	26.7%	36.7%	26.7%	0.0%	3.3%	6.7%	0.0%
	サービス業		344	21.5%	36.9%	25.9%	6.4%	1.2%	3.8%	4.4%
	運輸通信業		66	19.7%	28.8%	25.8%	12.1%	3.0%	6.1%	4.5%
	公務員・団体職員		141	14.9%	35.5%	41.1%	4.3%	1.4%	0.0%	2.8%
	家事専業		384	24.0%	34.6%	10.4%	1.8%	0.3%	15.4%	13.5%
	無職		1,085	13.0%	28.8%	13.2%	1.0%	0.3%	19.8%	23.9%
	学生		5	40.0%	20.0%	0.0%	0.0%	0.0%	20.0%	20.0%
	その他		278	18.3%	32.7%	23.0%	3.6%	1.1%	10.1%	11.2%
	無回答		86	15.1%	29.1%	23.3%	1.2%	0.0%	8.1%	23.3%
世帯構成	一人住まい		615	15.8%	30.1%	16.3%	1.8%	0.2%	15.1%	20.8%
	夫婦のみ		855	15.9%	35.7%	19.2%	1.5%	1.1%	11.3%	15.3%
	二世帯同居(子どもと同居)		1,039	21.7%	33.1%	19.6%	4.2%	0.9%	10.4%	10.1%
	二世帯同居(親と同居)		195	18.5%	36.9%	26.7%	3.6%	1.0%	7.2%	6.2%
	三世帯同居		157	19.7%	34.4%	19.7%	3.2%	0.6%	10.2%	12.1%
	その他		136	18.4%	22.8%	19.9%	2.2%	0.7%	19.9%	16.2%
	無回答		62	11.3%	21.0%	24.2%	1.6%	0.0%	11.3%	30.6%
居住年数	1年未満		59	18.6%	25.4%	37.3%	8.5%	1.7%	5.1%	3.4%
	1～10年未満		256	22.3%	31.3%	21.9%	7.0%	1.2%	9.0%	7.4%
	10～20年未満		224	20.1%	38.4%	18.8%	4.9%	0.0%	10.3%	7.6%
	20～30年未満		305	20.7%	36.1%	20.0%	3.3%	1.6%	9.2%	9.2%
	30年以上		2,031	17.6%	32.8%	18.4%	1.7%	0.5%	13.1%	15.8%
	無回答		184	12.5%	25.0%	21.2%	2.7%	1.6%	10.3%	26.6%

#### 「4 地域社会」での男女の地位について

「地域社会」での男女の地位では、「男性が優遇」(10.5%)「どちらかといえば男性が優遇」(33.1%)を合わせた割合が 43.6%で、「どちらかといえば女性が優遇」(4.4%)「女性が優遇」(0.8%)を合わせた割合(5.2%)を 38.4ポイント上回っています。

前回調査との比較では、「男性が優遇」と「どちらかといえば男性が優遇」を合わせた割合が 55.2%から、今回調査は 43.6%と 11.6ポイント下回っています。

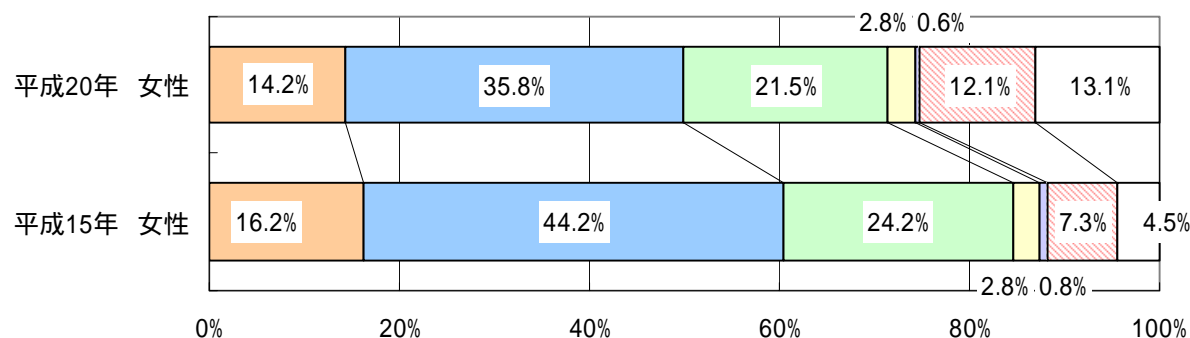
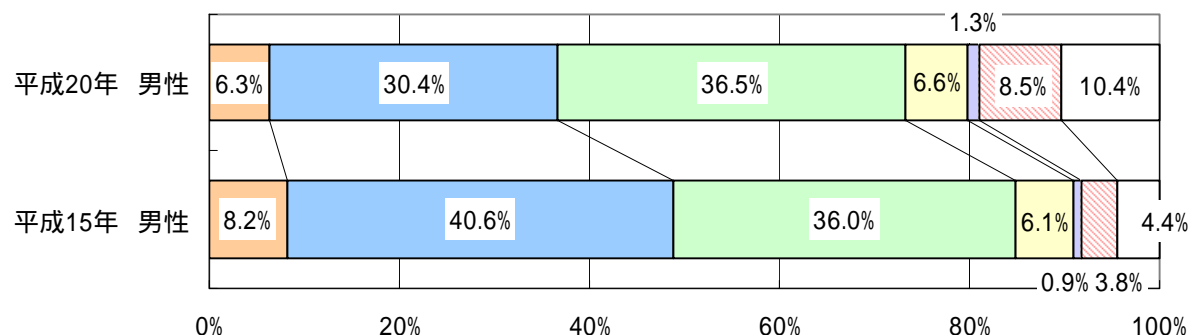
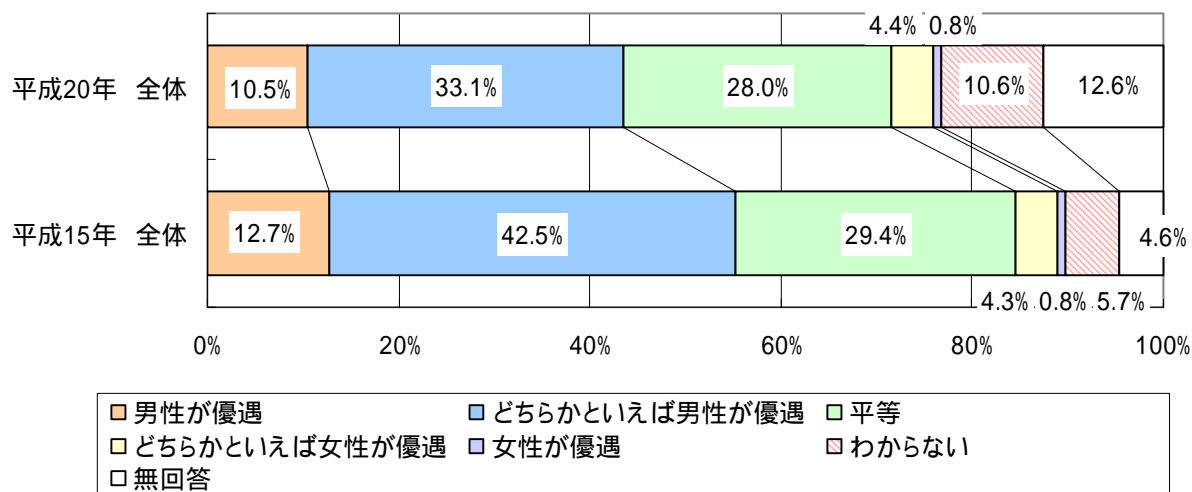

設問18 「4 地域社会」での男女の地位は？

属性		項目	回答者数 (人)	男性が優遇	どちらかといえ ば男性が優遇	平等	どちらかといえ ば女性が優遇	女性が優遇	わからない	無回答
全体			3,059	10.5%	33.1%	28.0%	4.4%	0.8%	10.6%	12.6%
地域別	都市地域		2,027	10.5%	32.2%	28.4%	4.2%	0.9%	11.4%	12.4%
	都市周辺地域		583	8.1%	36.4%	27.6%	5.8%	0.7%	9.1%	12.3%
	中山間地域		400	14.8%	33.5%	28.0%	3.5%	0.5%	8.0%	11.8%
	無回答		49	8.2%	28.6%	16.3%	2.0%	2.0%	14.3%	28.6%
性別	男性		1,345	6.3%	30.4%	36.5%	6.6%	1.3%	8.5%	10.4%
	女性		1,625	14.2%	35.8%	21.5%	2.8%	0.6%	12.1%	13.1%
	無回答		89	6.7%	24.7%	19.1%	0.0%	0.0%	13.5%	36.0%
年齢	18・19歳		2	50.0%	0.0%	0.0%	0.0%	50.0%	0.0%	0.0%
	20歳代		116	15.5%	25.0%	30.2%	8.6%	0.9%	16.4%	3.4%
	30歳代		323	14.2%	37.5%	26.9%	6.2%	0.9%	10.5%	3.7%
	40歳代		357	14.3%	40.6%	26.1%	3.6%	1.4%	12.0%	2.0%
	50歳代		522	14.6%	39.8%	27.2%	4.6%	0.2%	8.8%	4.8%
	60～64歳		337	9.5%	35.0%	28.8%	3.9%	0.6%	11.9%	10.4%
	65歳以上		1,352	7.0%	28.0%	29.0%	4.0%	1.0%	10.0%	21.0%
	無回答		50	6.0%	24.0%	22.0%	0.0%	0.0%	12.0%	36.0%
職業	農林漁業		98	7.1%	35.7%	34.7%	4.1%	1.0%	4.1%	13.3%
	製造業		269	10.8%	31.2%	36.1%	5.2%	1.1%	11.2%	4.5%
	建設業・鉱業		154	11.7%	33.8%	28.6%	7.1%	0.6%	9.7%	8.4%
	商業(小売・卸売)		119	13.4%	35.3%	26.9%	7.6%	1.7%	8.4%	6.7%
	金融業・保険業		30	13.3%	40.0%	30.0%	0.0%	0.0%	13.3%	3.3%
	サービス業		344	13.1%	39.8%	29.1%	3.2%	0.6%	10.2%	4.1%
	運輸通信業		66	9.1%	31.8%	27.3%	12.1%	3.0%	7.6%	9.1%
	公務員・団体職員		141	11.3%	42.6%	33.3%	4.3%	0.7%	5.0%	2.8%
	家事専業		384	14.6%	37.5%	21.9%	3.9%	0.3%	10.4%	11.5%
	無職		1,085	6.5%	27.3%	28.7%	4.2%	0.9%	12.7%	19.6%
	学生		5	40.0%	0.0%	20.0%	0.0%	20.0%	0.0%	20.0%
	その他		278	14.7%	36.0%	24.1%	2.5%	0.4%	9.7%	12.6%
	無回答		86	12.8%	33.7%	15.1%	3.5%	1.2%	9.3%	24.4%
	世帯構成	一人住まい		615	10.2%	29.9%	24.4%	2.9%	1.1%	11.5%
夫婦のみ			855	7.6%	32.7%	32.0%	4.8%	0.8%	9.5%	12.5%
二世帯同居(子どもと同居)			1,039	11.5%	34.5%	28.7%	4.7%	0.5%	10.8%	9.3%
二世帯同居(親と同居)			195	11.3%	37.9%	28.2%	5.6%	2.1%	9.2%	5.6%
三世帯同居			157	16.6%	38.2%	22.3%	5.1%	0.6%	8.3%	8.9%
その他			136	13.2%	29.4%	24.3%	3.7%	0.7%	16.2%	12.5%
無回答			62	12.9%	25.8%	19.4%	3.2%	1.6%	9.7%	27.4%
居住年数	1年未満		59	11.9%	20.3%	42.4%	8.5%	1.7%	10.2%	5.1%
	1～10年未満		256	11.3%	34.0%	24.2%	6.6%	1.6%	14.1%	8.2%
	10～20年未満		224	12.9%	34.8%	29.9%	6.7%	0.0%	8.5%	7.1%
	20～30年未満		305	13.1%	37.0%	23.3%	3.3%	1.3%	12.5%	9.5%
	30年以上		2,031	9.8%	32.7%	29.0%	4.0%	0.8%	10.2%	13.4%
	無回答		184	9.2%	31.0%	23.4%	3.3%	0.5%	9.2%	23.4%

## 「5 社会通念やしきたり」での男女の地位について

「社会通念やしきたり」での男女の地位では、「男性が優遇」(21.2%)「どちらかといえば男性が優遇」(41.5%)を合わせた割合が62.7%で、「どちらかといえば女性が優遇」(2.0%)「女性が優遇」(0.7%)を合わせた割合(2.7%)を60.0ポイント上回っています。

前回調査との比較では、「男性が優遇」と「どちらかといえば男性が優遇」を合わせた割合が74.4%から、今回調査は62.7%と11.7ポイント下回っています。

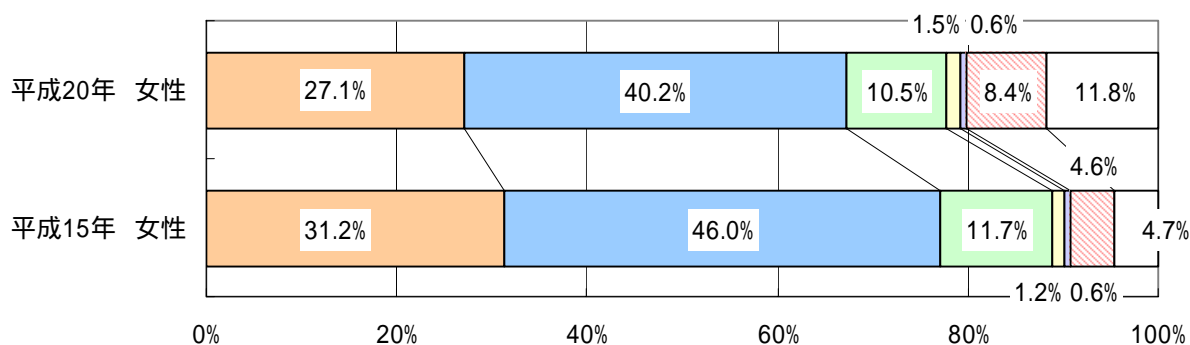
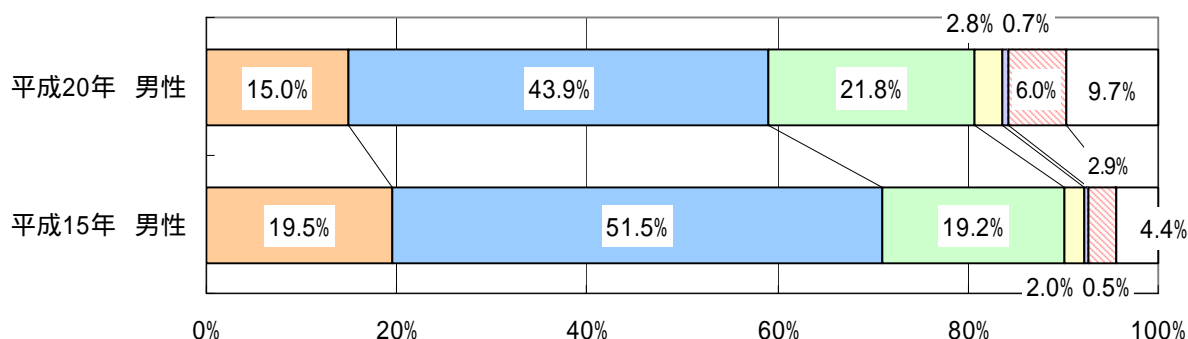
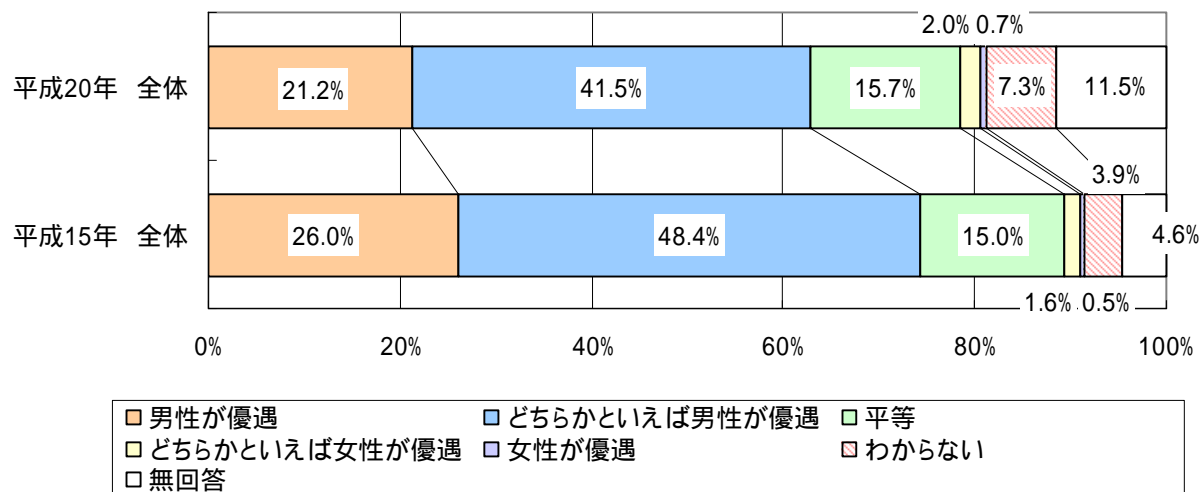

設問18 「5 社会通念やしきたり」での男女の地位は？

属性		項目	回答者数 (人)	男性が優遇	どちらかといえ ば男性が優遇	平等	どちらかといえ ば女性が優遇	女性が優遇	わからない	無回答
全体			3,059	21.2%	41.5%	15.7%	2.0%	0.7%	7.3%	11.5%
地域別	都市地域		2,027	21.2%	41.8%	15.6%	2.1%	0.6%	7.5%	11.1%
	都市周辺地域		583	21.1%	42.4%	15.4%	2.2%	0.5%	7.5%	10.8%
	中山間地域		400	22.8%	40.8%	16.0%	1.5%	0.8%	6.0%	12.3%
	無回答		49	14.3%	26.5%	22.4%	2.0%	2.0%	6.1%	26.5%
性別	男性		1,345	15.0%	43.9%	21.8%	2.8%	0.7%	6.0%	9.7%
	女性		1,625	27.1%	40.2%	10.5%	1.5%	0.6%	8.4%	11.8%
	無回答		89	9.0%	30.3%	20.2%	0.0%	0.0%	6.7%	33.7%
年齢	18・19歳		2	0.0%	100.0%	0.0%	0.0%	0.0%	0.0%	0.0%
	20歳代		116	36.2%	31.0%	17.2%	3.4%	1.7%	8.6%	1.7%
	30歳代		323	30.3%	46.7%	13.6%	1.5%	0.6%	5.3%	1.9%
	40歳代		357	30.3%	46.8%	10.9%	1.7%	0.8%	8.1%	1.4%
	50歳代		522	28.5%	46.7%	12.8%	2.3%	0.2%	4.8%	4.6%
	60～64歳		337	19.9%	43.3%	16.0%	2.7%	0.3%	8.6%	9.2%
	65歳以上		1,352	13.5%	37.8%	18.1%	1.9%	0.8%	8.2%	19.7%
	無回答		50	8.0%	28.0%	24.0%	0.0%	0.0%	6.0%	34.0%
職業	農林漁業		98	21.4%	34.7%	20.4%	3.1%	0.0%	4.1%	16.3%
	製造業		269	24.5%	47.2%	18.2%	1.5%	1.1%	4.5%	3.0%
	建設業・鉱業		154	21.4%	40.3%	17.5%	4.5%	0.0%	9.1%	7.1%
	商業(小売・卸売)		119	24.4%	41.2%	16.0%	5.9%	0.8%	3.4%	8.4%
	金融業・保険業		30	36.7%	43.3%	10.0%	3.3%	0.0%	6.7%	0.0%
	サービス業		344	27.9%	45.9%	15.4%	1.2%	0.9%	4.7%	4.1%
	運輸通信業		66	25.8%	40.9%	16.7%	6.1%	0.0%	4.5%	6.1%
	公務員・団体職員		141	25.5%	53.9%	12.1%	1.4%	0.0%	3.5%	3.5%
	家事専業		384	27.3%	40.9%	11.5%	1.6%	0.5%	7.0%	11.2%
	無職		1,085	13.4%	39.3%	16.9%	1.7%	1.0%	10.2%	17.6%
	学生		5	40.0%	40.0%	0.0%	0.0%	0.0%	0.0%	20.0%
	その他		278	27.0%	39.6%	15.1%	1.1%	0.0%	7.2%	10.1%
	無回答		86	16.3%	34.9%	15.1%	3.5%	0.0%	7.0%	23.3%
世帯構成	一人住まい		615	17.7%	36.4%	14.0%	2.3%	1.3%	9.9%	18.4%
	夫婦のみ		855	16.7%	44.7%	17.9%	2.6%	0.6%	6.0%	11.6%
	二世帯同居(子どもと同居)		1,039	25.6%	43.2%	15.1%	1.5%	0.3%	6.3%	8.0%
	二世帯同居(親と同居)		195	25.1%	43.1%	17.4%	3.1%	1.0%	6.2%	4.1%
	三世帯同居		157	30.6%	40.1%	10.8%	0.6%	0.6%	7.6%	9.6%
	その他		136	19.1%	34.6%	17.6%	1.5%	0.7%	13.2%	13.2%
	無回答		62	14.5%	35.5%	16.1%	1.6%	0.0%	8.1%	24.2%
居住年数	1年未満		59	23.7%	44.1%	15.3%	3.4%	1.7%	8.5%	3.4%
	1～10年未満		256	23.4%	43.4%	14.5%	2.3%	1.2%	7.4%	7.8%
	10～20年未満		224	28.6%	45.1%	13.8%	1.3%	0.0%	6.3%	4.9%
	20～30年未満		305	28.2%	39.7%	13.8%	2.3%	0.7%	6.2%	9.2%
	30年以上		2,031	19.6%	41.8%	16.0%	2.0%	0.7%	7.5%	12.4%
	無回答		184	14.7%	34.2%	20.1%	2.2%	0.0%	8.2%	20.7%

「6 法律や制度」での男女の地位について

「法律や制度」での男女の地位では、「男性が優遇」(9.6%)「どちらかといえば男性が優遇」(22.5%)を合わせた割合が32.1%で、「どちらかといえば女性が優遇」(2.8%)「女性が優遇」(0.9%)を合わせた割合(3.7%)を28.4ポイント上回っています。

前回調査との比較では、「男性が優遇」と「どちらかといえば男性が優遇」を合わせた割合が37.8%から、今回調査は32.1%と5.7ポイント下回っています。

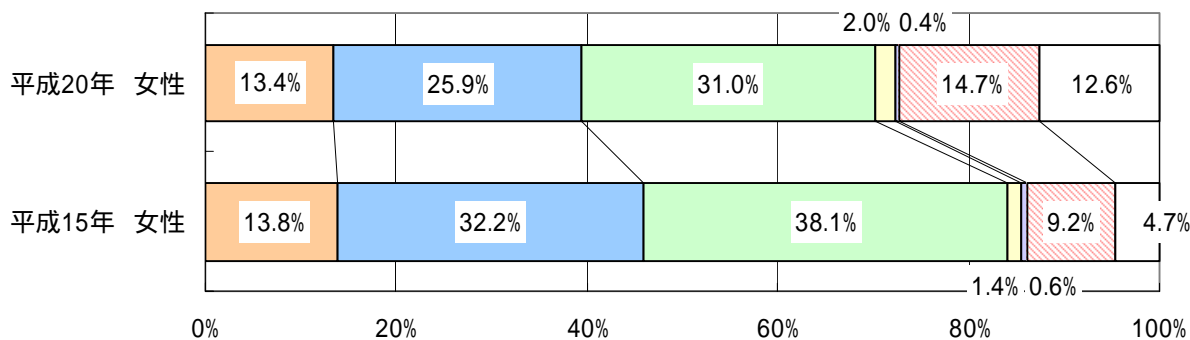
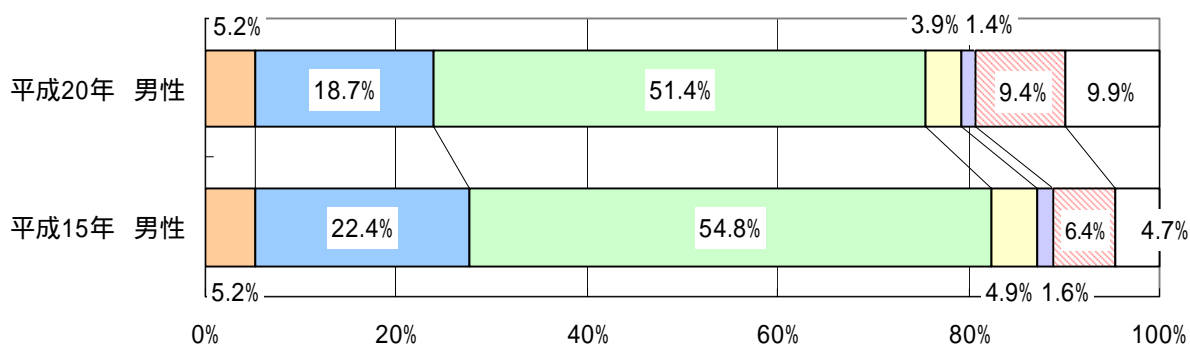
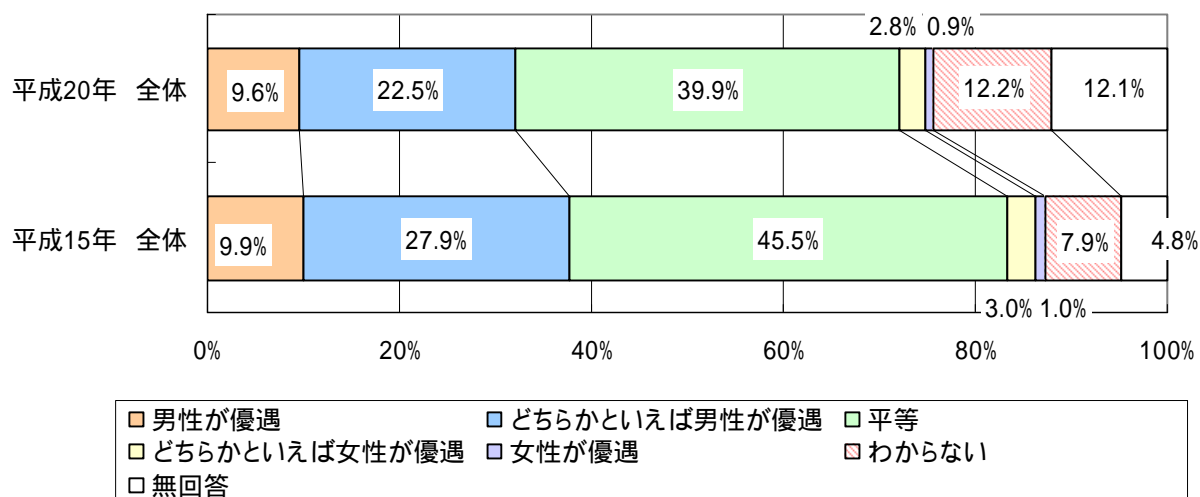



設問18 「6 法律や制度」での男女の地位は？

属性		項目	回答者数 (人)	男性が優遇	どちらかといえ ば男性が優遇	平等	どちらかといえ ば女性が優遇	女性が優遇	わからない	無回答
全体			3,058	9.6%	22.5%	39.9%	2.8%	0.9%	12.2%	12.1%
地域別	都市地域		2,027	9.7%	22.3%	39.9%	2.7%	0.9%	12.6%	11.9%
	都市周辺地域		582	9.5%	22.3%	41.2%	3.1%	0.7%	12.5%	10.7%
	中山間地域		400	9.5%	23.5%	39.5%	2.8%	1.0%	10.8%	13.0%
	無回答		49	10.2%	20.4%	30.6%	4.1%	0.0%	6.1%	28.6%
性別	男性		1,345	5.2%	18.7%	51.4%	3.9%	1.4%	9.4%	9.9%
	女性		1,624	13.4%	25.9%	31.0%	2.0%	0.4%	14.7%	12.6%
	無回答		89	6.7%	15.7%	29.2%	1.1%	0.0%	10.1%	37.1%
年齢	18・19歳		2	50.0%	0.0%	0.0%	50.0%	0.0%	0.0%	0.0%
	20歳代		116	18.1%	21.6%	35.3%	6.9%	4.3%	12.1%	1.7%
	30歳代		323	14.9%	28.2%	37.8%	4.6%	1.5%	10.5%	2.5%
	40歳代		356	11.8%	30.6%	39.0%	3.1%	0.8%	12.9%	1.7%
	50歳代		522	10.5%	30.5%	41.2%	3.6%	0.8%	9.0%	4.4%
	60～64歳		337	7.7%	20.8%	46.0%	2.1%	0.6%	13.9%	8.9%
	65歳以上		1,352	7.3%	16.4%	39.4%	1.8%	0.5%	13.5%	20.9%
	無回答		50	4.0%	22.0%	32.0%	0.0%	0.0%	6.0%	36.0%
職業	農林漁業		98	9.2%	18.4%	45.9%	2.0%	1.0%	5.1%	18.4%
	製造業		269	6.7%	23.0%	52.0%	5.2%	1.1%	9.3%	2.6%
	建設業・鉱業		154	8.4%	27.3%	36.4%	5.8%	2.6%	12.3%	7.1%
	商業(小売・卸売)		119	12.6%	32.8%	36.1%	3.4%	0.0%	7.6%	7.6%
	金融業・保険業		30	10.0%	30.0%	46.7%	0.0%	0.0%	10.0%	3.3%
	サービス業		344	14.2%	26.2%	38.4%	2.9%	1.5%	11.9%	4.9%
	運輸通信業		66	6.1%	22.7%	40.9%	4.5%	3.0%	15.2%	7.6%
	公務員・団体職員		141	4.3%	27.7%	56.0%	4.3%	0.0%	5.0%	2.8%
	家事専業		384	15.1%	26.6%	32.0%	2.1%	0.5%	12.5%	11.2%
	無職		1,085	7.0%	17.5%	39.0%	1.8%	0.6%	15.5%	18.5%
	学生		5	20.0%	20.0%	0.0%	40.0%	0.0%	0.0%	20.0%
	その他		277	12.3%	22.7%	40.4%	1.8%	0.7%	10.5%	11.6%
	無回答		86	9.3%	19.8%	31.4%	3.5%	0.0%	11.6%	24.4%
世帯構成	一人住まい		615	9.6%	18.5%	32.4%	2.4%	1.1%	15.6%	20.3%
	夫婦のみ		855	6.3%	21.3%	46.9%	2.8%	0.6%	10.3%	11.8%
	二世帯同居(子どもと同居)		1,039	11.5%	24.7%	40.2%	3.3%	0.4%	11.8%	8.1%
	二世帯同居(親と同居)		195	10.3%	29.2%	42.1%	1.0%	3.1%	9.2%	5.1%
	三世帯同居		157	9.6%	25.5%	35.7%	4.5%	1.9%	14.0%	8.9%
	その他		135	14.1%	18.5%	32.6%	0.7%	0.7%	19.3%	14.1%
	無回答		62	12.9%	19.4%	33.9%	4.8%	0.0%	1.6%	27.4%
居住年数	1年未満		59	10.2%	25.4%	39.0%	1.7%	5.1%	15.3%	3.4%
	1～10年未満		255	10.6%	24.7%	38.4%	5.9%	0.4%	12.5%	7.5%
	10～20年未満		224	10.7%	28.6%	38.4%	5.4%	0.4%	10.3%	6.3%
	20～30年未満		305	11.5%	25.9%	35.1%	3.6%	2.6%	12.5%	8.9%
	30年以上		2,031	9.3%	20.8%	41.6%	2.1%	0.6%	12.3%	13.2%
	無回答		184	7.1%	23.4%	33.7%	2.2%	0.0%	12.5%	21.2%

## 「7 社会全体」での男女の地位について

「社会全体」での男女の地位では、「男性が優遇」(13.4%)「どちらかといえば男性が優遇」(43.0%)を合わせた割合が 56.4%で、「どちらかといえば女性が優遇」(2.5%)「女性が優遇」(0.7%)を合わせた割合(3.2%)を 53.2ポイント上回っています。

前回調査との比較では、「男性が優遇」と「どちらかといえば男性が優遇」を合わせた割合が 65.6%から、今回調査は 56.4%と 9.2ポイント下回っています。

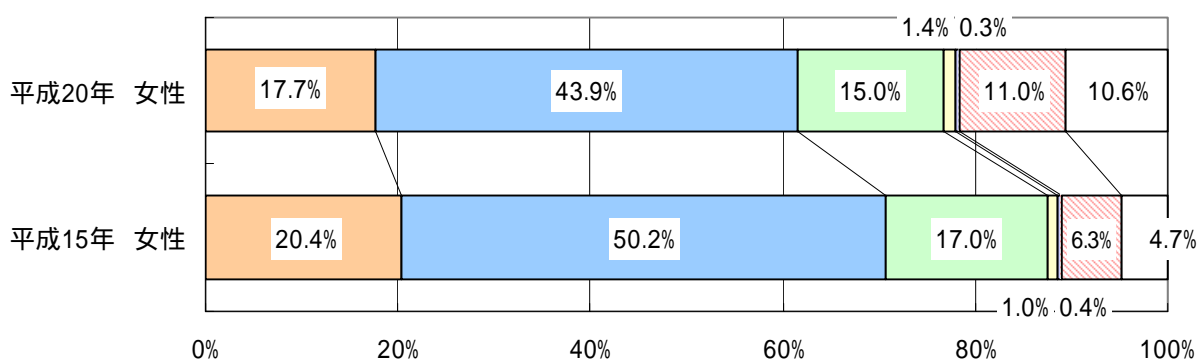
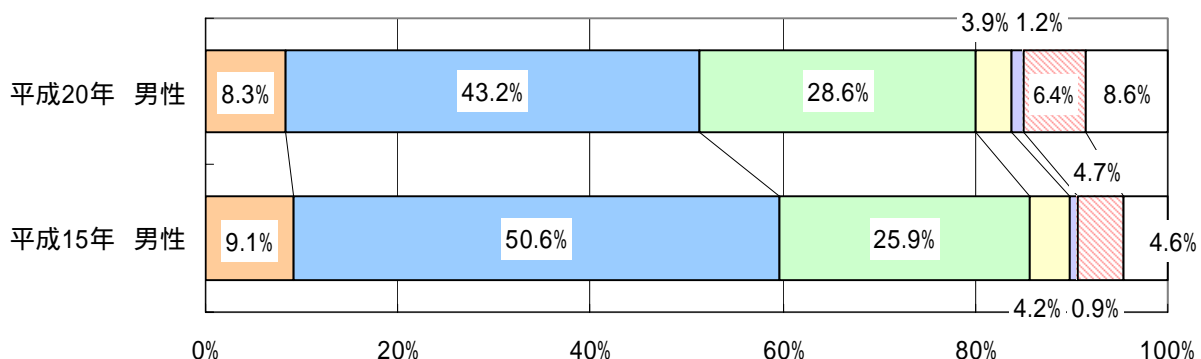
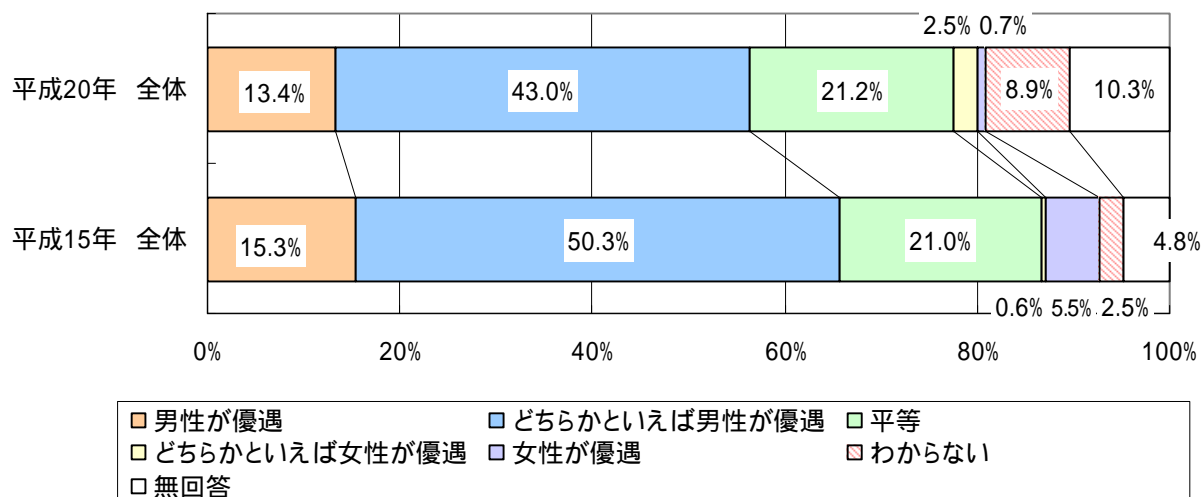

設問18 「7 社会全体」での男女の地位は？

属性		項目	回答者数 (人)	男性が優遇	どちらかといえ ば男性が優遇	平等	どちらかといえ ば女性が優遇	女性が優遇	わからない	無回答
全体			3,059	13.4%	43.0%	21.2%	2.5%	0.7%	8.9%	10.3%
地域別	都市地域		2,027	13.6%	43.0%	21.0%	2.7%	0.8%	8.9%	10.0%
	都市周辺地域		583	12.9%	43.9%	21.3%	2.9%	0.3%	9.3%	9.4%
	中山間地域		400	13.8%	42.0%	21.3%	1.0%	0.8%	9.0%	12.3%
	無回答		49	6.1%	38.8%	26.5%	4.1%	0.0%	4.1%	20.4%
性別	男性		1,345	8.3%	43.2%	28.6%	3.9%	1.2%	6.4%	8.6%
	女性		1,625	17.7%	43.9%	15.0%	1.4%	0.3%	11.0%	10.6%
	無回答		89	11.2%	23.6%	22.5%	2.2%	0.0%	9.0%	31.5%
年齢	18・19歳		2	50.0%	0.0%	50.0%	0.0%	0.0%	0.0%	0.0%
	20歳代		116	20.7%	42.2%	19.0%	6.9%	1.7%	7.8%	1.7%
	30歳代		323	17.3%	50.2%	20.4%	2.5%	1.5%	6.5%	1.5%
	40歳代		357	18.8%	52.1%	16.5%	2.8%	0.8%	7.6%	1.4%
	50歳代		522	16.1%	53.1%	18.0%	2.7%	0.2%	6.3%	3.6%
	60～64歳		337	12.5%	46.0%	20.5%	3.0%	0.0%	10.4%	7.7%
	65歳以上		1,352	9.7%	34.8%	24.0%	1.9%	0.7%	10.7%	18.1%
	無回答		50	8.0%	32.0%	24.0%	2.0%	0.0%	6.0%	28.0%
職業	農林漁業		98	8.2%	38.8%	30.6%	1.0%	0.0%	5.1%	16.3%
	製造業		269	13.0%	50.6%	24.5%	4.1%	0.4%	4.8%	2.6%
	建設業・鉱業		154	11.0%	44.8%	22.7%	6.5%	1.9%	5.8%	7.1%
	商業(小売・卸売)		119	16.8%	42.9%	23.5%	0.8%	1.7%	6.7%	7.6%
	金融業・保険業		30	20.0%	53.3%	13.3%	0.0%	0.0%	10.0%	3.3%
	サービス業		344	18.0%	51.2%	17.4%	1.7%	0.9%	7.0%	3.8%
	運輸通信業		66	9.1%	40.9%	24.2%	10.6%	0.0%	9.1%	6.1%
	公務員・団体職員		141	11.3%	56.7%	22.7%	2.1%	0.7%	4.3%	2.1%
	家事専業		384	20.1%	44.3%	14.6%	1.3%	0.3%	10.4%	9.1%
	無職		1,085	10.0%	35.9%	23.1%	2.1%	0.8%	12.2%	15.9%
	学生		5	40.0%	0.0%	20.0%	20.0%	0.0%	0.0%	20.0%
	その他		278	16.2%	46.4%	18.7%	2.2%	0.4%	7.2%	9.0%
	無回答		86	8.1%	39.5%	19.8%	3.5%	0.0%	8.1%	20.9%
世帯構成	一人住まい		615	12.5%	36.6%	18.2%	2.0%	0.8%	12.7%	17.2%
	夫婦のみ		855	10.4%	44.0%	24.4%	2.8%	0.6%	7.1%	10.6%
	二世帯同居(子どもと同居)		1,039	15.9%	46.7%	19.8%	2.6%	0.5%	7.6%	6.9%
	二世帯同居(親と同居)		195	11.8%	49.7%	19.5%	3.6%	1.5%	9.2%	4.6%
	三世帯同居		157	15.9%	42.7%	19.1%	3.2%	0.6%	12.1%	6.4%
	その他		136	17.6%	34.6%	25.0%	0.0%	0.7%	11.0%	11.0%
	無回答		62	9.7%	29.0%	30.6%	3.2%	1.6%	4.8%	21.0%
居住年数	1年未満		59	10.2%	44.1%	27.1%	5.1%	3.4%	6.8%	3.4%
	1～10年未満		256	13.3%	50.0%	17.2%	4.7%	0.4%	7.4%	7.0%
	10～20年未満		224	14.7%	50.0%	18.8%	2.2%	0.4%	8.9%	4.9%
	20～30年未満		305	18.4%	42.3%	20.3%	3.6%	1.3%	7.5%	6.6%
	30年以上		2,031	12.7%	42.1%	21.7%	2.1%	0.6%	9.5%	11.4%
	無回答		184	12.5%	35.3%	23.9%	1.6%	0.5%	8.2%	17.9%

## 男女の地位が平等になるために重要な項目（設問19）

今後、男女が社会のあらゆる分野でもっと平等になるために重要な項目では、「男女をとりまく様々な偏見や固定的な社会通念・習慣・しきたりの改善」を選択した人の割合が 49.6%と最も多く、次いで「子どもの時から家庭や学校での男女平等の学習」（32.2%）、「女性の就業、社会への参画を支援する施設やサービスの充実」（30.5%）となっています。

項目	割合
男女をとりまく様々な偏見や固定的な社会通念・習慣・しきたりの改善	49.6%
子どもの時から家庭や学校での男女平等の学習	32.2%
女性の就業、社会への参画を支援する施設やサービスの充実	30.5%
女性の経済力の向上や知識、技術の習得など、女性の力の向上	29.6%
男性自身が男女の平等や共同参画について意識を改革	25.6%
法律や制度面を見直し、差別につながるものを改善	22.8%
行政、企業などの役職に一定の割合で女性を登用	17.6%
女性自身が男女の平等や共同参画について意識を改革	13.1%

複数選択可能で、割合は、各項目を選択した人数を回答者（3,059人）で除したものです。

### 参考：今回調査と平成15年度調査との比較

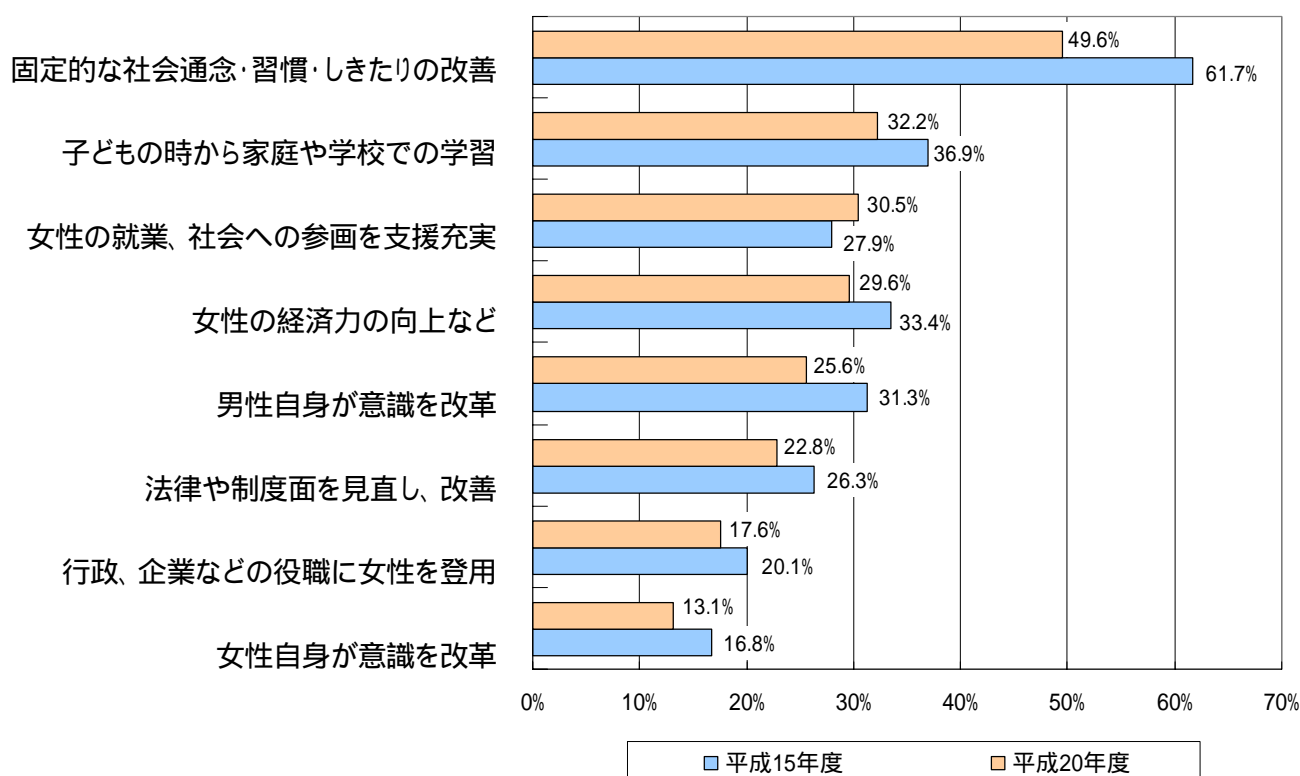

(5) 今後の行財政改革への取組みについて（設問20）

今後の行財政改革において重点的に取り組む事項では、「職員の資質の向上」を選択した人の割合が 40.2%と最も高く、次いで「財政健全化への取組み」(36.1%)、「職員数の適正化」(33.2%)となっています。

設問20：行財政改革で重点的に取り組むべき事項は？（複数選択可）

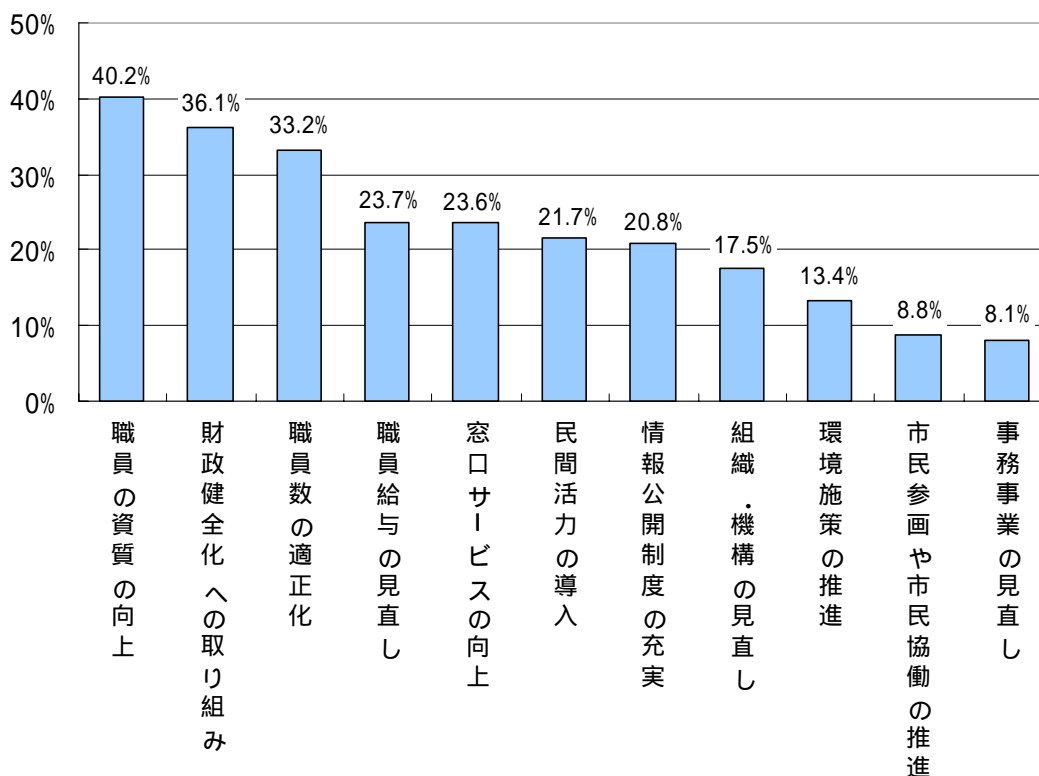

項目	全体	都市地域	都市周辺地域	中山間地域
職員の資質の向上	40.2%	40.2%	38.1%	44.8%
財政健全化への取組み	36.1%	36.3%	36.9%	34.8%
職員数の適正化	33.2%	33.9%	32.6%	30.0%
職員給与の見直し	23.7%	23.0%	26.8%	22.0%
窓口サービスの向上	23.6%	22.9%	23.3%	26.5%
民間活力の導入	21.7%	22.4%	20.8%	18.5%
情報公開制度の充実	20.8%	20.7%	23.7%	17.5%
組織・機構の見直し	17.5%	17.7%	18.0%	17.0%
環境施策の推進	13.4%	13.5%	14.2%	13.0%
市民参画や市民協働の推進	8.8%	9.2%	7.5%	9.5%
事務事業の見直し	8.1%	8.0%	7.2%	9.8%
対象者数	3,059人	2,027人	583人	400人

複数選択可能で、割合は、各項目を選択した人数を、それぞれの対象者数で除したものです。

## 5. まちづくりについての意見、要望

アンケート調査の自由意見欄では、多くの方からご意見、ご要望をいただきました。特に多かったのは、徳山駅及び駅周辺の活性化に対する意見で、職員の対応や資質について、行財政改革への取組み、福祉の充実、子育てや青少年の健全育成などについての意見も多数ありました。

意見・提言の概要は、次のとおりとなっています。

### 心豊かに暮らせるまちづくり

- ・私学が少ない分、公立でもっと魅力ある学校づくりをして欲しい。わざわざ遠くへ通わなくても済むようにしてほしい。中高一貫など、特殊な学科を作るなど。
- ・子どもの頃からしっかり道徳を教えて欲しい。
- ・過疎地区の学校統合と通学方法の充実（スクールバス等）
- ・子育て等を含む福祉全般に充実したシステムができるとうれしいです。
- ・安心して子育てができるように、子どもがいる世帯への月々の支援は充実してほしいです。
- ・子どもが小学校を卒業するまで、医療費を無料にして欲しいです。
- ・子どもを生みやすい、育てやすい周南市になってほしいです。
- ・最近、小さい子ども向けの公園は増えたと思いますが、中学生や高校生が集まる所がないと思います。勉強もできて、話ができる場所を増やしてください。
- ・子ども達が安全に遊べる公園が欲しいです。住宅が増え、子ども達が道路で遊んでいるのを見ると危ないと思います。
- ・少子化対策をもう少し充実させてほしい。大好きな周南市を、将来を支えていく子どもであふれるまちにして欲しいです。
- ・周南市野球場のスコアボードを電光掲示板に改修をお願いします。
- ・スポーツ施設の充実を望みます。周南緑地公園のグラウンドの質が悪いので、定期的に土を入れ替える等して維持すべきだと思います。

### 快適に暮らせるまちづくり

- ・周南市には海があり山があり自然環境に恵まれています。この環境を後の世代まで大切に残して行ってほしいと思います。
- ・近い将来の食料エネルギー危機、環境破壊に対処した、先進地にして欲しいです。
- ・自然、景観を維持するためにも、商工業だけでなく、農林水産業の振興を図る施策を考えていくことも大切だと思います。
- ・ゴミの分別化がまだまだあいまい所が多いと思います。もっと徹底させて世界的に誇れるような環境づくりを目指した市になるよう取り組んで頂きたいし、私たち市民も取り組むべきだと思います。
- ・空き缶等の投げ捨て、犬のふんの放置をもっと取り締まり、気持ちよく生活したいです。
- ・自然と健康について市民全員で考え、取り組んでいくようにしたいと思います。
- ・市民のモラルが低下しているのではないかと思います。例えば、生活道路沿いや宅地のまわりの立木が管理されていなくて、まわりが大変迷惑しています。

- ・住みよい社会づくり、環境づくりに向けて地域で活動したい。
- ・不便な所、バス停が遠く、車も無く運転もできないので、家の近くまでバスが来るといいと思います。いつも友達にお世話になるのはつらいです。
- ・新しい道はどんどんできますが、岩徳線をもっと大切にしてくださいと思います（大切な交通機関です）。
- ・西部地区の交通機関の充実。買い物などで中心部にいけるように、巡回バス等の運行を強く望みます。

#### 安心して暮らせるまちづくり

- ・低所得者でも安心して生活が送れるようになって欲しいと思います。
- ・防災放送が聞き取れない所が多い。防災の役目を果たさなければ、何の為の施設かわかりません。
- ・子どもが小学校、幼稚園へ通っています。日ごろからパトロール、地域のみまもり隊等、心強く思っています。
- ・道路が狭く、火災や災害等が起きたときに、消防車や救急車が入れない所があります。こういう場所を優先して、区画整理等の整備に取り組んでいただけたらと思います。
- ・大雨や台風などでの河川の氾濫などが起こらないような整備をしてほしい。
- ・お年寄りや子ども達が、これからも安心して、生活できる明るい町づくりをしてほしい。
- ・総合病院が遠いので、行くのに時間がかかりすぎる。
- ・保育・教育・医療・福祉の充実が町づくりのためにも最重要だと考えます。人を育て、愛を育てることに税金を使っていたきたいと思っております。
- ・障害者福祉が県内1位になるくらい弱者に対して住み良い周南市を切望します。
- ・一人暮らしへの福祉サービスに力を入れてください。
- ・今以上にこれからも「福祉の充実」「住環境の整備」に取り組んでいただき、安心して住むことができるようお願いいたします。

#### 生き生き活躍できるまちづくり

- ・新幹線の停車駅である周南市街地の発展がない。市街地が発展することで他の問題も少しずつ改善されてくると考えます。
- ・徳山駅、市庁舎を中心に駐車場があまりに少ない。確保は大変な事業だと思うがこの問題を解決しないと市街地の活性化はあり得ないと思う。
- ・周南市の中心部、徳山駅周辺と民間活力を導入して活気に満ちた街に築いて欲しい。
- ・駅周辺の空店舗を有効活用して欲しい。
- ・街の活性化は駅を中心として整備すること。駅に人が集まる街は活気がある。徳山駅ほど交通の利便性に恵まれている街は少ない。
- ・徳山は県内唯一駅と商店街が直結している。これは最大限に生かすべき。その為には空き店舗を無くすこと。
- ・徳山駅中心の開発（ハコ物）は止めて欲しい。

- ・交通手段は車中心であり、市民の生活は郊外に移っているので、徳山駅周辺の再開発計画を中止すべき。
- ・歩道の整備をしてほしい。自転車や車椅子を押すのが大変な道が多い。
- ・中小企業が向上できるようにしてほしい。個人事業者にもう少し借入れができるところがあったほうがいい。
- ・企業誘致に力を入れてほしい。働く場が無くては市の発展などありえない。
- ・農業の高齢化と米作りに対するわかりやすい説明と誰でも前向きにでききような環境とそれなりの利益になる様な仕組みができればよいと願っています。
- ・農地の活用(後継者不足)農山村地区の発展を願います。若い人が農業専従で生活ができるように国県市の援助があればよい。
- ・周南市にはすばらしい観光地が多い割りに宣伝不足ではないか。県下の観光マップその他の紹介にも周南市の記事が少ないと思う。
- ・周南市は魅力的な街にするためには、動物園や公園などを行ってみたいと思うように工夫して行ってみたいスポットを作っていくことだと思います。
- ・地道にイベントなどで街を盛り上げようとしている若者たちはたくさんいます。そういった人達にもっと目を向けて欲しいです。

#### ともに活躍できるまちづくり

- ・市民協働の推進には、市民と行政の共通の課題をもつことと、行政の指導性と熱意、リーダー性が必要ではないでしょうか。
- ・自治会制度の充実をしてはどうでしょうか。役所の業務等見直しで一部でも委託できれば役所の合理化やサービスの向上につながる。自治会の活性化や人とのつながりが深まる。
- ・色々な計画も市長や職員が引っ張って行くのは限界があると思います。市民を巻き込んで進められる事業、市民の乗れる企画を組んで頂きたい。
- ・市民参画と市民協働で市政改善に一丸となって推進していただきたいと考える。
- ・女性の特性を認めたくえでの平等であることが望ましい。

#### 行財政改革やまちづくり全般について

- ・合併の効果である人員削減・経費削減が思うようになされていない様に思われる。
- ・財政が大変厳しい中で無駄に思われるものがあります。現状の中で本当に必要なものに対する優先順位が違うものがあるように思います。実効のあるプロジェクトを計画立案し実行してください。
- ・行政は大きな問題や公共的な立場で進めた方がよいと思われる事柄を重点的に取り組んで欲しい。
- ・職員の資質向上は特に重要だと思います。職員の窓口での対応は不親切な時があります。
- ・ごみの収集を有料にするのなら祝日等も休まずに収集して欲しい。
- ・本庁に行かなくても総合支所で対応できる体制を作って欲しい。
- ・関連のある他部署と一体となり、事業を推進して頂きたい。縦割でなく、横割行政で互いに協力し合って市民の為の行政をお願いします。



- ・今後、周南市として大切に考えていかなければならないことは少数者である離島や中山間地に住んでいる人々のことです。限界集落にならないように第一次産業をいかに再生していくか合併特例債を有効に使うと欲しいと思います。
- ・周南市の行政の広域化にともない、住民へのサービス低下にならないよう、目くばり、気配りを大切にしてほしいと思います。
- ・合併してどのようなメリットがあったのか全くわかりません。このようなメリットがあったということを具体的数値で示して頂きたいと思います。
- ・勝間地区に金融機関がなくて困っています。ぜひ金融窓口を開設してほしい。
- ・市街地中心の行政から、過疎地の環境の推進への行政をお願いします。
- ・田舎は高齢化が進み、若者は町に出て、段々と寂しくなります。活性化になるものを、何か一つでも推進してください。
- ・周南市も大きくなり、地域格差があると思います。広報の内容を充実させ、市民に現在どうしていることをして、どうなって、どうする予定とか、誰でもわかるようにのせていただきたい。
- ・旧熊毛地区では、電話の市外局番・消防署等、周南市と違うので、周南市民として実感が薄い。
- ・周南市は今後どんな特徴を持った都市を目指すのかみえない。
- ・周南市は何がしたいのかまったく伝わってこない。
- ・周南市になって良かったという実感がありません。
- ・活気のある市にしてください。子どもやお年寄りに優しい市を希望します。
- ・いろんな意味で安心できてもっと住みやすい活気ある市になることを願わずにいられません。
- ・周南市の開発整備は、都市部、中間地帯、北部地帯に区分し、立地条件を考慮して検討すべきと考えます。
- ・周南市は自然がいっぱいで住みやすい所ですが、若い人にとっては買い物する所がなく福岡や広島にまで行かないといけないのでとても不便です。
- ・刺激的な街づくり（気分転換ができるような娯楽施設や文化施設、商業施設など）がほしい。そうすれば若者が定着し年寄りもぼけにくくなると思う。
- ・最近の何もかも安心して住めないこの世の中って感じの中で、せめて“周南市は正直山口”ってキャッチフレーズが似合う素敵な街に生まれ変わってくれたら嬉しいです。
- ・市民が集う、お祭り、花火大会、クリスマス等々のイベントをマンネリ化させないように、市民からアイデアを募る等してもらいたい。
- ・若者が集うことのできる空間、場所等をつくり、合併して街が発展し、本当によかったと実感できることを期待します。

(資料1) 満足度・重要度(設問12)の項目別集計結果

設問12 「1 青少年の健全育成」に対する満足度

属性	項目	回答者数(人)	満足	まあ満足	やや不満	不満	わからない	無回答
地域	全体	3,059	1.9%	29.8%	20.3%	8.9%	29.2%	10.0%
	都市地域	2,027	2.0%	28.1%	21.1%	8.8%	29.8%	10.2%
	都市周辺地域	583	2.1%	30.7%	21.4%	8.4%	29.2%	8.2%
	中山間地域	400	1.3%	37.5%	15.8%	9.3%	26.5%	9.8%
性別	無回答	49	0.0%	26.5%	10.2%	14.3%	24.5%	24.5%
	男性	1,345	2.0%	33.4%	23.7%	9.6%	23.9%	7.4%
	女性	1,625	1.8%	27.0%	18.0%	8.1%	33.8%	11.2%
	無回答	89	0.0%	25.8%	11.2%	12.4%	22.5%	28.1%
年齢	18-19歳	2	0.0%	0.0%	0.0%	0.0%	100.0%	0.0%
	20歳代	116	2.6%	17.2%	21.6%	15.5%	41.4%	1.7%
	30歳代	323	0.9%	27.9%	22.0%	8.7%	38.7%	1.9%
	40歳代	357	1.4%	38.4%	28.0%	10.9%	19.9%	1.4%
	50歳代	522	2.5%	32.4%	22.2%	11.3%	26.8%	4.8%
	60~64歳	337	0.9%	30.0%	18.4%	8.9%	32.9%	8.9%
職業	65歳以上	1,352	2.2%	28.1%	17.8%	6.7%	28.5%	16.7%
	無回答	50	0.0%	28.0%	12.0%	16.0%	20.0%	24.0%
	農林漁業	98	4.1%	41.8%	23.5%	8.2%	13.3%	9.2%
	製造業	269	0.7%	35.3%	21.9%	12.6%	26.4%	3.0%
世帯構成	建設業・鉱業	154	1.3%	22.1%	25.3%	11.7%	33.1%	6.5%
	商業(小売・卸売)	119	2.5%	30.3%	23.5%	16.8%	21.0%	5.9%
	金融業・保険業	30	0.0%	16.7%	36.7%	10.0%	30.0%	6.7%
	サービス業	344	1.7%	30.2%	23.3%	8.1%	30.5%	6.1%
	運輸通信業	66	1.5%	34.8%	25.8%	9.1%	21.2%	7.6%
	公務員・団体職員	141	2.1%	37.6%	32.6%	7.1%	20.6%	0.0%
	家事専業	384	2.6%	32.8%	16.4%	6.8%	33.9%	7.6%
	無職	1,085	1.8%	26.7%	17.1%	7.4%	31.4%	15.7%
	学生	5	0.0%	0.0%	20.0%	20.0%	60.0%	0.0%
	その他	278	2.2%	28.4%	21.6%	10.1%	28.8%	9.0%
世帯構成	無回答	86	1.2%	29.1%	10.5%	11.6%	24.4%	23.3%
	一人住まい	615	2.3%	22.8%	13.8%	7.5%	36.9%	16.7%
	夫婦のみ	855	1.8%	32.9%	20.0%	8.3%	27.3%	9.8%
	二世帯同居(子ども同居)	1,039	1.9%	32.5%	22.9%	9.0%	27.1%	6.5%
世帯構成	三世帯同居(親と同居)	195	2.6%	28.7%	26.2%	12.3%	26.2%	4.1%
	二世帯同居	157	0.0%	30.6%	26.1%	9.6%	26.1%	7.6%
	その他	136	2.2%	23.5%	19.1%	8.8%	34.6%	11.8%
	無回答	62	0.0%	25.8%	14.5%	17.7%	17.7%	24.2%
居住年数別	1年未満	59	1.7%	28.8%	6.8%	8.5%	47.5%	6.8%
	1~10年未満	256	2.3%	23.4%	17.2%	8.6%	43.0%	5.5%
	10~20年未満	224	1.3%	32.1%	24.1%	12.9%	26.3%	3.1%
	20~30年未満	305	1.3%	28.5%	25.9%	9.5%	28.9%	5.9%
居住年数別	30年以上	2,031	1.8%	31.0%	17.9%	8.0%	27.6%	11.6%
	無回答	184	3.8%	24.5%	20.0%	13.0%	25.5%	15.2%

1. 現在の満足度について

「1 青少年の健全育成」に対する満足度

【全体結果】

「青少年の健全育成」に対する満足度では、「満足」(1.9%)、「まあ満足」(29.8%)を合わせた割合が31.7%で、「やや不満」(20.3%)、「不満」(8.9%)を合わせた割合(29.2%)を2.5ポイント上回っています。

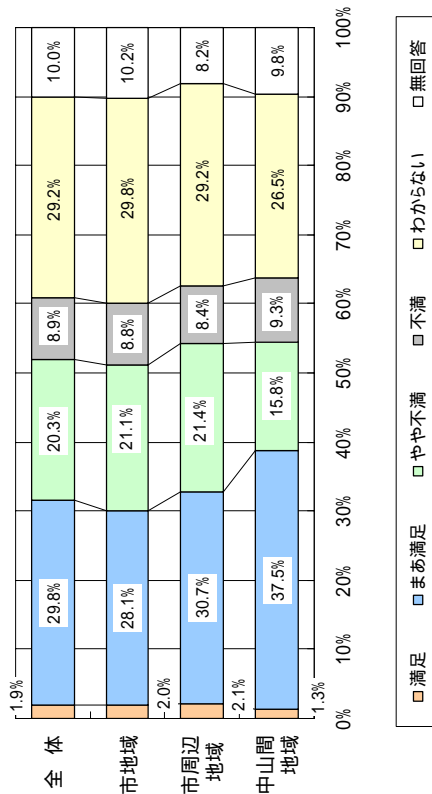

《地域別》

地域別では、「満足」「やや満足」を合わせた割合は、中山間地域が38.8%で最も高く、次いで都市周辺地域(32.8%)、都市地域(30.1%)となっています。

《年齢別》

年齢別では、「満足」「やや満足」を合わせた割合は、40歳代が39.8%で最も高く、次いで50歳代(34.9%)、60~64歳(30.9%)となっています。

《職業別》

職業別では、「満足」「やや満足」を合わせた割合は、農林漁業が45.9%で最も高く、次いで公務員・団体職員(39.7%)、運輸通信業(36.3%)となっています。

《世帯構成別》

世帯構成別では、「満足」「やや満足」を合わせた割合は、夫婦のみが34.7%で最も高く、次いで二世帯同居(子ども同居)(34.4%)、二世帯同居(親と同居)(31.3%)となっています。

《居住年数別》

居住年数別では、「満足」「やや満足」を合わせた割合は、10~20年未満が33.4%で最も高く、次いで30年以上(32.8%)、1年未満(30.5%)となっています。

「2 幼児教育や義務教育などの充実」に対する満足度

【全体結果】

「幼児教育や義務教育などの充実」に対する満足度では、「満足」(4.0%)「まあ満足」(34.3%)を合わせた割合が38.3%で、「やや不満」(16.6%)「不満」(6.6%)を合わせた割合(23.2%)を15.1ポイント上回っています。

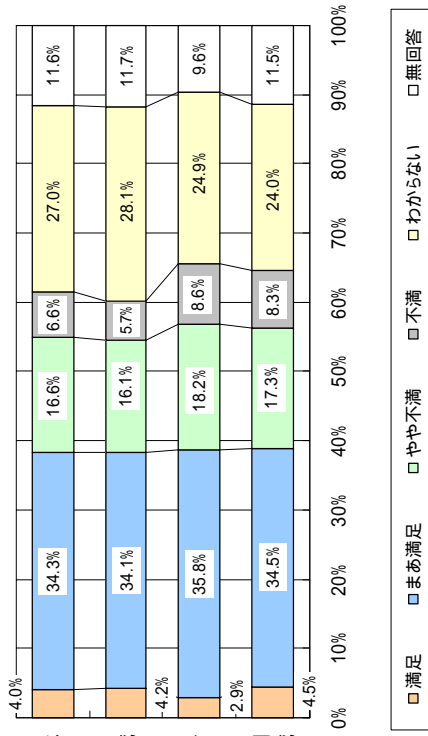

《地域別》

地域別では、「満足」「やや満足」を合わせた割合は、中山間地域が39.0%で最も高く、次いで都市周辺地域(38.7%)、都市地域(38.3%)となっています。

《年齢別》

年齢別では、「満足」「やや満足」を合わせた割合は、40歳代が46.2%で最も高く、次いで50歳代(41.7%)、60～64歳(41.6%)となっています。

《職業別》

職業別では、「満足」「やや満足」を合わせた割合は、運輸通信業が50.0%で最も高く、次いで公務員・団体職員(49.7%)、家事専業(43.2%)となっています。

《世帯構成別》

世帯構成別では、「満足」「やや満足」を合わせた割合は、三世帯同居が47.8%で最も高く、次いで二世帯同居(子どもと同居)(44.7%)、夫婦のみ(39.2%)となっています。

《居住年数別》

居住年数別では、「満足」「やや満足」を合わせた割合は、30年以上が40.7%で最も高く、次いで10～20年未満(39.8%)、1年未満(35.6%)となっています。

設問12 「2 幼児教育や義務教育などの充実」に対する満足度

属性	項目	回答者数(人)	満足	まあ満足	やや不満	不満	わからない	無回答
全体		3,059	4.0%	34.3%	16.6%	6.6%	27.0%	11.6%
地域別	都市地域	2,027	4.2%	34.1%	16.1%	5.7%	28.1%	11.7%
	都市周辺地域	583	2.9%	35.8%	18.2%	8.6%	24.9%	9.6%
	中山間地域	400	4.5%	34.5%	17.3%	8.3%	24.0%	11.5%
	無回答	49	2.0%	18.4%	12.2%	8.2%	28.6%	30.6%
性別	男性	1,345	4.2%	37.8%	18.7%	5.4%	24.5%	9.4%
	女性	1,625	4.0%	32.2%	15.1%	7.4%	29.0%	12.2%
	無回答	89	1.1%	18.0%	12.4%	9.0%	25.8%	33.7%
年齢	18～19歳	2	0.0%	0.0%	0.0%	0.0%	100.0%	0.0%
	20歳代	116	1.7%	21.6%	22.4%	13.8%	38.8%	1.7%
	30歳代	323	2.5%	35.3%	19.2%	11.5%	30.0%	1.5%
	40歳代	357	4.2%	42.0%	23.0%	9.2%	19.0%	2.5%
	50歳代	522	3.6%	38.1%	21.1%	7.3%	24.9%	5.0%
	60～64歳	337	4.2%	37.4%	13.9%	6.2%	28.5%	9.8%
	65歳以上	1,352	4.7%	31.3%	12.9%	3.9%	27.7%	19.5%
	無回答	50	2.0%	22.0%	12.0%	8.0%	24.0%	32.0%
職業	農林漁業	98	5.1%	32.7%	22.4%	9.2%	14.3%	16.3%
	製造業	269	1.1%	39.8%	20.8%	9.3%	25.7%	3.3%
	建設業・鉱業	154	2.6%	29.2%	22.1%	5.2%	32.5%	8.4%
	商業(小売・卸売)	119	4.2%	34.5%	22.7%	9.2%	21.8%	7.6%
	金融業・保険業	30	3.3%	20.0%	30.0%	6.7%	30.0%	10.0%
	サービス業	344	2.6%	34.3%	18.6%	7.8%	29.4%	7.3%
	運輸通信業	66	10.6%	39.4%	13.6%	6.1%	21.2%	9.1%
	公務員・団体職員	141	4.3%	45.4%	25.5%	7.1%	17.0%	0.7%
	家事専業	384	3.1%	40.1%	14.8%	8.1%	25.5%	8.3%
	無職	1,085	5.2%	30.7%	13.0%	4.3%	29.0%	17.8%
	学生	5	0.0%	0.0%	20.0%	20.0%	60.0%	0.0%
	その他	278	3.6%	34.5%	14.7%	7.2%	30.6%	9.4%
	無回答	86	4.7%	30.2%	11.6%	8.1%	19.8%	25.6%
世帯構成	一人住まい	615	4.1%	23.4%	12.0%	4.6%	37.4%	18.5%
	夫婦のみ	855	4.3%	34.9%	16.5%	4.8%	27.8%	11.7%
	二世帯同居(子どもと同居)	1,039	4.0%	40.7%	19.2%	7.7%	20.5%	7.8%
	三世帯同居(親と同居)	195	3.1%	35.4%	20.0%	12.3%	24.1%	5.1%
	三世帯同居	157	5.1%	42.7%	15.3%	7.0%	20.4%	9.6%
	その他	136	2.9%	22.8%	14.7%	8.8%	37.5%	13.2%
	無回答	62	0.0%	25.8%	14.5%	9.7%	22.6%	27.4%
居住年数	1年未満	59	6.8%	28.8%	13.6%	1.7%	44.1%	5.1%
	1～10年未満	256	3.5%	25.0%	15.2%	9.4%	41.0%	5.9%
	10～20年未満	224	3.6%	36.2%	23.7%	8.5%	25.0%	3.1%
	20～30年未満	305	2.3%	32.1%	19.3%	10.2%	28.2%	7.9%
	30年以上	2,031	4.2%	36.5%	15.4%	5.6%	25.0%	13.2%
	無回答	184	4.3%	25.5%	19.0%	7.1%	23.9%	20.1%

「3 生涯学習の推進」に対する満足度

【全体結果】

「生涯学習の推進」に対する満足度では、「満足」(2.5%)「まあ満足」(29.8%)を合わせた割合が32.3%で、「やや不満」(17.7%)「不満」(5.5%)を合わせた割合(23.2%)を9.1ポイント上回っています。

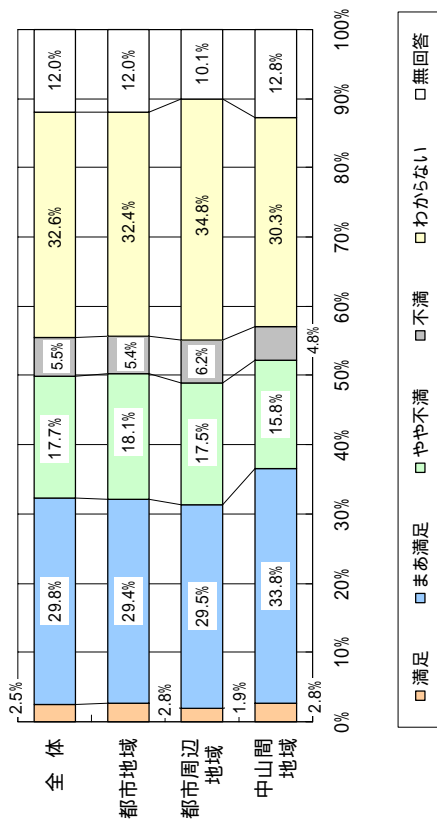

《地域別》

地域別では、「満足」「やや満足」を合わせた割合は、中山間地域が36.6%で最も高く、次いで都市地域(32.2%)、都市周辺地域(31.4%)となっています。

《年齢別》

年齢別では、「満足」「やや満足」を合わせた割合は、40歳代が36.5%で最も高く、次いで60～64歳(33.6%)、50歳代(33.5%)となっています。

《職業別》

職業別では、「満足」「やや満足」を合わせた割合は、農林漁業が40.8%で最も高く、次いで公務員・団体職員(38.3%)、運輸通信業(36.4%)となっています。

《世帯構成別》

世帯構成別では、「満足」「やや満足」を合わせた割合は、三世帯同居が38.2%で最も高く、次いで二世帯同居(親と同居)(35.9%)、夫婦のみ(33.6%)となっています。

《居住年数別》

居住年数別では、「満足」「やや満足」を合わせた割合は、30年以上が34.6%で最も高く、次いで10～20年未満(33.5%)、1年未満(32.2%)となっています。

設問12 「3 生涯学習の推進」に対する満足度

属性	項目	回答者数(人)	満足	まあ満足	やや不満	不満	わからない	無回答
全体		3,059	2.5%	29.8%	17.7%	5.5%	32.6%	12.0%
地域別								
	都市地域	2,027	2.8%	29.4%	18.1%	5.4%	32.4%	12.0%
	都市周辺地域	583	1.9%	29.5%	17.5%	6.2%	34.8%	10.1%
	中山間地域	400	2.8%	33.8%	15.8%	4.8%	30.3%	12.8%
	無回答	49	0.0%	16.3%	18.4%	4.1%	34.7%	26.5%
性別								
	男性	1,345	2.2%	32.5%	19.3%	5.7%	30.6%	9.7%
	女性	1,625	2.9%	27.9%	16.4%	5.1%	34.8%	12.9%
	無回答	89	2.2%	22.5%	16.9%	7.9%	21.3%	29.2%
年齢								
	18・19歳	2	0.0%	0.0%	0.0%	50.0%	50.0%	0.0%
	20歳代	116	0.0%	20.7%	14.7%	8.6%	54.3%	1.7%
	30歳代	323	1.9%	26.3%	17.6%	5.0%	47.4%	1.9%
	40歳代	357	2.0%	34.5%	20.4%	5.0%	35.3%	2.8%
	50歳代	522	2.1%	31.4%	24.5%	6.7%	29.3%	5.9%
	60～64歳	337	2.4%	31.2%	17.2%	4.7%	33.8%	10.7%
	65歳以上	1,352	3.4%	29.6%	14.5%	5.1%	27.5%	19.9%
	無回答	50	0.0%	20.0%	22.0%	4.0%	30.0%	24.0%
職業								
	農林漁業	98	0.0%	40.8%	12.2%	4.1%	24.5%	18.4%
	製造業	269	0.7%	27.9%	23.0%	5.2%	39.0%	4.1%
	建設業・鉱業	154	0.6%	23.4%	20.1%	7.8%	29.4%	7.8%
	商業(小売・卸売)	119	2.5%	31.9%	18.5%	10.1%	40.3%	7.6%
	金融業・保険業	30	0.0%	30.0%	16.7%	3.3%	43.3%	6.7%
	サービス業	344	1.2%	30.5%	16.6%	7.3%	35.8%	8.7%
	運輸通信業	66	6.1%	30.3%	16.7%	1.5%	34.8%	10.6%
	公務員・団体職員	141	2.1%	36.2%	27.7%	2.1%	30.5%	1.4%
	家事専業	384	4.4%	28.9%	18.0%	3.9%	34.6%	10.2%
	無職	1,085	2.8%	29.3%	15.3%	5.4%	29.4%	17.8%
	学生	5	0.0%	20.0%	20.0%	40.0%	20.0%	0.0%
	その他	278	4.3%	30.2%	18.3%	4.7%	33.5%	9.0%
	無回答	86	2.3%	26.7%	16.3%	7.0%	26.7%	20.9%
世帯構成								
	一人住まい	615	3.4%	25.7%	13.0%	4.9%	34.5%	18.5%
	夫婦のみ	855	2.8%	30.8%	19.3%	5.4%	29.0%	12.7%
	二世帯同居(子ども同居)	1,039	2.4%	30.5%	18.4%	5.5%	34.9%	8.3%
	三世帯同居(親と同居)	195	1.5%	34.4%	23.6%	4.6%	29.2%	6.7%
	二世帯同居	157	3.2%	35.0%	15.9%	6.4%	31.2%	8.3%
	その他	136	0.0%	25.0%	15.4%	7.4%	39.0%	13.2%
	無回答	62	0.0%	27.4%	19.4%	8.1%	24.2%	21.0%
居住年数								
	1年未満	59	1.7%	30.5%	13.6%	1.7%	47.5%	5.1%
	1～10年未満	256	1.2%	19.9%	17.6%	5.1%	49.2%	7.0%
	10～20年未満	224	4.0%	29.5%	21.9%	5.8%	33.9%	4.9%
	20～30年未満	305	0.7%	28.2%	21.6%	5.2%	37.0%	7.2%
	30年以上	2,031	2.9%	31.7%	16.9%	5.4%	29.5%	13.6%
	無回答	184	2.7%	25.5%	15.2%	7.6%	29.3%	19.6%

「4 文化・芸術活動の促進」に対する満足度

【全体結果】

「文化・芸術活動の促進」に対する満足度では、「満足」(3.3%)「まあ満足」(32.8%)を合わせた割合が36.1%で、「やや不満」(17.2%)「不満」(6.7%)を合わせた割合(23.9%)を12.2ポイント上回っています。

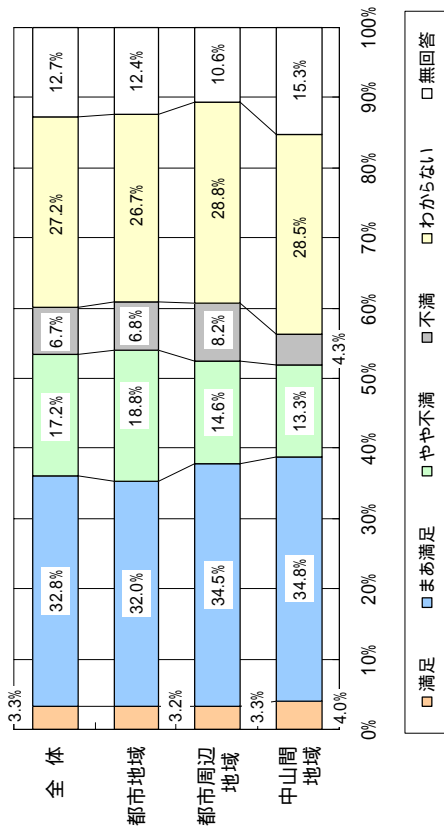

《地域別》

地域別では、「満足」「やや満足」を合わせた割合は、中山間地域が38.8%で最も高く、次いで都市周辺地域(37.8%)、都市地域(35.2%)となっています。

《年齢別》

年齢別では、「満足」「やや満足」を合わせた割合は、40歳代(42.8%)や50歳代(40.0%)で高くなっています。

《職業別》

職業別では、「満足」「やや満足」を合わせた割合は、公務員・団体職員が47.5%で最も高く、次いで運輸通信業(47.0%)、農林漁業(40.8%)となっています。

《世帯構成別》

世帯構成別では、「満足」「やや満足」を合わせた割合は、三世帯同居が39.5%で最も高く、次いで夫婦のみ(37.9%)、二世帯同居(子ども同居)(37.4%)となっています。

《居住年数別》

居住年数別では、「満足」「やや満足」を合わせた割合は、30年以上が37.0%で最も高く、次いで10～20年未満(36.6%)、20～30年未満(34.1%)となっています。

設問12 「4 文化・芸術活動の促進」に対する満足度

属性	項目	回答者数(人)	満足	まあ満足	やや不満	不満	わからない	無回答	
地域別	全体	3,059	3.3%	32.8%	17.2%	6.7%	27.2%	12.7%	
	都市地域	2,027	3.2%	32.0%	18.8%	6.8%	26.7%	12.4%	
	都市周辺地域	583	3.3%	34.5%	14.6%	8.2%	28.8%	10.6%	
	中山間地域	400	4.0%	34.8%	13.3%	4.3%	28.5%	15.3%	
	無回答	49	2.0%	30.6%	12.2%	8.2%	16.3%	30.6%	
	性別	男性	1,345	2.8%	35.5%	19.8%	6.0%	25.5%	10.4%
		女性	1,625	3.7%	30.7%	15.6%	7.4%	29.3%	13.4%
		無回答	89	3.4%	31.5%	7.9%	5.6%	14.6%	37.1%
	年齢	18・19歳	2	0.0%	50.0%	0.0%	0.0%	50.0%	0.0%
		20歳代	116	3.4%	25.0%	17.2%	6.0%	45.7%	2.6%
30歳代		323	2.5%	31.3%	20.7%	6.5%	36.8%	2.2%	
40歳代		357	2.5%	40.3%	21.0%	6.7%	26.3%	3.1%	
50歳代		522	4.4%	35.6%	19.2%	9.8%	25.1%	5.9%	
60～64歳		337	2.1%	35.9%	16.6%	5.6%	29.7%	10.1%	
65歳以上		1,352	3.6%	30.0%	15.1%	5.9%	24.1%	21.3%	
職業	無回答	50	2.0%	34.0%	8.0%	8.0%	16.0%	32.0%	
	農林漁業	98	0.0%	40.8%	10.2%	4.1%	23.5%	21.4%	
	製造業	269	3.7%	32.3%	18.6%	5.6%	36.4%	3.3%	
	建設業・鉱業	154	5.2%	26.6%	17.5%	9.1%	33.1%	8.4%	
	商業(小売・卸売)	119	0.8%	35.3%	23.5%	10.9%	21.0%	8.4%	
	金融業・保険業	30	0.0%	30.0%	26.7%	3.3%	26.7%	13.3%	
	サービス業	344	3.5%	33.1%	18.9%	6.4%	28.8%	9.3%	
	運輸通信業	66	0.0%	47.0%	16.7%	3.0%	22.7%	10.6%	
	公務員・団体職員	141	1.4%	46.1%	22.0%	8.5%	21.3%	0.7%	
	家事専業	384	5.7%	32.8%	16.7%	7.3%	27.3%	10.2%	
	無職	1,085	3.0%	30.3%	14.8%	5.9%	26.8%	19.1%	
	学生	5	0.0%	20.0%	20.0%	20.0%	40.0%	0.0%	
	その他	278	4.0%	32.7%	20.9%	8.6%	24.5%	9.4%	
	無回答	86	2.3%	32.6%	14.0%	7.0%	19.8%	24.4%	
	世帯構成	一人住まい	615	4.6%	28.0%	12.5%	6.0%	28.9%	20.0%
夫婦のみ		855	3.2%	34.7%	18.0%	6.3%	24.1%	13.7%	
二世帯同居(子ども同居)		1,039	3.4%	34.0%	18.4%	6.4%	29.0%	8.9%	
三世帯同居(親と同居)		195	1.0%	30.8%	26.2%	8.7%	26.2%	7.2%	
二世帯同居		157	3.8%	35.7%	16.6%	9.6%	28.0%	6.4%	
その他		136	0.7%	30.9%	16.2%	8.8%	30.0%	12.5%	
無回答		62	3.2%	38.7%	8.1%	6.5%	16.1%	27.4%	
居住年数	1年未満	59	3.4%	27.1%	16.9%	3.4%	44.1%	5.1%	
	1～10年未満	256	3.9%	28.9%	17.2%	4.3%	38.3%	7.4%	
	10～20年未満	224	4.0%	32.6%	18.8%	8.5%	31.7%	4.5%	
	20～30年未満	305	1.6%	32.5%	21.3%	8.9%	28.2%	7.5%	
	30年以上	2,031	3.4%	33.6%	16.9%	6.5%	25.1%	14.6%	
無回答	184	3.3%	32.6%	12.0%	8.7%	22.3%	21.2%		

「5 スポーツ・レクリエーションの振興」の満足度

【全体結果】

「スポーツ・レクリエーションの振興」に対する満足度では、「満足」(4.9%)「まあ満足」(35.6%)を合わせた割合が40.5%で、「やや不満」(15.9%)「不満」(5.5%)を合わせた割合(21.4%)を19.1ポイント上回っています。

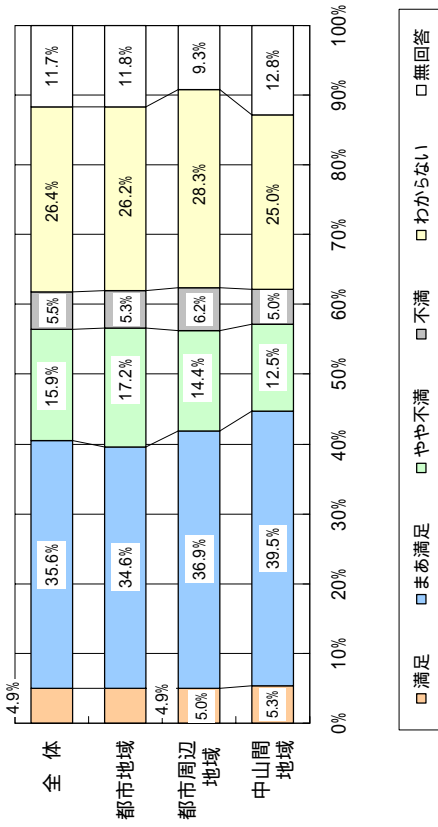

《地域別》

地域別では、「満足」「やや満足」を合わせた割合は、中山間地域が44.8%で最も高く、次いで都市周辺地域(41.9%)、都市地域(39.5%)となっています。

《年齢別》

年齢別では、「満足」「やや満足」を合わせた割合は、40歳代が47.4%で最も高く、次いで50歳代(44.1%)、60～64歳(42.1%)となっています。

《職業別》

職業別では、「満足」「やや満足」を合わせた割合は、運輸通信業が51.6%で最も高く、次いで公務員・団体職員(47.5%)、商業(小売・卸売)(45.4%)となっています。

《世帯構成別》

世帯構成別では、「満足」「やや満足」を合わせた割合は、三世帯同居が47.8%で最も高く、次いで二世帯同居(親と同居)(44.1%)、二世帯同居(子どもと同居)(43.2%)となっています。

《居住年数別》

居住年数別では、「満足」「やや満足」を合わせた割合は、30年以上が42.2%で最も高く、次いで10～20年未満(41.9%)、20～30年未満(41.0%)となっています。

設問12 「5 スポーツ・レクリエーションの振興」に対する満足度

属性	項目	回答者数(人)	満足	まあ満足	やや不満	不満	わからない	無回答	
地域別	全体	3,059	4.9%	35.6%	15.9%	5.5%	26.4%	11.7%	
	都市地域	2,027	4.9%	34.6%	17.2%	5.3%	26.2%	11.8%	
	都市周辺地域	583	5.0%	36.9%	14.4%	6.2%	28.3%	9.3%	
	中山間地域	400	5.3%	39.5%	12.5%	5.0%	25.0%	12.8%	
	無回答	49	4.1%	28.6%	8.2%	6.1%	26.5%	26.5%	
	性別	男性	1,345	5.1%	38.8%	19.3%	6.0%	21.6%	9.1%
		女性	1,625	4.8%	33.2%	13.3%	5.0%	31.0%	12.6%
		無回答	89	4.5%	30.3%	12.4%	4.5%	15.7%	32.6%
		18・19歳	2	0.0%	0.0%	0.0%	50.0%	50.0%	0.0%
	年齢	20歳代	116	4.3%	25.9%	16.4%	9.5%	41.4%	2.6%
30歳代		323	5.0%	35.6%	13.3%	7.7%	35.6%	2.8%	
40歳代		357	4.5%	42.9%	20.4%	6.2%	24.1%	2.0%	
50歳代		522	5.6%	38.5%	19.7%	6.5%	24.7%	5.0%	
60～64歳		337	4.7%	37.4%	18.1%	4.2%	25.8%	9.8%	
65歳以上		1,352	5.0%	33.1%	13.5%	4.3%	24.6%	19.6%	
職業	無回答	50	4.0%	32.0%	10.0%	4.0%	22.0%	28.0%	
	農林漁業	98	2.0%	42.9%	12.2%	4.1%	23.5%	15.3%	
	製造業	269	4.5%	38.7%	18.2%	7.4%	27.5%	3.7%	
	建設業・鉱業	154	5.2%	31.8%	20.8%	7.1%	27.3%	7.8%	
	商業(小売・卸売)	119	3.4%	42.0%	13.4%	8.4%	24.4%	8.4%	
	金融業・保険業	30	0.0%	36.7%	26.7%	6.7%	23.3%	6.7%	
	サービス業	344	5.2%	34.6%	18.6%	6.1%	27.3%	8.1%	
	運輸通信業	66	6.1%	45.5%	13.6%	1.5%	21.2%	12.1%	
	公務員・団体職員	141	2.8%	44.7%	23.4%	6.4%	22.7%	0.0%	
	家事専業	384	7.0%	35.4%	12.2%	5.7%	30.5%	9.1%	
	無職	1,085	4.8%	32.5%	14.4%	4.3%	26.2%	17.8%	
	学生	5	0.0%	20.0%	20.0%	40.0%	20.0%	0.0%	
	その他	278	6.5%	37.4%	16.9%	5.4%	24.8%	9.0%	
	無回答	86	2.3%	31.4%	14.0%	3.5%	26.7%	22.1%	
	世帯構成	一人住まい	615	4.9%	28.1%	11.7%	4.4%	31.9%	19.0%
		夫婦のみ	855	5.5%	37.2%	17.2%	5.7%	22.3%	12.0%
		二世帯同居(子ども同居)	1,039	5.0%	38.2%	17.4%	5.1%	26.1%	8.2%
		二世帯同居(親と同居)	195	2.1%	42.1%	17.9%	8.7%	23.1%	6.2%
		三世帯同居	157	8.3%	39.5%	16.6%	3.8%	25.5%	6.4%
その他		136	2.2%	25.0%	14.7%	8.8%	37.5%	11.8%	
無回答		62	3.2%	37.1%	8.1%	4.8%	24.2%	22.6%	
居住年数	1年未満	59	1.7%	25.4%	15.3%	5.1%	47.5%	5.1%	
	1～10年未満	256	4.7%	28.5%	14.1%	7.4%	38.7%	6.6%	
	10～20年未満	224	7.1%	34.8%	18.3%	8.5%	26.8%	4.5%	
	20～30年未満	305	3.6%	37.4%	19.3%	3.9%	28.5%	7.2%	
	30年以上	2,031	5.0%	37.2%	15.9%	4.9%	23.9%	13.1%	
無回答	184	5.4%	29.3%	9.8%	7.6%	26.6%	21.2%		

「6 国際交流など国際化への対応」に対する満足度

【全体結果】

「国際交流などの国際化への対応」に対する満足度では、「満足」(1.4%)「まあ満足」(15.8%)を合わせた割合が17.2%で、「やや不満」「不満」(14.8%)「不満足」(6.4%)を合わせた割合(21.2%)を4.0ポイント下回っています。

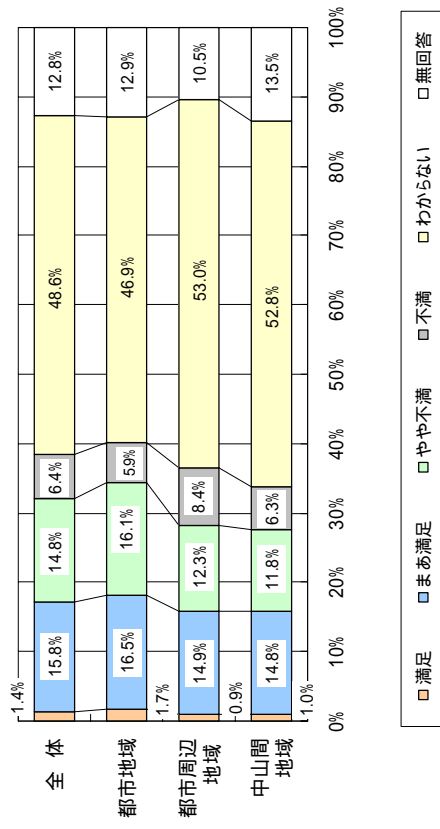

《地域別》

地域別では、「やや不満」「不満」を合わせた割合は、都市地域が22.0%で最も高く、次いで都市周辺地域(20.7%)、中山間地域(18.1%)となっています。

《年齢別》

年齢別では、「やや不満」「不満」を合わせた割合は、50歳代(28.2%)や40歳代(25.2%)で高くなっています。

《職業別》

職業別では、「やや不満」「不満」を合わせた割合は、金融業・保険業(30.0%)や商業(小売・卸売)(26.9%)で高くなっています。なお、学生では60.0%となっています。

《世帯構成別》

世帯構成別では、「やや不満」「不満」を合わせた割合は、二世帯同居(親と同居)が32.8%で最も高く、次いで夫婦のみ(22.4%)、二世帯同居(子どもと同居)(22.1%)となっています。

《居住年数別》

居住年数別では、「やや不満」「不満」を合わせた割合は、10～20年未満が23.7%で最も高く、次いで20～30年未満(21.9%)、30年以上(21.0%)となっています。

設問12 「6 国際交流など国際化への対応」に対する満足度

属性	項目	回答者数(人)	満足	まあ満足	やや不満	不満	わからない	無回答
全体		3,059	1.4%	15.8%	14.8%	6.4%	48.6%	12.8%
地域別								
	都市地域	2,027	1.7%	16.5%	16.1%	5.9%	46.9%	12.9%
	都市周辺地域	583	0.9%	14.9%	12.3%	8.4%	53.0%	10.5%
	中山間地域	400	1.0%	14.8%	11.8%	6.3%	52.8%	13.5%
	無回答	49	2.0%	8.2%	14.3%	6.1%	36.7%	32.7%
性別								
	男性	1,345	1.5%	17.9%	17.5%	7.5%	45.2%	10.3%
	女性	1,625	1.4%	14.3%	12.7%	5.7%	52.3%	13.6%
	無回答	89	1.1%	11.2%	12.4%	4.5%	33.7%	37.1%
年齢								
	18・19歳	2	50.0%	0.0%	0.0%	50.0%	0.0%	0.0%
	20歳代	116	1.7%	10.3%	12.1%	12.1%	62.1%	1.7%
	30歳代	323	0.9%	16.4%	14.2%	8.0%	58.5%	1.9%
	40歳代	357	0.8%	20.4%	19.6%	5.6%	50.7%	2.8%
	50歳代	522	1.3%	18.0%	19.2%	9.0%	46.4%	6.1%
	60～64歳	337	0.6%	18.7%	13.9%	4.7%	51.3%	10.7%
	65歳以上	1,352	1.8%	13.5%	12.4%	5.2%	45.4%	21.6%
	無回答	50	2.0%	12.0%	16.0%	6.0%	34.0%	30.0%
職業								
	農林漁業	98	0.0%	18.4%	12.2%	4.1%	45.9%	19.4%
	製造業	269	0.0%	17.8%	16.4%	9.7%	52.8%	3.3%
	建設業・鉱業	154	1.3%	14.3%	13.6%	7.1%	52.6%	11.0%
	商業(小売・卸売)	119	0.0%	14.3%	16.0%	10.9%	47.9%	10.9%
	金融業・保険業	30	0.0%	6.7%	23.3%	6.7%	56.7%	6.7%
	サービス業	344	1.5%	15.7%	16.9%	6.4%	50.6%	9.0%
	運輸通信業	66	1.5%	21.2%	15.2%	7.6%	43.9%	10.6%
	公務員・団体職員	141	1.4%	28.4%	23.4%	4.3%	42.6%	0.0%
	家事専業	384	2.3%	15.6%	12.2%	7.0%	53.9%	8.9%
	無職	1,085	1.7%	13.5%	13.1%	5.0%	47.1%	19.7%
	学生	5	20.0%	0.0%	0.0%	60.0%	20.0%	0.0%
	その他	278	1.8%	18.3%	16.2%	7.2%	47.5%	9.0%
	無回答	86	1.2%	14.0%	17.4%	4.7%	37.2%	25.6%
世帯構成								
	一人住まい	615	1.5%	15.3%	10.4%	4.2%	48.5%	20.2%
	夫婦のみ	855	1.9%	14.9%	15.4%	7.0%	47.0%	13.8%
	二世帯同居(子ども同居)	1,039	1.3%	18.1%	15.7%	6.4%	49.6%	8.9%
	三世帯同居(親と同居)	195	0.5%	12.3%	24.1%	8.7%	48.2%	6.2%
	二世帯同居	157	1.3%	16.6%	12.1%	8.3%	53.5%	8.3%
	その他	136	0.7%	11.0%	12.5%	8.1%	54.4%	13.2%
	無回答	62	1.6%	16.1%	17.7%	4.8%	33.9%	25.8%
居住年数								
	1年未満	59	1.7%	11.9%	11.9%	5.1%	62.7%	6.8%
	1～10年未満	256	2.0%	12.1%	12.5%	8.2%	58.2%	7.0%
	10～20年未満	224	1.8%	17.0%	16.1%	7.6%	53.6%	4.0%
	20～30年未満	305	1.6%	17.0%	15.7%	6.2%	49.8%	9.5%
	30年以上	2,031	1.2%	16.3%	14.9%	6.1%	47.2%	14.3%
	無回答	184	2.2%	13.6%	15.2%	7.1%	39.1%	22.8%

「7 道路の整備」に対する満足度

【全体結果】

「道路の整備」に対する満足度では、「満足」(17.4%)「まあ満足」(42.3%)を合わせた割合が59.7%で、「やや不満」「不満」(12.6%)を合わせた割合(28.6%)を31.1ポイント上回っています。

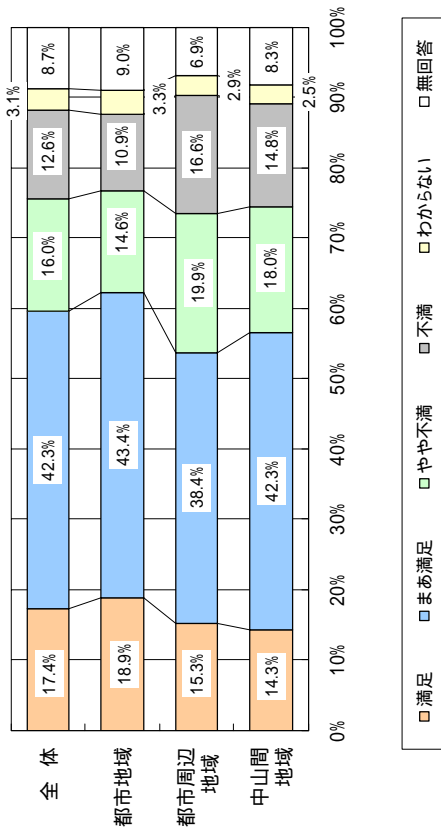

《地域別》

地域別では、「満足」「やや満足」を合わせた割合は、都市地域が62.3%で最も高く、次いで中山間地域(56.6%)、都市周辺地域(53.7%)となっています。

《年齢別》

年齢別では、「満足」「やや満足」を合わせた割合は、30歳代が70.6%で最も高く、次いで40歳代(63.3%)、50歳代(61.0%)となっています。

《職業別》

職業別では、「満足」「やや満足」を合わせた割合は、公務員・団体職員が71.6%で最も高く、次いで金融業・保険業(70.0%)、商業(小売・卸売)(69.7%)となっています。

《世帯構成別》

世帯構成別では、「満足」「やや満足」を合わせた割合は、三世帯同居が62.4%で最も高く、次いで夫婦のみ(61.8%)、二世帯同居(子ども同居)(61.6%)となっています。

《居住年数別》

居住年数別では、「満足」「やや満足」を合わせた割合は、20～30年未満が64.2%で最も高く、次いで10～20年未満(63.0%)、1～10年未満(62.9%)となっています。

設問12 「7 道路の整備」に対する満足度

属性	項目	回答者数(人)	満足	まあ満足	やや不満	不満	わからない	無回答
地域別	全体	3,059	17.4%	42.3%	16.0%	12.6%	3.1%	8.7%
	都市地域	2,027	18.9%	43.4%	14.6%	10.9%	3.3%	9.0%
	都市周辺地域	583	15.3%	38.4%	19.9%	16.6%	2.9%	6.9%
	中山間地域	400	14.3%	42.3%	18.0%	14.8%	2.5%	8.3%
性別	無回答	49	8.2%	42.9%	10.2%	14.3%	4.1%	20.4%
	男性	1,345	17.0%	44.5%	16.2%	14.2%	1.7%	6.4%
	女性	1,625	18.0%	41.0%	16.0%	11.0%	4.2%	9.8%
年齢	無回答	89	13.5%	31.5%	12.4%	15.7%	4.5%	22.5%
	18・19歳	2	0.0%	0.0%	50.0%	50.0%	0.0%	0.0%
	20歳代	116	21.6%	37.9%	20.7%	13.8%	4.3%	1.7%
	30歳代	323	28.2%	42.4%	13.0%	11.8%	2.5%	2.2%
	40歳代	357	18.5%	44.8%	17.9%	14.3%	2.8%	1.7%
	50歳代	522	14.8%	46.2%	20.7%	11.3%	2.9%	4.2%
	60～64歳	337	15.4%	42.7%	13.6%	16.0%	3.6%	8.6%
65歳以上	1,352	16.1%	40.5%	14.7%	11.7%	3.1%	13.9%	
職業	無回答	50	8.0%	40.0%	10.0%	14.0%	6.0%	22.0%
	農林漁業	98	6.1%	45.9%	13.3%	26.5%	0.0%	8.2%
	製造業	269	17.1%	40.1%	20.4%	16.7%	2.2%	3.3%
	建設業・鉱業	154	14.3%	42.9%	18.8%	17.5%	1.9%	4.5%
	商業(小売・卸売)	119	23.5%	46.2%	10.1%	16.0%	0.8%	3.4%
	金融業・保険業	30	20.0%	50.0%	13.3%	6.7%	3.3%	6.7%
	サービス業	344	20.1%	43.6%	17.2%	11.6%	2.0%	5.5%
	運輸通信業	66	15.2%	51.5%	10.6%	12.1%	1.5%	9.1%
	公務員・団体職員	141	23.4%	48.2%	14.9%	11.3%	1.4%	0.7%
	家事専業	384	19.8%	41.7%	17.4%	11.2%	2.9%	7.0%
	無職	1,085	15.9%	39.5%	15.7%	10.6%	4.8%	13.5%
	学生	5	0.0%	40.0%	40.0%	20.0%	0.0%	0.0%
	その他	278	19.1%	46.8%	14.4%	9.7%	2.5%	7.6%
	無回答	86	12.8%	36.0%	11.6%	17.4%	4.7%	17.4%
世帯構成	一人住まい	615	15.9%	41.5%	13.7%	8.9%	4.9%	15.1%
	夫婦のみ	855	19.2%	42.6%	15.8%	11.7%	2.1%	8.7%
	二世帯同居(子ども同居)	1,039	17.7%	43.9%	16.5%	13.8%	2.9%	5.3%
	三世帯同居(親と同居)	195	17.9%	40.0%	21.0%	13.8%	1.5%	5.6%
	三世帯同居	157	19.7%	42.7%	16.0%	15.3%	1.3%	4.5%
	その他	136	11.8%	35.3%	16.9%	18.4%	8.1%	9.6%
居住年数	無回答	62	8.1%	40.3%	14.5%	16.1%	1.6%	19.4%
	1年未満	59	18.6%	33.9%	16.9%	16.9%	8.5%	5.1%
	1～10年未満	256	18.8%	44.1%	13.7%	14.8%	4.3%	4.3%
	10～20年未満	224	17.9%	45.1%	17.0%	13.4%	2.7%	4.0%
	20～30年未満	305	20.3%	43.9%	19.0%	7.9%	2.6%	6.2%
30年以上	2,031	17.2%	41.8%	16.0%	12.8%	2.9%	9.3%	
無回答	184	12.5%	41.3%	12.5%	12.0%	3.3%	18.5%	



「8 公園や緑地などの整備」に対する満足度

【全体結果】

「公園や緑地などの整備」に対する満足度では、「満足」(11.7%)「まあ満足」(40.7%)を合わせた割合が52.4%で、「やや不満」「不満」(19.8%)を合わせた割合(31.9%)を20.5ポイント上回っています。

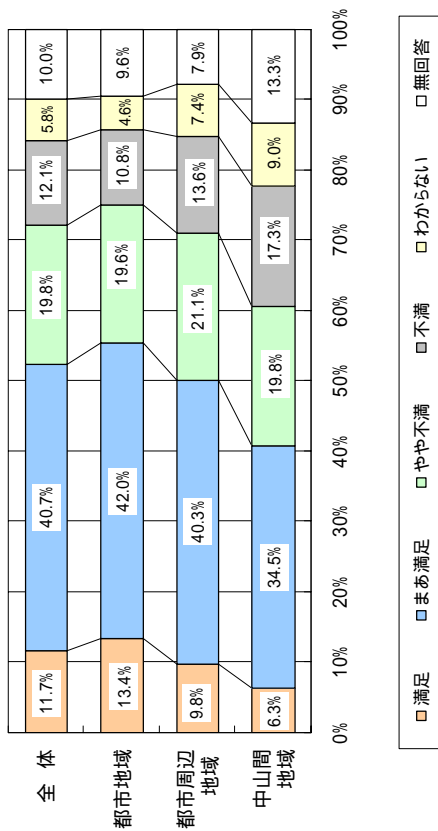

《地域別》

地域別では、「満足」「やや満足」を合わせた割合は、都市地域が55.4%で最も高く、次いで都市周辺地域(50.1%)、中山間地域(40.8%)となっています。

《年齢別》

年齢別では、「満足」「やや満足」を合わせた割合は、30歳代が57.6%で最も高く、次いで40歳代(53.5%)、60～64歳(53.1%)となっています。

《職業別》

職業別では、「満足」「やや満足」を合わせた割合は、公務員・団体職員(63.8%)やサービス業(58.8%)で高くなっています。なお、学生では80.0%となっています。

《世帯構成別》

世帯構成別では、「満足」「やや満足」を合わせた割合は、夫婦のみが56.5%で最も高く、次いで三世代同居(52.2%)、二世代同居(子どもと同居)、二世代同居(親と同居)ともに(51.8%)となっています。

《居住年数別》

居住年数別では、「満足」「やや満足」を合わせた割合は、10～20年未満が57.1%で最も高く、次いで1～10年未満(55.1%)、1年未満(54.3%)となっています。

設問12 「8 公園や緑地などの整備」に対する満足度

属性	項目	回答者数 (人)	満足	まあ満足	やや不満	不満	わからない	無回答
全体		3,059	11.7%	40.7%	19.8%	12.1%	5.8%	10.0%
地域別								
	都市地域	2,027	13.4%	42.0%	19.6%	10.8%	4.6%	9.6%
	都市周辺地域	583	9.8%	40.3%	21.1%	13.6%	7.4%	7.9%
	中山間地域	400	6.3%	34.5%	19.8%	17.3%	9.0%	13.3%
	無回答	49	10.2%	40.8%	12.2%	6.1%	8.2%	22.4%
性別								
	男性	1,345	12.4%	44.1%	21.1%	10.6%	4.5%	7.2%
	女性	1,625	11.0%	38.5%	19.0%	13.4%	6.8%	11.2%
	無回答	89	13.5%	28.1%	14.6%	9.0%	5.6%	29.2%
年齢								
	18・19歳	2	50.0%	0.0%	0.0%	50.0%	0.0%	0.0%
	20歳代	116	12.1%	38.8%	25.9%	12.9%	8.6%	1.7%
	30歳代	323	14.6%	43.0%	19.5%	14.9%	5.6%	2.5%
	40歳代	357	10.6%	42.9%	25.2%	15.1%	3.9%	2.2%
	50歳代	522	10.5%	42.3%	21.8%	14.8%	5.9%	4.6%
	60～64歳	337	8.9%	44.2%	17.5%	14.5%	6.5%	8.3%
	65歳以上	1,352	12.5%	38.5%	17.9%	8.9%	5.8%	16.5%
	無回答	50	8.0%	34.0%	16.0%	10.0%	8.0%	24.0%
職業								
	農林漁業	98	1.0%	36.7%	27.6%	9.2%	8.2%	17.3%
	製造業	269	8.6%	46.5%	25.3%	13.4%	4.1%	2.2%
	建設業・鉱業	154	9.7%	41.6%	22.1%	16.9%	4.5%	5.2%
	商業(小売・卸売)	119	9.2%	47.9%	18.5%	17.6%	1.7%	5.0%
	金融業・保険業	30	13.3%	43.3%	20.0%	10.0%	3.3%	10.0%
	サービス業	344	14.0%	44.8%	17.4%	11.9%	5.8%	6.1%
	運輸通信業	66	13.6%	40.9%	19.7%	10.6%	6.1%	9.1%
	公務員・団体職員	141	14.9%	48.9%	21.3%	10.6%	3.5%	0.7%
	家事専業	384	12.8%	37.0%	21.4%	16.1%	3.9%	8.9%
	無職	1,085	12.4%	37.8%	17.1%	10.0%	7.3%	15.5%
	学生	5	20.0%	60.0%	0.0%	20.0%	0.0%	0.0%
	その他	278	12.6%	42.8%	19.8%	12.2%	6.5%	6.1%
	無回答	86	8.1%	29.1%	26.7%	7.0%	8.1%	20.9%
世帯構成								
	一人住まい	615	12.0%	38.9%	17.1%	7.5%	7.5%	17.1%
	夫婦のみ	855	14.3%	42.2%	18.1%	11.7%	4.1%	9.6%
	二世代同居(子どもと同居)	1,039	10.9%	40.9%	23.2%	14.1%	4.4%	6.5%
	三世代同居(親と同居)	195	10.8%	41.0%	21.0%	15.4%	5.6%	6.2%
	三世代同居	157	5.1%	47.1%	20.4%	12.7%	8.3%	6.4%
	その他	136	10.3%	30.9%	17.6%	15.4%	16.2%	9.6%
	無回答	62	9.7%	37.1%	12.9%	9.7%	6.5%	24.2%
居住年数								
	1年未満	59	13.6%	40.7%	15.3%	10.2%	15.3%	5.1%
	1～10年未満	256	14.1%	41.0%	19.9%	10.9%	9.0%	5.1%
	10～20年未満	224	10.7%	46.4%	19.2%	13.4%	5.8%	4.5%
	20～30年未満	305	10.8%	42.0%	22.6%	14.8%	3.3%	6.6%
	30年以上	2,031	11.6%	39.8%	19.9%	12.0%	5.5%	11.1%
	無回答	184	11.4%	40.2%	15.8%	9.2%	5.4%	17.9%



「10 住環境の整備や土地区画整理事業の推進」に対する満足度

【全体結果】

「住環境の整備や土地区画整理事業の推進」に対する満足度では、「満足」(5.0%)、「まあ満足」(28.6%)を合わせた割合が33.6%で、「やや不満」(20.5%)、「不満」(11.6%)を合わせた割合(32.1%)を1.5ポイント上回っています。

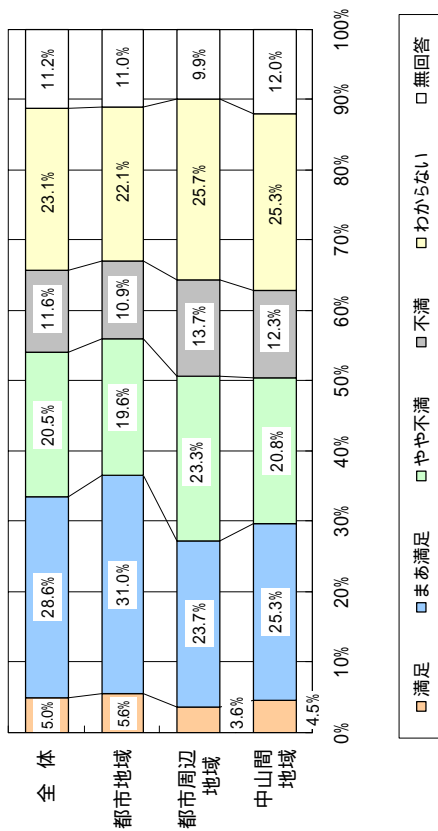

《地域別》

地域別では、「満足」「やや満足」を合わせた割合は、都市地域が36.6%で最も高く、次いで中山間地域(29.8%)、都市周辺地域(27.3%)となっています。

《年齢別》

年齢別では、「満足」「やや満足」を合わせた割合は、40歳代が41.5%で最も高く、次いで30歳代(38.4%)、60～64歳(36.5%)となっています。

《職業別》

職業別では、「満足」「やや満足」を合わせた割合は、公務員・団体職員が49.7%で最も高く、次いで運輸通信業(43.9%)、商業(小売・卸売)(37.8%)となっています。

《世帯構成別》

世帯構成別では、「満足」「やや満足」を合わせた割合は、二世帯同居(子ども同居)が35.1%で最も高く、次いで夫婦のみ(35.0%)、三世帯同居(34.4%)となっています。

《居住年数別》

居住年数別では、「満足」「やや満足」を合わせた割合は、20～30年未満が37.0%で最も高く、次いで10～20年未満(35.3%)、30年以上(34.3%)となっています。

設問12 「10 住環境の整備や土地区画整理事業の推進」に対する満足度

属性	項目	回答者数(人)	満足	まあ満足	やや不満	不満	わからない	無回答
地域別	全体	3,059	5.0%	28.6%	20.5%	11.6%	23.1%	11.2%
	都市地域	2,027	5.6%	31.0%	19.6%	10.9%	22.1%	11.0%
	都市周辺地域	583	3.6%	23.7%	23.3%	13.7%	25.7%	9.9%
	中山間地域	400	4.5%	25.3%	20.8%	12.3%	25.3%	12.0%
	無回答	49	0.0%	18.4%	20.4%	10.2%	20.4%	30.6%
性別	男性	1,345	5.2%	30.0%	24.7%	12.8%	18.9%	8.5%
	女性	1,625	4.9%	27.9%	17.2%	10.7%	26.8%	12.4%
	無回答	89	2.2%	21.3%	15.7%	9.0%	20.2%	31.5%
年齢	18・19歳	2	0.0%	0.0%	0.0%	50.0%	50.0%	0.0%
	20歳代	116	4.3%	19.0%	24.1%	11.2%	36.2%	5.2%
	30歳代	323	5.0%	33.4%	17.0%	9.6%	32.8%	2.2%
	40歳代	357	4.5%	37.0%	19.6%	15.7%	21.3%	2.0%
	50歳代	522	3.4%	29.7%	16.6%	12.3%	23.2%	4.8%
	60～64歳	337	6.8%	29.7%	19.0%	12.5%	22.0%	10.1%
	65歳以上	1,352	5.5%	25.8%	19.2%	10.6%	20.5%	18.5%
	無回答	50	0.0%	20.0%	22.0%	8.0%	22.0%	28.0%
職業	農林漁業	98	4.1%	22.4%	25.5%	18.4%	14.3%	15.3%
	製造業	269	2.6%	25.7%	23.0%	17.1%	27.5%	4.1%
	建設業・鉱業	154	5.2%	22.7%	24.7%	18.8%	20.8%	7.8%
	商業(小売・卸売)	119	1.7%	36.1%	18.5%	12.6%	25.2%	5.9%
	金融業・保険業	30	10.0%	23.3%	26.7%	13.3%	16.7%	10.0%
	サービス業	344	5.5%	31.1%	20.3%	10.8%	24.7%	7.6%
	運輸通信業	66	12.1%	31.8%	19.7%	10.6%	16.7%	9.1%
	公務員・団体職員	141	5.7%	44.0%	22.7%	6.4%	19.1%	2.1%
	家事専業	384	5.5%	28.9%	21.1%	9.9%	26.6%	8.1%
	無職	1,085	5.3%	26.0%	18.2%	10.3%	23.1%	17.0%
	学生	5	0.0%	0.0%	0.0%	80.0%	20.0%	0.0%
	その他	278	4.7%	34.9%	20.5%	10.1%	20.5%	9.4%
	無回答	86	1.2%	23.3%	23.3%	8.1%	22.1%	22.1%
世帯構成	一人住まい	615	5.0%	27.0%	14.1%	9.3%	25.4%	19.2%
	夫婦のみ	855	5.6%	29.4%	22.7%	12.2%	19.3%	10.9%
	二世帯同居(子ども同居)	1,039	4.8%	30.3%	22.3%	11.4%	23.8%	7.4%
	三世帯同居(親と同居)	195	5.1%	26.2%	21.0%	18.5%	23.1%	6.2%
	三世帯同居	157	3.8%	30.6%	19.7%	11.5%	26.1%	8.3%
	その他	136	5.1%	20.6%	20.6%	9.6%	32.4%	11.8%
居住年数	無回答	62	0.0%	27.4%	21.0%	12.9%	16.1%	22.6%
	1年未満	59	1.7%	27.1%	20.3%	6.8%	39.0%	5.1%
	1～10年未満	256	5.5%	23.0%	19.5%	13.7%	31.6%	6.6%
	10～20年未満	224	4.9%	30.4%	22.8%	13.8%	23.2%	4.9%
	20～30年未満	305	6.2%	30.8%	23.6%	6.6%	26.2%	6.9%
	30年以上	2,031	4.9%	29.4%	19.5%	12.3%	21.4%	12.5%
	無回答	184	3.8%	22.8%	24.5%	8.2%	20.7%	20.1%

「11 上水道の整備」に対する満足度

【全体結果】

「上水道の整備」に対する満足度では、「満足」(26.8%)、「まあ満足」(40.0%)を合わせた割合が66.8%で、「やや不満」(6.6%)、「不満」(7.3%)を合わせた割合(13.9%)を52.9ポイント上回っています。

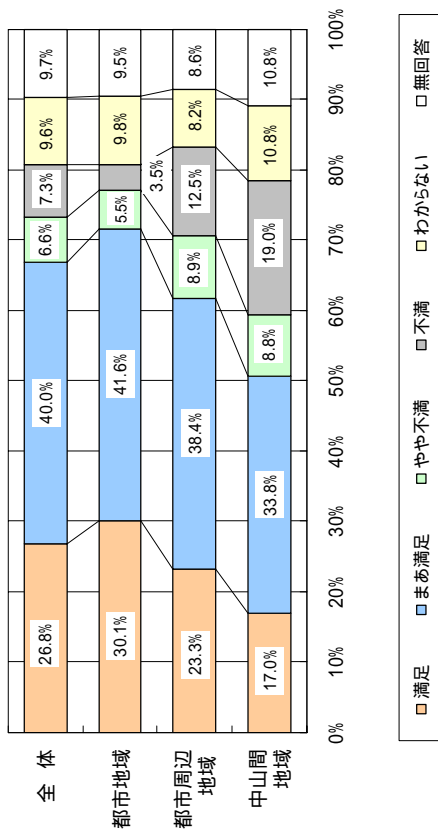

《地域別》

地域別では、「満足」「やや満足」を合わせた割合は、都市地域が71.7%で最も高く、次いで都市周辺地域(61.7%)、中山間地域(50.8%)となっています。

《年齢別》

年齢別では、「満足」「やや満足」を合わせた割合は、60～64歳(71.2%)や50歳代(70.3%)で高くなっています。

《職業別》

職業別では、「満足」「やや満足」を合わせた割合は、公務員・団体職員が78.0%で最も高く、次いで運輸通信業(75.8%)、商業(小売・卸売)(75.6%)となっています。

《世帯構成別》

世帯構成別では、「満足」「やや満足」を合わせた割合は、夫婦のみが71.5%で最も高く、次いで二世代同居(子ども同居)(68.5%)、三世代同居(66.9%)となっています。

《居住年数別》

居住年数別では、「満足」「やや満足」を合わせた割合は、30年以上が68.8%で最も高く、次いで20～30年未満(67.9%)、10～20年未満(64.3%)となっています。

設問12 「11 上水道の整備」に対する満足度

属性	項目	回答者数(人)	満足	まあ満足	やや不満	不満	わからない	無回答
地域	全体	3,059	26.8%	40.0%	6.6%	7.3%	9.6%	9.7%
	都市地域	2,027	30.1%	41.6%	5.5%	3.5%	9.8%	9.5%
	都市周辺地域	583	23.3%	38.4%	8.9%	12.5%	8.2%	8.6%
	中山間地域	400	17.0%	33.8%	8.8%	19.0%	10.8%	10.8%
性別	無回答	49	10.2%	42.9%	6.1%	6.1%	12.2%	22.4%
	男性	1,345	27.3%	42.9%	6.9%	8.6%	6.8%	7.6%
	女性	1,625	26.8%	38.0%	6.3%	6.2%	12.0%	10.6%
	無回答	89	18.0%	32.6%	7.9%	7.9%	10.1%	23.6%
年齢	18・19歳	2	0.0%	100.0%	0.0%	0.0%	0.0%	0.0%
	20歳代	116	15.5%	42.2%	8.6%	6.0%	25.0%	2.6%
	30歳代	323	23.8%	40.9%	6.5%	8.4%	18.6%	1.9%
	40歳代	357	23.8%	45.9%	8.1%	8.1%	12.6%	1.4%
	50歳代	522	26.6%	43.7%	6.9%	8.4%	9.4%	5.0%
	60～64歳	337	32.0%	39.2%	4.7%	7.7%	7.1%	9.2%
職業	65歳以上	1,352	28.8%	36.9%	6.2%	6.3%	6.0%	15.8%
	無回答	50	4.0%	36.0%	12.0%	10.0%	14.0%	24.0%
	農林漁業	98	18.4%	36.7%	3.1%	22.4%	6.1%	13.3%
	製造業	269	24.5%	42.8%	10.4%	10.0%	9.3%	3.0%
世帯構成	建設業・鉱業	154	18.2%	44.8%	9.1%	11.0%	11.0%	5.8%
	商業(小売・卸売)	119	33.6%	42.0%	5.9%	4.2%	6.7%	7.6%
	金融業・保険業	30	23.3%	43.3%	3.3%	3.3%	16.7%	10.0%
	サービス業	344	24.1%	41.6%	6.1%	9.0%	13.1%	6.1%
	運輸通信業	66	30.3%	45.5%	3.0%	4.5%	7.6%	9.1%
	公務員・団体職員	141	30.5%	47.5%	6.4%	4.3%	9.9%	1.4%
	家事専業	384	26.6%	38.5%	7.0%	7.3%	13.0%	7.6%
	無職	1,085	28.7%	37.6%	5.6%	5.5%	7.8%	14.7%
	学生	5	20.0%	40.0%	0.0%	40.0%	0.0%	0.0%
	その他	278	31.7%	39.2%	7.9%	5.0%	9.4%	6.8%
居住年数	無回答	86	14.0%	39.5%	8.1%	8.1%	10.5%	19.8%
	一人住まい	615	27.6%	35.4%	5.5%	4.4%	11.2%	15.8%
	夫婦のみ	855	30.1%	41.4%	6.2%	7.0%	5.8%	9.5%
	二世代同居(子ども同居)	1,039	26.7%	41.8%	7.7%	7.4%	10.1%	6.4%
	二世代同居(親と同居)	195	21.5%	39.5%	7.2%	14.9%	11.8%	5.1%
	三世代同居	157	24.2%	42.7%	4.5%	10.2%	10.2%	8.3%
	その他	136	19.1%	34.6%	8.8%	7.4%	19.9%	10.3%
居住年数	無回答	62	14.5%	43.5%	3.2%	6.5%	8.1%	24.2%
	1年未満	59	25.4%	28.8%	5.1%	8.5%	27.1%	5.1%
	1～10年未満	256	21.9%	40.6%	8.6%	8.2%	16.0%	4.7%
	10～20年未満	224	18.8%	45.5%	8.9%	10.3%	12.5%	4.0%
	20～30年未満	305	22.3%	45.6%	8.9%	5.9%	11.5%	5.9%
	30年以上	2,031	29.6%	39.2%	5.9%	6.8%	7.6%	10.7%
無回答	184	19.6%	35.3%	5.4%	9.2%	10.9%	19.6%	

「12 下水道・排水施設の整備」に対する満足度

【全体結果】

「下水道・排水施設の整備」に対する満足度では、「満足」(23.4%)、「まあ満足」(42.4%)を合わせた割合が65.8%で、「やや不満」「不満」(8.0%)を合わせた割合(17.0%)を48.8ポイント上回っています。

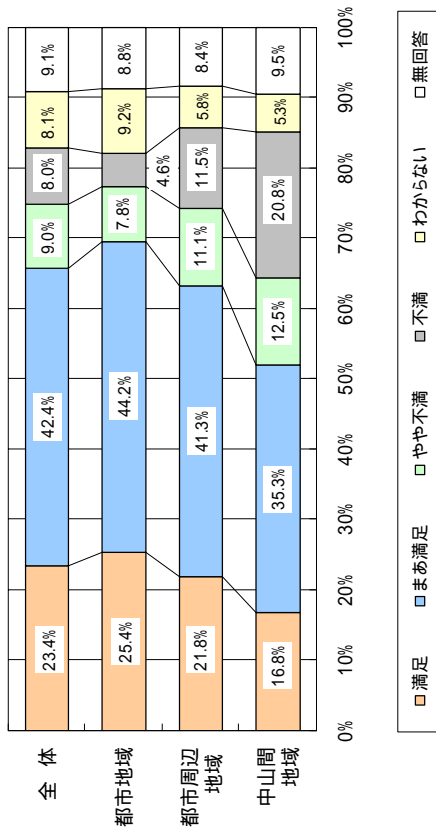

《地域別》

地域別では、「満足」「やや満足」を合わせた割合は、都市地域が69.6%で最も高く、次いで都市周辺地域(63.1%)、中山間地域(52.1%)となっています。

《年齢別》

年齢別では、「満足」「やや満足」を合わせた割合は、60～64歳が71.5%で最も高く、次いで50歳代(69.5%)、40歳代(68.6%)となっています。

《職業別》

職業別では、「満足」「やや満足」を合わせた割合は、運輸通信業が77.3%で最も高く、次いで公務員・団体職員(73.7%)、商業(小売・卸売)(73.1%)となっています。

《世帯構成別》

世帯構成別では、「満足」「やや満足」を合わせた割合は、夫婦のみが69.7%で最も高く、次いで二世帯同居(子どもと同居)(68.8%)、二世帯同居(親と同居)(62.6%)となっています。

《居住年数別》

居住年数別では、「満足」「やや満足」を合わせた割合は、10～20年未満が69.2%で最も高く、次いで20～30年未満(68.5%)、30年以上(66.5%)となっています。

設問12 「12 下水道・排水施設の整備」に対する満足度

属性	項目	回答者数(人)	満足	まあ満足	やや不満	不満	わからない	無回答
全体		3,059	23.4%	42.4%	9.0%	8.0%	8.1%	9.1%
地域別								
	都市地域	2,027	25.4%	44.2%	7.8%	4.6%	9.2%	8.8%
	都市周辺地域	583	21.8%	41.3%	11.1%	11.5%	5.8%	8.4%
	中山間地域	400	16.8%	35.3%	12.5%	20.8%	5.3%	9.5%
	無回答	49	14.3%	40.8%	4.1%	4.1%	14.3%	22.4%
性別								
	男性	1,345	23.2%	46.0%	9.9%	8.6%	5.4%	7.0%
	女性	1,625	23.8%	39.6%	8.4%	7.7%	10.5%	10.0%
	無回答	89	19.1%	39.3%	6.7%	5.6%	5.6%	23.6%
年齢								
	18・19歳	2	0.0%	50.0%	0.0%	0.0%	50.0%	0.0%
	20歳代	116	13.8%	35.3%	11.2%	7.8%	30.2%	1.7%
	30歳代	323	22.6%	41.2%	9.3%	8.7%	15.8%	2.5%
	40歳代	357	19.9%	48.7%	10.9%	7.6%	11.2%	1.7%
	50歳代	522	22.6%	46.9%	10.5%	8.0%	7.9%	4.0%
	60～64歳	337	27.0%	44.5%	5.6%	8.9%	4.7%	9.2%
	65歳以上	1,352	25.3%	39.4%	8.6%	7.8%	4.4%	14.5%
	無回答	50	8.0%	42.0%	8.0%	6.0%	10.0%	26.0%
職業								
	農林漁業	98	13.3%	36.7%	13.3%	22.4%	3.1%	11.2%
	製造業	269	20.8%	47.2%	12.3%	7.4%	8.9%	3.3%
	建設業・鉱業	154	16.9%	43.5%	13.0%	13.0%	9.1%	4.5%
	商業(小売・卸売)	119	26.9%	46.2%	6.7%	5.9%	5.9%	8.4%
	金融業・保険業	30	16.7%	53.3%	10.0%	3.3%	13.3%	3.3%
	サービス業	344	23.0%	43.9%	10.8%	6.4%	10.8%	5.2%
	運輸通信業	66	28.8%	48.5%	4.5%	6.1%	6.1%	6.1%
	公務員・団体職員	141	25.5%	48.2%	12.1%	5.0%	8.5%	0.7%
	家事専業	384	21.9%	42.2%	7.6%	9.9%	11.7%	6.8%
	無職	1,085	25.4%	40.5%	7.0%	7.0%	6.1%	14.0%
	学生	5	0.0%	40.0%	20.0%	20.0%	20.0%	0.0%
	その他	278	27.3%	38.8%	10.1%	8.3%	7.9%	7.6%
	無回答	86	15.1%	40.7%	9.3%	4.7%	10.5%	19.8%
世帯構成								
	一人住まい	615	23.1%	37.9%	8.0%	5.4%	10.6%	15.1%
	夫婦のみ	855	25.1%	44.6%	8.8%	7.4%	5.3%	8.9%
	二世帯同居(子どもと同居)	1,039	24.2%	44.6%	9.0%	7.6%	8.4%	6.3%
	二世帯同居(親と同居)	195	22.6%	40.0%	12.8%	12.8%	7.7%	4.1%
	三世帯同居	157	22.9%	39.5%	9.6%	15.3%	6.4%	6.4%
	その他	136	14.0%	39.0%	9.6%	11.8%	16.2%	9.6%
	無回答	62	12.9%	45.2%	8.1%	8.1%	6.5%	19.4%
居住年数								
	1年未満	59	20.3%	33.9%	6.8%	8.5%	25.4%	5.1%
	1～10年未満	256	20.3%	40.2%	9.4%	7.0%	18.8%	4.3%
	10～20年未満	224	18.8%	50.4%	10.3%	4.0%	12.1%	4.5%
	20～30年未満	305	20.3%	48.2%	8.2%	8.5%	9.2%	5.6%
	30年以上	2,031	25.0%	41.5%	9.3%	8.5%	5.7%	10.9%
	無回答	184	21.2%	39.1%	6.5%	7.6%	7.6%	17.9%

「13 河川・水路の整備」に対する満足度

【全体結果】

「河川・水路の整備」に対する満足度では、「満足」(8.8%)、「まあ満足」(38.5%)を合わせた割合が47.3%で、「やや不満」(17.0%)、「不満」(8.4%)を合わせた割合(25.4%)を21.9ポイント上回っています。

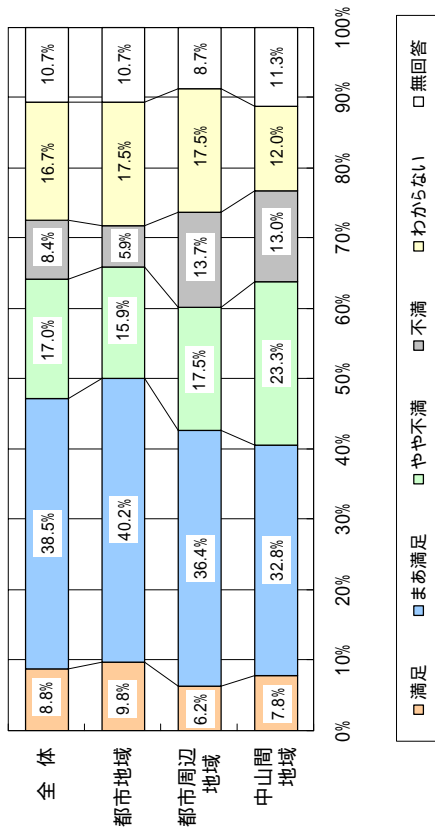

《地域別》

地域別では、「満足」「やや満足」を合わせた割合は、都市地域が50.0%で最も高く、次いで都市周辺地域(42.5%)、中山間地域(40.6%)となっています。

《年齢別》

年齢別では、「満足」「やや満足」を合わせた割合は、40歳代が54.3%で最も高く、次いで30歳代(52.9%)、60～64歳(49.8%)となっています。

《職業別》

職業別では、「満足」「やや満足」を合わせた割合は、運輸通信業が66.7%、次いで公務員・団体職員(66.6%)、商業(小売・卸売)(61.4%)となっています。

《世帯構成別》

世帯構成別では、「満足」「やや満足」を合わせた割合は、夫婦のみ、二世帯同居(子どもと同居)ともに50.1%で最も高く、次いで三世帯同居(47.8%)、一人住まい(42.8%)となっています。

《居住年数別》

居住年数別では、「満足」「やや満足」を合わせた割合は、1年未満が52.6%で最も高く、次いで10～20年未満(50.9%)、1～10年未満(48.9%)となっています。

設問12 「13 河川・水路の整備」に対する満足度

属性	項目	回答者数(人)	満足	まあ満足	やや不満	不満	わからない	無回答
全体		3,059	8.8%	38.5%	17.0%	8.4%	16.7%	10.7%
地域別	都市地域	2,027	9.8%	40.2%	15.9%	5.9%	17.5%	10.7%
	都市周辺地域	583	6.2%	36.4%	17.5%	13.7%	17.5%	8.7%
	中山間地域	400	7.8%	32.8%	23.3%	13.0%	12.0%	11.3%
	無回答	49	6.1%	38.8%	6.1%	8.2%	14.3%	26.5%
性別	男性	1,345	9.0%	44.8%	18.7%	8.2%	11.4%	8.0%
	女性	1,625	8.7%	33.8%	16.0%	8.6%	21.2%	11.8%
	無回答	89	7.9%	29.2%	10.1%	7.9%	13.5%	31.5%
年齢	18～19歳	2	0.0%	0.0%	0.0%	50.0%	50.0%	0.0%
	20歳代	116	6.9%	38.8%	13.8%	4.3%	34.5%	1.7%
	30歳代	323	9.9%	43.0%	14.6%	6.8%	22.9%	2.8%
	40歳代	357	8.1%	46.2%	20.2%	5.6%	17.9%	2.0%
	50歳代	522	7.9%	41.2%	21.6%	7.9%	16.7%	4.8%
	60～64歳	337	8.0%	41.8%	15.1%	10.1%	14.8%	10.1%
	65歳以上	1,352	9.6%	33.7%	16.1%	9.4%	14.0%	17.2%
	無回答	50	4.0%	34.0%	6.0%	12.0%	12.0%	32.0%
職業	農林漁業	98	3.1%	26.5%	33.7%	24.5%	2.0%	10.2%
	製造業	269	7.1%	47.6%	21.9%	5.6%	14.5%	3.3%
	建設業・鉱業	154	12.3%	34.4%	19.5%	12.3%	16.9%	4.5%
	商業(小売・卸売)	119	11.8%	49.6%	11.8%	2.5%	15.1%	9.2%
	金融業・保険業	30	6.7%	46.7%	13.3%	3.3%	23.3%	6.7%
	サービス業	344	6.4%	42.2%	18.3%	6.4%	19.8%	7.0%
	運輸通信業	66	19.7%	47.0%	15.2%	3.0%	6.1%	9.1%
	公務員・団体職員	141	9.9%	56.7%	15.6%	5.0%	12.8%	0.0%
	家事専業	384	7.8%	33.6%	19.8%	9.1%	20.8%	8.9%
	無職	1,085	9.5%	34.1%	14.4%	9.1%	16.7%	16.2%
	学生	5	0.0%	0.0%	20.0%	40.0%	40.0%	0.0%
	その他	278	9.4%	38.5%	15.5%	7.6%	19.8%	9.4%
	無回答	86	4.7%	40.7%	10.5%	7.0%	12.8%	24.4%
世帯構成	一人住まい	615	8.0%	34.8%	14.1%	5.9%	19.0%	18.2%
	夫婦のみ	855	10.2%	39.9%	17.2%	8.7%	13.3%	10.8%
	二世帯同居(子どもと同居)	1,039	9.6%	40.5%	18.5%	8.9%	16.3%	6.3%
	二世帯同居(親と同居)	195	7.2%	32.3%	28.7%	6.7%	19.0%	6.2%
	三世帯同居	157	5.1%	42.7%	14.0%	12.7%	15.9%	9.6%
	その他	136	6.6%	30.9%	8.8%	12.5%	29.4%	11.8%
	無回答	62	3.2%	46.8%	6.5%	6.5%	14.5%	22.6%
居住年数	1年未満	59	6.8%	45.8%	11.9%	3.4%	27.1%	5.1%
	1～10年未満	256	9.4%	39.5%	15.2%	5.1%	25.0%	5.9%
	10～20年未満	224	6.3%	44.6%	21.4%	5.4%	17.4%	4.9%
	20～30年未満	305	8.2%	40.3%	17.0%	4.9%	23.0%	6.6%
	30年以上	2,031	9.2%	37.3%	17.5%	9.6%	14.7%	11.7%
	無回答	184	8.2%	37.5%	9.8%	10.3%	12.5%	21.7%

「14 廃棄物処理対策や自然環境への取り組み」に対する満足度

【全体結果】

「廃棄物処理対策や自然環境への取り組み」に対する満足度では、「満足」(5.8%)、「まあ満足」(31.5%)を合わせた割合が37.3%で、「やや不満」「不満」(26.9%)を合わせた割合(38.5%)を1.2ポイント下回っています。

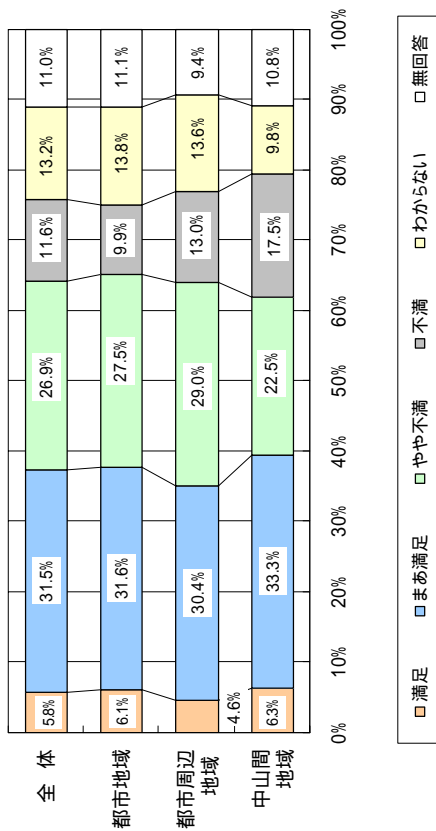

《地域別》

地域別では、「やや不満」「不満」を合わせた割合は、都市周辺地域が42.0%で最も高く、次いで中山間地域(40.0%)、都市地域(37.4%)となっています。

《年齢別》

年齢別では、「やや不満」「不満」を合わせた割合は、50歳代が45.0%で最も高く、次いで60～64歳(44.3%)、40歳代(43.9%)となっています。

《職業別》

職業別では、「やや不満」「不満」を合わせた割合は、建設業・鉱業が48.7%、次いで製造業(47.6%)、商業(小売・卸売)、公務員・団体職員ともに45.4%となっています。

《世帯構成別》

世帯構成別では、「やや不満」「不満」を合わせた割合は、二世帯同居(親と同居)が43.1%で最も高く、次いで二世帯同居(子どもと同居)(42.7%)、三世帯同居(42.0%)となっています。

《居住年数別》

居住年数別では、「やや不満」「不満」を合わせた割合は、30年以上が46.6%で最も高く、次いで10～20年未満(42.4%)、30年以上(38.0%)となっています。

設問12 「14 廃棄物処理対策や自然環境への取り組み」に対する満足度

属性	項目	回答者数(人)	満足	まあ満足	やや不満	不満	わからない	無回答	
地域別	全体	3,059	5.8%	31.5%	26.9%	11.6%	13.2%	11.0%	
	都市地域	2,027	6.1%	31.6%	27.5%	9.9%	13.8%	11.1%	
	都市周辺地域	583	4.6%	30.4%	29.0%	13.0%	13.6%	9.4%	
	中山間地域	400	6.3%	33.3%	22.5%	17.5%	9.8%	10.8%	
	無回答	49	2.0%	28.6%	16.3%	18.4%	12.2%	22.4%	
	性別	男性	1,345	4.9%	34.0%	30.3%	11.4%	10.5%	8.9%
		女性	1,625	6.6%	29.4%	24.9%	11.8%	15.7%	11.7%
		無回答	89	4.5%	33.7%	13.5%	11.2%	9.0%	28.1%
		18-19歳	2	0.0%	0.0%	100.0%	0.0%	0.0%	0.0%
	年齢	20歳代	116	8.6%	22.4%	26.7%	12.9%	27.6%	1.7%
		30歳代	323	5.0%	30.3%	25.7%	15.2%	19.5%	4.3%
		40歳代	357	3.9%	34.7%	33.3%	10.6%	14.0%	3.4%
		50歳代	522	3.1%	32.6%	31.8%	13.2%	13.6%	5.7%
		60～64歳	337	5.9%	30.9%	30.9%	13.4%	9.8%	9.2%
65歳以上		1,352	7.3%	31.5%	23.0%	9.8%	11.1%	17.2%	
職業	無回答	50	4.0%	32.0%	16.0%	12.0%	10.0%	26.0%	
	農林漁業	98	5.1%	39.8%	22.4%	17.3%	5.1%	10.2%	
	製造業	269	2.6%	31.6%	35.3%	12.3%	15.2%	3.0%	
	建設業・鉱業	154	5.2%	26.0%	33.8%	14.9%	12.3%	7.8%	
	商業(小売・卸売)	119	5.9%	29.4%	29.4%	16.0%	10.1%	9.2%	
	金融業・保険業	30	3.3%	36.7%	30.0%	13.3%	13.3%	3.3%	
	サービス業	344	7.6%	33.4%	25.6%	11.9%	13.4%	8.1%	
	運輸通信業	66	3.0%	34.8%	34.8%	6.1%	10.6%	10.6%	
	公務員・団体職員	141	5.0%	35.5%	36.2%	9.2%	13.5%	0.7%	
	家事専業	384	6.3%	29.2%	27.6%	12.8%	16.7%	7.6%	
	無職	1,085	6.8%	30.7%	22.8%	10.1%	12.8%	16.8%	
	学生	5	0.0%	20.0%	40.0%	40.0%	0.0%	0.0%	
	その他	278	5.0%	34.2%	27.3%	9.7%	14.0%	9.7%	
	無回答	86	2.3%	29.1%	20.9%	15.1%	10.5%	22.1%	
	世帯構成	一人住まい	615	8.3%	30.1%	21.8%	10.2%	13.0%	16.6%
		夫婦のみ	855	5.1%	34.2%	26.1%	11.8%	11.9%	10.9%
		二世帯同居(子どもと同居)	1,039	5.0%	31.1%	31.2%	11.5%	13.8%	7.5%
二世帯同居(親と同居)		195	6.7%	27.7%	31.3%	11.8%	14.9%	7.7%	
三世帯同居		157	5.1%	31.8%	27.4%	14.6%	9.6%	11.5%	
その他		136	6.6%	27.2%	22.8%	10.3%	22.1%	11.0%	
無回答		62	0.0%	37.1%	12.9%	19.4%	8.1%	22.6%	
居住年数	1年未満	59	3.4%	35.6%	16.9%	11.9%	27.1%	5.1%	
	1～10年未満	256	8.2%	27.0%	24.2%	11.7%	23.8%	5.1%	
	10～20年未満	224	4.0%	33.0%	33.9%	8.5%	14.7%	5.8%	
	20～30年未満	305	4.9%	25.2%	33.8%	12.8%	15.1%	8.2%	
	30年以上	2,031	6.0%	32.5%	26.2%	11.8%	11.4%	12.1%	
無回答	184	4.3%	34.2%	21.7%	11.4%	8.7%	19.6%		

「15 C A T Vや高速通信網など情報化への対応」に対する満足度

【全体結果】

「C A T Vや高速通信網など情報化への対応」に対する満足度では、「満足」(6.5%)「まあ満足」(35.7%)を合わせた割合が42.2%で、「やや不満」(14.4%)「不満」(6.5%)を合わせた割合(20.9%)を21.3ポイント上回っています。

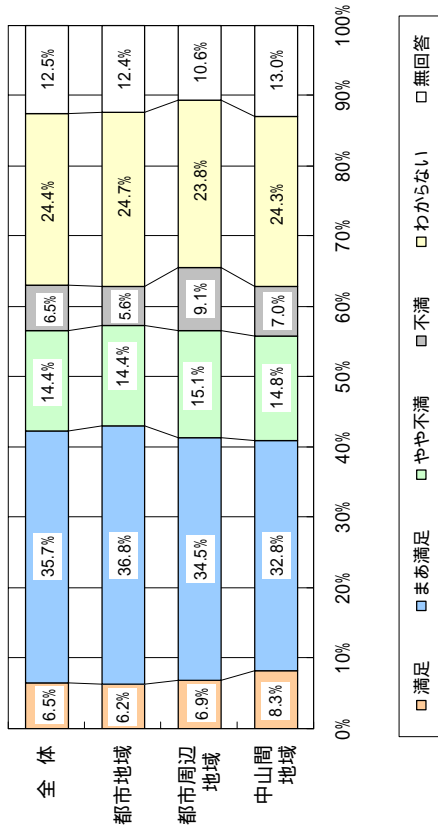

《地域別》

地域別では、「満足」「やや満足」を合わせた割合は、都市地域が43.0%で最も高く、次いで都市周辺地域(41.4%)、中山間地域(41.1%)となっています。

《年齢別》

年齢別では、「満足」「やや満足」を合わせた割合は、40歳代が52.1%で最も高くなっています。また、50歳代(48.6%)でも高くなっています。

《職業別》

職業別では、「満足」「やや満足」を合わせた割合は、公務員・団体職員(60.9%)や運輸通信業(54.5%)で高くなっています。なお、学生では80.0%となっています。

《世帯構成別》

世帯構成別では、「満足」「やや満足」を合わせた割合は、三世帯同居が47.7%で最も高く、次いで夫婦のみ(46.6%)、二世帯同居(子ども同居)(44.1%)となっています。

《居住年数別》

居住年数別では、「満足」「やや満足」を合わせた割合は、1年未満が50.9%で最も高く、次いで10～20年未満(44.7%)、1～10年未満(44.1%)となっています。

設問12 「15 C A T Vや高速通信網など情報化への対応」に対する満足度

属性	項目	回答者数(人)	満足	まあ満足	やや不満	不満	わからない	無回答
全体		3,059	6.5%	35.7%	14.4%	6.5%	24.4%	12.5%
地域別								
	都市地域	2,027	6.2%	36.8%	14.4%	5.6%	24.7%	12.4%
	都市周辺地域	583	6.9%	34.5%	15.1%	9.1%	23.8%	10.6%
	中山間地域	400	8.3%	32.8%	14.8%	7.0%	24.3%	13.0%
	無回答	49	0.0%	28.6%	8.2%	10.2%	20.4%	32.7%
性別								
	男性	1,345	6.5%	42.8%	16.0%	6.1%	19.4%	9.2%
	女性	1,625	6.7%	30.0%	13.6%	7.0%	29.0%	13.8%
	無回答	89	3.4%	31.5%	6.7%	5.6%	15.7%	37.1%
年齢								
	18・19歳	2	0.0%	50.0%	0.0%	0.0%	50.0%	0.0%
	20歳代	116	6.0%	33.6%	25.0%	18.1%	15.5%	1.7%
	30歳代	323	8.4%	36.5%	21.7%	16.1%	14.9%	2.5%
	40歳代	357	7.8%	44.3%	22.7%	9.2%	14.0%	2.0%
	50歳代	522	6.3%	42.3%	16.5%	6.7%	22.4%	5.7%
	60～64歳	337	8.6%	38.0%	12.2%	3.3%	26.7%	11.3%
	65歳以上	1,352	5.5%	30.2%	9.8%	3.3%	30.7%	20.6%
	無回答	50	2.0%	36.0%	6.0%	8.0%	14.0%	34.0%
職業								
	農林漁業	98	8.2%	38.8%	11.2%	6.1%	18.4%	17.3%
	製造業	269	5.6%	42.4%	23.8%	11.2%	14.1%	3.0%
	建設業・鉱業	154	7.1%	34.4%	20.8%	10.4%	21.4%	5.8%
	商業(小売・卸売)	119	7.6%	37.0%	17.6%	5.9%	19.3%	12.6%
	金融業・保険業	30	0.0%	46.7%	30.0%	10.0%	6.7%	6.7%
	サービス業	344	7.3%	39.2%	16.9%	9.6%	20.3%	6.7%
	運輸通信業	66	12.1%	42.4%	21.2%	6.1%	9.1%	9.1%
	公務員・団体職員	141	9.2%	51.8%	19.9%	8.5%	10.6%	0.0%
	家事専業	384	8.1%	29.7%	13.0%	6.5%	31.5%	11.2%
	無職	1,085	6.1%	31.2%	9.0%	3.6%	31.1%	19.1%
	学生	5	20.0%	60.0%	0.0%	0.0%	20.0%	0.0%
	その他	278	4.0%	37.8%	17.3%	7.2%	24.1%	9.7%
	無回答	86	1.2%	37.2%	10.5%	5.8%	17.4%	27.9%
世帯構成								
	一人住まい	615	6.0%	28.3%	9.3%	4.7%	30.9%	20.8%
	夫婦のみ	855	7.1%	39.5%	13.6%	4.8%	22.7%	12.3%
	二世帯同居(子ども同居)	1,039	6.8%	37.3%	17.0%	7.5%	22.9%	8.4%
	三世帯同居(親と同居)	195	5.1%	36.9%	22.1%	12.3%	19.0%	4.6%
	二世帯同居	157	7.6%	40.1%	15.9%	6.4%	18.5%	11.5%
	その他	136	5.9%	26.5%	13.2%	8.8%	32.4%	13.2%
	無回答	62	0.0%	32.3%	9.7%	9.7%	22.6%	25.8%
居住年数								
	1年未満	59	8.5%	42.4%	20.3%	11.9%	11.9%	5.1%
	1～10年未満	256	6.6%	37.5%	18.0%	12.5%	19.5%	5.9%
	10～20年未満	224	5.4%	39.3%	18.3%	10.3%	20.5%	6.3%
	20～30年未満	305	6.6%	36.4%	17.7%	9.8%	22.6%	6.9%
	30年以上	2,031	6.7%	35.2%	13.1%	4.8%	26.1%	14.0%
	無回答	184	4.3%	30.4%	12.0%	6.0%	23.9%	23.4%



「16 高齢者福祉の充実」に対する満足度

【全体結果】

「高齢者福祉の充実」に対する満足度では、「満足」(3.8%)「まあ満足」(29.2%)を合わせた割合が33.0%で、「やや不満」「不満」(25.4%)を合わせた割合(37.7%)を4.7ポイント下回っています。

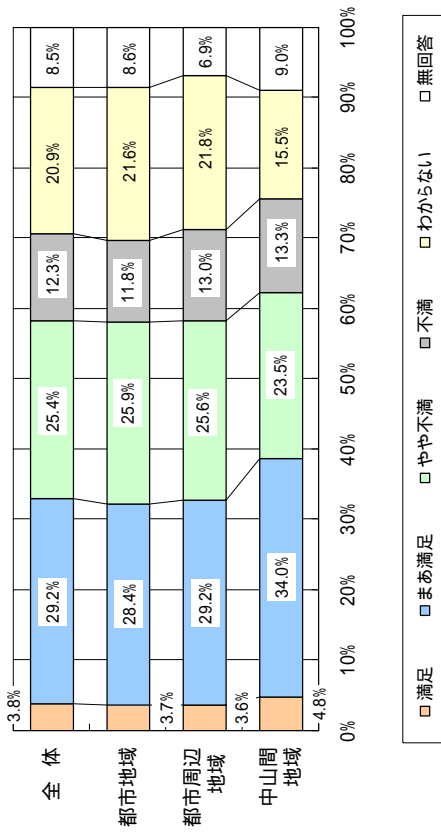

《地域別》

地域別では、「やや不満」「不満」を合わせた割合は、都市周辺地域が38.6%で最も高く、次いで都市地域(37.7%)、中山間地域(36.8%)となっています。

《年齢別》

年齢別では、「やや不満」「不満」を合わせた割合は、50歳代が43.1%で最も高く、次いで40歳代(39.8%)、60～64歳(38.5%)となっています。

《職業別》

職業別では、「やや不満」「不満」を合わせた割合は、建設業・鉱業が44.8%で最も高く、次いで金融業・保険業(40.0%)、商業(小売・卸売)(39.5%)となっています。なお、学生では40.0%となっています。

《世帯構成別》

世帯構成別では、「やや不満」「不満」を合わせた割合は、二世帯同居(親と同居)が47.2%で最も高く、次いで二世帯同居(子どもと同居)(39.8%)、夫婦のみ・三世帯同居ともに(38.9%)となっています。

《居住年数別》

居住年数別では、「やや不満」「不満」を合わせた割合は、10～20年未満が41.5%で最も高く、次いで30年以上(39.5%)、20～30年未満(36.7%)となっています。

設問12 「16 高齢者福祉の充実」に対する満足度

属性	項目	回答者数(人)	満足	まあ満足	やや不満	不満	わからない	無回答
地域別	全体	3,059	3.8%	29.2%	25.4%	12.3%	20.9%	8.5%
	都市地域	2,027	3.7%	28.4%	25.9%	11.8%	21.6%	8.6%
	都市周辺地域	583	3.6%	29.2%	25.6%	13.0%	21.8%	6.9%
	中山間地域	400	4.8%	34.0%	23.5%	13.3%	15.5%	9.0%
	無回答	49	2.0%	22.4%	20.4%	14.3%	22.4%	18.4%
性別	男性	1,345	3.0%	30.2%	29.4%	12.8%	19.0%	5.7%
	女性	1,625	4.5%	28.6%	22.5%	11.8%	22.8%	9.9%
	無回答	89	3.4%	24.7%	18.0%	14.6%	14.6%	24.7%
年齢	18・19歳	2	0.0%	0.0%	0.0%	0.0%	100.0%	0.0%
	20歳代	116	1.7%	21.6%	20.7%	11.2%	43.1%	1.7%
	30歳代	323	5.0%	22.9%	16.4%	9.6%	43.7%	2.5%
	40歳代	357	2.0%	25.8%	27.2%	12.6%	30.3%	2.2%
	50歳代	522	2.7%	28.5%	30.5%	12.6%	22.0%	3.6%
	60～64歳	337	3.6%	30.0%	24.3%	14.2%	20.5%	7.4%
職業	65歳以上	1,352	4.7%	32.4%	26.0%	12.1%	10.8%	13.9%
	無回答	50	2.0%	26.0%	20.0%	18.0%	14.0%	20.0%
	農林漁業	98	4.1%	40.8%	25.5%	12.2%	8.2%	9.2%
	製造業	269	1.1%	24.9%	28.3%	9.7%	33.8%	2.2%
	建設業・鉱業	154	1.9%	20.8%	27.9%	16.9%	27.3%	5.2%
	商業(小売・卸売)	119	5.9%	22.7%	25.2%	14.3%	25.2%	6.7%
	金融業・保険業	30	0.0%	16.7%	30.0%	10.0%	36.7%	6.7%
	サービス業	344	2.0%	25.6%	23.0%	15.4%	28.2%	5.8%
	運輸通信業	66	3.0%	27.3%	22.7%	10.6%	28.8%	7.6%
	公務員・団体職員	141	6.4%	29.8%	29.8%	7.8%	25.5%	0.7%
世帯構成	家事専業	384	5.2%	28.6%	24.2%	9.1%	26.3%	6.5%
	無職	1,085	4.1%	31.9%	26.1%	12.5%	12.6%	12.8%
	学生	5	0.0%	20.0%	20.0%	20.0%	40.0%	0.0%
	その他	278	5.4%	32.4%	23.7%	12.2%	18.3%	7.9%
	無回答	86	2.3%	30.2%	17.4%	17.4%	15.1%	17.4%
	一人住まい	615	5.5%	28.5%	19.5%	10.1%	21.1%	15.3%
	夫婦のみ	855	4.1%	29.6%	26.8%	12.2%	19.2%	8.2%
	二世帯同居(子どもと同居)	1,039	2.9%	28.6%	28.4%	11.4%	23.5%	5.3%
	二世帯同居(親と同居)	195	3.1%	30.3%	26.7%	20.5%	15.9%	3.6%
	三世帯同居	157	2.5%	34.4%	26.8%	12.1%	18.5%	5.7%
居住年数	その他	136	4.4%	23.5%	21.3%	15.4%	23.5%	11.8%
	無回答	62	1.6%	35.5%	16.1%	19.4%	12.9%	14.5%
	1年未満	59	3.4%	18.6%	15.3%	3.4%	54.2%	5.1%
	1～10年未満	256	5.5%	21.1%	19.9%	9.4%	40.2%	3.9%
	10～20年未満	224	2.2%	25.9%	29.9%	11.6%	25.9%	4.5%
無回答	20～30年未満	305	2.0%	25.9%	23.9%	12.8%	28.9%	6.6%
	30年以上	2,031	4.0%	30.9%	26.7%	12.8%	16.2%	9.4%
	無回答	184	3.8%	33.7%	19.0%	14.1%	15.2%	14.1%

「17 障害者福祉の充実」に対する満足度

【全体結果】

「障害者福祉の充実」に対する満足度では、「満足」(3.1%)「まあ満足」(22.1%)を合わせた割合が25.2%で、「やや不満」「不満」(19.4%)を合わせた割合(28.3%)を3.1ポイント下回っています。

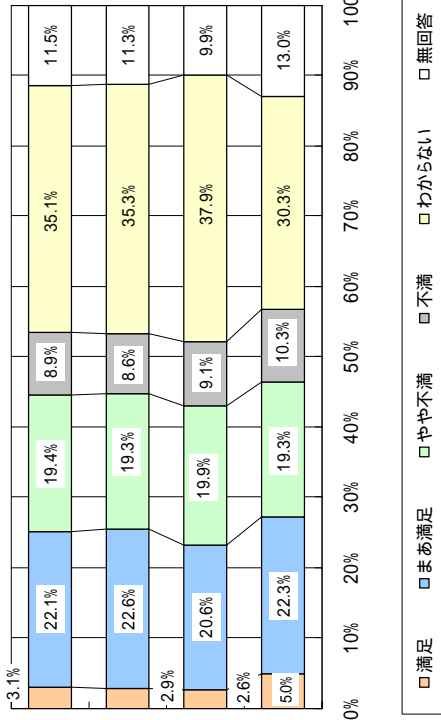

《地域別》

地域別では、「やや不満」「不満」を合わせた割合は、中山間地域が29.6%で最も高く、次いで都市周辺地域(29.0%)、都市地域(27.9%)となっています。

《年齢別》

年齢別では、「やや不満」「不満」を合わせた割合は、50歳代が36.8%で最も高く、次いで40歳代(33.3%)、60~64歳(30.3%)となっています。

《職業別》

職業別では、「やや不満」「不満」を合わせた割合は、金融業・保険業が46.7%で最も高く、建設業・鉱業(34.4%)でも高くなっています。また、学生では40.0%となっています。

《世帯構成別》

世帯構成別では、「やや不満」「不満」を合わせた割合は、二世帯同居(親と同居)が36.9%で最も高く、次いで三世帯同居(子ども同居)(30.8%)となっています。

《居住年数別》

居住年数別では、「やや不満」「不満」を合わせた割合は、10~20年未満が33.9%で最も高く、次いで20~30年未満(31.4%)、30年以上(27.8%)となっています。

設問12 「17 障害者福祉の充実」に対する満足度

属性	項目	回答者数(人)	満足	まあ満足	やや不満	不満	わからない	無回答
全体		3,059	3.1%	22.1%	19.4%	8.9%	35.1%	11.5%
地域別								
	都市地域	2,027	2.9%	22.6%	19.3%	8.6%	35.3%	11.3%
	都市周辺地域	583	2.6%	20.6%	19.9%	9.1%	37.9%	9.9%
	中山間地域	400	5.0%	22.3%	19.3%	10.3%	30.3%	13.0%
	無回答	49	2.0%	18.4%	16.3%	8.2%	30.6%	24.5%
性別								
	男性	1,345	2.6%	25.0%	22.2%	9.0%	32.9%	8.3%
	女性	1,625	3.5%	20.2%	17.0%	8.9%	37.7%	12.7%
	無回答	89	2.2%	13.5%	19.1%	9.0%	19.1%	37.1%
年齢								
	18-19歳	2	0.0%	0.0%	0.0%	0.0%	100.0%	0.0%
	20歳代	116	1.7%	16.4%	17.2%	10.3%	52.6%	1.7%
	30歳代	323	3.4%	15.8%	16.4%	8.0%	53.9%	2.5%
	40歳代	357	1.1%	23.0%	23.8%	9.5%	39.8%	2.8%
	50歳代	522	2.9%	22.6%	26.1%	10.7%	32.8%	5.0%
	60~64歳	337	3.0%	25.2%	19.6%	10.7%	32.3%	9.2%
	65歳以上	1,352	3.7%	23.2%	16.4%	7.8%	29.8%	19.2%
	無回答	50	4.0%	16.0%	20.0%	8.0%	22.0%	30.0%
職業								
	農林漁業	98	6.1%	23.5%	26.5%	7.1%	23.5%	13.3%
	製造業	269	0.4%	23.0%	19.3%	8.2%	45.7%	3.3%
	建設業・鉱業	154	1.9%	16.2%	22.7%	11.7%	41.6%	5.8%
	商業(小売・卸売)	119	3.4%	18.5%	18.5%	9.2%	39.5%	10.9%
	金融業・保険業	30	0.0%	6.7%	40.0%	6.7%	40.0%	6.7%
	サービス業	344	3.5%	20.6%	20.3%	12.8%	36.0%	6.7%
	運輸通信業	66	3.0%	25.8%	19.7%	9.1%	33.3%	9.1%
	公務員・団体職員	141	4.3%	24.8%	27.0%	6.4%	36.9%	0.7%
	家事専業	384	3.4%	20.8%	19.8%	8.3%	38.5%	9.1%
	無職	1,085	3.4%	23.5%	15.4%	8.0%	31.7%	18.0%
	学生	5	0.0%	0.0%	20.0%	20.0%	60.0%	0.0%
	その他	278	3.2%	24.1%	23.0%	9.4%	30.9%	9.4%
	無回答	86	1.2%	19.8%	18.6%	9.3%	29.1%	22.1%
世帯構成								
	一人住まい	615	3.9%	19.0%	13.2%	7.2%	37.1%	19.7%
	夫婦のみ	855	3.3%	24.2%	19.4%	8.3%	33.9%	10.9%
	二世帯同居(子ども同居)	1,039	2.2%	23.0%	22.1%	8.7%	36.1%	7.9%
	三世帯同居(親と同居)	195	4.1%	22.1%	23.6%	13.3%	32.3%	4.6%
	三世帯同居	157	1.9%	21.7%	22.9%	8.3%	35.7%	9.6%
	その他	136	3.7%	17.6%	14.0%	16.2%	34.6%	14.0%
	無回答	62	4.8%	19.4%	22.6%	11.3%	22.6%	19.4%
居住年数								
	1年未満	59	5.1%	13.6%	10.2%	5.1%	61.0%	5.1%
	1~10年未満	256	3.1%	14.5%	17.2%	7.8%	51.6%	5.9%
	10~20年未満	224	1.8%	21.0%	23.7%	10.3%	38.4%	4.9%
	20~30年未満	305	2.3%	17.7%	21.6%	9.8%	41.3%	7.2%
	30年以上	2,031	3.1%	24.3%	19.0%	8.8%	31.9%	12.9%
	無回答	184	4.9%	19.6%	20.1%	10.3%	25.0%	20.1%

「18 子育て支援や少子化対策の充実」に対する満足度

【全体結果】

「子育て支援や少子化対策の充実」に対する満足度では、「満足」(2.7%)「まあ満足」(19.3%)を合わせた割合が 22.0%で、「やや不満」「不満」(24.2%)「不満」(11.2%)を合わせた割合(35.4%)を13.4ポイント下回っています。

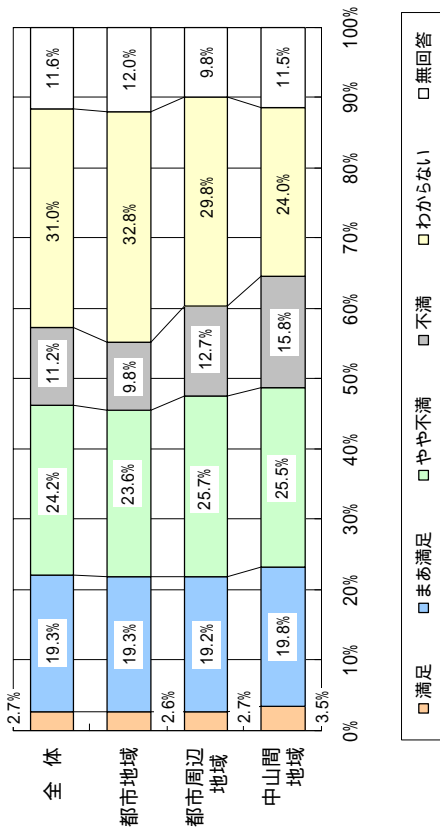

《地域別》

地域別では、「やや不満」「不満」を合わせた割合は、中山間地域が 41.3%で最も高く、次いで都市周辺地域(38.4%)、都市地域(33.4%)となっています。

《年齢別》

年齢別では、「やや不満」「不満」を合わせた割合は、20歳代が 47.4%で最も高く、次いで40歳代(46.5%)、30歳代(45.6%)となっています。

《職業別》

職業別では、「やや不満」「不満」を合わせた割合は、金融業・保険業が 50.0%で最も高く、次いで建設業・鉱業(47.4%)、農林漁業(46.9%)となっています。

《世帯構成別》

世帯構成別では、「やや不満」「不満」を合わせた割合は、二世帯同居(親と同居)が 45.1%で最も高く、次いで三世帯同居(子どもと同居)(41.3%)となっています。

《居住年数別》

居住年数別では、「やや不満」「不満」を合わせた割合は、10～20年未満が 42.8%で最も高く、次いで20～30年未満(41.0%)、1～10年未満(36.7%)となっています。

設問12 「18 子育て支援や少子化対策の充実」に対する満足度

属性	項目	回答者数(人)	満足	まあ満足	やや不満	不満	わからない	無回答
地域	全体	3,059	2.7%	19.3%	24.2%	11.2%	31.0%	11.6%
	都市地域	2,027	2.6%	19.3%	23.6%	9.8%	32.8%	12.0%
	都市周辺地域	583	2.7%	19.2%	25.7%	12.7%	29.8%	9.8%
	中山間地域	400	3.5%	19.8%	25.5%	15.8%	24.0%	11.5%
性別	無回答	49	2.0%	14.3%	12.2%	30.6%	20.4%	20.4%
	男性	1,345	2.0%	19.2%	27.7%	12.0%	30.0%	9.1%
	女性	1,625	3.3%	19.5%	21.8%	10.5%	32.1%	12.7%
年齢	無回答	89	2.2%	15.7%	13.5%	11.2%	27.0%	30.3%
	18-19歳	2	0.0%	0.0%	0.0%	0.0%	100.0%	0.0%
	20歳代	116	0.9%	17.2%	31.0%	16.4%	32.8%	1.7%
	30歳代	323	4.0%	20.4%	24.5%	21.1%	27.9%	2.2%
	40歳代	357	3.4%	23.5%	30.3%	16.2%	24.1%	2.5%
	50歳代	522	2.9%	23.6%	24.7%	11.3%	32.8%	4.8%
年齢	60～64歳	337	3.6%	19.6%	25.2%	7.7%	34.7%	9.2%
	65歳以上	1,352	2.1%	16.3%	21.7%	7.8%	32.1%	19.9%
	無回答	50	2.0%	18.0%	20.0%	12.0%	22.0%	26.0%
	農林漁業	98	3.1%	18.4%	34.7%	12.2%	20.4%	11.2%
職業	製造業	269	2.2%	20.4%	29.0%	14.9%	30.5%	3.0%
	建設業・鉱業	154	3.2%	13.6%	27.9%	19.5%	29.5%	5.8%
	商業(小売・卸売)	119	2.5%	13.4%	31.1%	13.4%	28.6%	10.9%
	金融業・保険業	30	0.0%	10.0%	33.3%	16.7%	33.3%	6.7%
	サービス業	344	2.0%	18.0%	24.7%	14.2%	34.3%	6.7%
	運輸通信業	66	3.0%	25.8%	22.7%	10.6%	28.8%	9.1%
	公務員・団体職員	141	4.3%	29.8%	31.9%	11.3%	22.0%	0.7%
	家事専業	384	3.9%	22.7%	23.2%	11.7%	28.9%	9.6%
	無職	1,085	2.5%	18.1%	19.6%	7.4%	34.1%	18.3%
	学生	5	0.0%	20.0%	20.0%	20.0%	40.0%	0.0%
世帯構成	その他	278	2.9%	19.4%	26.3%	11.2%	30.2%	10.1%
	無回答	86	1.2%	19.8%	19.8%	11.6%	25.6%	22.1%
	一人住まい	615	2.9%	16.4%	15.9%	7.3%	38.0%	19.3%
	夫婦のみ	855	2.8%	18.1%	24.7%	10.2%	32.6%	11.6%
世帯構成	二世帯同居(子どもと同居)	1,039	2.7%	22.8%	27.8%	13.5%	25.3%	7.9%
	二世帯同居(親と同居)	195	4.6%	16.4%	31.8%	13.3%	29.2%	4.6%
	三世帯同居	157	0.6%	18.5%	28.7%	14.6%	27.4%	10.2%
居住年数	その他	136	2.2%	14.7%	17.6%	8.8%	41.9%	14.7%
	無回答	62	0.0%	24.2%	17.7%	14.5%	25.8%	17.7%
	1年未満	59	5.1%	15.3%	13.6%	5.1%	55.9%	5.1%
	1～10年未満	256	3.1%	14.5%	23.8%	12.9%	40.6%	5.1%
居住年数	10～20年未満	224	1.8%	18.8%	29.9%	12.9%	31.7%	4.9%
	20～30年未満	305	2.0%	18.0%	26.6%	14.4%	31.1%	7.9%
	30年以上	2,031	2.9%	20.2%	23.5%	10.6%	29.7%	13.1%
	無回答	184	2.2%	19.6%	25.0%	9.2%	23.4%	20.7%

「19 母子・父子家庭等福祉の充実」に対する満足度

【全体結果】

「母子・父子家庭等福祉の充実」に対する満足度では、「満足」(2.5%)「まあ満足」(19.1%)を合わせた割合が21.6%で、「やや不満」「不満」(15.6%)「不満」(6.7%)を合わせた割合(22.3%)を0.7ポイント下回っています。

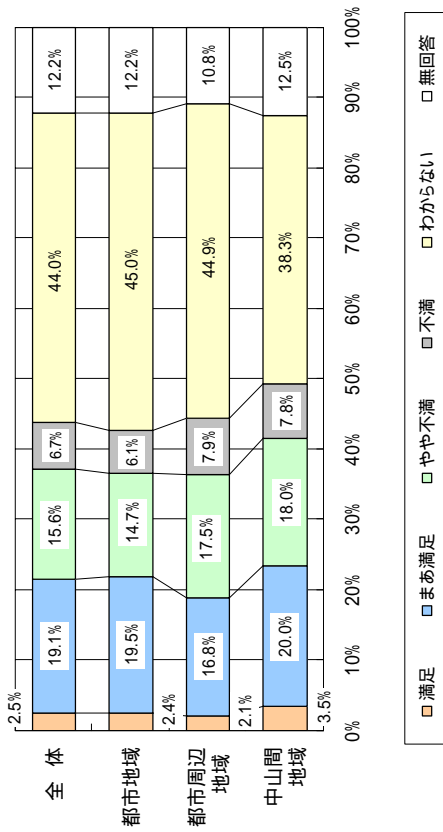

《地域別》

地域別では、「やや不満」「不満」を合わせた割合は、中山間地域が25.8%で最も高く、次いで都市周辺地域(24.4%)、都市地域(20.8%)となっています。

《年齢別》

年齢別では、「やや不満」「不満」を合わせた割合は、20歳代が30.1%で最も高く、次いで40歳代(29.7%)、50歳代(25.4%)となっています。

《職業別》

職業別では、「やや不満」「不満」を合わせた割合は、建設業・鉱業が33.1%で最も高く、次いで金融業・保険業(30.0%)、公務員・団体職員(29.3%)となっています。

《世帯構成別》

世帯構成別では、「やや不満」「不満」を合わせた割合は、二世帯同居(親と同居)が29.7%で最も高く、次いで三世帯同居(26.2%)、二世帯同居(子どもと同居)(25.5%)となっています。

《居住年数別》

居住年数別では、「やや不満」「不満」を合わせた割合は、20～30年未満が26.3%で最も高く、次いで10～20年未満(25.4%)、1～10年未満(23.0%)となっています。

設問12 「19 母子・父子家庭等福祉の充実」の満足度

属性	項目	回答者数(人)	満足	まあ満足	やや不満	不満	分からない	無回答	
地域別	全体	3,059	2.5%	19.1%	15.6%	6.7%	44.0%	12.2%	
	都市地域	2,027	2.4%	19.5%	14.7%	6.1%	45.0%	12.2%	
	都市周辺地域	583	2.1%	16.8%	17.5%	7.9%	44.9%	10.8%	
	中山間地域	400	3.5%	20.0%	18.0%	7.8%	38.3%	12.5%	
	無回答	49	0.0%	18.4%	12.2%	10.2%	34.7%	24.5%	
	性別	男性	1,345	1.9%	20.3%	19.1%	6.0%	43.4%	9.3%
		女性	1,625	3.0%	18.1%	13.0%	7.3%	45.2%	13.5%
		無回答	89	2.2%	18.0%	11.2%	6.7%	29.2%	32.6%
		18・19歳	2	0.0%	0.0%	0.0%	50.0%	50.0%	0.0%
	年齢	20歳代	116	0.0%	12.9%	19.8%	10.3%	55.2%	1.7%
30歳代		323	2.5%	16.4%	12.1%	9.6%	57.0%	2.5%	
40歳代		357	2.0%	20.7%	19.3%	10.4%	44.3%	3.4%	
50歳代		522	3.3%	23.2%	18.6%	6.7%	42.3%	5.9%	
60～64歳		337	2.7%	19.9%	15.7%	5.0%	47.2%	9.5%	
65歳以上		1,352	2.4%	18.0%	14.1%	5.0%	40.2%	20.2%	
職業	無回答	50	2.0%	20.0%	12.0%	8.0%	28.0%	30.0%	
	農林漁業	98	4.1%	23.5%	21.4%	5.1%	33.7%	12.2%	
	製造業	269	0.7%	21.2%	14.9%	10.0%	49.4%	3.7%	
	建設業・鉱業	154	3.2%	14.3%	20.1%	13.0%	43.5%	5.8%	
	商業(小売・卸売)	119	2.5%	17.6%	16.0%	10.1%	42.9%	10.9%	
	金融業・保険業	30	0.0%	20.0%	30.0%	0.0%	43.3%	6.7%	
	サービス業	344	1.2%	20.3%	17.2%	6.4%	47.7%	7.3%	
	運輸通信業	66	1.5%	21.2%	15.2%	9.1%	45.5%	7.6%	
	公務員・団体職員	141	4.3%	23.4%	22.7%	6.4%	42.6%	0.7%	
	家事専業	384	3.6%	19.0%	13.0%	5.5%	48.7%	10.2%	
	無職	1,085	2.4%	17.4%	13.1%	5.5%	42.9%	18.7%	
	学生	5	0.0%	0.0%	20.0%	20.0%	60.0%	0.0%	
	その他	278	2.5%	21.9%	18.3%	5.4%	40.3%	11.5%	
	無回答	86	3.5%	16.3%	15.1%	8.1%	31.4%	25.6%	
	世帯構成	一人住まい	615	2.4%	17.2%	11.4%	4.7%	43.9%	20.3%
		夫婦のみ	855	2.7%	18.2%	14.9%	5.1%	47.1%	11.9%
		二世帯同居(子ども同居)	1,039	2.3%	21.1%	17.7%	7.8%	42.8%	8.3%
三世帯同居(親と同居)		195	3.1%	17.9%	21.0%	8.7%	45.1%	4.1%	
三世帯同居		157	1.9%	19.1%	16.6%	9.6%	42.0%	10.8%	
その他		136	2.9%	15.4%	15.4%	10.3%	41.2%	14.7%	
無回答		62	0.0%	25.8%	14.5%	8.1%	27.4%	24.2%	
居住年数	1年未満	59	3.4%	8.5%	11.9%	3.4%	67.8%	5.1%	
	1～10年未満	256	1.6%	16.0%	16.4%	6.6%	54.3%	5.1%	
	10～20年未満	224	3.6%	20.5%	17.4%	8.0%	46.0%	4.5%	
	20～30年未満	305	2.3%	16.1%	19.7%	6.6%	48.2%	7.2%	
	30年以上	2,031	2.6%	19.9%	14.8%	6.6%	42.2%	13.9%	
無回答	184	0.5%	20.7%	16.3%	7.1%	32.1%	23.4%		

「20 コミュニティ活動の充実」に対する満足度

【全体結果】

「コミュニティ活動の充実」に対する満足度では、「満足」(2.9%)「まあ満足」(32.4%)を合わせた割合が35.3%で、「やや不満」「不満」(15.1%)「不満足」(3.7%)を合わせた割合(18.8%)を16.5ポイント上回っています。

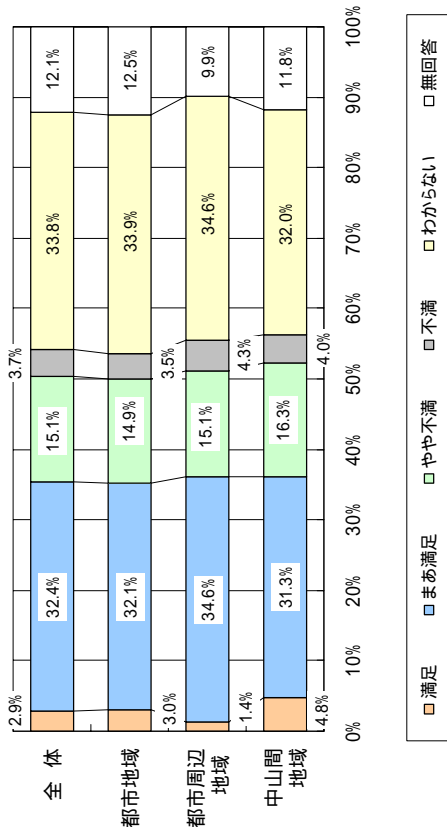

《地域別》

地域別では、「満足」「やや満足」を合わせた割合は、中山間地域が36.1%で最も高く、次いで都市周辺地域(36.0%)、都市地域(35.1%)となっています。

《年齢別》

年齢別では、「満足」「やや満足」を合わせた割合は、40歳代が38.6%で最も高く、次いで65歳以上(37.0%)、50歳代(36.8%)となっています。

《職業別》

職業別では、「満足」「やや満足」を合わせた割合は、農林漁業が48.0%で最も高く、次いで公務員・団体職員(44.7%)、運輸通信業(42.4%)となっています。

《世帯構成別》

世帯構成別では、「満足」「やや満足」を合わせた割合は、三世帯同居が38.9%で最も高く、次いで二世帯同居(子どもと同居)(37.7%)、二世帯同居(親と同居)(35.4%)となっています。

《居住年数別》

居住年数別では、「満足」「やや満足」を合わせた割合は、30年以上が38.4%で最も高く、次いで10～20年未満(36.6%)、20～30年未満(31.5%)となっています。

設問12 「20 コミュニティ活動の充実」に対する満足度

属性	項目	回答者数(人)	満足	まあ満足	やや不満	不満	わからない	無回答
全体		3,059	2.9%	32.4%	15.1%	3.7%	33.8%	12.1%
地域別								
	都市地域	2,027	3.0%	32.1%	14.9%	3.5%	33.9%	12.5%
	都市周辺地域	583	1.4%	34.6%	15.1%	4.3%	34.6%	9.9%
	中山間地域	400	4.8%	31.3%	16.3%	4.0%	32.0%	11.8%
	無回答	49	2.0%	24.5%	12.2%	0.0%	34.7%	26.5%
性別								
	男性	1,345	2.8%	33.9%	18.9%	4.3%	31.1%	9.0%
	女性	1,625	2.9%	31.4%	12.2%	3.3%	36.7%	13.6%
	無回答	89	4.5%	27.0%	11.2%	1.1%	23.6%	32.6%
年齢								
	18・19歳	2	0.0%	0.0%	0.0%	0.0%	100.0%	0.0%
	20歳代	116	0.9%	19.0%	18.1%	10.3%	49.1%	2.6%
	30歳代	323	2.2%	25.7%	14.2%	3.1%	52.3%	2.5%
	40歳代	357	2.2%	36.4%	17.9%	2.8%	37.8%	2.8%
	50歳代	522	3.1%	33.7%	18.4%	4.0%	35.4%	5.4%
	60～64歳	337	3.0%	32.6%	17.5%	3.0%	33.2%	10.7%
	65歳以上	1,352	3.4%	33.6%	12.6%	3.6%	36.7%	20.0%
	無回答	50	2.0%	30.0%	10.0%	0.0%	28.0%	30.0%
職業								
	農林漁業	98	4.1%	43.9%	11.2%	2.0%	28.6%	10.2%
	製造業	269	1.5%	31.6%	19.3%	2.6%	42.4%	2.6%
	建設業・鉱業	154	0.6%	22.1%	21.4%	3.9%	45.5%	6.5%
	商業(小売・卸売)	119	4.2%	32.8%	13.4%	6.7%	31.9%	10.9%
	金融業・保険業	30	0.0%	23.3%	26.7%	6.7%	36.7%	6.7%
	サービス業	344	2.6%	27.3%	16.9%	3.2%	41.6%	8.4%
	運輸通信業	66	0.0%	42.4%	16.7%	1.5%	30.3%	9.1%
	公務員・団体職員	141	5.0%	39.7%	17.0%	5.0%	32.6%	0.7%
	家事専業	384	3.4%	34.6%	15.1%	4.2%	33.3%	9.4%
	無職	1,085	2.9%	32.2%	12.6%	3.9%	29.3%	19.2%
	学生	5	0.0%	20.0%	20.0%	20.0%	40.0%	0.0%
	その他	278	5.0%	32.7%	15.8%	2.9%	33.1%	10.4%
	無回答	86	1.2%	34.9%	10.5%	1.2%	29.1%	23.3%
世帯構成								
	一人住まい	615	2.9%	28.5%	10.1%	2.6%	35.4%	20.5%
	夫婦のみ	855	2.8%	32.3%	16.7%	4.0%	32.0%	12.2%
	二世帯同居(子どもと同居)	1,039	3.0%	34.7%	16.3%	3.5%	34.6%	8.0%
	三世帯同居(親と同居)	195	3.1%	32.3%	19.5%	7.7%	32.3%	5.1%
	二世帯同居	157	5.1%	33.8%	14.6%	0.6%	37.6%	8.3%
	その他	136	1.5%	30.1%	14.7%	5.9%	31.6%	16.2%
	無回答	62	0.0%	33.9%	11.3%	3.2%	30.6%	21.0%
居住年数								
	1年未満	59	3.4%	16.9%	15.3%	0.0%	57.6%	6.8%
	1～10年未満	256	2.0%	19.1%	16.8%	6.6%	50.4%	5.1%
	10～20年未満	224	3.1%	33.5%	17.9%	4.5%	35.7%	5.4%
	20～30年未満	305	2.6%	28.9%	17.7%	2.6%	40.3%	7.9%
	30年以上	2,031	3.1%	35.3%	14.2%	3.7%	30.0%	13.7%
	無回答	184	2.7%	28.3%	14.7%	1.1%	32.1%	21.2%

「21 健康づくり活動の推進」に対する満足度

【全体結果】

「健康づくり活動の推進」に対する満足度では、「満足」(3.1%)「まあ満足」(34.7%)を合わせた割合が37.8%で、「やや不満」(17.3%)「不満」(3.9%)を合わせた割合(21.2%)を16.6ポイント上回っています。

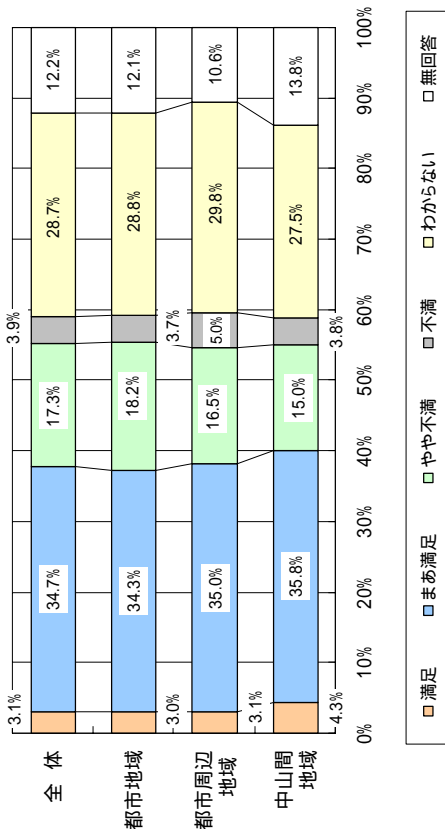

《地域別》

地域別では、「満足」「やや満足」を合わせた割合は、中山間地域が40.1%で最も高く、次いで都市周辺地域(38.1%)、都市地域(37.3%)となっています。

《年齢別》

年齢別では、「満足」「やや満足」を合わせた割合は、50歳代が41.6%で最も高く、次いで60～64歳(40.1%)、40歳代(39.5%)となっています。

《職業別》

職業別では、「満足」「やや満足」を合わせた割合は、公務員・団体職員が50.3%で最も高く、次いで農林漁業(48.0%)、運輸通信業(40.9%)となっています。

《世帯構成別》

世帯構成別では、「満足」「やや満足」を合わせた割合は、二世帯同居(子ども同居)が39.8%で最も高く、次いで夫婦のみ(39.1%)、二世帯同居(親と同居)(36.4%)となっています。

《居住年数別》

居住年数別では、「満足」「やや満足」を合わせた割合は、30年以上が40.2%で最も高く、次いで10～20年未満(36.6%)、20～30年未満(35.4%)となっています。

設問12 「21 健康づくり活動の推進」に対する満足度

属性	項目	回答者数(人)	満足	まあ満足	やや不満	不満	わからない	無回答	
地域別	全体	3,059	3.1%	34.7%	17.3%	3.9%	28.7%	12.2%	
	都市地域	2,027	3.0%	34.3%	18.2%	3.7%	28.8%	12.1%	
	都市周辺地域	583	3.1%	35.0%	16.5%	5.0%	29.8%	10.6%	
	中山間地域	400	4.3%	35.8%	15.0%	3.8%	27.5%	13.8%	
	無回答	49	2.0%	34.7%	12.2%	2.0%	24.5%	24.5%	
	性別	男性	1,345	2.7%	36.1%	21.8%	3.7%	26.6%	9.1%
		女性	1,625	3.5%	33.7%	13.8%	4.2%	30.9%	13.8%
		無回答	89	3.4%	30.3%	14.6%	1.1%	21.3%	29.2%
		18・19歳	2	0.0%	0.0%	0.0%	0.0%	100.0%	0.0%
	年齢	20歳代	116	0.0%	26.7%	15.5%	6.9%	49.1%	1.7%
30歳代		323	2.8%	28.8%	13.9%	2.8%	48.9%	2.8%	
40歳代		357	3.1%	36.4%	18.5%	2.8%	35.9%	3.4%	
50歳代		522	4.2%	37.4%	19.5%	4.0%	28.7%	6.1%	
60～64歳		337	2.1%	38.0%	16.0%	2.7%	29.7%	11.6%	
65歳以上		1,352	3.3%	34.5%	17.5%	4.6%	20.3%	19.7%	
職業	無回答	50	4.0%	34.0%	16.0%	2.0%	18.0%	26.0%	
	農林漁業	98	3.1%	44.9%	16.3%	2.0%	18.4%	15.3%	
	製造業	269	2.2%	30.1%	20.1%	3.7%	40.5%	3.3%	
	建設業・鉱業	154	1.9%	30.5%	17.5%	4.5%	40.3%	5.2%	
	商業(小売・卸売)	119	3.4%	32.8%	16.8%	4.2%	31.9%	10.9%	
	金融業・保険業	30	0.0%	33.3%	26.7%	0.0%	33.3%	6.7%	
	サービス業	344	2.9%	34.3%	16.6%	2.6%	35.8%	7.8%	
	運輸通信業	66	0.0%	40.9%	18.2%	4.5%	27.3%	9.1%	
	公務員・団体職員	141	2.1%	48.2%	20.6%	1.4%	27.7%	0.0%	
	家事専業	384	2.9%	36.7%	15.6%	4.7%	30.2%	9.9%	
	無職	1,085	3.6%	33.7%	17.2%	4.5%	22.0%	18.9%	
	学生	5	0.0%	20.0%	0.0%	0.0%	80.0%	0.0%	
	その他	278	5.4%	30.6%	18.3%	4.0%	30.9%	10.8%	
	無回答	86	2.3%	38.4%	10.5%	4.7%	19.8%	24.4%	
	世帯構成	一人住まい	615	3.6%	31.7%	12.0%	4.1%	28.5%	20.2%
夫婦のみ		855	3.2%	35.9%	20.7%	4.0%	24.4%	11.8%	
二世帯同居(子ども同居)		1,039	2.9%	36.9%	17.4%	3.5%	30.9%	8.5%	
三世帯同居(親と同居)		195	4.6%	31.8%	20.0%	5.1%	32.8%	5.6%	
三世帯同居		157	2.5%	33.1%	18.5%	1.9%	35.0%	8.9%	
その他		136	2.9%	27.2%	15.4%	5.9%	33.1%	15.4%	
無回答		62	0.0%	38.7%	14.5%	6.5%	16.1%	24.2%	
居住年数	1年未満	59	1.7%	25.4%	15.3%	1.7%	50.8%	5.1%	
	1～10年未満	256	3.5%	23.0%	17.2%	4.7%	44.5%	7.0%	
	10～20年未満	224	3.6%	33.0%	19.6%	4.0%	34.8%	4.9%	
	20～30年未満	305	3.3%	32.1%	19.0%	3.3%	34.4%	7.9%	
	30年以上	2,031	3.1%	37.1%	16.9%	3.9%	25.2%	13.7%	
	無回答	184	2.7%	32.6%	16.8%	4.3%	21.7%	21.7%	

「22 病院等の医療体制の充実」に対する満足度

【全体結果】

「病院等の医療体制の充実」に対する満足度では、「満足」(6.2%)「まあ満足」(34.7%)を合わせた割合が40.9%で、「やや不満」「不満」(27.4%)を合わせた割合(42.5%)を1.6ポイント下回っています。

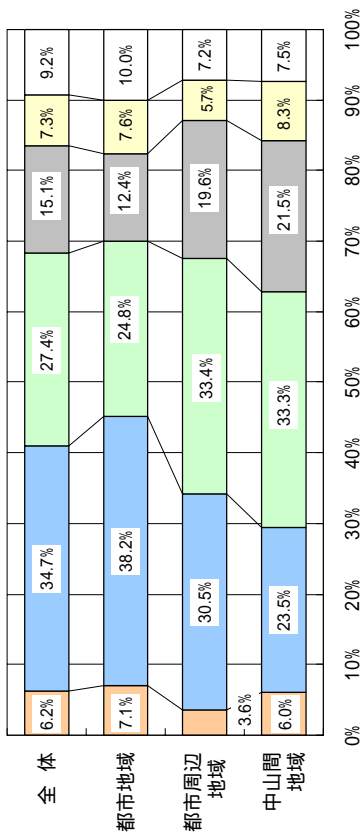

設問12 「22 病院等の医療体制の充実」に対する満足度

属性	項目	回答者数 (人)	満足	まあ満足	やや不満	不満	わからない	無回答
地域別	全体	3,059	6.2%	34.7%	27.4%	15.1%	7.3%	9.2%
	都市地域	2,027	7.1%	38.2%	24.8%	12.4%	7.6%	10.0%
	都市周辺地域	583	3.6%	30.5%	33.4%	19.6%	5.7%	7.2%
	中山間地域	400	6.0%	23.5%	33.3%	21.5%	8.3%	7.5%
性別	無回答	49	6.1%	32.7%	18.4%	20.4%	6.1%	16.3%
	男性	1,345	7.0%	39.3%	28.3%	13.0%	5.9%	6.5%
	女性	1,625	5.6%	31.4%	27.1%	16.6%	8.6%	10.6%
	無回答	89	6.7%	25.8%	20.2%	18.0%	5.6%	23.6%
年齢	18・19歳	2	0.0%	50.0%	0.0%	50.0%	0.0%	0.0%
	20歳代	116	1.7%	30.2%	31.9%	19.8%	13.8%	2.6%
	30歳代	323	4.3%	31.6%	32.5%	17.6%	11.8%	2.2%
	40歳代	357	6.2%	31.9%	32.2%	18.8%	8.4%	2.5%
	50歳代	522	5.2%	33.5%	33.9%	16.5%	6.7%	4.2%
	60～64歳	337	6.2%	36.8%	25.2%	15.1%	9.2%	7.4%
職業	65歳以上	1,352	7.5%	36.5%	23.0%	12.2%	5.4%	15.4%
	無回答	50	6.0%	36.0%	18.0%	22.0%	2.0%	16.0%
	農林漁業	98	7.1%	31.6%	33.7%	12.2%	6.1%	9.2%
	製造業	269	3.3%	32.3%	37.2%	15.6%	8.2%	3.3%
世帯構成	建設業・鉱業	154	2.6%	30.5%	37.7%	16.2%	7.8%	5.2%
	商業(小売・卸売)	119	3.4%	38.7%	25.2%	19.3%	5.9%	7.6%
	金融業・保険業	30	0.0%	30.0%	30.0%	23.3%	10.0%	6.7%
	サービス業	344	7.3%	33.1%	25.3%	20.3%	9.0%	4.9%
	運輸通信業	66	6.1%	36.4%	27.3%	13.6%	9.1%	7.6%
	公務員・団体職員	141	7.1%	37.6%	36.2%	12.8%	6.4%	0.0%
	家事専業	384	5.2%	35.4%	30.5%	13.3%	8.1%	7.6%
	無職	1,085	8.2%	35.4%	22.7%	12.7%	6.7%	14.3%
	学生	5	0.0%	40.0%	20.0%	40.0%	0.0%	0.0%
	その他	278	5.4%	36.3%	25.5%	17.3%	7.6%	7.9%
居住年数	無回答	86	4.7%	32.6%	20.9%	18.6%	3.5%	19.8%
	一人住まい	615	7.0%	34.6%	21.8%	13.0%	9.3%	14.3%
	夫婦のみ	855	8.1%	36.5%	27.1%	13.8%	5.7%	8.8%
	二世帯同居(子ども同居)	1,039	4.8%	35.5%	30.0%	16.5%	6.4%	6.7%
	二世帯同居(親と同居)	195	5.1%	31.8%	31.8%	17.4%	8.2%	5.6%
	三世帯同居	157	5.1%	29.9%	33.1%	15.9%	9.6%	6.4%
	その他	136	5.9%	29.4%	24.3%	15.4%	13.2%	11.8%
	無回答	62	4.8%	30.6%	22.6%	19.4%	3.2%	19.4%
	1年未満	59	5.1%	25.4%	32.2%	8.5%	23.7%	5.1%
	1～10年未満	256	8.6%	35.5%	22.7%	18.0%	10.5%	4.7%
10～20年未満	224	6.7%	35.3%	30.4%	17.0%	6.7%	4.0%	
20～30年未満	305	5.2%	30.8%	32.1%	17.0%	8.2%	6.6%	
30年以上	2,031	5.9%	35.7%	27.4%	14.1%	6.5%	10.4%	
無回答	184	8.2%	31.5%	21.2%	17.9%	6.5%	14.7%	

「23 防犯や交通安全対策の推進」に対する満足度

【全体結果】

「防犯や交通安全対策の推進」に対する満足度では、「満足」(4.2%)、「まあ満足」(36.9%)を合わせた割合が41.1%で、「やや不満」(25.3%)「不満」(8.7%)を合わせた割合(34.0%)を7.1ポイント上回っています。

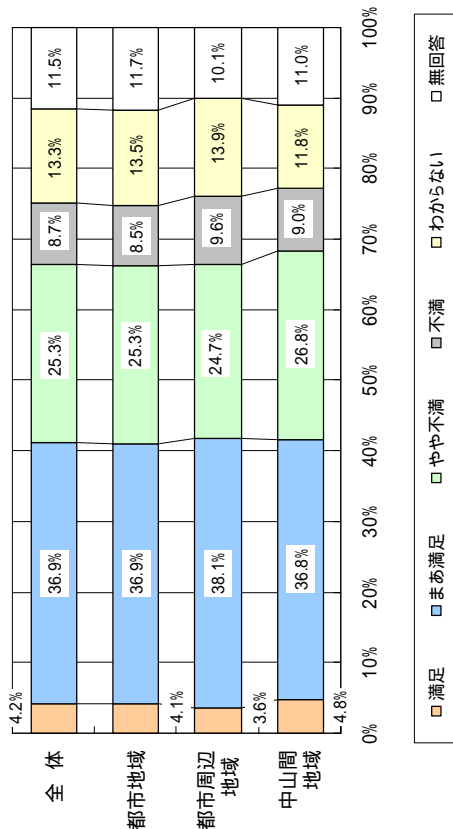

《地域別》

地域別では、「満足」「やや満足」を合わせた割合は、都市周辺地域が41.7%で最も高く、次いで中山間地域(41.6%)、都市地域(41.0%)となっています。

《年齢別》

年齢別では、「満足」「やや満足」を合わせた割合は、60～64歳が42.8%で最も高く、次いで65歳以上(41.8%)、50歳代(41.5%)となっています。

《職業別》

職業別では、「満足」「やや満足」を合わせた割合は、公務員・団体職員が53.9%で最も高く、次いで金融業・保険業(46.7%)、農林漁業(45.9%)となっています。

《世帯構成別》

世帯構成別では、「満足」「やや満足」を合わせた割合は、夫婦のみが45.9%で最も高く、次いで二世代同居(親と同居)(42.5%)、三世代同居(40.8%)となっています。

《居住年数別》

居住年数別では、「満足」「やや満足」を合わせた割合は、30年以上が42.6%で最も高く、次いで20～30年未満(40.0%)、10～20年未満(39.3%)となっています。

設問12 '23 防犯や交通安全対策の推進」に対する満足度

属性	項目	回答者数(人)	満足	まあ満足	やや不満	不満	わからない	無回答
全体		3,059	4.2%	36.9%	25.3%	8.7%	13.3%	11.5%
地域別								
	都市地域	2,027	4.1%	36.9%	25.3%	8.5%	13.5%	11.7%
	都市周辺地域	583	3.6%	38.1%	24.7%	9.6%	13.9%	10.1%
	中山間地域	400	4.8%	36.8%	26.8%	9.0%	11.8%	11.0%
	無回答	49	8.2%	26.5%	22.4%	6.1%	12.2%	24.5%
性別								
	男性	1,345	4.4%	40.8%	27.5%	9.1%	9.9%	8.3%
	女性	1,625	4.0%	34.3%	23.7%	8.5%	16.5%	13.0%
	無回答	89	4.5%	25.8%	22.5%	6.7%	6.7%	33.7%
年齢								
	18・19歳	2	0.0%	50.0%	0.0%	0.0%	50.0%	0.0%
	20歳代	116	4.3%	26.7%	33.6%	12.9%	21.6%	0.9%
	30歳代	323	4.0%	37.2%	25.7%	11.8%	18.3%	3.1%
	40歳代	357	3.1%	37.5%	28.3%	13.2%	15.1%	2.8%
	50歳代	522	3.8%	37.7%	28.2%	10.2%	14.8%	5.4%
	60～64歳	337	3.3%	39.5%	26.4%	7.4%	14.5%	8.9%
	65歳以上	1,352	4.8%	37.0%	22.4%	6.4%	10.1%	19.2%
	無回答	50	6.0%	28.0%	26.0%	4.0%	10.0%	26.0%
	農林漁業	98	9.2%	36.7%	27.6%	8.2%	7.1%	11.2%
	製造業	269	2.6%	34.2%	33.8%	11.5%	14.1%	3.7%
	建設業・鉱業	154	3.2%	35.7%	27.9%	11.7%	15.6%	5.8%
	商業(小売・卸売)	119	6.7%	36.1%	24.4%	15.1%	10.1%	7.6%
	金融業・保険業	30	0.0%	46.7%	23.3%	3.3%	20.0%	6.7%
	サービス業	344	4.4%	38.1%	23.3%	11.3%	15.7%	7.3%
	運輸通信業	66	0.0%	39.4%	33.3%	10.6%	7.6%	9.1%
	公務員・団体職員	141	5.0%	48.9%	28.4%	6.4%	11.3%	0.0%
	家事専業	384	4.7%	40.9%	23.2%	8.3%	14.3%	8.6%
	無職	1,085	3.8%	35.7%	23.0%	6.5%	12.3%	18.7%
	学生	5	0.0%	40.0%	20.0%	0.0%	40.0%	0.0%
	その他	278	5.4%	32.7%	25.9%	10.4%	16.9%	8.6%
	無回答	86	3.5%	31.4%	27.9%	4.7%	9.3%	23.3%
	一人住まい	615	4.9%	32.5%	21.8%	5.4%	15.6%	19.8%
	夫婦のみ	855	5.1%	40.8%	25.0%	7.6%	10.8%	10.6%
	二世代同居(子ども同居)	1,039	3.3%	36.7%	28.2%	10.8%	12.8%	8.3%
	三世代同居(親と同居)	195	5.1%	37.4%	28.7%	11.3%	13.3%	4.1%
	三世代同居	157	1.9%	38.9%	23.6%	11.5%	16.6%	7.6%
	その他	136	2.9%	31.6%	19.9%	8.8%	23.5%	13.2%
	無回答	62	4.8%	37.1%	22.6%	8.1%	3.2%	24.2%
	1年未満	59	6.8%	23.7%	27.1%	8.5%	27.1%	6.8%
	1～10年未満	256	5.9%	30.9%	27.0%	9.8%	21.1%	5.5%
	10～20年未満	224	4.5%	34.8%	33.0%	8.9%	13.4%	5.4%
	20～30年未満	305	3.3%	36.7%	27.9%	9.5%	15.4%	7.2%
	30年以上	2,031	3.8%	38.8%	24.2%	8.6%	11.6%	12.9%
	無回答	184	6.0%	31.5%	21.2%	7.1%	13.0%	21.2%



「24 防災体制の充実」に対する満足度

【全体結果】

「防災体制の充実」に対する満足度では、「満足」(3.6%)「まあ満足」(32.2%)を合わせた割合が35.8%で、「やや不満」(21.0%)「不満」(7.3%)を合わせた割合(28.3%)を7.5ポイント上回っています。

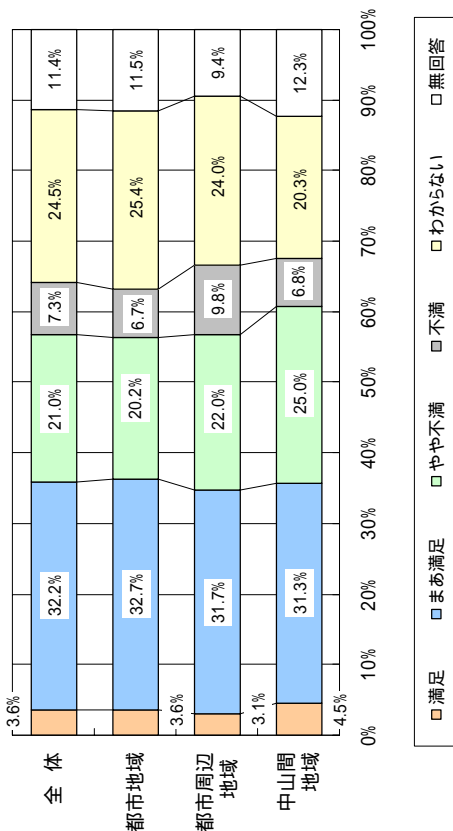

《地域別》

地域別では、「満足」「やや満足」を合わせた割合は、都市地域が36.3%で最も高く、次いで中山間地域(35.8%)、都市周辺地域(34.8%)となっています。

《年齢別》

年齢別では、「満足」「やや満足」を合わせた割合は、60～64歳が38.6%で最も高く、次いで40歳代(37.6%)、50歳代、65歳以上ともに(35.5%)となっています。

《職業別》

職業別では、「満足」「やや満足」を合わせた割合は、農林漁業が46.9%で最も高く、次いで金融業・保険業(43.3%)、公務員・団体職員(43.2%)となっています。

《世帯構成別》

世帯構成別では、「満足」「やや満足」を合わせた割合は、夫婦のみが40.5%で最も高く、次いで二世代同居(親と同居)(36.5%)、二世代同居(子どもと同居)(34.7%)となっています。

《居住年数別》

居住年数別では、「満足」「やや満足」を合わせた割合は、30年以上が36.7%で最も高く、次いで10～20年未満(36.6%)、20～30年未満(36.4%)となっています。

設問12 「24 防災体制の充実」に対する満足度

属性	項目	回答者数(人)	満足	まあ満足	やや不満	不満	わからない	無回答
全体		3,059	3.6%	32.2%	21.0%	7.3%	24.5%	11.4%
地域別	都市地域	2,027	3.6%	32.7%	20.2%	6.7%	25.4%	11.5%
	都市周辺地域	583	3.1%	31.7%	22.0%	9.8%	24.0%	9.4%
	中山間地域	400	4.5%	31.3%	25.0%	6.8%	20.3%	12.3%
	無回答	49	4.1%	24.5%	10.2%	8.2%	26.5%	26.5%
性別	男性	1,345	3.5%	37.2%	24.9%	7.1%	19.0%	8.3%
	女性	1,625	3.7%	28.2%	18.3%	7.4%	29.5%	12.9%
	無回答	89	3.4%	29.2%	11.2%	7.9%	15.7%	32.6%
年齢	18・19歳	2	0.0%	0.0%	50.0%	0.0%	50.0%	0.0%
	20歳代	116	0.9%	33.6%	23.3%	9.5%	31.0%	1.7%
	30歳代	323	2.5%	31.6%	21.4%	7.7%	34.4%	2.5%
	40歳代	357	3.1%	34.5%	23.8%	7.3%	29.4%	2.0%
	50歳代	522	3.3%	32.2%	24.3%	9.0%	25.5%	5.7%
	60～64歳	337	3.9%	34.7%	20.5%	7.4%	23.4%	10.1%
	65歳以上	1,352	4.4%	31.1%	19.1%	6.3%	20.3%	18.9%
	無回答	50	2.0%	30.0%	14.0%	8.0%	20.0%	26.0%
職業	農林漁業	98	5.1%	41.8%	23.5%	9.2%	10.2%	10.2%
	製造業	269	1.9%	30.5%	26.8%	8.6%	29.4%	3.0%
	建設業・鉱業	154	3.9%	27.9%	22.7%	10.4%	29.2%	5.8%
	商業(小売・卸売)	119	4.2%	37.0%	23.5%	7.6%	20.2%	7.6%
	金融業・保険業	30	0.0%	43.3%	16.7%	6.7%	26.7%	6.7%
	サービス業	344	3.2%	34.3%	20.9%	7.6%	27.0%	7.0%
	運輸通信業	66	4.5%	36.4%	28.8%	1.5%	16.7%	12.1%
	公務員・団体職員	141	1.4%	41.8%	22.7%	7.8%	26.2%	0.0%
	家事専業	384	4.4%	31.8%	22.7%	6.3%	25.3%	9.6%
	無職	1,085	3.9%	30.3%	17.6%	6.6%	23.3%	18.2%
	学生	5	0.0%	0.0%	40.0%	0.0%	60.0%	0.0%
	その他	278	4.0%	29.9%	23.4%	7.6%	26.3%	9.0%
	無回答	86	3.5%	30.2%	14.0%	10.5%	18.6%	23.3%
世帯構成	一人住まい	615	4.6%	29.1%	15.9%	5.4%	25.7%	19.3%
	夫婦のみ	855	3.7%	36.8%	20.8%	6.3%	20.8%	11.5%
	二世代同居(子どもと同居)	1,039	2.7%	32.0%	23.5%	8.4%	26.0%	7.5%
	三世代同居(親と同居)	195	6.2%	30.3%	26.7%	10.8%	22.1%	4.1%
	二世代同居	157	1.9%	28.7%	26.1%	5.1%	29.9%	8.3%
	その他	136	4.4%	25.7%	15.4%	8.8%	30.9%	14.7%
	無回答	62	1.6%	30.6%	14.5%	12.9%	17.7%	22.6%
居住年数	1年未満	59	1.7%	22.0%	22.0%	5.1%	44.1%	5.1%
	1～10年未満	256	2.7%	28.1%	18.8%	7.8%	36.3%	6.3%
	10～20年未満	224	2.7%	33.9%	26.8%	7.6%	23.7%	5.4%
	20～30年未満	305	3.6%	32.8%	22.6%	5.9%	28.2%	6.9%
	30年以上	2,031	3.8%	32.9%	20.8%	7.3%	22.6%	12.6%
	無回答	184	3.8%	29.9%	16.3%	8.7%	17.9%	23.4%

「25 消防・救急体制の整備」に対する満足度

【全体結果】

「消防・救急体制の整備」に対する満足度では、「満足」(8.1%)「まあ満足」(42.8%)を合わせた割合が50.9%で、「やや不満」(12.2%)「不満」(5.5%)を合わせた割合(17.7%)を33.2ポイント上回っています。

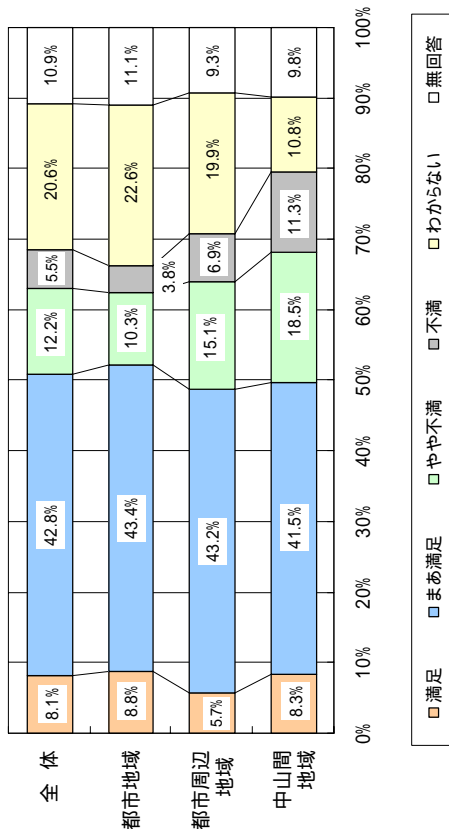

《地域別》

地域別では、「満足」「やや満足」を合わせた割合は、都市地域が52.2%で最も高く、次いで中山間地域(49.8%)、都市周辺地域(48.9%)となっています。

《年齢別》

年齢別では、「満足」「やや満足」を合わせた割合は、60～64歳が55.8%で最も高く、次いで65歳以上(52.6%)、50歳代(51.7%)となっています。

《職業別》

職業別では、「満足」「やや満足」を合わせた割合は、農林漁業が66.4%で最も高く、次いで運輸通信業(62.4%)、公務員・団体職員(58.9%)となっています。

《世帯構成別》

世帯構成別では、「満足」「やや満足」を合わせた割合は、夫婦のみが55.2%で最も高く、次いで二世代同居(親と同居)(51.3%)、二世代同居(子どもと同居)(51.0%)となっています。

《居住年数別》

居住年数別では、「満足」「やや満足」を合わせた割合は、30年以上が54.3%で最も高く、次いで20～30年未満(48.5%)、10～20年未満(44.2%)となっています。

設問12 「25 消防・救急体制の整備」に対する満足度

属性	項目	回答者数(人)	満足	まあ満足	やや不満	不満	わからない	無回答
全体		3,059	8.1%	42.8%	12.2%	5.5%	20.6%	10.9%
地域	都市地域	2,027	8.8%	43.4%	10.3%	3.8%	22.6%	11.1%
地域	都市周辺地域	583	5.7%	43.2%	15.1%	6.9%	19.9%	9.3%
別	中山間地域	400	8.3%	41.5%	18.5%	11.3%	10.8%	9.8%
	無回答	49	6.1%	26.5%	8.2%	10.2%	22.4%	26.5%
性別	男性	1,345	9.6%	47.9%	14.6%	4.8%	15.6%	7.6%
	女性	1,625	6.8%	39.3%	10.4%	5.8%	25.0%	12.6%
	無回答	89	7.9%	31.5%	10.1%	9.0%	13.5%	28.1%
年齢	18・19歳	2	0.0%	50.0%	0.0%	0.0%	50.0%	0.0%
	20歳代	116	4.3%	35.3%	17.2%	7.8%	33.6%	1.7%
	30歳代	323	4.6%	39.9%	12.4%	7.1%	33.1%	2.8%
	40歳代	357	5.3%	45.7%	14.6%	7.0%	24.9%	2.5%
	50歳代	522	7.3%	44.4%	15.5%	5.9%	20.9%	5.9%
	60～64歳	337	7.1%	48.7%	11.0%	4.2%	19.9%	9.2%
	65歳以上	1,352	10.7%	41.9%	10.2%	4.5%	15.3%	17.5%
	無回答	50	4.0%	28.0%	12.0%	8.0%	20.0%	28.0%
職業	農林漁業	98	13.3%	53.1%	10.2%	7.1%	8.2%	8.2%
	製造業	269	4.1%	43.1%	21.6%	4.8%	23.8%	2.6%
	建設業・鉱業	154	6.5%	39.6%	15.6%	5.8%	27.3%	5.2%
	商業(小売・卸売)	119	10.9%	42.0%	9.2%	8.4%	21.8%	7.6%
	金融業・保険業	30	3.3%	33.3%	20.0%	0.0%	33.3%	10.0%
	サービス業	344	7.8%	42.7%	12.8%	6.4%	23.0%	7.3%
	運輸通信業	66	7.6%	54.5%	10.6%	0.0%	18.2%	9.1%
	公務員・団体職員	141	7.1%	51.8%	14.9%	7.1%	18.4%	0.7%
	家事專業	384	8.1%	42.2%	10.2%	6.5%	24.5%	8.6%
	無職	1,085	9.5%	42.1%	9.6%	3.6%	17.9%	17.3%
	学生	5	0.0%	40.0%	0.0%	0.0%	60.0%	0.0%
	その他	278	6.1%	42.1%	14.0%	9.4%	19.4%	9.0%
	無回答	86	7.0%	31.4%	12.8%	7.0%	19.8%	22.1%
世帯構成	一人住まい	615	10.4%	37.6%	8.8%	3.6%	22.1%	17.6%
	夫婦のみ	855	9.2%	46.0%	13.1%	4.8%	16.7%	10.2%
	二世代同居(子どもと同居)	1,039	6.4%	44.6%	12.6%	6.4%	22.3%	7.8%
	三世代同居(親と同居)	195	8.2%	43.1%	18.5%	5.6%	20.0%	4.6%
	三世代同居	157	5.7%	42.7%	13.4%	7.6%	21.0%	9.6%
	その他	136	5.9%	37.5%	8.1%	7.4%	27.9%	13.2%
	無回答	62	8.1%	33.9%	14.5%	8.1%	12.9%	22.6%
居住年数	1年未満	59	8.5%	35.6%	5.1%	3.4%	42.4%	5.1%
	1～10年未満	256	5.9%	33.6%	12.9%	7.4%	35.5%	4.7%
	10～20年未満	224	3.1%	41.1%	18.8%	5.8%	25.0%	6.3%
	20～30年未満	305	7.5%	41.0%	18.0%	5.6%	20.3%	7.5%
	30年以上	2,031	8.9%	45.4%	10.9%	4.9%	17.9%	11.9%
	無回答	184	8.7%	34.8%	10.3%	8.7%	16.8%	20.7%

「26 行政相談や消費者相談体制の充実」の満足度

【全体結果】

「行政相談や消費者相談体制の充実」に対する満足度では、「満足」(1.8%)「まあ満足」(23.4%)を合わせた割合が25.2%で、「やや不満」「不満」(18.3%)「不満足」(9.0%)を合わせた割合(27.3%)を2.1ポイント下回っています。

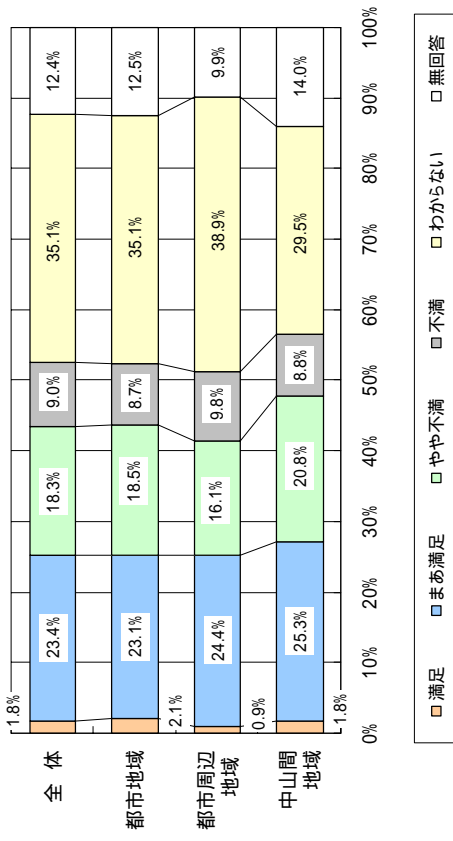

《地域別》

地域別では、「やや不満」「不満」を合わせた割合は、中山間地域が29.6%で最も高く、次いで都市地域(27.2%)、都市周辺地域(25.9%)となっています。

《年齢別》

年齢別では、「やや不満」「不満」を合わせた割合は、50歳代が33.6%で最も高く、次いで20歳代(30.1%)、60～64歳となっています。

《職業別》

職業別では、「やや不満」「不満」を合わせた割合は、金融業・保険業(36.7%)や建設業・鉱業(36.3%)で高くなっています。なお、学生では60.0%となっています。

《世帯構成別》

世帯構成別では、「やや不満」「不満」を合わせた割合は、二世帯同居(親と同居)が34.9%で最も高く、次いで二世帯同居(子どもと同居)(28.8%)、夫婦のみ(26.9%)となっています。

《居住年数別》

居住年数別では、「やや不満」「不満」を合わせた割合は、10～20年未満が31.3%で最も高く、次いで1～10年未満(30.8%)、20～30年未満(29.5%)となっています。

設問12 「26 行政相談や消費者相談体制の充実」に対する満足度

属性	項目	回答者数(人)	満足	まあ満足	やや不満	不満	わからない	無回答	
地域別	全体	3,059	1.8%	23.4%	18.3%	9.0%	35.1%	12.4%	
	都市地域	2,027	2.1%	23.1%	18.5%	8.7%	35.1%	12.5%	
	都市周辺地域	583	0.9%	24.4%	16.1%	9.8%	38.9%	9.9%	
	中山間地域	400	1.8%	25.3%	20.8%	8.8%	29.5%	14.0%	
	無回答	49	0.0%	12.2%	18.4%	10.2%	32.7%	26.5%	
	性別	男性	1,345	1.6%	25.5%	22.1%	9.1%	32.6%	9.1%
		女性	1,625	2.0%	22.2%	15.3%	8.8%	37.6%	14.1%
		無回答	89	1.1%	14.6%	15.7%	10.1%	25.8%	32.6%
	年齢	18-19歳	2	0.0%	0.0%	0.0%	50.0%	50.0%	0.0%
		20歳代	116	0.9%	18.1%	19.8%	10.3%	48.3%	2.6%
30歳代		323	1.2%	21.1%	13.3%	12.1%	49.2%	3.1%	
40歳代		357	1.1%	26.9%	18.5%	9.2%	41.5%	2.8%	
50歳代		522	1.7%	23.8%	23.4%	10.2%	34.7%	6.3%	
60～64歳		337	1.2%	25.5%	20.8%	8.9%	32.9%	10.7%	
65歳以上		1,352	2.4%	23.3%	16.6%	7.5%	29.8%	20.3%	
職業	無回答	50	0.0%	14.0%	22.0%	10.0%	28.0%	26.0%	
	農林漁業	98	3.1%	25.5%	25.5%	3.1%	26.5%	16.3%	
	製造業	269	0.4%	23.0%	21.2%	10.8%	41.6%	3.0%	
	建設業・鉱業	154	0.6%	18.8%	20.1%	16.2%	39.0%	5.2%	
	商業(小売・卸売)	119	0.8%	21.8%	20.2%	9.2%	37.0%	10.9%	
	金融業・保険業	30	0.0%	10.0%	26.7%	10.0%	43.3%	10.0%	
	サービス業	344	1.2%	23.0%	20.1%	11.0%	35.8%	9.0%	
	運輸通信業	66	0.0%	28.8%	22.7%	10.6%	27.3%	10.6%	
	公務員・団体職員	141	2.1%	29.8%	22.0%	5.0%	41.1%	0.0%	
	家事専業	384	3.6%	25.5%	14.8%	8.1%	38.0%	9.9%	
	無職	1,085	1.9%	23.5%	15.0%	7.8%	32.9%	18.8%	
	学生	5	0.0%	0.0%	20.0%	40.0%	40.0%	0.0%	
	その他	278	2.5%	22.3%	21.9%	9.7%	31.7%	11.9%	
世帯構成	無回答	86	0.0%	19.8%	20.9%	7.0%	30.2%	22.1%	
	一人住まい	615	2.6%	20.3%	16.3%	7.3%	33.7%	19.8%	
	夫婦のみ	855	2.1%	26.3%	18.0%	8.9%	32.9%	11.8%	
	二世帯同居(子どもと同居)	1,039	1.3%	24.2%	19.2%	9.6%	37.3%	8.3%	
	三世帯同居(親と同居)	195	2.1%	19.0%	24.1%	10.8%	36.9%	7.2%	
	三世帯同居	157	0.6%	23.6%	18.5%	7.6%	38.2%	11.5%	
	その他	136	0.7%	21.3%	13.2%	8.8%	36.8%	19.1%	
	無回答	62	1.6%	21.0%	19.4%	12.9%	24.2%	21.0%	
	1年未満	59	0.0%	23.7%	5.1%	6.8%	59.3%	5.1%	
	居住年数	1～10年未満	256	1.6%	18.4%	20.3%	10.5%	43.0%	6.3%
10～20年未満		224	1.8%	26.8%	20.1%	11.2%	33.9%	6.3%	
20～30年未満		305	2.3%	20.7%	20.3%	9.2%	40.3%	7.2%	
30年以上		2,031	1.7%	24.5%	17.7%	8.6%	33.5%	13.9%	
無回答		184	2.7%	19.0%	20.7%	8.2%	26.6%	22.8%	

「27 徳山駅を中心とした中心市街地の活性化」に対する満足度

【全体結果】

「徳山駅を中心とした中心市街地の活性化」に対する満足度では、「満足」(1.5%)、「まあ満足」(5.9%)を合わせた割合が7.4%で、「やや不満」「不満」(20.2%)を合わせた割合(72.9%)を65.5ポイント下回っています。

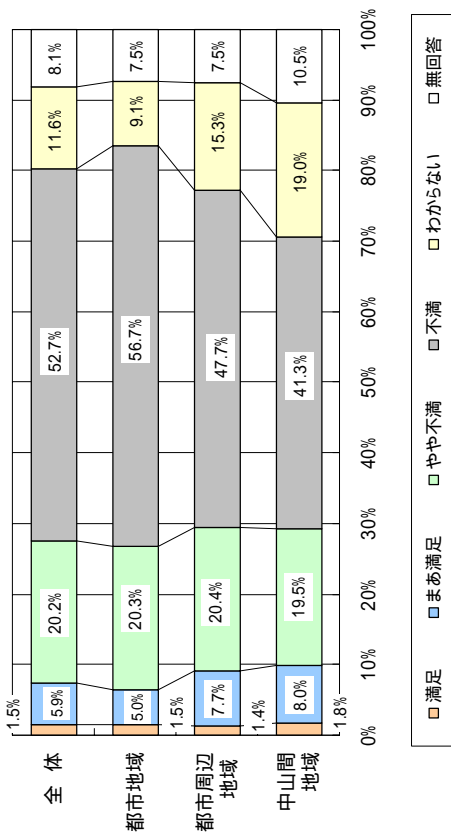

《地域別》

地域別では、「やや不満」「不満」を合わせた割合は、都市地域が77.0%で最も高く、次いで都市周辺地域(68.1%)、中山間地域(60.8%)となっています。

《年齢別》

年齢別では、「やや不満」「不満」を合わせた割合は、20歳代が88.9%で最も高く、次いで30歳代(82.1%)、40歳代(80.6%)となっています。

《職業別》

職業別では、「やや不満」「不満」を合わせた割合は、金融業・保険業が93.3%で最も高く、次いで運輸通信業(81.8%)、サービス業(81.4%)となっています。

《世帯構成別》

世帯構成別では、「やや不満」「不満」を合わせた割合は、二世帯同居(親と同居)が77.4%で最も高く、次いで三世帯同居(子どもと同居)(75.5%)となっています。

《居住年数別》

居住年数別では、「やや不満」「不満」を合わせた割合は、20～30年未満が80.4%で最も高く、次いで1～10年未満(79.7%)、10～20年未満(76.4%)となっています。

設問12 「27 徳山駅を中心とした中心市街地の活性化」に対する満足度

属性	項目	回答者数(人)	満足	まあ満足	やや不満	不満	わからない	無回答
地域別	全体	3,059	1.5%	5.9%	20.2%	52.7%	11.6%	8.1%
	都市地域	2,027	1.5%	5.0%	20.3%	56.7%	9.1%	7.5%
	都市周辺地域	583	1.4%	7.7%	20.4%	47.7%	15.3%	7.5%
	中山間地域	400	1.8%	8.0%	19.5%	41.3%	19.0%	10.5%
性別	無回答	49	0.0%	8.2%	20.4%	40.8%	10.2%	20.4%
	男性	1,345	1.9%	7.1%	24.0%	50.3%	10.9%	5.8%
年齢	女性	1,625	1.0%	5.0%	17.3%	55.7%	11.9%	9.1%
	無回答	89	2.2%	6.7%	15.7%	33.7%	16.9%	24.7%
職業	18・19歳	2	0.0%	0.0%	0.0%	100.0%	0.0%	0.0%
	20歳代	116	0.9%	6.0%	18.1%	70.7%	4.3%	0.0%
	30歳代	323	1.5%	4.6%	14.9%	67.2%	9.3%	2.5%
	40歳代	357	1.1%	6.2%	17.9%	62.7%	10.1%	2.0%
	50歳代	522	1.5%	5.7%	18.0%	59.0%	12.1%	3.6%
	60～64歳	337	1.2%	4.7%	20.8%	54.9%	11.3%	7.1%
	65歳以上	1,352	1.6%	6.6%	23.2%	42.4%	13.0%	13.3%
	無回答	50	4.0%	6.0%	16.0%	42.0%	12.0%	20.0%
	農林漁業	98	4.1%	11.2%	19.4%	27.6%	25.5%	12.2%
	製造業	269	1.5%	5.2%	19.7%	60.6%	11.5%	1.5%
世帯構成	建設業・鉱業	154	5.2%	5.2%	18.8%	59.1%	9.1%	2.6%
	商業(小売・卸売)	119	2.5%	3.4%	16.8%	63.9%	8.4%	5.0%
	金融業・保険業	30	0.0%	0.0%	23.3%	70.0%	3.3%	3.3%
	サービス業	344	0.3%	5.8%	16.3%	65.1%	9.3%	3.2%
	運輸通信業	66	0.0%	6.1%	9.1%	72.7%	3.0%	9.1%
	公務員・団体職員	141	0.7%	8.5%	27.7%	52.5%	10.6%	0.0%
	家事専業	384	0.8%	5.2%	19.3%	56.3%	10.9%	7.6%
	無職	1,085	1.6%	6.4%	22.0%	44.3%	13.0%	12.7%
	学生	5	20.0%	0.0%	0.0%	80.0%	0.0%	0.0%
	その他	278	1.1%	5.4%	21.2%	53.6%	11.9%	6.8%
居住年数	無回答	86	0.0%	5.8%	19.8%	44.2%	9.3%	20.9%
	一人住まい	615	2.0%	6.2%	18.2%	48.1%	12.4%	13.2%
	夫婦のみ	855	1.4%	6.1%	25.7%	49.1%	10.3%	7.4%
	二世帯同居(子どもと同居)	1,039	1.4%	5.6%	18.6%	56.9%	11.5%	6.0%
	三世帯同居(親と同居)	195	0.5%	5.1%	15.9%	61.5%	11.8%	5.1%
無回答	三世帯同居	157	1.3%	5.7%	20.4%	55.4%	10.8%	6.4%
	その他	136	1.5%	8.8%	12.5%	51.5%	16.9%	8.8%
	1年未満	62	1.6%	4.8%	21.0%	45.2%	11.3%	16.1%
	1～10年未満	59	1.7%	8.5%	15.3%	61.0%	8.5%	5.1%
無回答	10～20年未満	256	1.6%	6.3%	19.9%	59.8%	10.5%	2.0%
	20～30年未満	224	1.3%	6.3%	17.0%	59.4%	12.5%	3.6%
	30年以上	305	1.0%	4.6%	19.7%	60.7%	10.2%	3.9%
無回答	2,031	1.6%	6.2%	20.8%	50.6%	11.7%	9.2%	
無回答	184	1.1%	3.8%	20.7%	42.4%	14.1%	17.9%	

「28 工業の振興」に対する満足度

【全体結果】

「工業の振興」に対する満足度では、「満足」(6.4%)「まあ満足」(30.3%)を合わせた割合が36.7%で、「やや不満」(12.5%)「不満」(6.5%)を合わせた割合(19.0%)を17.7ポイント上回っています。

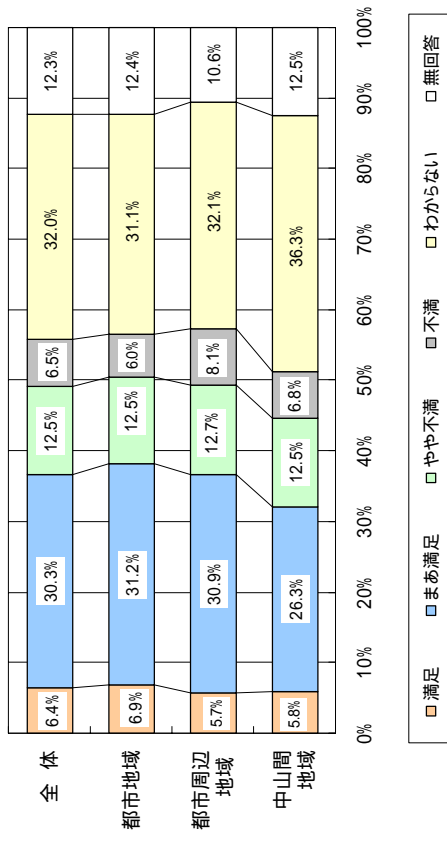

《地域別》

地域別では、「満足」「やや満足」を合わせた割合は、都市地域が38.1%で最も高く、次いで都市周辺地域(36.6%)、中山間地域(32.1%)となっています。

《年齢別》

年齢別では、「満足」「やや満足」を合わせた割合は、30歳代が42.7%で最も高く、次いで40歳代(42.6%)、50歳代(41.4%)となっています。

《職業別》

職業別では、「満足」「やや満足」を合わせた割合は、公務員・団体職員が54.6%で最も高く、次いで運輸通信業(53.0%)、農林漁業(47.9%)となっています。

《世帯構成別》

世帯構成別では、「満足」「やや満足」を合わせた割合は、夫婦のみが42.2%で最も高く、次いで二世代同居(親と同居)(40.0%)、二世代同居(子どもと同居)(39.4%)となっています。

《居住年数別》

居住年数別では、「満足」「やや満足」を合わせた割合は、1年未満が42.4%で最も高く、次いで10～20年未満(40.7%)、20～30年未満(38.7%)となっています。

設問12 「28 工業の振興」に対する満足度

属性	項目	回答者数(人)	満足	まあ満足	やや不満	不満	わからない	無回答	
地域	全体	3,059	6.4%	30.3%	12.5%	6.5%	32.0%	12.3%	
	都市地域	2,027	6.9%	31.2%	12.5%	6.0%	31.1%	12.4%	
	都市周辺地域	583	5.7%	30.9%	12.7%	8.1%	32.1%	10.6%	
	中山間地域	400	5.8%	26.3%	12.5%	6.8%	36.3%	12.5%	
	無回答	49	4.1%	22.4%	10.2%	6.1%	32.7%	24.5%	
	性別	男性	1,345	8.9%	37.2%	14.4%	7.3%	23.5%	8.7%
		女性	1,625	4.5%	25.0%	11.1%	6.0%	39.3%	14.2%
		無回答	89	4.5%	24.7%	9.0%	3.4%	27.0%	31.5%
		18-19歳	2	0.0%	0.0%	50.0%	0.0%	50.0%	0.0%
	年齢	20歳代	116	6.0%	28.4%	14.7%	10.3%	39.7%	0.9%
30歳代		323	9.0%	33.7%	11.8%	7.1%	36.2%	2.2%	
40歳代		357	7.3%	35.3%	16.5%	7.6%	30.3%	3.1%	
50歳代		522	6.5%	34.9%	13.2%	7.1%	32.2%	6.1%	
60～64歳		337	5.3%	30.6%	14.5%	5.0%	33.8%	10.7%	
65歳以上		1,352	6.0%	26.7%	10.8%	5.8%	30.3%	20.3%	
無回答		50	4.0%	28.0%	6.0%	6.0%	30.0%	26.0%	
農林漁業		98	11.2%	36.7%	9.2%	5.1%	25.5%	12.2%	
製造業		269	6.3%	37.2%	17.1%	11.5%	24.9%	3.0%	
建設業・鉱業		154	9.1%	35.1%	13.0%	15.6%	21.4%	5.8%	
職業	商業(小売・卸売)	119	9.2%	35.3%	16.0%	3.4%	26.1%	10.1%	
	金融業(保険業)	30	0.0%	30.0%	20.0%	6.7%	36.7%	6.7%	
	サービス業	344	5.5%	31.7%	13.1%	5.5%	36.3%	7.8%	
	運輸通信業	66	12.1%	40.9%	13.6%	7.6%	16.7%	9.1%	
	公務員・団体職員	141	9.9%	44.7%	14.2%	1.4%	29.8%	0.0%	
	家事専業	384	4.7%	27.1%	9.4%	6.0%	42.2%	10.7%	
	無職	1,085	6.0%	25.5%	11.5%	5.3%	32.1%	19.5%	
	学生	5	0.0%	0.0%	20.0%	20.0%	60.0%	0.0%	
	その他	278	7.2%	27.7%	14.4%	7.6%	33.1%	10.1%	
	無回答	86	0.0%	34.9%	7.0%	3.5%	33.7%	20.9%	
世帯構成	一人住まい	615	5.9%	20.7%	10.7%	4.9%	37.4%	20.5%	
	夫婦のみ	855	7.0%	35.2%	11.8%	5.8%	28.4%	11.7%	
	二世代同居(子どもと同居)	1,039	6.6%	32.8%	14.1%	6.7%	31.2%	8.5%	
	二世代同居(親と同居)	195	8.7%	31.3%	12.8%	12.8%	29.2%	5.1%	
	三世代同居	157	5.1%	29.3%	15.3%	5.1%	34.4%	10.8%	
	その他	136	5.1%	23.5%	9.6%	7.4%	38.2%	16.2%	
	無回答	62	0.0%	32.3%	9.7%	8.1%	30.6%	19.4%	
	1年未満	59	6.8%	35.6%	5.1%	5.1%	42.4%	5.1%	
	1～10年未満	256	8.2%	25.0%	15.2%	7.4%	39.1%	5.1%	
	居住年数	10～20年未満	224	9.4%	31.3%	11.2%	9.8%	33.0%	5.4%
20～30年未満		305	3.9%	34.8%	12.8%	5.9%	35.4%	7.2%	
30年以上		2,031	6.4%	30.5%	12.4%	6.1%	30.5%	14.1%	
無回答		184	4.9%	26.1%	13.0%	7.1%	28.3%	20.7%	

「29 農林業の振興」に対する満足度

【全体結果】

「農林業の振興」に対する満足度では、「満足」(1.7%)「まあ満足」(17.2%)を合わせた割合が18.9%で、「やや不満」(18.2%)「不満」(13.0%)を合わせた割合(31.2%)を12.3ポイント下回っています。

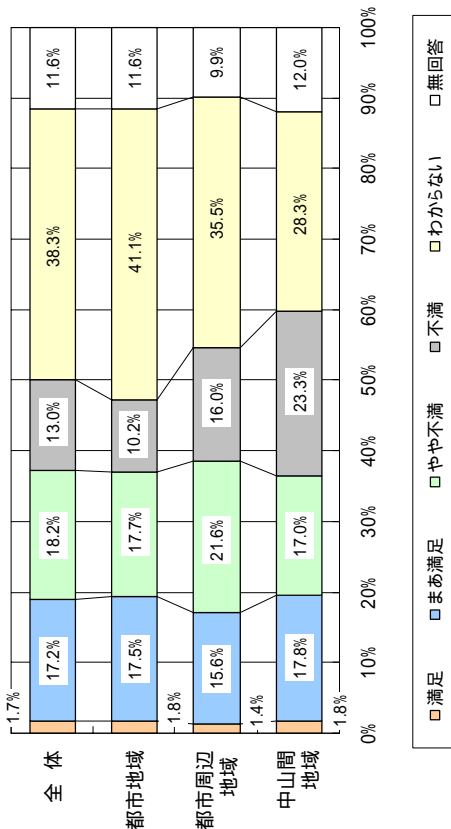

《地域別》

地域別では、「やや不満」「不満」を合わせた割合は、中山間地域が40.3%で最も高く、次いで都市周辺地域(37.6%)、都市地域(27.9%)となっています。

《年齢別》

年齢別では、「やや不満」「不満」を合わせた割合は、50歳代が38.3%で最も高く、次いで40歳代(34.7%)、20歳代(31.1%)となっています。

《職業別》

職業別では、「やや不満」「不満」を合わせた割合は、農林漁業が60.2%で最も高く、次いで建設業・鉱業(39.6%)、公務員・団体職員(37.6%)となっています。

《世帯構成別》

世帯構成別では、「やや不満」「不満」を合わせた割合は二世帯同居(親と同居)が40.5%で最も高く、次いで二世帯同居(子どもと同居)(33.9%)、三世帯同居(33.7%)となっています。

《居住年数別》

居住年数別では、「やや不満」「不満」を合わせた割合は10～20年未満、20～30年未満ともに34.5%で最も高く、次いで1～10年未満(31.3%)、30年以上(31.2%)となっています。

設問12 「29 農林業の振興」に対する満足度

属性	項目	回答者数(人)	満足	まあ満足	やや不満	不満	わからない	無回答
全体		3,059	1.7%	17.2%	18.2%	13.0%	38.3%	11.6%
地域別								
	都市地域	2,027	1.8%	17.5%	17.7%	10.2%	41.1%	11.6%
	都市周辺地域	583	1.4%	15.6%	21.6%	16.0%	35.5%	9.9%
	中山間地域	400	1.8%	17.8%	17.0%	23.3%	28.3%	12.0%
	無回答	49	0.0%	18.4%	8.2%	12.2%	34.7%	26.5%
性別								
	男性	1,345	1.6%	20.5%	22.5%	15.2%	32.0%	8.2%
	女性	1,625	1.7%	14.6%	15.1%	11.4%	43.9%	13.2%
	無回答	89	2.2%	13.5%	9.0%	10.1%	31.5%	33.7%
年齢								
	18・19歳	2	0.0%	0.0%	0.0%	0.0%	100.0%	0.0%
	20歳代	116	0.9%	19.0%	14.7%	16.4%	48.3%	0.9%
	30歳代	323	2.5%	25.4%	11.8%	11.5%	46.4%	2.5%
	40歳代	357	1.1%	20.4%	21.3%	13.4%	41.2%	2.5%
	50歳代	522	1.9%	18.4%	21.6%	16.7%	36.2%	5.2%
	60～64歳	337	1.8%	16.9%	20.5%	8.9%	41.5%	10.4%
	65歳以上	1,352	1.6%	13.8%	17.6%	12.7%	34.9%	19.4%
	無回答	50	2.0%	18.0%	12.0%	12.0%	30.0%	26.0%
職業								
	農林漁業	98	6.1%	13.3%	33.7%	26.5%	10.2%	10.2%
	製造業	269	0.4%	23.0%	22.3%	14.5%	36.8%	3.0%
	建設業・鉱業	154	3.2%	16.9%	18.2%	21.4%	34.4%	5.8%
	商業(小売・卸売)	119	2.5%	22.7%	16.0%	12.6%	35.3%	10.9%
	金融業・保険業	30	0.0%	13.3%	16.7%	20.0%	43.3%	6.7%
	サービス業	344	1.2%	19.8%	17.4%	13.7%	40.4%	7.6%
	運輸通信業	66	0.0%	25.8%	19.7%	15.2%	30.3%	9.1%
	公務員・団体職員	141	2.1%	24.1%	24.1%	13.5%	36.2%	0.0%
	家事専業	384	3.1%	15.1%	15.4%	12.5%	44.8%	9.1%
	無職	1,085	1.2%	14.0%	16.9%	10.2%	39.4%	18.3%
	学生	5	0.0%	0.0%	0.0%	0.0%	100.0%	0.0%
	その他	278	1.8%	16.9%	18.0%	12.6%	40.6%	10.1%
	無回答	86	0.0%	19.8%	15.1%	11.6%	31.4%	22.1%
世帯構成								
	一人住まい	615	2.3%	12.2%	12.7%	9.8%	43.7%	19.3%
	夫婦のみ	855	1.3%	18.4%	20.5%	12.6%	35.8%	11.5%
	二世帯同居(子どもと同居)	1,039	1.9%	18.5%	20.4%	13.5%	37.9%	7.8%
	三世帯同居(親と同居)	195	2.6%	17.9%	21.0%	19.5%	34.9%	4.1%
	三世帯同居	157	0.6%	21.0%	17.8%	15.9%	35.0%	9.6%
	その他	136	0.7%	14.7%	11.8%	12.5%	44.9%	15.4%
	無回答	62	0.0%	21.0%	11.3%	17.7%	29.0%	21.0%
居住年数								
	1年未満	59	1.7%	30.5%	5.1%	6.8%	50.8%	5.1%
	1～10年未満	256	2.3%	13.7%	16.8%	14.5%	48.4%	4.3%
	10～20年未満	224	3.1%	17.0%	19.2%	15.2%	41.5%	4.0%
	20～30年未満	305	0.3%	17.4%	19.7%	14.8%	41.0%	6.9%
	30年以上	2,031	1.7%	17.2%	18.7%	12.5%	36.5%	13.4%
	無回答	184	1.1%	16.8%	15.8%	13.6%	31.5%	21.2%

「30 水産業の振興」に対する満足度

【全体結果】

「水産業の振興」に対する満足度では、「満足」(1.5%)「まあ満足」(18.6%)を合わせた割合が 20.1%で、「やや不満」「不満」(16.0%)「不満足」(8.5%)を合わせた割合(24.5%)を 4.4ポイント下回っています。

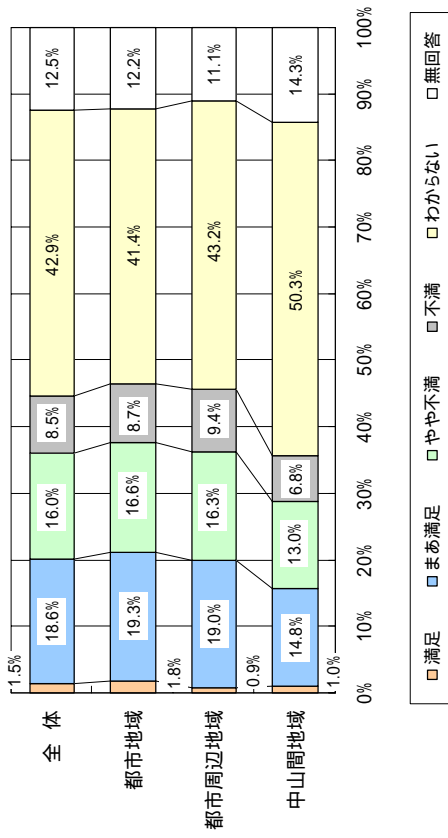

《地域別》

地域別では、「やや不満」「不満」を合わせた割合は、都市周辺地域が 25.7%で最も高く、次いで都市地域(25.3%)、中山間地域(19.8%)となっています。

《年齢別》

年齢別では、「やや不満」「不満」を合わせた割合は、50歳代が 30.8%で最も高く、次いで20歳代(30.1%)、40歳代(27.2%)となっています。

《職業別》

職業別では、「やや不満」「不満」を合わせた割合は、公務員・団体職員(35.4%)や建設業・鉱業(29.9%)で高くなっています。なお、学生では40.0%となっています。

《世帯構成別》

世帯構成別では、「やや不満」「不満」を合わせた割合は、二世帯同居(親と同居)が 29.2%で最も高く、次いで三世帯同居(子どもと同居)(26.6%)となっています。

《居住年数別》

居住年数別では、「やや不満」「不満」を合わせた割合は、20～30年未満が 27.9%で最も高く、次いで10～20年未満(27.7%)、1～10年未満(26.2%)となっています。

設問12 「30 水産業の振興」に対する満足度

属性	項目	回答者数 (人)	満足	まあ満足	やや不満	不満	わからない	無回答
地域別	全体	3,059	1.5%	18.6%	16.0%	8.5%	42.9%	12.5%
	都市地域	2,027	1.8%	19.3%	16.6%	8.7%	41.4%	12.2%
	都市周辺地域	583	0.9%	19.0%	16.3%	9.4%	43.2%	11.1%
	中山間地域	400	1.0%	14.8%	13.0%	6.8%	50.3%	14.3%
性別	無回答	49	0.0%	14.3%	10.2%	6.1%	40.8%	28.6%
	男性	1,345	1.6%	22.6%	19.4%	10.2%	37.1%	9.1%
	女性	1,625	1.4%	15.6%	13.3%	7.4%	48.1%	14.2%
	無回答	89	0.0%	13.5%	12.4%	3.4%	36.0%	34.8%
年齢	18・19歳	2	0.0%	0.0%	0.0%	50.0%	50.0%	0.0%
	20歳代	116	1.7%	18.1%	17.2%	12.9%	49.1%	0.9%
	30歳代	323	2.5%	25.4%	11.1%	7.7%	51.1%	2.2%
	40歳代	357	0.6%	25.5%	17.1%	10.1%	43.1%	3.6%
	50歳代	522	1.1%	21.1%	19.7%	11.1%	41.2%	5.7%
	60～64歳	337	1.8%	17.5%	17.8%	5.9%	46.3%	10.7%
	65歳以上	1,352	1.5%	14.7%	14.9%	7.6%	40.5%	20.9%
職業	無回答	50	2.0%	14.0%	14.0%	6.0%	36.0%	28.0%
	農林漁業	98	2.0%	12.2%	14.3%	10.2%	43.9%	17.3%
	製造業	269	0.4%	26.4%	18.2%	10.4%	41.6%	3.0%
	建設業・鉱業	154	1.9%	19.5%	16.9%	13.0%	42.9%	5.8%
	商業(小売・卸売)	119	4.2%	22.7%	10.9%	12.6%	37.8%	11.8%
	金融業・保険業	30	0.0%	13.3%	13.3%	10.0%	53.3%	10.0%
	サービス業	344	1.5%	21.2%	17.7%	7.3%	43.3%	9.0%
	運輸通信業	66	1.5%	25.8%	16.7%	12.1%	34.8%	9.1%
	公務員・団体職員	141	2.1%	23.4%	24.1%	11.3%	39.0%	0.0%
	家事専業	384	1.8%	17.7%	14.1%	7.3%	48.7%	10.4%
	無職	1,085	1.3%	15.2%	14.5%	7.0%	42.9%	19.1%
その他	学生	5	0.0%	0.0%	20.0%	20.0%	60.0%	0.0%
	その他	278	1.4%	19.8%	18.0%	9.0%	41.4%	10.4%
	無回答	86	0.0%	16.3%	16.3%	7.0%	38.4%	22.1%
	一人住まい	615	2.1%	12.8%	11.5%	7.2%	45.9%	20.5%
世帯構成	夫婦のみ	855	1.6%	20.0%	17.1%	8.3%	40.4%	12.6%
	二世帯同居(子どもと同居)	1,039	1.3%	20.6%	18.0%	8.6%	42.9%	8.7%
	二世帯同居(親と同居)	195	2.6%	21.5%	16.4%	12.8%	41.0%	5.6%
	三世帯同居	157	0.0%	17.8%	18.5%	8.9%	45.2%	9.6%
	その他	136	0.0%	16.9%	11.8%	8.8%	47.8%	14.7%
	無回答	62	0.0%	19.4%	11.3%	9.7%	38.7%	21.0%
居住年数	1年未満	59	1.7%	28.8%	6.8%	5.1%	52.5%	5.1%
	1～10年未満	256	2.0%	14.1%	17.2%	9.0%	53.1%	4.7%
	10～20年未満	224	2.2%	21.0%	16.5%	11.2%	43.8%	5.4%
	20～30年未満	305	0.3%	20.0%	18.4%	9.5%	44.9%	6.9%
	30年以上	2,031	1.6%	18.6%	13.0%	8.1%	41.5%	14.3%
無回答	184	0.5%	16.8%	13.0%	8.7%	37.0%	23.9%	

「31 商業の振興」に対する満足度

【全体結果】

「商業の振興」に対する満足度では、「満足」(1.3%)「まあ満足」(15.3%)を合わせた割合が16.6%で、「やや不満」(22.9%)「不満」(22.9%)を合わせた割合(45.8%)を29.2ポイント下回っています。

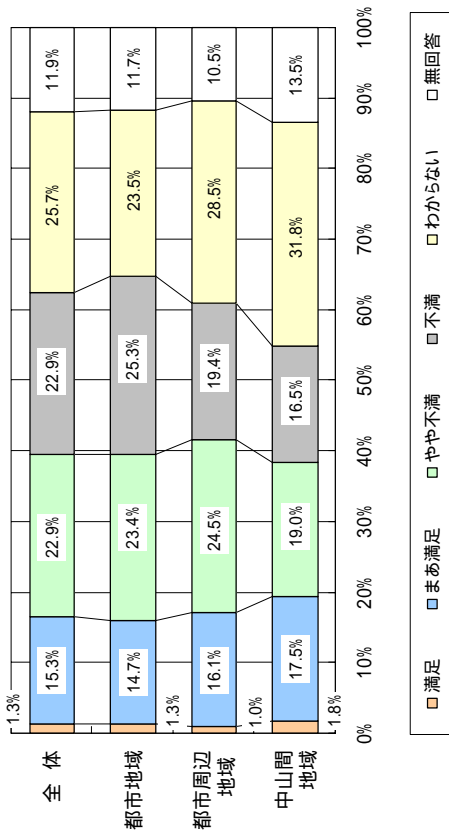

《地域別》

地域別では、「やや不満」「不満」を合わせた割合は、都市地域が48.8%で最も高く、次いで都市周辺地域(43.9%)、中山間地域(35.5%)となっています。

《年齢別》

年齢別では、「やや不満」「不満」を合わせた割合は、20歳代が56.9%で最も高く、次いで50歳代(52.3%)、40歳代(52.1%)となっています。

《職業別》

職業別では、「やや不満」「不満」を合わせた割合は、商業(小売・卸売)が62.2%で最も高く、次いで運輸通信業(60.6%)となっています。なお、学生では60.0%となっています。

《世帯構成別》

世帯構成別では、「やや不満」「不満」を合わせた割合は、二世帯同居(親と同居)が51.3%で最も高く、次いで三世帯同居(子どもと同居)(49.3%)となっています。

《居住年数別》

居住年数別では、「やや不満」「不満」を合わせた割合は、10～20年未満が50.4%で最も高く、次いで20～30年未満(50.2%)、1～10年未満(47.7%)となっています。

設問12 「31 商業の振興」に対する満足度

属性	項目	回答者数(人)	満足	まあ満足	やや不満	不満	わからない	無回答
全体		3,059	1.3%	15.3%	22.9%	22.9%	25.7%	11.9%
地域別								
	都市地域	2,027	1.3%	14.7%	23.4%	25.3%	23.5%	11.7%
	都市周辺地域	583	1.0%	16.1%	24.5%	19.4%	28.5%	10.5%
	中山間地域	400	1.8%	17.5%	19.0%	16.5%	31.8%	13.5%
	無回答	49	0.0%	12.2%	16.3%	16.3%	30.6%	24.5%
性別								
	男性	1,345	1.4%	18.7%	27.6%	23.1%	20.5%	8.6%
	女性	1,625	1.3%	12.7%	19.8%	23.1%	29.6%	13.5%
	無回答	89	0.0%	11.2%	11.2%	13.5%	31.5%	32.6%
年齢								
	18・19歳	2	0.0%	0.0%	50.0%	50.0%	0.0%	0.0%
	20歳代	116	1.7%	12.1%	17.2%	39.7%	28.4%	0.9%
	30歳代	323	1.5%	17.0%	22.9%	22.3%	34.1%	2.2%
	40歳代	357	1.4%	18.5%	26.3%	25.8%	25.5%	2.5%
	50歳代	522	1.5%	15.7%	24.3%	28.0%	24.5%	5.9%
	60～64歳	337	0.9%	17.5%	22.6%	22.6%	25.8%	10.7%
	65歳以上	1,352	1.3%	13.8%	22.3%	18.9%	23.7%	19.9%
	無回答	50	0.0%	10.0%	16.0%	20.0%	30.0%	24.0%
職業								
	農林漁業	98	2.0%	16.3%	25.5%	10.2%	31.6%	14.3%
	製造業	269	0.7%	19.7%	27.9%	25.3%	22.7%	3.7%
	建設業・鉱業	154	2.6%	18.8%	17.5%	30.5%	24.7%	5.8%
	商業(小売・卸売)	119	0.8%	11.8%	25.2%	37.0%	16.8%	8.4%
	金融業・保険業	30	0.0%	13.3%	16.7%	33.3%	26.7%	10.0%
	サービス業	344	0.6%	14.5%	23.8%	26.7%	26.5%	7.8%
	運輸通信業	66	4.5%	9.1%	28.8%	31.8%	16.7%	9.1%
	公務員・団体職員	141	2.1%	20.6%	32.6%	22.0%	22.0%	0.7%
	家事専業	384	1.3%	14.3%	21.9%	21.1%	31.5%	9.9%
	無職	1,085	1.2%	14.7%	20.6%	19.0%	25.7%	18.8%
	学生	5	0.0%	0.0%	20.0%	40.0%	40.0%	0.0%
	その他	278	1.8%	15.5%	23.4%	25.2%	25.5%	8.6%
	無回答	86	0.0%	10.5%	23.3%	19.8%	24.4%	22.1%
世帯構成								
	一人住まい	615	1.8%	11.7%	17.1%	19.5%	30.1%	19.8%
	夫婦のみ	855	1.6%	17.3%	25.6%	22.5%	21.4%	11.6%
	二世帯同居(子どもと同居)	1,039	0.9%	16.3%	24.5%	24.8%	25.1%	8.4%
	三世帯同居(親と同居)	195	2.6%	14.4%	22.1%	29.2%	26.7%	5.1%
	二世帯同居	157	0.0%	14.0%	28.7%	21.7%	25.5%	10.2%
	その他	136	0.7%	14.0%	16.2%	20.6%	35.3%	13.2%
	無回答	62	0.0%	16.1%	21.0%	16.1%	25.8%	21.0%
居住年数								
	1年未満	59	1.7%	20.3%	15.3%	25.4%	32.2%	5.1%
	1～10年未満	256	2.0%	10.9%	21.9%	25.8%	35.2%	4.3%
	10～20年未満	224	2.2%	13.8%	26.3%	24.1%	27.7%	5.8%
	20～30年未満	305	1.0%	15.7%	22.0%	28.2%	26.2%	6.9%
	30年以上	2,031	1.2%	16.0%	23.4%	21.8%	24.1%	13.5%
	無回答	184	0.5%	13.6%	19.0%	19.0%	24.5%	23.4%



「32 企業誘致の推進や起業家への支援」に対する満足度

【全体結果】

「企業誘致の推進や起業家への支援」に対する満足度では、「満足」(1.2%)「まあ満足」(11.7%)を合わせた割合が12.9%で、「やや不満」(17.9%)「不満」(12.6%)を合わせた割合(30.5%)を17.6ポイント下回っています。

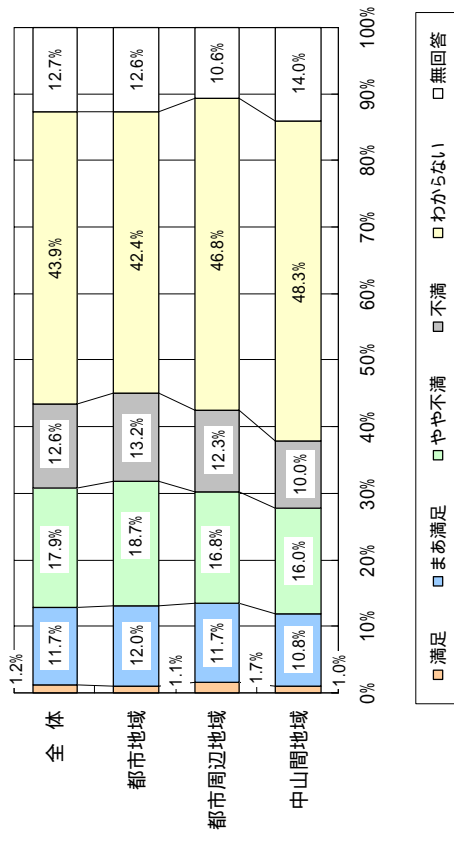

《地域別》

地域別では、「やや不満」「不満」を合わせた割合は、都市地域が31.9%で最も高く、次いで都市周辺地域(29.1%)、中山間地域(26.0%)となっています。

《年齢別》

年齢別では、「やや不満」「不満」を合わせた割合は、20歳代が37.9%で最も高く、次いで50歳代(34.3%)、40歳代(33.0%)となっています。

《職業別》

職業別では、「やや不満」「不満」を合わせた割合は、運輸通信業(47.0%)や金融業・保険業(43.3%)で高くなっています。なお、学生では60.0%となっています。

《世帯構成別》

世帯構成別では、「やや不満」「不満」を合わせた割合は、二世帯同居(親と同居)が34.8%で最も高く、次いで夫婦のみ(32.9%)、二世帯同居(子どもと同居)(32.3%)となっています。

《居住年数別》

居住年数別では、「やや不満」「不満」を合わせた割合は10~20年未満が33.9%で最も高く、次いで20~30年未満(33.8%)、30年以上(29.8%)となっています。

設問12 「32 企業誘致の推進や起業家への支援」に対する満足度

属性	項目	回答者数(人)	満足	まあ満足	やや不満	不満	わからない	無回答	
地域別	全体	3,059	1.2%	11.7%	17.9%	12.6%	43.9%	12.7%	
	都市地域	2,027	1.1%	12.0%	18.7%	13.2%	42.4%	12.6%	
	都市周辺地域	583	1.7%	11.7%	16.8%	12.3%	46.8%	10.6%	
	中山間地域	400	1.0%	10.8%	16.0%	10.0%	48.3%	14.0%	
	無回答	49	0.0%	8.2%	10.2%	14.3%	38.8%	28.6%	
	性別	男性	1,345	1.3%	16.0%	23.5%	14.1%	35.8%	9.4%
		女性	1,625	1.1%	8.5%	13.7%	11.5%	51.1%	14.2%
		無回答	89	1.1%	6.7%	10.1%	11.2%	36.0%	34.8%
		18~19歳	2	0.0%	0.0%	0.0%	0.0%	100.0%	0.0%
	年齢	20歳代	116	0.9%	8.6%	19.8%	18.1%	50.0%	2.6%
30歳代		323	1.5%	12.4%	14.6%	16.7%	52.3%	2.5%	
40歳代		357	0.6%	13.7%	20.4%	12.6%	50.1%	2.5%	
50歳代		522	1.3%	12.3%	17.5%	13.0%	45.6%	6.5%	
60~64歳		337	1.5%	15.4%	17.5%	12.2%	41.8%	11.6%	
65歳以上		1,352	1.2%	10.3%	16.8%	11.2%	39.9%	20.7%	
無回答		50	0.0%	10.0%	14.0%	12.0%	36.0%	28.0%	
職業	農林漁業	98	2.0%	14.3%	21.4%	6.1%	40.8%	15.3%	
	製造業	269	0.4%	16.7%	19.3%	13.8%	45.7%	4.1%	
	建設業・鉱業	154	1.3%	11.7%	21.4%	18.2%	40.9%	6.5%	
	商業(小売・卸売)	119	0.8%	6.7%	16.8%	24.4%	41.2%	10.1%	
	金融業・保険業	30	0.0%	6.7%	23.3%	20.0%	36.7%	13.3%	
	サービス業	344	1.2%	11.6%	18.3%	14.8%	44.8%	9.3%	
	運輸通信業	66	3.0%	9.1%	30.3%	16.7%	31.8%	9.1%	
	公務員・団体職員	141	0.7%	14.9%	25.5%	8.5%	50.4%	0.0%	
	家事専業	384	1.6%	9.1%	16.4%	10.9%	51.8%	10.2%	
	無職	1,085	1.1%	11.9%	15.6%	10.5%	41.7%	19.3%	
	学生	5	0.0%	0.0%	40.0%	20.0%	40.0%	0.0%	
	その他	278	1.4%	11.5%	17.3%	13.7%	46.0%	10.1%	
	無回答	86	1.2%	10.5%	15.1%	12.8%	36.0%	24.4%	
	世帯構成	一人住まい	615	1.0%	9.4%	13.5%	10.9%	44.6%	20.7%
夫婦のみ		855	1.3%	13.2%	21.3%	11.6%	39.9%	12.7%	
二世帯同居(子どもと同居)		1,039	1.2%	12.0%	18.5%	13.8%	46.2%	8.4%	
二世帯同居(親と同居)		195	3.1%	11.8%	16.9%	17.9%	44.1%	6.2%	
三世帯同居		157	0.6%	11.5%	19.1%	7.6%	51.0%	10.2%	
その他		136	0.0%	10.3%	13.2%	12.5%	47.8%	16.2%	
無回答		62	0.0%	12.9%	14.5%	21.0%	29.0%	22.6%	
居住年数	1年未満	59	1.7%	16.9%	8.5%	11.9%	54.2%	6.8%	
	1~10年未満	256	0.8%	8.6%	14.8%	14.1%	55.9%	5.9%	
	10~20年未満	224	1.3%	14.7%	18.3%	15.6%	44.2%	5.8%	
	20~30年未満	305	1.0%	11.8%	21.0%	12.8%	45.9%	7.5%	
	30年以上	2,031	1.2%	12.0%	18.2%	11.6%	42.7%	14.2%	
	無回答	184	1.1%	8.2%	15.8%	17.9%	33.7%	23.4%	

「33 観光の振興」に対する満足度

【全体結果】

「観光の振興」に対する満足度では、「満足」(1.5%)「まあ満足」(17.9%)を合わせた割合が19.4%で、「やや不満」(23.9%)「不満」(15.9%)を合わせた割合(39.8%)を20.4ポイント下回っています。

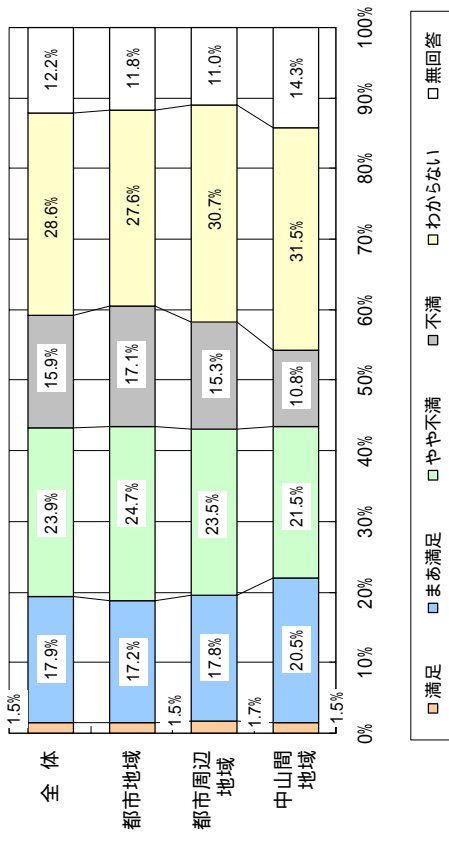

《地域別》

地域別では、「やや不満」「不満」を合わせた割合は、都市地域が41.8%で最も高く、次いで都市周辺地域(38.8%)、中山間地域(32.3%)となっています。

《年齢別》

年齢別では、「やや不満」「不満」を合わせた割合は、20歳代が54.3%で最も高く、次いで30歳代(49.9%)、40歳代(45.9%)となっています。

《職業別》

職業別では、「やや不満」「不満」を合わせた割合は、商業(小売・卸売)(52.1%)や運輸通信業(51.5%)で高くなっています。なお、学生では60.0%となっています。

《世帯構成別》

世帯構成別では、「やや不満」「不満」を合わせた割合は、二世帯同居(親と同居)が48.2%で最も高く、次いで三世帯同居(子どもと同居)(42.0%)となっています。

《居住年数別》

居住年数別では、「やや不満」「不満」を合わせた割合は、1年未満が47.4%で最も高く、次いで20～30年未満(45.0%)、10～20年未満(44.2%)となっています。

設問12 「33 観光の振興」に対する満足度

属性	項目	回答者数(人)	満足	まあ満足	やや不満	不満	わからない	無回答
地域別	全体	3,059	1.5%	17.9%	23.9%	15.9%	28.6%	12.2%
	都市地域	2,027	1.5%	17.2%	24.7%	17.1%	27.6%	11.8%
	都市周辺地域	583	1.7%	17.8%	23.5%	15.3%	30.7%	11.0%
	中山間地域	400	1.5%	20.5%	21.5%	10.8%	31.5%	14.3%
性別	無回答	49	0.0%	24.5%	14.3%	18.4%	26.5%	26.5%
	男性	1,345	1.6%	20.1%	27.6%	16.1%	25.5%	9.1%
	女性	1,625	1.5%	16.4%	21.3%	15.8%	31.4%	13.7%
	無回答	89	1.1%	12.4%	15.7%	15.7%	23.6%	31.5%
年齢	18-19歳	2	0.0%	0.0%	0.0%	50.0%	50.0%	0.0%
	20歳代	116	0.9%	19.8%	24.1%	30.2%	22.4%	2.6%
	30歳代	323	2.5%	18.3%	28.5%	21.4%	27.2%	2.2%
	40歳代	357	2.2%	18.2%	26.6%	19.3%	30.3%	3.4%
	50歳代	522	1.1%	18.4%	28.0%	15.5%	30.3%	6.7%
	60～64歳	337	1.2%	19.9%	22.6%	14.8%	30.6%	11.0%
	65歳以上	1,352	1.4%	16.7%	21.1%	12.9%	28.3%	19.7%
	無回答	50	0.0%	22.0%	18.0%	16.0%	16.0%	28.0%
職業	農林漁業	98	4.1%	22.4%	26.5%	4.1%	25.5%	17.3%
	製造業	269	1.5%	19.3%	29.7%	17.1%	27.5%	4.8%
	建設業・鉱業	154	1.3%	14.9%	19.5%	19.5%	36.4%	8.4%
	商業(小売・卸売)	119	0.8%	15.1%	19.3%	32.8%	20.2%	11.8%
	金融業・保険業	30	0.0%	20.0%	23.3%	20.0%	26.7%	10.0%
	サービス業	344	1.2%	17.2%	28.5%	16.9%	27.6%	8.7%
	運輸通信業	66	0.0%	18.2%	34.8%	16.7%	19.7%	10.6%
	公務員・団体職員	141	2.1%	27.0%	36.9%	12.8%	21.3%	0.0%
	家事専業	384	2.1%	18.2%	22.7%	16.4%	30.7%	9.9%
	無職	1,085	1.2%	17.2%	19.4%	13.5%	30.7%	18.0%
	学生	5	0.0%	20.0%	40.0%	20.0%	20.0%	0.0%
	その他	278	2.5%	15.8%	27.0%	16.2%	29.5%	9.0%
	無回答	86	0.0%	17.4%	19.8%	23.3%	17.4%	22.1%
世帯構成	一人住まい	615	1.6%	16.1%	19.3%	13.2%	30.7%	19.0%
	夫婦のみ	855	1.4%	20.1%	25.3%	16.1%	25.6%	11.5%
	二世帯同居(子どもと同居)	1,039	1.8%	17.7%	24.9%	17.1%	29.0%	9.4%
	二世帯同居(親と同居)	195	0.5%	17.4%	27.7%	20.5%	27.7%	6.2%
	三世帯同居	157	1.9%	15.9%	30.6%	12.7%	30.6%	8.3%
	その他	136	0.0%	14.7%	18.4%	12.5%	37.5%	16.9%
	無回答	62	1.6%	21.0%	16.1%	21.0%	19.4%	21.0%
居住年数	1年未満	59	3.4%	20.3%	23.7%	23.7%	22.0%	6.8%
	1～10年未満	256	2.0%	17.2%	25.0%	16.8%	34.0%	5.1%
	10～20年未満	224	1.3%	20.5%	21.9%	22.3%	28.6%	5.4%
	20～30年未満	305	0.3%	18.4%	24.3%	20.7%	28.5%	7.9%
	30年以上	2,031	1.6%	17.9%	24.3%	14.0%	28.5%	13.8%
	無回答	184	1.6%	14.1%	20.1%	17.9%	24.5%	21.7%

「34 市政への参画や市民と行政の協働の推進」に対する満足度

【全体結果】

「市政への参画や市民と行政の協働の推進」に対する満足度では、「満足」(1.8%)「まあ満足」(17.8%)を合わせた割合が19.6%で、「やや不満」「不満」(20.7%)「不満足」(9.6%)を合わせた割合(30.3%)を10.7ポイント下回っています。

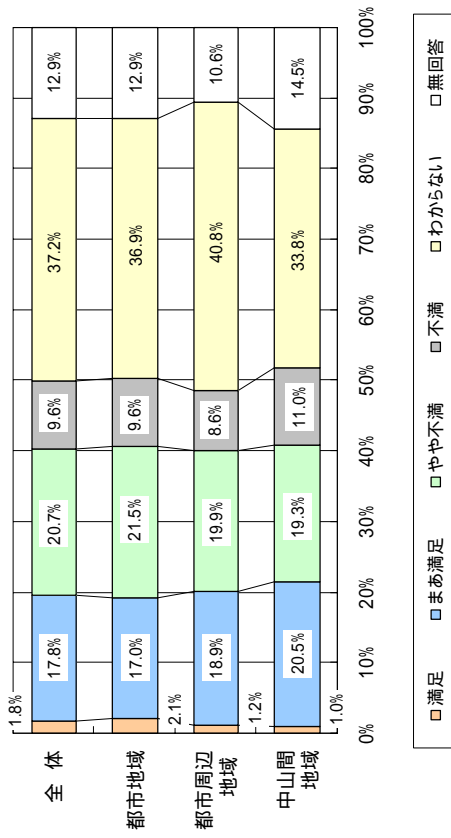

《地域別》

地域別では、「やや不満」「不満」を合わせた割合は、都市地域が31.1%で最も高く、次いで中山間地域(30.3%)、都市周辺地域(28.5%)となっています。

《年齢別》

年齢別では、「やや不満」「不満」を合わせた割合は、50歳代が37.0%で最も高く、次いで20歳代(34.5%)、60～64歳(33.3%)となっています。

《職業別》

職業別では、「やや不満」「不満」を合わせた割合は、建設業・鉱業が45.5%で最も高く、次いで商業(小売・卸売)(44.6%)、金融業・保険業(43.3%)となっています。

《世帯構成別》

世帯構成別では、「やや不満」「不満」を合わせた割合は、二世帯同居(親と同居)が40.5%で最も高く、次いで夫婦のみ(33.5%)、二世帯同居(子どもと同居)(30.7%)となっています。

《居住年数別》

居住年数別では、「やや不満」「不満」を合わせた割合は、10～20年未満が37.1%で最も高く、次いで20～30年未満(33.5%)、30年以上(29.8%)となっています。

設問12 「34 市政への参画や市民と行政の協働の推進」に対する満足度

属性	項目	回答者数(人)	満足	まあ満足	やや不満	不満	わからない	無回答
地域別	全体	3,059	1.8%	17.8%	20.7%	9.6%	37.2%	12.9%
	都市地域	2,027	2.1%	17.0%	21.5%	9.6%	36.9%	12.9%
	都市周辺地域	583	1.2%	18.9%	19.9%	8.6%	40.8%	10.6%
	中山間地域	400	1.0%	20.5%	19.3%	11.0%	33.8%	14.5%
性別	無回答	49	0.0%	14.3%	12.2%	12.2%	36.7%	24.5%
	男性	1,345	1.7%	21.3%	26.2%	10.6%	31.0%	9.2%
	女性	1,625	1.8%	15.2%	16.6%	8.7%	43.0%	14.8%
	無回答	89	2.2%	11.2%	13.5%	13.5%	25.8%	33.7%
年齢	18・19歳	2	0.0%	0.0%	50.0%	0.0%	50.0%	0.0%
	20歳代	116	0.9%	12.1%	21.6%	12.9%	50.9%	1.7%
	30歳代	323	1.9%	17.3%	17.3%	10.5%	50.5%	2.5%
	40歳代	357	1.7%	20.7%	22.4%	9.2%	42.6%	3.4%
	50歳代	522	1.9%	19.0%	26.1%	10.9%	36.0%	6.1%
	60～64歳	337	0.9%	17.5%	21.1%	12.2%	36.5%	11.9%
	65歳以上	1,352	2.0%	17.3%	19.0%	8.0%	32.5%	21.2%
職業	無回答	50	2.0%	14.0%	16.0%	14.0%	28.0%	26.0%
	農林漁業	98	2.0%	31.6%	22.4%	5.1%	23.5%	15.3%
	製造業	269	0.4%	23.4%	23.8%	9.7%	38.7%	4.1%
	建設業・鉱業	154	1.9%	9.1%	28.6%	16.9%	37.0%	6.5%
	商業(小売・卸売)	119	0.8%	11.8%	26.1%	18.5%	31.1%	11.8%
	金融業・保険業	30	0.0%	16.7%	33.3%	10.0%	30.0%	10.0%
	サービス業	344	1.5%	16.0%	23.0%	11.0%	40.4%	8.1%
	運輸通信業	66	1.5%	21.2%	30.3%	12.1%	25.8%	9.1%
	公務員・団体職員	141	3.5%	24.8%	28.4%	5.0%	38.3%	0.0%
	家事専業	384	2.3%	17.2%	16.4%	8.6%	43.8%	11.7%
	無職	1,085	1.8%	17.5%	16.9%	8.2%	35.8%	19.8%
	学生	5	0.0%	20.0%	40.0%	0.0%	40.0%	0.0%
世帯構成	その他	278	2.5%	15.5%	22.3%	9.7%	39.9%	10.1%
	無回答	86	0.0%	14.0%	16.3%	12.8%	34.9%	22.1%
	一人住まい	615	2.4%	16.1%	15.6%	8.0%	37.2%	20.7%
	夫婦のみ	855	1.9%	19.3%	23.6%	9.9%	32.6%	12.6%
世帯構成	二世帯同居(子どもと同居)	1,039	1.6%	18.7%	21.0%	9.7%	39.9%	9.0%
	二世帯同居(親と同居)	195	2.6%	13.8%	26.7%	13.8%	35.9%	7.2%
	三世帯同居	157	0.6%	18.5%	19.1%	7.0%	45.9%	8.9%
	その他	136	0.0%	14.0%	19.1%	8.1%	42.6%	16.2%
居住年数	無回答	62	0.0%	16.1%	16.1%	17.7%	25.8%	24.2%
	1年未満	59	1.7%	20.3%	16.9%	3.4%	50.8%	6.8%
	1～10年未満	256	1.2%	11.7%	19.9%	8.2%	52.3%	6.6%
	10～20年未満	224	1.8%	19.6%	23.2%	13.8%	36.2%	5.4%
	20～30年未満	305	1.6%	15.1%	24.6%	8.9%	41.3%	8.5%
居住年数	30年以上	2,031	1.8%	19.0%	20.4%	9.4%	35.1%	14.4%
	無回答	184	2.2%	14.1%	17.4%	12.5%	30.4%	23.4%

「35 人権の尊重と男女共同参画社会の実現」に対する満足度

【全体結果】

「人権の尊重と男女共同参画社会の実現」に対する満足度では、「満足」(2.3%)「まあ満足」(23.2%)を合わせた割合が25.5%で、「やや不満」(17.0%)「不満」(5.8%)を合わせた割合(22.8%)を2.7ポイント上回っています。

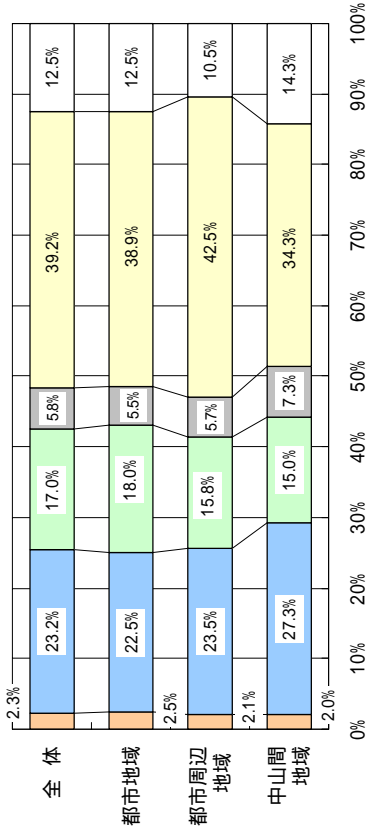

設問12 「35 人権の尊重と男女共同参画社会の実現」に対する満足度

属性	項目	回答者数 (人)	満足	まあ満足	やや不満	不満	わからない	無回答
地域別	全体	3,059	2.3%	23.2%	17.0%	5.8%	39.2%	12.5%
	都市地域	2,027	2.5%	22.5%	18.0%	5.5%	38.9%	12.5%
	都市周辺地域	583	2.1%	23.5%	15.8%	5.7%	42.5%	10.5%
	中山間地域	400	2.0%	27.3%	15.0%	7.3%	34.3%	14.3%
性別	無回答	49	0.0%	14.3%	8.2%	6.1%	49.0%	22.4%
	男性	1,345	2.5%	29.0%	20.1%	4.8%	33.8%	9.7%
	女性	1,625	2.2%	19.0%	14.7%	6.5%	43.8%	13.8%
	無回答	89	1.1%	13.5%	12.4%	6.7%	36.0%	30.3%
年齢	18・19歳	2	0.0%	0.0%	50.0%	0.0%	50.0%	0.0%
	20歳代	116	2.6%	15.5%	22.4%	9.5%	47.4%	2.6%
	30歳代	323	4.0%	23.5%	13.9%	7.1%	48.9%	2.5%
	40歳代	357	2.2%	24.1%	16.2%	6.4%	47.6%	3.4%
	50歳代	522	2.5%	24.1%	20.5%	8.4%	38.1%	6.3%
	60～64歳	337	0.6%	24.0%	20.2%	3.6%	40.7%	11.0%
	65歳以上	1,352	2.4%	23.3%	15.5%	4.6%	33.8%	20.4%
職業	無回答	50	0.0%	16.0%	12.0%	4.0%	42.0%	26.0%
	農林漁業	98	3.1%	39.8%	15.3%	1.0%	24.5%	16.3%
	製造業	269	1.9%	24.5%	18.6%	7.8%	43.1%	4.1%
	建設業・鉱業	154	3.9%	17.5%	21.4%	7.8%	42.9%	6.5%
	商業(小売・卸売)	119	3.4%	20.2%	21.8%	7.6%	36.1%	10.9%
	金融業・保険業	30	0.0%	20.0%	30.0%	6.7%	36.7%	6.7%
	サービス業	344	2.3%	22.7%	18.0%	7.0%	40.7%	9.3%
	運輸通信業	66	0.0%	30.3%	24.2%	12.1%	22.7%	10.6%
	公務員・団体職員	141	5.7%	29.8%	21.3%	4.3%	39.0%	0.0%
	家事専業	384	2.3%	23.2%	14.1%	6.3%	43.5%	10.7%
	無職	1,085	1.9%	22.1%	14.7%	4.5%	38.0%	18.8%
	学生	5	0.0%	20.0%	20.0%	0.0%	60.0%	0.0%
	その他	278	2.2%	22.7%	19.4%	6.8%	39.2%	9.7%
	無回答	86	1.2%	17.4%	14.0%	2.3%	43.0%	22.1%
世帯構成	一人住まい	615	3.3%	17.7%	15.3%	4.4%	40.0%	19.3%
	夫婦のみ	855	2.0%	26.8%	18.2%	6.0%	34.6%	12.4%
	二世帯同居(子ども同居)	1,039	2.1%	25.0%	16.4%	5.8%	41.5%	9.2%
	二世帯同居(親と同居)	195	5.1%	20.0%	21.5%	9.2%	37.4%	6.7%
	三世帯同居	157	1.3%	22.9%	17.8%	3.8%	44.6%	9.6%
	その他	136	0.0%	16.2%	16.9%	7.4%	44.1%	15.4%
	無回答	62	0.0%	24.2%	12.9%	8.1%	35.5%	19.4%
居住年数	1年未満	59	3.4%	18.6%	15.3%	3.4%	54.2%	5.1%
	1～10年未満	256	2.7%	13.3%	18.0%	5.9%	53.5%	6.6%
	10～20年未満	224	1.8%	25.4%	16.1%	9.4%	42.0%	5.4%
	20～30年未満	305	2.3%	23.0%	20.0%	5.9%	41.0%	7.9%
	30年以上	2,031	2.4%	24.5%	16.8%	5.4%	36.8%	14.1%
無回答	184	1.6%	21.7%	14.7%	6.5%	34.2%	21.2%	

「36 行財政改革の推進」に対する満足度

【全体結果】

「行財政改革の推進」に対する満足度では、「満足」(1.6%)「まあ満足」(13.4%)を合わせた割合が15.0%で、「やや不満」(21.8%)「不満」(15.7%)を合わせた割合(37.5%)を22.5ポイント下回っています。

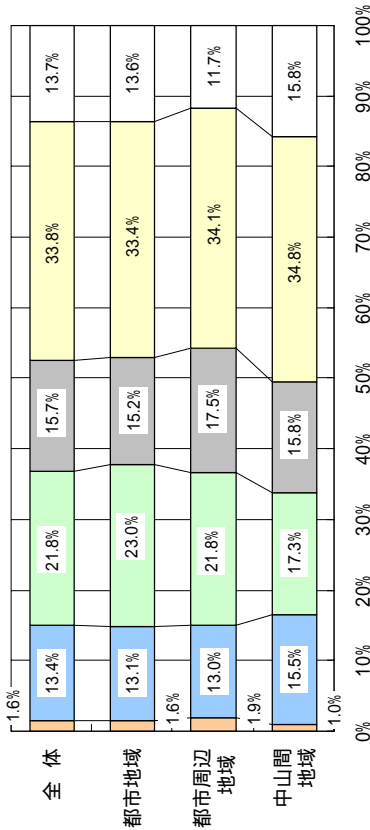

設問12 「36 行財政改革の推進」に対する満足度

属性	項目	回答者数(人)	満足	まあ満足	やや不満	不満	わからない	無回答
地域別	全体	3,059	1.6%	13.4%	21.8%	15.7%	33.8%	13.7%
	都市地域	2,027	1.6%	13.1%	23.0%	15.2%	33.4%	13.6%
	都市周辺地域	583	1.9%	13.0%	21.8%	17.5%	34.1%	11.7%
	中山間地域	400	1.0%	15.5%	17.3%	15.8%	34.8%	15.8%
性別	無回答	49	2.0%	14.3%	8.2%	12.2%	38.8%	24.5%
	男性	1,345	1.9%	16.0%	27.2%	19.6%	25.3%	10.1%
	女性	1,625	1.4%	11.3%	17.9%	12.5%	41.4%	15.6%
	無回答	89	1.1%	12.4%	11.2%	15.7%	25.8%	33.7%
年齢	18・19歳	2	0.0%	0.0%	0.0%	0.0%	100.0%	0.0%
	20歳代	116	1.7%	10.3%	17.2%	17.2%	51.7%	1.7%
	30歳代	323	2.2%	13.3%	19.5%	15.8%	45.5%	3.7%
	40歳代	357	1.4%	13.7%	23.5%	15.7%	40.9%	4.8%
	50歳代	522	1.5%	13.6%	23.8%	21.5%	32.8%	6.9%
	60～64歳	337	0.6%	14.2%	22.8%	20.2%	30.0%	12.2%
職業	65歳以上	1,352	1.8%	13.3%	21.6%	12.3%	29.1%	22.0%
	無回答	50	0.0%	14.0%	14.0%	14.0%	30.0%	28.0%
	農林漁業	98	3.1%	18.4%	22.4%	16.3%	24.5%	15.3%
	製造業	269	0.7%	13.8%	23.8%	26.4%	31.2%	4.1%
	建設業・鉱業	154	2.6%	9.1%	22.1%	26.6%	33.8%	5.8%
	商業(小売・卸売)	119	0.8%	11.8%	25.2%	21.8%	28.6%	11.8%
	金融業・保険業	30	0.0%	10.0%	20.0%	30.0%	26.7%	13.3%
	サービス業	344	1.2%	13.7%	22.1%	14.8%	38.4%	9.9%
	運輸通信業	66	1.5%	15.2%	27.3%	19.7%	24.2%	12.1%
	公務員・団体職員	141	2.1%	23.4%	26.2%	10.6%	37.6%	0.0%
	家事専業	384	1.6%	12.5%	18.0%	12.5%	43.5%	12.0%
世帯構成	無職	1,085	1.5%	12.7%	21.8%	12.8%	30.8%	20.4%
	学生	5	20.0%	0.0%	20.0%	0.0%	60.0%	0.0%
	その他	278	2.5%	13.3%	20.5%	14.7%	37.1%	11.9%
	無回答	86	0.0%	12.8%	18.6%	11.6%	29.1%	27.9%
	一人住まい	615	2.4%	11.1%	16.9%	10.6%	36.6%	22.4%
	夫婦のみ	855	1.5%	15.1%	25.1%	19.4%	25.8%	13.0%
	二世帯同居(子ども同居)	1,039	1.2%	14.0%	22.2%	15.5%	37.2%	10.0%
	三世帯同居(親と同居)	195	3.1%	13.3%	22.6%	19.5%	35.4%	6.2%
	三世帯同居	157	1.3%	12.1%	22.3%	14.6%	40.8%	8.9%
	その他	136	0.0%	8.8%	21.3%	14.0%	37.5%	18.4%
	居住年数別	無回答	62	0.0%	17.7%	14.5%	12.9%	30.6%
1年未満		59	1.7%	18.6%	16.9%	5.1%	52.5%	5.1%
1～10年未満		256	2.0%	6.3%	20.3%	16.4%	45.7%	9.4%
10～20年未満		224	2.2%	13.8%	23.2%	18.3%	36.2%	6.3%
20～30年未満		305	1.6%	12.1%	20.3%	17.7%	40.3%	7.9%
30年以上		2,031	1.4%	14.1%	22.4%	15.6%	31.1%	15.5%
無回答	184	1.6%	15.2%	20.1%	13.0%	28.3%	21.7%	

「37 周南市を総合的に評価した満足度」

【全体結果】

「周南市を総合的に評価した満足度」では、「満足」(2.3%)「まあ満足」(35.2%)を合わせた割合が37.5%で、「やや不満」「不満」(12.1%)を合わせた割合(44.3%)を6.8ポイント下回っています。

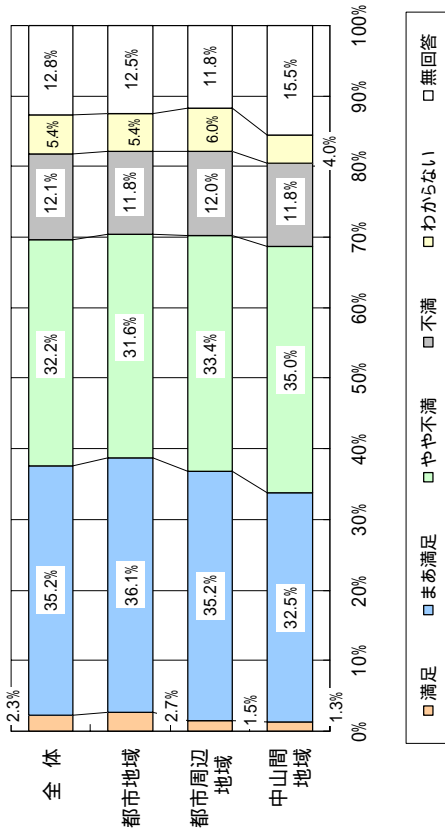

《地域別》

地域別では、「やや不満」「不満」を合わせた割合は、中山間地域が46.8%で最も高く、次いで都市周辺地域(45.4%)、都市地域(43.4%)となっています。

《年齢別》

年齢別では、「やや不満」「不満」を合わせた割合は、20歳代が58.6%で最も高く、次いで30歳代(51.7%)、50歳代(48.7%)となっています。

《職業別》

職業別では、「やや不満」「不満」を合わせた割合は、建設業・鉱業(54.6%)や製造業(53.9%)で高くなっています。なお、学生で60.0%となっています。

《世帯構成別》

世帯構成別では、「やや不満」「不満」を合わせた割合は、二世帯同居(親と同居)が53.8%で最も高く、次いで二世帯同居(子どもと同居)(46.2%)、三世帯同居(44.6%)となっています。

《居住年数別》

居住年数別では、「やや不満」「不満」を合わせた割合は、10～20年未満が51.4%で最も高く、次いで1～10年未満(49.7%)、20～30年未満(47.5%)となっています。

設問12 「37 周南市を総合的に評価した満足度」

属性	項目	回答者数(人)	満足	まあ満足	やや不満	不満	わからない	無回答
地域別	全体	3,059	2.3%	35.2%	32.2%	12.1%	5.4%	12.8%
	都市地域	2,027	2.7%	36.1%	31.6%	11.8%	5.4%	12.5%
	都市周辺地域	583	1.5%	35.2%	33.4%	12.0%	6.0%	11.8%
	中山間地域	400	1.3%	32.5%	35.0%	11.8%	4.0%	15.5%
性別	無回答	49	4.1%	24.5%	22.4%	24.5%	10.2%	14.3%
	男性	1,345	2.0%	39.1%	33.8%	10.7%	3.6%	10.9%
	女性	1,625	2.6%	32.3%	31.7%	13.0%	6.8%	13.7%
	無回答	89	1.1%	30.3%	19.1%	15.7%	7.9%	25.8%
年齢	18・19歳	2	0.0%	50.0%	0.0%	50.0%	0.0%	0.0%
	20歳代	116	3.4%	31.0%	38.8%	19.8%	2.6%	4.3%
	30歳代	323	2.2%	37.5%	39.3%	12.4%	4.3%	4.3%
	40歳代	357	1.7%	38.1%	35.0%	12.0%	6.2%	7.0%
	50歳代	522	1.3%	36.2%	35.1%	13.6%	6.1%	7.7%
	60～64歳	337	2.4%	35.6%	33.5%	12.8%	5.3%	10.4%
職業	65歳以上	1,352	2.7%	33.9%	28.4%	10.2%	5.3%	19.5%
	無回答	50	2.0%	34.0%	18.0%	20.0%	8.0%	18.0%
世帯構成	農林漁業	98	1.0%	37.8%	33.7%	5.1%	4.1%	18.4%
	製造業	269	1.1%	34.2%	40.1%	13.8%	4.8%	5.9%
	建設業・鉱業	154	0.6%	32.5%	39.0%	15.6%	4.5%	7.8%
	商業(小売・卸売)	119	1.7%	35.3%	32.8%	16.8%	4.2%	9.2%
	金融業・保険業	30	0.0%	36.7%	33.3%	16.7%	3.3%	10.0%
	サービス業	344	1.7%	34.0%	36.3%	13.7%	5.2%	9.0%
	運輸通信業	66	1.5%	36.4%	37.9%	12.1%	1.5%	10.6%
	公務員・団体職員	141	3.5%	51.8%	28.4%	7.1%	2.8%	6.4%
	家事専業	384	3.6%	37.0%	34.6%	8.9%	4.4%	11.5%
	無職	1,085	2.6%	33.8%	27.9%	11.8%	6.2%	17.7%
	学生	5	20.0%	20.0%	20.0%	40.0%	0.0%	0.0%
	その他	278	2.9%	33.5%	32.4%	12.2%	7.9%	11.2%
	無回答	86	0.0%	33.7%	22.1%	17.4%	7.0%	19.8%
居住年数	一人住まい	615	3.4%	31.9%	27.6%	10.6%	8.1%	18.4%
	夫婦のみ	855	1.9%	37.9%	32.5%	11.7%	3.7%	12.3%
	二世帯同居(子どもと同居)	1,039	2.6%	36.4%	34.0%	12.2%	4.7%	10.1%
	二世帯同居(親と同居)	195	1.5%	33.3%	37.9%	15.9%	2.1%	9.2%
	三世帯同居	157	0.6%	33.1%	35.0%	9.6%	7.0%	14.6%
	その他	136	0.7%	32.4%	29.4%	15.4%	9.6%	12.5%
居住年数	無回答	62	1.6%	30.6%	25.8%	16.1%	9.7%	16.1%
	1年未満	59	5.1%	37.3%	27.1%	11.9%	8.5%	10.2%
	1～10年未満	256	3.5%	35.2%	35.2%	14.5%	5.1%	6.6%
	10～20年未満	224	1.3%	33.9%	36.2%	15.2%	5.4%	8.0%
	20～30年未満	305	2.6%	37.0%	35.7%	11.8%	5.2%	7.5%
	30年以上	2,031	2.1%	35.4%	31.8%	11.2%	5.2%	14.4%
無回答	184	2.7%	32.1%	24.5%	14.7%	7.6%	18.5%	

2. 今後の重要度について

「1 青少年の健全育成」の今後の重要度

【全体結果】

「青少年の健全育成」の今後の重要度では、「重要」(52.9%)「やや重要」(19.4%)を合わせた割合が72.3%で、「あまり重要でない」(1.5%)「重要でない」(0.4%)を合わせた割合(1.9%)を70.4ポイント上回っています。

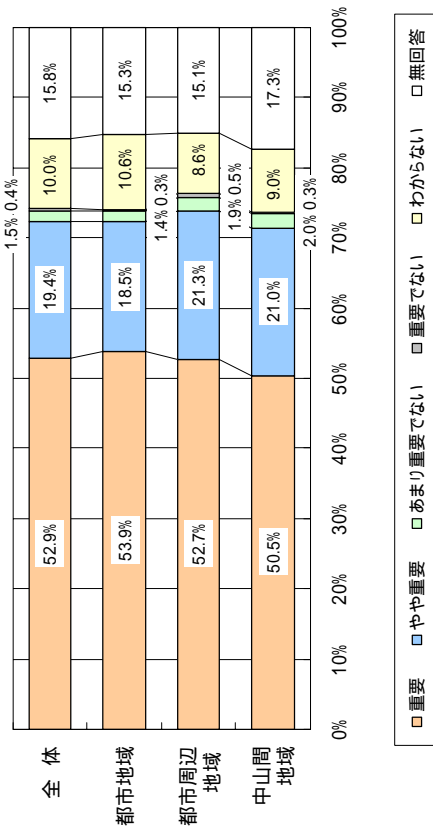

《地域別》

地域別では、「重要」「やや重要」を合わせた割合は、都市周辺地域が74.0%で最も高く、次いで都市地域(72.4%)、中山間地域(71.5%)となっています。

《年齢別》

年齢別では、「重要」「やや重要」を合わせた割合は、40歳代(83.4%)や50歳代(81.1%)で高くなっています。

《職業別》

職業別では、「重要」「やや重要」を合わせた割合は、公務員・団体職員が87.3%で最も高く、次いで金融業・保険業(86.7%)、製造業(82.2%)となっています。

《世帯構成別》

世帯構成別では、「重要」「やや重要」を合わせた割合は、三世帯同居が78.3%で最も高く、次いで二世帯同居(子どもと同居)(78.1%)、二世帯同居(親と同居)(77.4%)となっています。

《居住年数別》

居住年数別では、「重要」「やや重要」を合わせた割合は、1年未満が81.3%で最も高く、次いで10～20年未満(78.6%)、20～30年未満(77.7%)となっています。

設問12「1 青少年の健全育成」の今後の重要度

属性	項目	回答者数(人)	重要	やや重要	あまり重要でない	重要でない	わからない	無回答	
地域別	全体	3,059	52.9%	19.4%	1.5%	0.4%	10.0%	15.8%	
	都市地域	2,027	53.9%	18.5%	1.4%	0.3%	10.6%	15.3%	
地域別	都市周辺地域	583	52.7%	21.3%	1.9%	0.5%	8.6%	15.1%	
	中山間地域	400	50.5%	21.0%	2.0%	0.3%	9.0%	17.3%	
性別	無回答	49	34.7%	20.4%	0.0%	0.0%	10.2%	34.7%	
	男性	1,345	55.0%	21.3%	1.9%	0.4%	7.4%	14.0%	
性別	女性	1,625	52.4%	17.7%	1.2%	0.3%	12.0%	16.3%	
	無回答	89	30.3%	19.1%	2.2%	0.0%	13.5%	34.8%	
年齢	18-19歳	2	50.0%	50.0%	0.0%	0.0%	0.0%	0.0%	
	20歳代	116	55.2%	25.0%	5.2%	0.9%	11.2%	2.6%	
	30歳代	323	55.7%	24.8%	3.1%	0.9%	11.1%	4.3%	
	40歳代	357	60.2%	23.2%	3.1%	0.6%	7.6%	5.3%	
	50歳代	327	60.0%	21.1%	1.3%	0.4%	7.9%	9.4%	
	60～64歳	337	55.5%	17.2%	0.6%	0.0%	11.0%	15.7%	
	65歳以上	1,352	47.5%	16.3%	0.7%	0.2%	10.9%	24.4%	
職業	無回答	50	34.0%	22.0%	2.0%	0.0%	10.0%	32.0%	
	農林漁業	98	53.1%	23.5%	0.0%	0.0%	4.1%	19.4%	
	製造業	269	58.0%	24.2%	3.0%	0.0%	7.8%	7.1%	
	建設業・鉱業	154	51.9%	23.4%	2.6%	1.3%	7.8%	13.0%	
	商業(小売・卸売)	119	58.0%	23.5%	0.0%	0.0%	5.0%	13.4%	
	金融業・保険業	30	70.0%	16.7%	3.3%	0.0%	3.3%	6.7%	
	サービス業	344	59.6%	19.2%	1.2%	0.9%	10.2%	9.0%	
	運輸通信業	66	43.9%	27.3%	1.5%	1.5%	13.6%	12.1%	
	公務員・団体職員	141	66.0%	21.3%	3.5%	0.0%	5.0%	4.3%	
	家事専業	384	58.1%	17.7%	1.0%	0.3%	10.7%	12.2%	
	無職	1,085	46.7%	16.8%	1.2%	0.3%	12.2%	22.9%	
	学生	5	40.0%	40.0%	0.0%	0.0%	20.0%	0.0%	
	その他	278	52.5%	17.6%	1.8%	0.4%	11.5%	16.2%	
	世帯構成	無回答	86	41.9%	23.3%	2.3%	0.0%	5.8%	26.7%
		一人住まい	615	45.4%	15.8%	1.6%	0.3%	13.3%	23.6%
		夫婦のみ	855	55.9%	17.8%	0.8%	0.5%	9.8%	15.2%
		二世帯同居(子どもと同居)	1,039	56.9%	21.2%	1.3%	0.3%	8.3%	12.0%
二世帯同居(親と同居)		195	49.7%	27.7%	3.6%	0.5%	6.2%	12.3%	
三世帯同居		157	58.6%	19.7%	3.2%	0.0%	7.0%	11.5%	
その他		136	41.9%	16.2%	2.2%	0.7%	20.6%	18.4%	
居住年数	無回答	62	40.3%	25.8%	1.6%	0.0%	4.8%	27.4%	
	1年未満	59	61.0%	20.3%	1.7%	0.0%	11.9%	5.1%	
	1～10年未満	256	50.0%	24.2%	3.1%	1.2%	12.5%	9.0%	
	10～20年未満	224	54.9%	23.7%	2.2%	0.0%	9.8%	9.4%	
	20～30年未満	305	58.0%	19.7%	2.3%	0.3%	7.9%	11.8%	
	30年以上	2,031	53.0%	18.4%	1.1%	0.3%	9.8%	17.3%	
無回答	184	42.9%	16.8%	2.2%	0.0%	11.4%	26.6%		

「2 幼児教育や義務教育などの充実」の今後の重要度

【全体結果】

「幼児教育や義務教育などの充実」の今後の重要度では、「重要」(52.4%)「やや重要」(18.9%)を合わせた割合が71.3%で、「あまり重要でない」(1.5%)「重要でない」(0.4%)を合わせた割合(1.9%)を69.4ポイント上回っています。

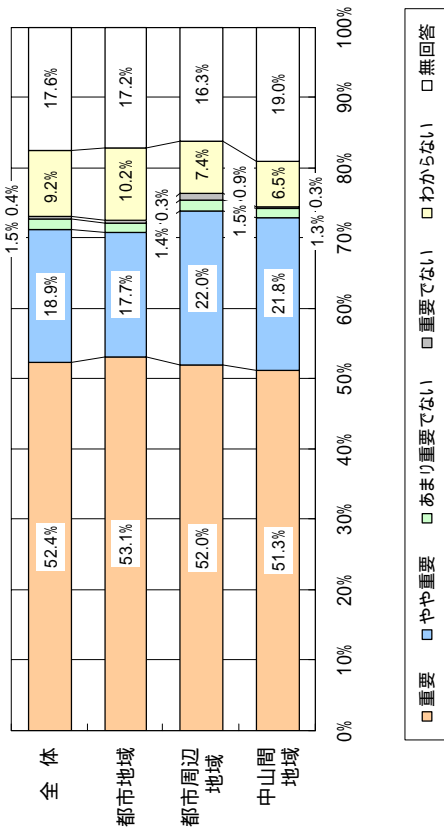

《地域別》

地域別では、「重要」「やや重要」を合わせた割合は、都市周辺地域が74.0%で最も高く、次いで中山間地域(73.1%)、都市地域(70.8%)となっています。

《年齢別》

年齢別では、「重要」「やや重要」を合わせた割合は、30歳代(84.8%)や20歳代(84.5%)で高くなっています。

《職業別》

職業別では、「重要」「やや重要」を合わせた割合は、公務員・団体職員が87.3%で最も高く、次いで製造業(83.3%)、金融業・保険業(80.0%)となっています。なお、学生では80.0%となっています。

《世帯構成別》

世帯構成別では、「重要」「やや重要」を合わせた割合は、二世帯同居(親と同居)三世帯同居が79.0%で最も高く、次いで二世帯同居(子どもと同居)(78.6%)、夫婦のみ(71.7%)となっています。

《居住年数別》

居住年数別では、「重要」「やや重要」を合わせた割合は、1年未満が84.7%で最も高く、次いで20～30年未満(79.1%)、10～20年未満(78.6%)となっています。

設問12 「2 幼児教育や義務教育などの充実」の今後の重要度

属性	項目	回答者数(人)	重要	やや重要	重要でない	あまり重要でない	わからない	無回答
属性	全体	3,059	52.4%	18.9%	9.2%	1.5%	0.4%	17.6%
地域別	都市地域	2,027	53.1%	17.7%	10.2%	1.4%	0.3%	17.2%
	都市周辺地域	583	52.0%	22.0%	7.4%	1.5%	0.9%	16.3%
	中山間地域	400	51.3%	21.8%	6.5%	1.3%	0.3%	19.0%
	無回答	49	34.7%	12.2%	4.1%	0.0%	10.2%	38.8%
性別	男性	1,345	53.3%	21.2%	10.2%	1.4%	0.4%	15.9%
	女性	1,625	52.7%	17.4%	10.3%	1.5%	0.5%	17.7%
	無回答	89	32.6%	12.4%	10.1%	2.2%	0.0%	42.7%
年齢	18～19歳	2	100.0%	0.0%	0.0%	0.0%	0.0%	0.0%
	20歳代	116	61.2%	23.3%	7.8%	2.6%	1.7%	3.4%
	30歳代	323	62.8%	22.0%	9.0%	1.5%	0.6%	4.0%
	40歳代	357	57.4%	26.1%	7.6%	2.2%	0.3%	6.4%
	50歳代	522	56.5%	22.2%	7.9%	2.5%	0.8%	10.2%
	60～64歳	337	54.0%	19.0%	9.2%	1.5%	0.0%	16.3%
	65歳以上	1,352	46.4%	14.9%	10.3%	0.7%	0.3%	27.5%
	無回答	50	34.0%	14.0%	10.0%	4.0%	0.0%	38.0%
職業	農林漁業	98	49.0%	22.4%	3.1%	1.0%	0.0%	24.5%
	製造業	269	57.6%	25.7%	7.8%	1.1%	0.4%	7.4%
	建設業・鉱業	154	50.6%	20.8%	11.0%	0.6%	1.3%	15.6%
	商業(小売・卸売)	119	56.3%	21.0%	7.6%	0.8%	0.0%	14.3%
	金融業・保険業	30	66.7%	13.3%	13.3%	0.0%	0.0%	6.7%
	サービス業	344	54.9%	24.7%	7.6%	1.2%	0.6%	11.0%
	運輸通信業	66	39.4%	28.8%	12.1%	4.5%	0.0%	15.2%
	公務員・団体職員	141	67.4%	19.9%	4.3%	2.8%	0.7%	5.0%
	家事専業	384	60.7%	15.6%	8.1%	1.8%	0.5%	13.3%
	無職	1,085	46.5%	15.3%	11.2%	1.1%	0.4%	25.5%
	学生	5	80.0%	0.0%	20.0%	0.0%	0.0%	0.0%
	その他	278	51.1%	19.4%	11.2%	2.2%	0.4%	15.8%
	無回答	86	46.5%	17.4%	3.5%	3.5%	0.0%	29.1%
世帯構成	一人住まい	615	43.4%	14.8%	12.7%	1.6%	0.8%	26.7%
	夫婦のみ	855	52.4%	19.3%	9.7%	1.1%	0.2%	17.3%
	二世帯同居(子どもと同居)	1,039	58.3%	20.3%	6.6%	1.3%	0.3%	13.1%
	二世帯同居(親と同居)	195	55.9%	23.1%	3.6%	2.6%	0.5%	14.4%
	三世帯同居	157	58.6%	20.4%	6.4%	1.3%	0.6%	12.7%
	その他	136	39.0%	19.1%	22.1%	1.5%	0.7%	17.6%
	無回答	62	43.5%	14.5%	6.5%	4.8%	0.0%	30.6%
居住年数	1年未満	59	64.4%	20.3%	8.5%	1.7%	0.0%	5.1%
	1～10年未満	256	46.9%	25.8%	14.1%	2.7%	1.2%	9.4%
	10～20年未満	224	56.3%	22.3%	10.3%	1.8%	0.0%	9.4%
	20～30年未満	305	58.4%	20.7%	6.6%	1.0%	0.7%	12.8%
	30年以上	2,031	52.1%	18.0%	8.9%	1.3%	0.4%	19.4%
	無回答	184	44.6%	12.5%	8.7%	2.2%	0.0%	32.1%



「3 生涯学習の推進」の今後の重要度

【全体結果】

「生涯学習の推進」の今後の重要度では、「重要」(23.6%)、「やや重要」(34.0%)を合わせた割合が57.6%で、「あまり重要でない」(8.3%)「重要でない」(1.8%)を合わせた割合(10.1%)を47.5ポイント上回っています。

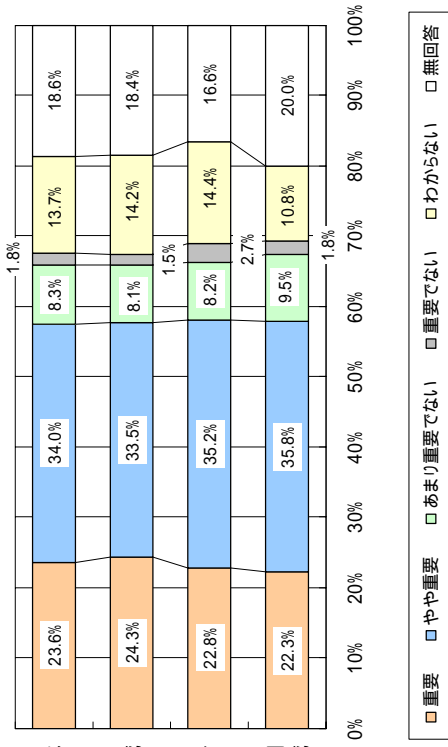

《地域別》

地域別では、「重要」「やや重要」を合わせた割合は、中山間地域が58.1%で最も高く、次いで都市周辺地域(58.0%)、都市地域(57.8%)となっています。

《年齢別》

年齢別では、「重要」「やや重要」を合わせた割合は、40歳代が65.5%で最も高く、次いで50歳代(65.1%)、30歳代(63.4%)となっています。

《職業別》

職業別では、「重要」「やや重要」を合わせた割合は、公務員・団体職員が72.3%で最も高く、次いで商業(小売・卸売)(63.9%)、金融業・保険業(63.4%)となっています。

《世帯構成別》

世帯構成別では、「重要」「やや重要」を合わせた割合は、二世帯同居(親と同居)が63.6%で最も高く、次いで夫婦のみ(61.4%)、二世帯同居(子どもと同居)(59.3%)となっています。

《居住年数別》

居住年数別では、「重要」「やや重要」を合わせた割合は、1年未満が72.9%で最も高く、次いで10～20年未満(63.4%)、20～30年未満(61.6%)となっています。

設問12 「3 生涯学習の推進」の今後の重要度

属性	項目	回答者数(人)	重要	やや重要	あまり重要でない	重要でない	わからない	無回答
地域別	全体	3,059	23.6%	34.0%	8.3%	1.8%	13.7%	18.6%
	都市地域	2,027	24.3%	33.5%	8.1%	1.5%	14.2%	18.4%
	都市周辺地域	583	22.8%	35.2%	8.2%	2.7%	14.4%	16.6%
	中山間地域	400	22.3%	35.8%	9.5%	1.8%	10.8%	20.0%
性別	無回答	49	14.3%	26.5%	8.2%	0.0%	12.2%	38.8%
	男性	1,345	22.2%	36.3%	11.0%	2.6%	11.6%	16.4%
	女性	1,625	25.4%	32.7%	6.3%	1.2%	15.6%	19.0%
	無回答	89	12.4%	23.6%	5.6%	0.0%	12.4%	46.1%
年齢	18・19歳	2	0.0%	0.0%	100.0%	0.0%	0.0%	0.0%
	20歳代	116	24.1%	30.2%	17.2%	1.7%	21.6%	5.2%
	30歳代	323	23.5%	39.9%	9.6%	2.5%	19.2%	5.3%
	40歳代	357	26.6%	38.9%	8.1%	3.4%	15.4%	7.6%
	50歳代	522	26.8%	38.3%	11.1%	1.7%	11.1%	10.9%
	60～64歳	337	27.9%	32.3%	6.2%	0.9%	14.5%	18.1%
職業	65歳以上	1,352	20.9%	30.6%	6.6%	1.5%	12.2%	28.2%
	無回答	50	10.0%	28.0%	10.0%	0.0%	12.0%	40.0%
	農林漁業	98	13.3%	36.7%	14.3%	2.0%	8.2%	25.5%
	製造業	269	20.8%	35.7%	15.6%	4.1%	16.0%	7.8%
	建設業・鉱業	154	22.7%	30.5%	13.0%	3.2%	14.9%	15.6%
	商業(小売・卸売)	119	32.8%	31.1%	6.7%	0.8%	13.4%	15.1%
	金融業・保険業	30	26.7%	36.7%	10.0%	0.0%	13.3%	13.3%
	サービス業	344	25.9%	36.3%	9.0%	1.5%	14.5%	12.8%
	運輸通信業	66	21.2%	36.4%	9.1%	4.5%	12.1%	16.7%
	公務員・団体職員	141	30.5%	41.8%	11.3%	2.1%	7.8%	6.4%
世帯構成	家事専業	384	28.6%	33.3%	5.2%	0.5%	16.9%	15.4%
	無職	1,085	20.5%	32.4%	6.3%	1.6%	13.5%	25.8%
	学生	5	40.0%	0.0%	40.0%	0.0%	20.0%	0.0%
	その他	278	24.8%	38.8%	6.1%	1.1%	12.6%	16.5%
	無回答	86	24.4%	20.9%	9.3%	2.3%	10.5%	32.6%
	一人住まい	615	20.3%	29.8%	6.0%	1.5%	15.6%	26.8%
	夫婦のみ	855	25.0%	36.4%	7.7%	1.8%	10.6%	18.5%
	二世帯同居(子どもと同居)	1,039	23.7%	35.6%	9.6%	1.8%	14.9%	14.3%
	二世帯同居(親と同居)	195	28.7%	34.9%	10.3%	2.1%	9.2%	14.9%
	三世帯同居	157	27.4%	31.8%	12.3%	2.5%	13.4%	12.7%
居住年数	その他	136	19.9%	28.7%	5.9%	2.2%	24.3%	19.1%
	無回答	62	16.1%	30.6%	8.1%	0.0%	9.7%	35.5%
	1年未満	59	32.2%	40.7%	5.1%	0.0%	13.6%	8.5%
	1～10年未満	256	21.9%	32.4%	14.8%	1.2%	18.8%	10.9%
	10～20年未満	224	19.6%	43.8%	10.3%	1.8%	13.4%	11.2%
年数	20～30年未満	305	23.9%	37.7%	8.5%	3.3%	14.4%	12.1%
	30年以上	2,031	24.4%	33.1%	7.5%	1.7%	13.0%	20.2%
	無回答	184	17.9%	26.1%	6.5%	1.6%	13.6%	34.2%

「4 文化・芸術活動の促進」の今後の重要度

【全体結果】

「文化・芸術活動の促進」の今後の重要度では、「重要」(16.5%)、「やや重要」(36.6%)を合わせた割合が53.1%で、「あまり重要でない」(12.0%)、「重要でない」(2.3%)を合わせた割合(14.3%)を38.8ポイント上回っています。

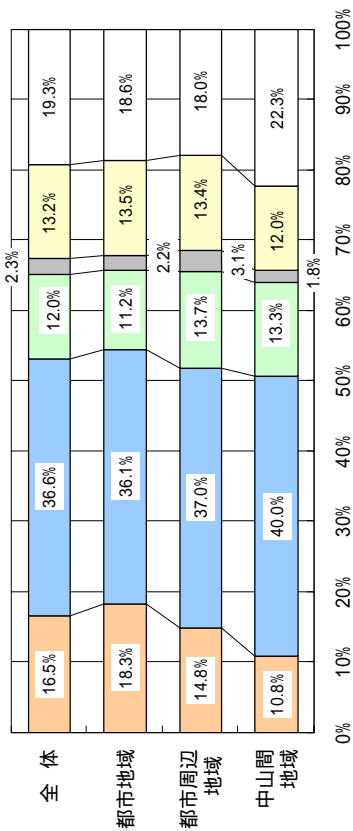

設問12 「4 文化・芸術活動の促進」の今後の重要度

属性	項目	回答者数(人)	重要	やや重要	あまり重要でない	重要でない	わからない	無回答
地域別	全体	3,059	16.5%	36.6%	12.0%	2.3%	13.2%	19.3%
	都市地域	2,027	18.3%	36.1%	11.2%	2.2%	13.5%	18.6%
	都市周辺地域	583	14.8%	37.0%	13.7%	3.1%	13.4%	18.0%
	中山間地域	400	10.8%	40.0%	13.3%	1.8%	12.0%	22.3%
性別	無回答	49	10.2%	26.5%	10.2%	2.0%	10.2%	40.8%
	男性	1,345	14.8%	39.0%	14.6%	2.7%	11.7%	17.1%
	女性	1,625	18.2%	35.4%	10.0%	2.1%	14.7%	19.6%
	無回答	89	11.2%	22.5%	7.9%	1.1%	9.0%	48.3%
年齢	18・19歳	2	0.0%	0.0%	50.0%	0.0%	50.0%	0.0%
	20歳代	116	12.9%	30.2%	25.9%	9.5%	18.1%	3.4%
	30歳代	323	15.5%	38.7%	18.9%	3.4%	18.3%	5.3%
	40歳代	357	17.4%	42.9%	15.4%	3.6%	13.2%	7.6%
	50歳代	522	19.3%	40.8%	13.8%	3.1%	12.1%	10.9%
	60～64歳	337	17.5%	42.1%	6.8%	0.9%	13.6%	19.0%
職業	65歳以上	1,352	15.9%	32.4%	8.7%	1.2%	12.1%	29.7%
	無回答	50	6.0%	30.0%	14.0%	2.0%	8.0%	40.0%
	農林漁業	98	9.2%	34.7%	16.3%	1.0%	8.2%	30.6%
	製造業	269	12.6%	37.5%	20.8%	5.2%	16.0%	7.8%
	建設業・鉱業	154	13.6%	37.7%	16.9%	3.9%	12.3%	15.6%
	商業(小売・卸売)	119	21.8%	38.7%	10.9%	3.4%	10.1%	15.1%
	金融業・保険業	30	13.3%	36.7%	13.3%	3.3%	13.3%	20.0%
	サービス業	344	19.2%	36.6%	12.8%	2.9%	15.4%	13.1%
	運輸通信業	66	9.1%	43.9%	19.7%	0.0%	10.6%	16.7%
	公務員・団体職員	141	26.2%	41.8%	18.4%	1.4%	6.4%	5.7%
	家事専業	384	18.5%	39.6%	9.4%	2.3%	14.8%	15.4%
	無職	1,085	15.7%	33.5%	8.7%	1.6%	13.5%	27.1%
	学生	5	0.0%	40.0%	20.0%	0.0%	40.0%	0.0%
	その他	278	17.3%	41.7%	9.4%	1.8%	12.9%	16.9%
世帯構成	無回答	86	15.1%	27.9%	12.8%	2.3%	9.3%	32.6%
	一人住まい	615	18.9%	29.8%	9.1%	1.6%	13.3%	27.3%
	夫婦のみ	855	16.7%	40.5%	9.8%	1.6%	12.2%	19.2%
	二世帯同居(子ども同居)	1,039	14.1%	38.6%	14.9%	2.7%	14.1%	15.7%
	三世帯同居(親と同居)	195	20.0%	34.4%	15.9%	3.6%	9.2%	16.9%
	三世帯同居	157	19.7%	37.6%	12.1%	3.8%	15.9%	10.8%
	その他	136	16.2%	33.8%	10.3%	3.7%	18.4%	17.6%
	無回答	62	12.9%	30.6%	11.3%	1.6%	8.1%	35.5%
	1年未満	59	32.2%	32.2%	11.9%	1.7%	16.9%	5.1%
	1～10年未満	256	13.7%	38.7%	18.4%	3.1%	14.8%	11.3%
10～20年未満	224	17.0%	40.2%	14.3%	2.7%	15.2%	10.7%	
20～30年未満	305	19.3%	37.4%	12.5%	3.0%	14.8%	13.1%	
30年以上	2,031	16.4%	36.6%	11.3%	2.0%	12.6%	21.1%	
無回答	184	10.9%	30.4%	7.1%	3.3%	12.5%	35.9%	

「5 スポーツ・レクリエーションの振興」の今後の重要度

【全体結果】

「スポーツ・レクリエーションの振興」の今後の重要度では、「重要」(16.0%)、「やや重要」(36.7%)を合わせた割合が52.7%で、「あまり重要でない」(13.3%)、「重要でない」(2.5%)を合わせた割合(15.8%)を36.9ポイント上回っています。

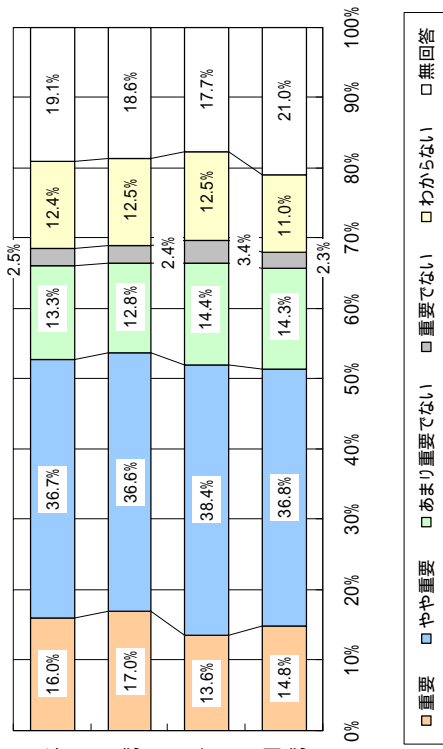

《地域別》

地域別では、「重要」「やや重要」を合わせた割合は、都市地域が53.6%で最も高く、次いで都市周辺地域(52.0%)、中山間地域(51.6%)となっています。

《年齢別》

年齢別では、「重要」「やや重要」を合わせた割合は、40歳代が60.2%で最も高く、次いで60～64歳(58.7%)、30歳代(66.3%)となっています。

《職業別》

職業別では、「重要」「やや重要」を合わせた割合は、公務員・団体職員が63.1%で最も高く、次いで製造業(58.0%)、商業(小売・卸売)(57.1%)となっています。

《世帯構成別》

世帯構成別では、「重要」「やや重要」を合わせた割合は、夫婦のみが58.1%で最も高く、次いで三世代同居(58.0%)、二世代同居(親と同居)(54.4%)となっています。

《居住年数別》

居住年数別では、「重要」「やや重要」を合わせた割合は、1年未満が62.7%で最も高く、次いで10～20年未満(59.8%)、20～30年未満(55.7%)となっています。

設問12 「5 スポーツ・レクリエーションの振興」の今後の重要度

属性	項目	回答者数(人)	重要	やや重要	あまり重要でない	重要でない	わからない	無回答
全体		3,059	16.0%	36.7%	13.3%	2.5%	12.4%	19.1%
地域別								
	都市地域	2,027	17.0%	36.6%	12.8%	2.4%	12.5%	18.6%
	都市周辺地域	583	13.6%	38.4%	14.4%	3.4%	12.5%	17.7%
	中山間地域	400	14.8%	36.8%	14.3%	2.3%	11.0%	21.0%
	無回答	49	10.2%	20.4%	12.2%	0.0%	16.3%	40.8%
性別								
	男性	1,345	18.1%	39.7%	14.3%	2.4%	8.7%	16.8%
	女性	1,625	14.5%	35.0%	12.7%	2.8%	15.5%	19.6%
	無回答	89	11.2%	23.6%	9.0%	0.0%	10.1%	46.1%
年齢								
	18-19歳	2	0.0%	50.0%	0.0%	50.0%	0.0%	0.0%
	20歳代	116	14.7%	33.6%	25.0%	8.6%	13.8%	4.3%
	30歳代	323	13.9%	42.4%	17.6%	3.1%	17.3%	5.6%
	40歳代	357	17.6%	42.6%	16.2%	4.2%	12.6%	6.7%
	50歳代	522	19.2%	36.8%	18.8%	3.3%	11.1%	10.9%
	60～64歳	337	16.0%	42.7%	8.6%	1.8%	11.3%	19.6%
	65歳以上	1,352	15.1%	33.1%	9.5%	1.4%	11.8%	29.2%
	無回答	50	10.0%	22.0%	16.0%	0.0%	12.0%	40.0%
職業								
	農林漁業	98	11.2%	35.7%	17.3%	2.0%	8.2%	25.5%
	製造業	269	16.4%	41.6%	16.4%	4.8%	11.9%	8.9%
	建設業・鉱業	154	17.5%	37.7%	18.2%	1.3%	10.4%	14.9%
	商業(小売・卸売)	119	21.0%	36.1%	16.0%	3.4%	8.4%	15.1%
	金融業・保険業	30	16.7%	40.0%	20.0%	3.3%	6.7%	13.3%
	サービス業	344	16.6%	38.4%	15.7%	3.2%	14.0%	12.2%
	運輸通信業	66	15.2%	39.4%	13.6%	4.5%	9.1%	18.2%
	公務員・団体職員	141	22.7%	40.4%	22.7%	2.1%	6.4%	5.7%
	家事専業	384	15.9%	38.0%	11.7%	2.3%	17.2%	14.8%
	無職	1,085	14.2%	34.4%	9.8%	1.9%	12.6%	27.1%
	学生	5	0.0%	40.0%	20.0%	20.0%	0.0%	0.0%
	その他	278	19.1%	38.1%	12.2%	2.2%	10.8%	17.6%
	無回答	86	10.5%	24.4%	14.0%	2.3%	15.1%	33.7%
世帯構成								
	一人住まい	615	13.8%	30.6%	10.6%	2.6%	14.1%	28.3%
	夫婦のみ	855	18.5%	39.6%	11.6%	1.5%	10.5%	18.2%
	二世代同居(子ども同居)	1,039	13.6%	39.6%	15.7%	2.7%	12.9%	15.6%
	三世代同居(親と同居)	195	19.5%	34.9%	19.5%	4.1%	6.7%	15.4%
	二世代同居	157	21.7%	36.3%	13.4%	2.5%	14.0%	12.1%
	その他	136	16.2%	31.6%	10.3%	6.6%	17.6%	17.6%
	無回答	62	16.1%	27.4%	11.3%	0.0%	12.9%	32.3%
居住年数								
	1年未満	59	25.4%	37.3%	8.5%	5.1%	16.9%	6.8%
	1～10年未満	256	13.7%	35.9%	21.9%	3.5%	14.1%	10.9%
	10～20年未満	224	17.4%	42.4%	13.8%	2.2%	12.9%	11.2%
	20～30年未満	305	14.4%	41.3%	14.4%	3.9%	12.1%	13.8%
	30年以上	2,031	16.4%	36.4%	12.3%	2.3%	11.8%	20.7%
	無回答	184	11.4%	26.1%	11.4%	1.1%	14.7%	35.3%

「6 国際交流などの国際化への対応」の今後の重要度

【全体結果】

「国際交流などの国際化への対応」の今後の重要度では、「重要」(12.9%)「やや重要」(27.4%)を合わせた割合が40.3%で、「あまり重要でない」(14.8%)「重要でない」(4.4%)を合わせた割合(19.2%)を21.1ポイント上回っています。

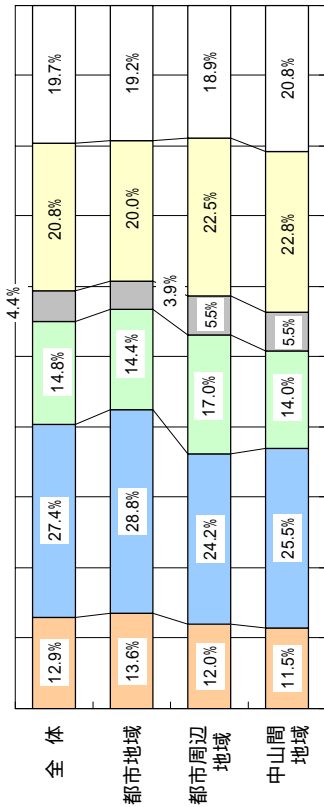

0% 10% 20% 30% 40% 50% 60% 70% 80% 90% 100%

□ 重要 □ やや重要 □ あまり重要でない □ 重要でない □ わからない □ 無回答

《地域別》

地域別では、「重要」「やや重要」を合わせた割合は、都市地域が42.4%で最も高く、次いで中山間地域(37.0%)、都市周辺地域(36.2%)となっています。

《年齢別》

年齢別では、「重要」「やや重要」を合わせた割合は、50歳代が47.1%で最も高く、次いで40歳代(45.7%)、30歳代(41.8%)となっています。

《職業別》

職業別では、「重要」「やや重要」を合わせた割合は、公務員・団体職員(49.7%)やサービス業(44.7%)で高くなっています。なお、学生では60.0%となっています。

《世帯構成別》

世帯構成別では、「重要」「やや重要」を合わせた割合は、二世帯同居(親と同居)が51.3%で最も高く、次いで三世帯同居(42.7%)、夫婦のみ(41.1%)となっています。

《居住年数別》

居住年数別では、「重要」「やや重要」を合わせた割合は、10～20年未満が51.3%で最も高く、次いで1年未満(44.0%)、20～30年未満(42.0%)となっています。

設問12 「6 国際交流などの国際化への対応」の今後の重要度

属性	項目	回答者数(人)	重要	やや重要	あまり重要でない	重要でない	わからない	無回答
全体		3,059	12.9%	27.4%	14.8%	4.4%	20.8%	19.7%
地域別								
	都市地域	2,027	13.6%	28.8%	14.4%	3.9%	20.0%	19.2%
	都市周辺地域	583	12.0%	24.2%	17.0%	5.5%	22.5%	18.9%
	中山間地域	400	11.5%	25.5%	14.0%	5.5%	22.8%	20.8%
	無回答	49	4.1%	24.5%	10.2%	2.0%	18.4%	40.8%
性別								
	男性	1,345	13.4%	30.0%	16.7%	5.1%	17.9%	17.0%
	女性	1,625	12.9%	25.5%	13.7%	4.1%	23.4%	20.4%
	無回答	89	4.5%	24.7%	6.7%	1.1%	16.9%	46.1%
年齢								
	18・19歳	2	50.0%	0.0%	0.0%	0.0%	50.0%	0.0%
	20歳代	116	17.2%	22.4%	25.0%	14.7%	17.2%	3.4%
	30歳代	323	12.1%	29.7%	23.5%	6.2%	22.9%	5.6%
	40歳代	357	12.6%	33.1%	16.5%	7.8%	22.4%	7.6%
	50歳代	522	12.5%	34.7%	17.2%	5.0%	18.6%	12.1%
	60～64歳	337	15.1%	25.5%	14.2%	2.1%	23.4%	19.6%
	65歳以上	1,352	12.6%	23.5%	10.7%	2.7%	20.5%	30.0%
	無回答	50	4.0%	28.0%	10.0%	2.0%	18.0%	38.0%
職業								
	農林漁業	98	10.2%	19.4%	19.4%	4.1%	21.4%	25.5%
	製造業	269	8.2%	31.2%	21.6%	9.7%	21.2%	8.2%
	建設業・鉱業	154	11.0%	26.6%	18.8%	4.5%	22.1%	16.9%
	商業(小売・卸売)	119	10.1%	32.8%	15.1%	5.9%	20.2%	16.0%
	金融業・保険業	30	20.0%	23.3%	26.7%	6.7%	13.3%	10.0%
	サービス業	344	17.4%	27.3%	16.3%	4.4%	20.1%	14.5%
	運輸通信業	66	6.1%	31.8%	19.7%	7.6%	19.7%	15.2%
	公務員・団体職員	141	14.9%	34.8%	22.0%	9.9%	12.8%	5.7%
	家事専業	384	13.5%	28.1%	14.1%	4.2%	24.7%	15.4%
	無職	1,085	12.3%	23.9%	11.8%	2.6%	21.6%	27.9%
	学生	5	40.0%	20.0%	0.0%	0.0%	40.0%	0.0%
	その他	278	17.6%	34.2%	9.0%	3.6%	18.3%	17.3%
	無回答	86	7.0%	25.6%	15.1%	1.2%	17.4%	33.7%
世帯構成								
	一人住まい	615	12.2%	24.4%	10.2%	3.6%	21.0%	28.6%
	夫婦のみ	855	13.5%	27.6%	15.4%	4.3%	19.6%	19.5%
	二世帯同居(子ども同居)	1,039	10.2%	29.5%	17.7%	5.2%	21.8%	15.6%
	三世帯同居(親と同居)	195	22.1%	29.2%	14.9%	3.1%	15.4%	15.4%
	三世帯同居	157	15.3%	27.4%	13.4%	5.7%	24.2%	14.0%
	その他	136	17.6%	20.6%	11.8%	4.4%	27.2%	18.4%
	無回答	62	11.3%	29.0%	11.3%	1.6%	14.5%	32.3%
居住年数								
	1年未満	59	20.3%	23.7%	20.3%	8.5%	20.3%	6.8%
	1～10年未満	256	12.5%	27.3%	20.3%	6.6%	21.9%	11.3%
	10～20年未満	224	13.4%	37.9%	14.3%	4.0%	19.6%	10.7%
	20～30年未満	305	14.1%	27.9%	18.7%	4.9%	19.0%	15.4%
	30年以上	2,031	12.7%	26.8%	13.6%	4.2%	21.5%	21.2%
	無回答	184	10.9%	21.7%	12.5%	2.2%	16.3%	36.4%

「7 道路の整備」の今後の重要度

【全体結果】

「道路の整備」の今後の重要度では、「重要」(30.4%)「やや重要」(30.4%)を合わせた割合が60.8%で、「あまり重要でない」(13.6%)「重要でない」(5.2%)を合わせた割合(18.8%)を42.0ポイント上回っています。

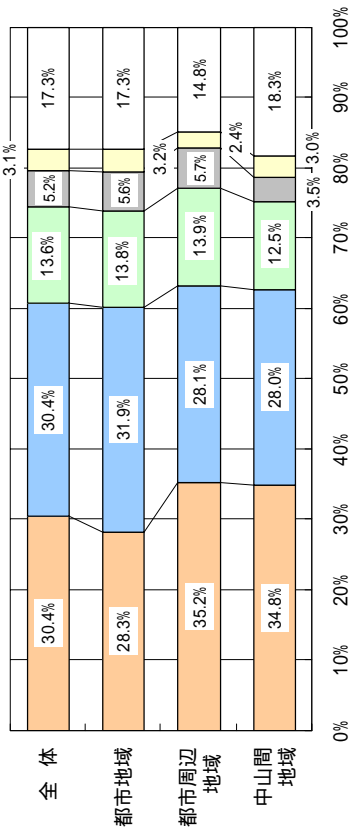

重要
 やや重要
 あまり重要でない
 重要でない
 わからない
 無回答

《地域別》

地域別では、「重要」「やや重要」を合わせた割合は、都市周辺地域が63.3%で最も高く、次いで中山間地域(62.8%)、都市地域(60.2%)となっています。

《年齢別》

年齢別では、「重要」「やや重要」を合わせた割合は、50歳代(64.4%)や40歳代(64.2%)で高くなっています。

《職業別》

職業別では、「重要」「やや重要」を合わせた割合は、農林漁業(70.4%)や建設業・鉱業(68.2%)で高くなっています。なお、学生では100%となっています。

《世帯構成別》

世帯構成別では、「重要」「やや重要」を合わせた割合は、三世帯同居が73.2%で最も高く、次いで二世帯同居(子どもと同居)(64.1%)、夫婦のみ(61.9%)となっています。

《居住年数別》

居住年数別では、「重要」「やや重要」を合わせた割合は、1年未満が67.8%で最も高く、次いで30年以上(63.2%)、20～30年未満(58.4%)となっています。

設問12 「7 道路の整備」の今後の重要度

属性	項目	回答者数(人)	重要	やや重要	あまり重要でない	重要でない	わからない	無回答
全体		3,059	30.4%	30.4%	13.6%	5.2%	3.1%	17.3%
地域別	都市地域	2,027	28.3%	31.9%	13.8%	5.6%	3.2%	17.3%
	都市周辺地域	583	35.2%	28.1%	13.9%	5.7%	2.4%	14.8%
	中山間地域	400	34.8%	28.0%	12.5%	3.5%	3.0%	18.3%
	無回答	49	26.5%	14.3%	12.2%	0.0%	8.2%	38.8%
性別	男性	1,345	32.1%	31.7%	13.8%	6.0%	1.6%	14.7%
	女性	1,625	29.2%	29.9%	13.8%	4.8%	4.2%	18.2%
	無回答	89	28.1%	18.0%	7.9%	1.1%	5.6%	39.3%
年齢	18・19歳	2	50.0%	50.0%	0.0%	0.0%	0.0%	0.0%
	20歳代	116	33.6%	25.0%	20.7%	13.8%	2.6%	4.3%
	30歳代	323	24.1%	33.1%	24.8%	10.8%	2.5%	4.6%
	40歳代	357	31.1%	33.1%	19.3%	7.0%	2.5%	7.0%
	50歳代	522	28.0%	36.4%	15.5%	6.1%	3.6%	10.3%
	60～64歳	337	32.0%	26.7%	13.4%	5.0%	4.2%	18.7%
	65歳以上	1,352	32.3%	28.4%	8.2%	2.5%	2.9%	25.7%
	無回答	50	22.0%	20.0%	12.0%	2.0%	6.0%	38.0%
職業	農林漁業	98	44.9%	25.5%	10.2%	1.0%	1.0%	17.3%
	製造業	269	30.9%	32.0%	18.2%	7.8%	2.6%	8.6%
	建設業・鉱業	154	35.7%	32.5%	11.0%	7.8%	1.3%	11.7%
	商業(小売・卸売)	119	26.9%	26.9%	18.5%	14.3%	0.0%	13.4%
	金融業・保険業	30	30.0%	30.0%	23.3%	6.7%	0.0%	10.0%
	サービス業	344	29.1%	35.8%	16.3%	5.2%	2.0%	11.6%
	運輸通信業	66	30.3%	28.8%	18.2%	6.1%	0.0%	16.7%
	公務員・団体職員	141	22.7%	37.6%	22.0%	9.2%	3.5%	5.0%
	家事専業	384	30.5%	33.6%	14.6%	4.9%	3.4%	13.0%
	無職	1,085	30.4%	27.6%	10.0%	3.4%	3.9%	24.7%
	学生	5	80.0%	20.0%	0.0%	0.0%	0.0%	0.0%
	その他	278	29.5%	28.8%	13.7%	5.8%	5.4%	16.9%
	無回答	86	26.7%	26.7%	10.5%	0.0%	3.5%	32.6%
世帯構成	一人住まい	615	27.6%	25.4%	11.9%	4.1%	4.6%	26.5%
	夫婦のみ	855	28.8%	33.1%	13.9%	5.8%	2.2%	16.1%
	二世帯同居(子どもと同居)	1,039	32.5%	31.6%	14.2%	5.6%	2.7%	13.4%
	三世帯同居(親と同居)	195	29.7%	25.6%	18.5%	9.2%	2.1%	14.9%
	二世帯同居	157	36.3%	36.9%	12.1%	3.2%	1.3%	10.2%
	その他	136	30.9%	31.6%	8.8%	2.2%	8.1%	18.4%
	無回答	62	32.3%	17.7%	14.5%	1.6%	4.8%	29.0%
居住年数	1年未満	59	40.7%	27.1%	16.9%	5.1%	3.4%	6.8%
	1～10年未満	256	32.0%	25.0%	21.1%	8.2%	3.5%	10.2%
	10～20年未満	224	26.3%	29.9%	20.1%	7.6%	4.9%	11.2%
	20～30年未満	305	23.6%	34.8%	16.4%	7.9%	3.9%	13.4%
	30年以上	2,031	31.8%	31.4%	11.6%	4.4%	2.7%	18.1%
	無回答	184	26.6%	20.7%	11.4%	2.7%	3.3%	35.3%

「8 公園や緑地などの整備」の今後の重要度

【全体結果】

「公園や緑地などの整備」の今後の重要度では、「重要」(26.2%)「やや重要」(38.0%)を合わせた割合が64.2%で、「あまり重要でない」(10.8%)「重要でない」(3.0%)を合わせた割合(13.8%)を50.4ポイント上回っています。

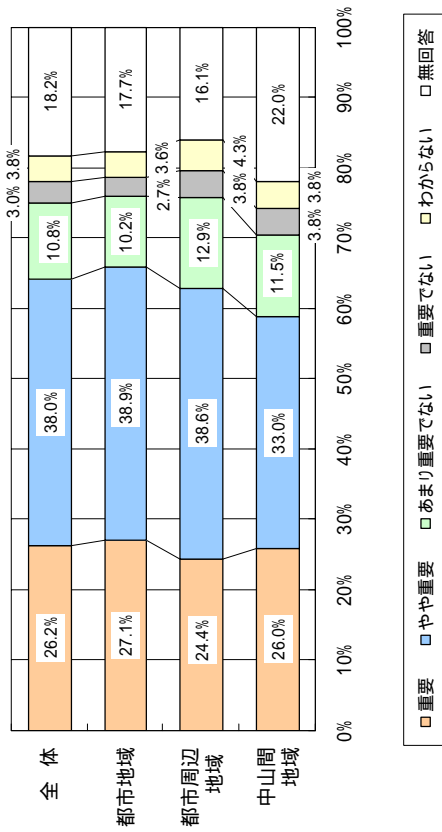

《地域別》

地域別では、「重要」「やや重要」を合わせた割合は、都市地域が66.0%で最も高く、次いで都市周辺地域(63.0%)、中山間地域(59.0%)となっています。

《年齢別》

年齢別では、「重要」「やや重要」を合わせた割合は、30歳代が75.5%で最も高く、次いで40歳代(69.8%)、60～64歳(69.1%)となっています。

《職業別》

職業別では、「重要」「やや重要」を合わせた割合は、公務員・団体職員(73.8%)や家事業(73.8%)で高くなっています。なお、学生では80.0%となっています。

《世帯構成別》

世帯構成別では、「重要」「やや重要」を合わせた割合は、三世帯同居が68.8%で最も高く、次いで二世帯同居(子どもと同居)(68.3%)、二世帯同居(親と同居)(66.6%)となっています。

《居住年数別》

居住年数別では、「重要」「やや重要」を合わせた割合は、1年未満が72.9%で最も高く、次いで20～30年未満(71.5%)、10～20年未満(65.2%)となっています。

設問12「8 公園や緑地などの整備」の今後の重要度

属性	項目	回答者数(人)	重要	やや重要	あまり重要でない	重要でない	わからない	無回答
地域別	全体	3,059	26.2%	38.0%	10.8%	3.0%	3.8%	18.2%
	都市地域	2,027	27.1%	38.9%	10.2%	2.7%	3.6%	17.7%
	都市周辺地域	583	24.4%	38.6%	12.9%	2.7%	3.6%	16.1%
	中山間地域	400	26.0%	33.0%	11.5%	2.2%	3.8%	22.0%
性別	無回答	49	14.3%	32.7%	6.1%	2.0%	8.2%	36.7%
	男性	1,345	24.9%	40.1%	12.8%	3.7%	2.7%	15.8%
	女性	1,625	28.0%	36.7%	9.5%	2.5%	4.6%	18.8%
	無回答	89	13.5%	29.2%	4.5%	2.2%	6.7%	43.8%
年齢	18-19歳	2	50.0%	0.0%	0.0%	50.0%	0.0%	0.0%
	20歳代	116	29.3%	39.7%	15.5%	6.9%	5.2%	3.4%
	30歳代	323	32.8%	42.7%	13.6%	4.3%	1.9%	4.6%
	40歳代	357	26.9%	42.9%	15.1%	2.5%	4.8%	7.8%
	50歳代	522	27.2%	41.4%	13.8%	3.3%	2.9%	11.5%
	60～64歳	337	26.4%	42.7%	7.7%	1.8%	3.9%	17.5%
職業	65歳以上	1,352	24.2%	33.1%	8.3%	2.7%	4.0%	27.7%
	無回答	50	14.0%	32.0%	8.0%	2.0%	10.0%	34.0%
職業	農林漁業	98	18.4%	39.8%	13.3%	2.0%	4.1%	22.4%
	製造業	269	24.5%	46.5%	15.6%	3.3%	1.9%	8.2%
	建設業・鉱業	154	26.6%	35.7%	13.6%	5.2%	2.6%	16.2%
	商業(小売・卸売)	119	26.1%	39.5%	16.0%	5.9%	0.0%	12.6%
	金融業・保険業	30	26.7%	33.3%	13.3%	6.7%	3.3%	16.7%
	サービス業	344	28.5%	41.0%	11.6%	2.6%	3.5%	12.8%
	運輸通信業	66	30.3%	31.8%	18.2%	3.0%	1.5%	15.2%
	公務員・団体職員	141	27.0%	46.8%	12.1%	5.0%	3.5%	5.7%
	家事業	384	33.9%	39.1%	7.8%	2.3%	2.9%	14.1%
	無職	1,085	23.3%	34.3%	8.8%	2.7%	5.0%	25.9%
	学生	5	60.0%	20.0%	0.0%	20.0%	0.0%	0.0%
	その他	278	27.3%	38.5%	11.2%	1.8%	5.8%	15.5%
世帯構成	無回答	86	23.3%	31.4%	5.8%	2.3%	3.5%	33.7%
	一人住まい	615	21.0%	33.5%	9.3%	2.6%	5.7%	28.0%
	夫婦のみ	855	25.4%	40.6%	10.8%	3.3%	2.5%	17.5%
	二世帯同居(子どもと同居)	1,039	29.9%	38.4%	11.5%	3.0%	3.2%	14.1%
居住年数	三世帯同居(親と同居)	195	25.1%	41.5%	11.3%	4.1%	2.1%	15.9%
	二世帯同居	157	30.6%	38.2%	15.9%	2.5%	3.8%	8.9%
	その他	136	25.0%	37.5%	8.1%	2.2%	9.6%	17.6%
	無回答	62	22.6%	27.4%	6.5%	3.2%	6.5%	33.9%
居住年数	1年未満	59	30.5%	42.4%	15.3%	0.0%	5.1%	6.8%
	1～10年未満	256	29.3%	34.4%	14.5%	6.3%	5.5%	10.2%
	10～20年未満	224	22.8%	42.4%	15.6%	3.1%	4.5%	11.6%
	20～30年未満	305	28.9%	42.6%	10.8%	1.6%	3.3%	12.8%
	30年以上	2,031	26.3%	37.7%	10.1%	2.9%	3.4%	19.5%
無回答	184	19.6%	31.5%	5.4%	2.7%	4.9%	35.9%	

「9 バスや鉄道など公共交通機関の利便性」の今後の重要度

【全体結果】

「バスや鉄道など公共交通機関の利便性」の今後の重要度では、「重要」(38.7%)「やや重要」(32.4%)を合わせた割合が71.1%で、「あまり重要でない」(6.4%)「重要でない」(1.6%)を合わせた割合(8.0%)を63.1ポイント上回っています。

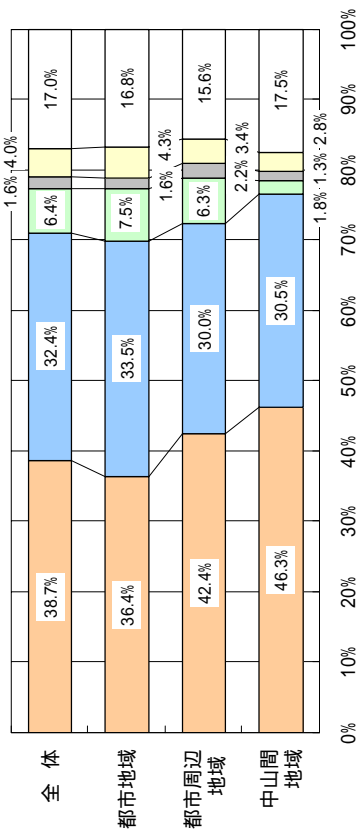

重要
 やや重要
 あまり重要でない
 重要でない
 わからない
 無回答

《地域別》

地域別では、「重要」「やや重要」を合わせた割合は、中山間地域が76.8%で最も高く、次いで都市周辺地域(72.4%)、都市地域(69.9%)となっています。

《年齢別》

年齢別では、「重要」「やや重要」を合わせた割合は、20歳代(79.3%)や30歳代(77.1%)などで高くなっています。

《職業別》

職業別では、「重要」「やや重要」を合わせた割合は、金融業・保険業(80.0%)や製造業(79.1%)で高くなっています。なお、学生では100%となっています。

《世帯構成別》

世帯構成別では、「重要」「やや重要」を合わせた割合は、二世帯同居(親と同居)が75.4%で最も高く、次いで二世帯同居(子どもと同居)(73.5%)、夫婦のみ(73.0%)となっています。

《居住年数別》

居住年数別では、「重要」「やや重要」を合わせた割合は、1年未満が79.6%で最も高く、次いで20～30年未満(77.0%)、1～10年未満(76.1%)となっています。

設問12 「9 バスや鉄道など公共交通機関の利便性」の今後の重要度

属性	項目	回答者数(人)	重要	やや重要	あまり重要でない	重要でない	わからない	無回答
地域別	全体	3,059	38.7%	32.4%	6.4%	1.6%	4.0%	17.0%
	都市地域	2,027	36.4%	33.5%	7.5%	1.6%	4.3%	16.8%
	都市周辺地域	583	42.4%	30.0%	6.3%	2.2%	3.4%	15.6%
	中山間地域	400	46.3%	30.5%	1.8%	1.3%	2.8%	17.5%
性別	無回答	49	28.6%	28.6%	0.0%	0.0%	6.1%	36.7%
	男性	1,345	36.2%	36.4%	8.0%	1.6%	2.5%	15.2%
	女性	1,625	41.4%	29.5%	5.4%	1.6%	5.1%	17.0%
	無回答	89	27.0%	22.5%	1.1%	2.2%	5.6%	41.6%
年齢	18・19歳	2	50.0%	50.0%	0.0%	0.0%	0.0%	0.0%
	20歳代	116	43.1%	36.2%	7.8%	4.3%	5.2%	3.4%
	30歳代	323	42.1%	35.0%	10.2%	2.2%	5.9%	4.6%
	40歳代	357	38.4%	37.8%	10.1%	1.7%	5.0%	7.0%
	50歳代	522	41.8%	33.0%	7.5%	2.5%	4.2%	11.1%
	60～64歳	337	40.4%	35.6%	4.5%	0.9%	3.0%	15.7%
職業	65歳以上	1,352	36.4%	29.0%	4.7%	1.1%	3.3%	25.5%
	無回答	50	26.0%	30.0%	0.0%	2.0%	4.0%	38.0%
	農林漁業	98	37.8%	28.6%	9.2%	2.0%	1.0%	21.4%
	製造業	269	41.6%	37.5%	8.9%	2.2%	1.9%	7.8%
	建設業・鉱業	154	30.5%	36.4%	8.4%	5.8%	3.9%	14.9%
	商業(小売・卸売)	119	40.3%	28.6%	14.3%	2.5%	2.5%	11.8%
	金融業・保険業	30	36.7%	43.3%	3.3%	0.0%	3.3%	13.3%
	サービス業	344	41.0%	34.6%	8.1%	1.7%	3.2%	11.3%
	運輸通信業	66	42.4%	27.3%	6.1%	0.0%	6.1%	18.2%
	公務員・団体職員	141	36.9%	39.7%	10.6%	4.3%	4.3%	4.3%
世帯構成	家事専業	384	42.7%	31.8%	4.7%	1.0%	5.7%	14.1%
	無職	1,085	36.6%	30.7%	4.4%	0.8%	4.1%	23.4%
	学生	5	80.0%	20.0%	0.0%	0.0%	0.0%	0.0%
	その他	278	42.1%	30.2%	6.1%	1.4%	5.0%	15.1%
	無回答	86	29.1%	29.1%	2.3%	1.2%	4.7%	33.7%
	一人住まい	615	37.4%	26.0%	3.6%	1.8%	5.2%	26.0%
居住年数	夫婦のみ	855	39.3%	33.7%	6.7%	1.5%	2.6%	16.3%
	二世帯同居(子ども同居)	1,039	38.2%	35.3%	7.8%	1.5%	3.8%	13.3%
	二世帯同居(親と同居)	195	45.1%	30.3%	6.7%	1.5%	3.1%	13.3%
	三世帯同居	157	38.2%	34.4%	7.6%	1.9%	5.1%	12.7%
	その他	136	37.5%	30.9%	7.4%	2.2%	8.1%	14.0%
	無回答	62	33.9%	32.3%	1.6%	1.6%	3.2%	27.4%
居住年数	1年未満	59	57.6%	22.0%	10.2%	0.0%	3.4%	6.8%
	1～10年未満	256	40.6%	35.5%	6.6%	3.9%	3.9%	9.4%
	10～20年未満	224	38.8%	34.4%	8.5%	1.3%	5.8%	11.2%
	20～30年未満	305	40.3%	36.7%	6.6%	0.7%	3.9%	11.8%
	30年以上	2,031	37.9%	31.8%	6.3%	1.7%	3.9%	18.4%
無回答	184	35.3%	27.7%	3.3%	0.0%	2.7%	31.0%	

「10 住環境の整備や土地区画整理事業の推進」の今後の重要度

【全体結果】

「住環境の整備や土地区画整理事業の推進」の今後の重要度では、「重要」(23.7%)、「やや重要」(31.1%)を合わせた割合が54.8%で、「あまり重要でない」(10.4%)、「重要でない」(3.3%)を合わせた割合(13.7%)を41.1ポイント上回っています。

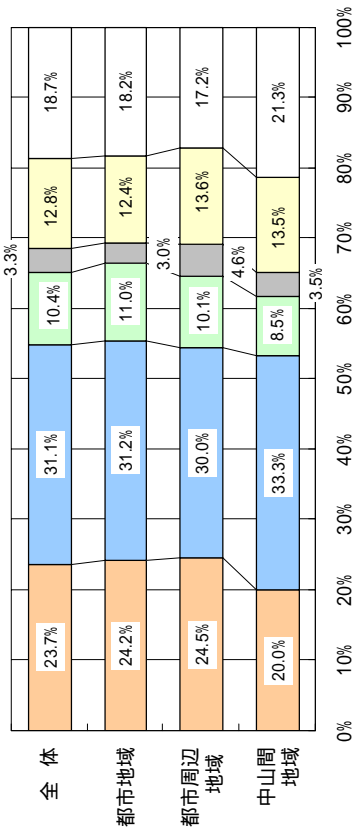

重要
 やや重要
 あまり重要でない
 重要でない
 わからない
 無回答

《地域別》

地域別では、「重要」「やや重要」を合わせた割合は、都市地域が55.4%で最も高く、次いで都市周辺地域(54.5%)、中山間地域(53.3%)となっています。

《年齢別》

年齢別では、「重要」「やや重要」を合わせた割合は、50歳代が63.4%で最も高く、次いで60～64歳(57.9%)、30歳代(56.3%)となっています。

《職業別》

職業別では、「重要」「やや重要」を合わせた割合は、金融業・保険業が66.6%で最も高く、次いで製造業(59.8%)、公務員・団体職員(58.2%)となっています。

《世帯構成別》

世帯構成別では、「重要」「やや重要」を合わせた割合は、夫婦のみが59.1%で最も高く、次いで二世代同居(子どもと同居)(57.5%)、三世代同居(56.7%)となっています。

《居住年数別》

居住年数別では、「重要」「やや重要」を合わせた割合は、1年未満が66.1%で最も高く、次いで10～20年未満(57.2%)、30年以上(55.8%)となっています。

設問12 「10 住環境の整備や土地区画整理事業の推進」の今後の重要度

属性	項目	回答者数(人)	重要	やや重要	あまり重要でない	重要でない	わからない	無回答
全体		3,059	23.7%	31.1%	10.4%	3.3%	12.8%	18.7%
地域別								
	都市地域	2,027	24.2%	31.2%	11.0%	3.0%	12.4%	18.2%
	都市周辺地域	583	24.5%	30.0%	10.1%	4.6%	13.6%	17.2%
	中山間地域	400	20.0%	33.3%	8.5%	3.5%	13.5%	21.3%
性別								
	無回答	49	22.4%	22.4%	4.1%	0.0%	12.2%	38.8%
	男性	1,345	24.4%	35.4%	11.7%	3.9%	8.1%	16.5%
	女性	1,625	23.4%	28.1%	9.5%	3.0%	16.7%	19.3%
	無回答	89	19.1%	22.5%	4.5%	1.1%	11.2%	41.6%
年齢								
	18・19歳	2	50.0%	0.0%	0.0%	0.0%	50.0%	0.0%
	20歳代	116	20.7%	27.6%	15.5%	7.8%	22.4%	6.0%
	30歳代	323	20.1%	36.2%	13.9%	5.0%	19.2%	5.6%
	40歳代	357	21.6%	34.5%	16.0%	4.5%	15.7%	7.8%
	50歳代	522	25.1%	38.3%	10.9%	3.6%	10.9%	11.1%
	60～64歳	337	27.0%	30.9%	10.4%	3.0%	11.0%	17.8%
	65歳以上	1,352	24.3%	26.9%	7.5%	2.4%	10.7%	28.2%
	無回答	50	16.0%	24.0%	6.0%	0.0%	14.0%	40.0%
職業								
	農林漁業	98	24.5%	31.6%	9.2%	4.1%	7.1%	23.5%
	製造業	269	24.5%	35.3%	14.5%	3.3%	13.4%	8.9%
	建設業・鉱業	154	22.7%	33.1%	13.0%	7.8%	8.4%	14.9%
	商業(小売・卸売)	119	24.4%	28.6%	16.8%	2.5%	13.4%	14.3%
	金融業・保険業	30	33.3%	33.3%	10.0%	0.0%	10.0%	13.3%
	サービス業	344	23.0%	33.4%	11.9%	4.1%	14.0%	13.7%
	運輸通信業	66	21.2%	36.4%	13.6%	6.1%	7.6%	15.2%
	公務員・団体職員	141	19.9%	38.3%	16.3%	7.8%	12.1%	5.7%
	家事専業	384	25.8%	27.3%	10.9%	1.6%	19.5%	14.8%
	無職	1,085	23.7%	28.4%	7.5%	2.5%	11.9%	26.1%
	学生	5	20.0%	20.0%	0.0%	0.0%	60.0%	0.0%
	その他	278	23.4%	35.3%	9.0%	3.6%	11.9%	16.9%
	無回答	86	20.9%	30.2%	5.8%	2.3%	7.0%	33.7%
世帯構成								
	一人住まい	615	20.7%	22.9%	10.1%	2.8%	15.1%	28.5%
	夫婦のみ	855	25.8%	33.3%	10.5%	3.6%	9.2%	17.4%
	二世代同居(子どもと同居)	1,039	23.4%	34.1%	10.7%	3.6%	13.3%	15.0%
	三世代同居(親と同居)	195	27.7%	28.2%	11.8%	5.6%	11.3%	15.4%
	三世代同居	157	22.3%	34.4%	11.5%	1.9%	17.8%	12.1%
	その他	136	22.8%	30.9%	7.4%	2.2%	19.1%	17.6%
	無回答	62	22.6%	33.9%	4.8%	0.0%	8.1%	30.6%
居住年数								
	1年未満	59	32.2%	33.9%	13.6%	1.7%	11.9%	6.8%
	1～10年未満	256	20.7%	33.6%	12.5%	5.5%	17.2%	10.5%
	10～20年未満	224	21.9%	35.3%	12.1%	7.6%	12.1%	11.2%
	20～30年未満	305	16.4%	34.8%	12.1%	5.2%	16.4%	15.1%
	30年以上	2,031	25.4%	30.4%	9.8%	2.4%	12.0%	20.0%
	無回答	184	21.2%	23.4%	7.6%	2.7%	10.9%	34.2%



「11 上水道の整備」の今後の重要度

【全体結果】

「上水道の整備」の今後の重要度では、「重要」(34.4%)「やや重要」(27.5%)を合わせた割合が61.9%で、「あまり重要でない」(8.4%)「重要でない」(3.0%)を合わせた割合(11.4%)を50.5ポイント上回っています。

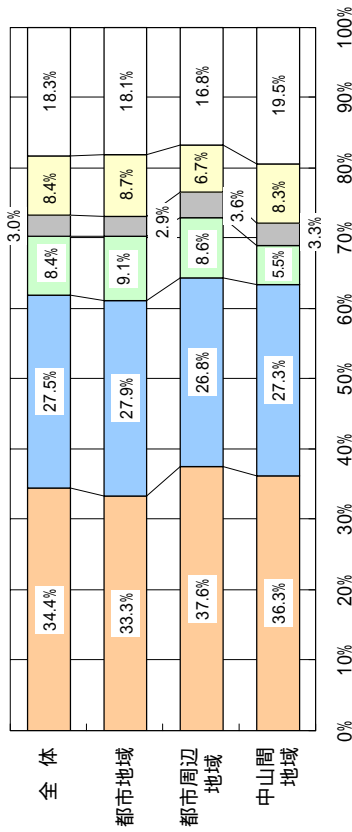

設問12 「11 上水道の整備」の今後の重要度

属性	項目	回答者数(人)	重要	やや重要	あまり重要でない	重要でない	わからない	無回答
地域別	全体	3,059	34.4%	27.5%	8.4%	3.0%	8.4%	18.3%
	都市地域	2,027	33.3%	27.9%	9.1%	2.9%	8.7%	18.1%
	都市周辺地域	583	37.6%	26.8%	8.6%	3.6%	6.7%	16.8%
	中山間地域	400	36.3%	27.3%	5.5%	3.3%	8.3%	19.5%
性別	無回答	49		20.4%	2.0%	0.0%	14.3%	36.7%
	男性	1,345	35.2%	31.2%	9.5%	2.8%	5.4%	15.9%
	女性	1,625	34.2%	24.6%	7.9%	3.3%	10.8%	19.1%
	無回答	89	23.6%	22.5%	1.1%	2.2%	9.0%	41.6%
年齢	18・19歳	2	0.0%	50.0%	50.0%	0.0%	0.0%	0.0%
	20歳代	116	18.1%	30.2%	20.7%	6.0%	21.6%	3.4%
	30歳代	323	30.0%	34.4%	10.8%	4.3%	15.2%	5.3%
	40歳代	357	30.5%	31.1%	13.2%	4.5%	14.0%	6.7%
	50歳代	522	38.9%	31.8%	10.0%	2.7%	5.2%	11.5%
	60～64歳	337	40.1%	27.0%	6.5%	2.4%	5.3%	18.7%
	65歳以上	1,352	35.0%	23.1%	5.6%	2.5%	6.1%	27.7%
	無回答	50	26.0%	26.0%	2.0%	0.0%	10.0%	36.0%
職業	農林漁業	98	30.6%	32.7%	7.1%	4.1%	4.1%	21.4%
	製造業	269	33.8%	33.8%	12.6%	4.5%	7.1%	8.2%
	建設業・鉱業	154	35.7%	27.3%	11.0%	3.9%	7.8%	14.3%
	商業(小売・卸売)	119	29.4%	29.4%	16.0%	5.0%	5.9%	14.3%
	金融業・保険業	30	23.3%	30.0%	20.0%	0.0%	13.3%	13.3%
	サービス業	344	36.3%	30.5%	7.3%	3.8%	9.6%	12.5%
	運輸通信業	66	37.9%	25.8%	13.6%	1.5%	4.5%	16.7%
	公務員・団体職員	141	27.7%	34.8%	16.3%	5.0%	10.6%	5.7%
	家事専業	384	34.4%	29.7%	7.3%	2.3%	11.7%	14.6%
	無職	1,085	35.6%	23.3%	5.6%	2.6%	7.3%	25.6%
	学生	5	40.0%	20.0%	20.0%	0.0%	20.0%	0.0%
	その他	278	36.7%	25.2%	9.0%	2.2%	9.7%	17.3%
世帯構成	無回答	86	25.6%	25.6%	3.5%	1.2%	8.1%	36.0%
	一人住まい	615	30.9%	22.4%	7.8%	2.4%	8.9%	27.5%
	夫婦のみ	855	35.6%	29.9%	7.8%	3.2%	6.0%	17.5%
	二世帯同居(子ども同居)	1,039	35.6%	28.6%	9.0%	3.2%	9.1%	14.5%
	三世帯同居(親と同居)	195	37.4%	27.7%	11.3%	3.1%	6.7%	13.8%
	二世帯同居	157	33.8%	32.5%	7.6%	3.8%	10.8%	11.5%
	その他	136	34.6%	19.1%	10.3%	3.7%	14.0%	18.4%
	無回答	62	22.6%	29.0%	3.2%	1.6%	9.7%	33.9%
	1年未満	59	37.3%	27.1%	18.6%	0.0%	10.2%	6.8%
	居住年数	1～10年未満	256	30.5%	28.5%	13.7%	4.7%	12.9%
10～20年未満		224	30.4%	32.6%	12.1%	3.6%	10.7%	10.7%
20～30年未満		305	30.8%	31.5%	10.5%	3.3%	11.1%	12.8%
30年以上		2,031	36.4%	26.7%	7.1%	2.7%	7.1%	20.0%
無回答	184	27.2%	21.7%	4.9%	4.3%	8.2%	33.7%	

《地域別》

地域別では、「重要」「やや重要」を合わせた割合は、都市周辺地域が64.4%で最も高く、次いで中山間地域(63.6%)、都市地域(61.2%)となっています。

《年齢別》

年齢別では、「重要」「やや重要」を合わせた割合は、50歳代が70.7%で最も高く、次いで60～64歳(67.1%)、30歳代(64.4%)となっています。

《職業別》

職業別では、「重要」「やや重要」を合わせた割合は、製造業が67.6%で最も高く、次いでサービス業(66.8%)、家事専業(64.1%)となっています。

《世帯構成別》

世帯構成別では、「重要」「やや重要」を合わせた割合は、三世帯同居が66.3%で最も高く、次いで夫婦のみ(65.5%)、二世帯同居(親と同居)(65.1%)となっています。

《居住年数別》

居住年数別では、「重要」「やや重要」を合わせた割合は、1年未満が64.4%で最も高く、次いで30年以上(63.1%)、10～20年未満(63.0%)となっています。

「12 下水道・排水施設の整備」の今後の重要度

【全体結果】

「下水道・排水施設の整備」の今後の重要度では、「重要」(37.2%)「やや重要」(28.9%)を合わせた割合が66.1%で、「あまり重要でない」(7.1%)「重要でない」(2.5%)を合わせた割合(9.6%)を56.5ポイント上回っています。

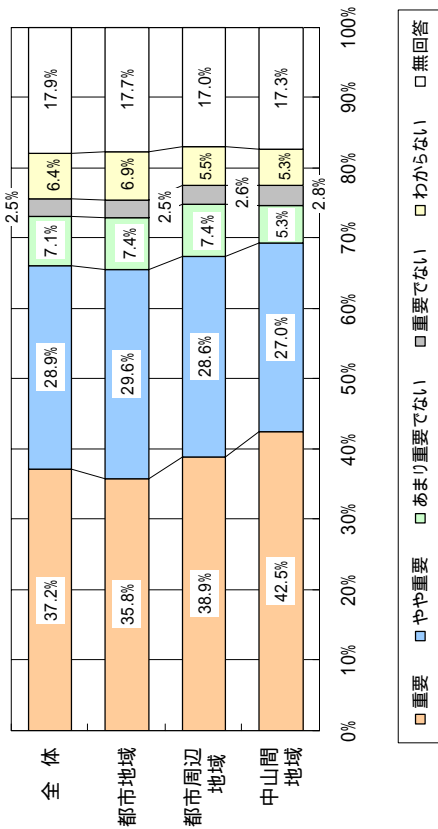

《地域別》

地域別では、「重要」「やや重要」を合わせた割合は、中山間地域が69.5%で最も高く、次いで都市周辺地域(67.5%)、都市地域(65.4%)となっています。

《年齢別》

年齢別では、「重要」「やや重要」を合わせた割合は、50歳代(73.6%)や60～64歳(71.5%)で高くなっています。

《職業別》

職業別では、「重要」「やや重要」を合わせた割合は、製造業(73.9%)や公務員・団体職員(70.9%)で高くなっています。なお、学生では80.0%となっています。

《世帯構成別》

世帯構成別では、「重要」「やや重要」を合わせた割合は、三世帯同居が71.4%で最も高く、次いで二世帯同居(親と同居)(69.8%)、夫婦のみ(69.3%)となっています。

《居住年数別》

居住年数別では、「重要」「やや重要」を合わせた割合は、1年未満が72.9%で最も高く、次いで30年以上(67.3%)、20～30年未満(66.6%)となっています。

設問12 「12 下水道・排水施設の整備」の今後の重要度

属性	項目	回答者数(人)	重要	やや重要	あまり重要でない	重要でない	わからない	無回答
全体		3,059	37.2%	28.9%	7.1%	2.5%	6.4%	17.9%
地域別								
	都市地域	2,027	35.8%	29.6%	7.4%	2.5%	6.9%	17.7%
	都市周辺地域	583	38.9%	28.6%	7.4%	2.6%	5.5%	17.0%
	中山間地域	400	42.5%	27.0%	5.3%	2.8%	5.3%	17.3%
	無回答	49	30.6%	14.3%	6.1%	0.0%	8.2%	40.8%
性別								
	男性	1,345	38.5%	31.7%	9.0%	2.5%	3.5%	14.9%
	女性	1,625	36.7%	27.1%	5.8%	2.6%	8.8%	19.1%
	無回答	89	27.0%	19.1%	3.4%	2.2%	6.7%	41.6%
年齢								
	18・19歳	2	0.0%	100.0%	0.0%	0.0%	0.0%	0.0%
	20歳代	116	22.4%	32.8%	16.4%	4.3%	19.8%	4.3%
	30歳代	323	33.4%	34.4%	10.2%	3.4%	12.1%	6.5%
	40歳代	357	34.2%	34.5%	10.6%	3.4%	9.5%	7.8%
	50歳代	522	39.1%	34.5%	6.3%	2.5%	5.2%	12.5%
	60～64歳	337	42.1%	29.4%	5.3%	3.3%	3.6%	16.3%
	65歳以上	1,352	38.5%	23.8%	5.4%	1.8%	4.2%	26.2%
	無回答	50	30.0%	16.0%	8.0%	0.0%	8.0%	38.0%
職業								
	農林漁業	98	43.9%	24.5%	6.1%	2.0%	1.0%	22.4%
	製造業	269	37.5%	36.4%	10.8%	3.7%	4.5%	7.1%
	建設業・鉱業	154	32.5%	33.8%	7.8%	5.2%	7.8%	13.0%
	商業(小売・卸売)	119	37.0%	29.4%	10.1%	4.2%	4.2%	15.1%
	金融業・保険業	30	33.3%	33.3%	13.3%	3.3%	10.0%	6.7%
	サービス業	344	36.6%	34.0%	5.8%	2.6%	7.3%	13.7%
	運輸通信業	66	37.9%	25.8%	15.2%	1.5%	4.5%	15.2%
	公務員・団体職員	141	30.5%	40.4%	12.1%	2.8%	7.8%	6.4%
	家事専業	384	35.9%	30.2%	7.0%	1.8%	9.6%	15.4%
	無職	1,085	38.9%	23.3%	5.6%	2.0%	5.7%	24.4%
	学生	5	40.0%	40.0%	0.0%	20.0%	0.0%	0.0%
	その他	278	39.6%	30.2%	4.7%	2.2%	6.1%	17.3%
	無回答	86	27.9%	20.9%	8.1%	1.2%	9.3%	32.6%
世帯構成								
	一人住まい	615	35.3%	23.1%	5.9%	2.8%	6.8%	26.2%
	夫婦のみ	855	37.7%	31.6%	7.4%	2.7%	4.2%	16.5%
	二世帯同居(子どもと同居)	1,039	37.5%	31.1%	7.9%	2.2%	7.0%	14.2%
	三世帯同居(親と同居)	195	39.5%	30.3%	7.2%	3.1%	7.2%	12.8%
	二世帯同居	157	42.7%	28.7%	7.4%	2.5%	7.0%	13.4%
	その他	136	36.8%	20.6%	7.4%	1.5%	11.8%	22.1%
	無回答	62	24.2%	25.8%	6.5%	3.2%	6.5%	33.9%
居住年数								
	1年未満	59	44.1%	28.8%	15.3%	0.0%	8.5%	3.4%
	1～10年未満	256	28.9%	31.6%	12.1%	3.9%	10.9%	12.5%
	10～20年未満	224	31.3%	35.3%	9.8%	4.0%	8.9%	10.7%
	20～30年未満	305	33.8%	32.8%	7.2%	2.0%	10.2%	14.1%
	30年以上	2,031	39.4%	27.9%	6.2%	2.3%	5.0%	19.3%
	無回答	184	35.3%	21.7%	4.9%	2.7%	5.4%	29.9%

「13 河川・水路の整備」の今後の重要度

【全体結果】

「河川・水路の整備」の今後の重要度では、「重要」(29.1%)「やや重要」(31.8%)を合わせた割合が60.9%で、「あまり重要でない」(9.3%)「重要でない」(1.9%)を合わせた割合(11.2%)を49.7ポイント上回っています。

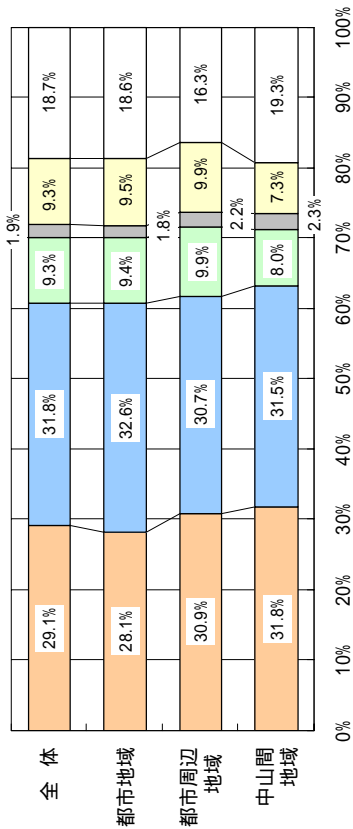

重要
 やや重要
 あまり重要でない
 重要でない
 わからない
 無回答

《地域別》

地域別では、「重要」「やや重要」を合わせた割合は、中山間地域が63.3%で最も高く、次いで都市周辺地域(61.6%)、都市地域(60.7%)となっています。

《年齢別》

年齢別では、「重要」「やや重要」を合わせた割合は、50歳代(67.6%)や60～64歳(66.2%)で高くなっています。

《職業別》

職業別では、「重要」「やや重要」を合わせた割合は、農林漁業が72.5%で最も高く、次いで公務員・団体職員(72.3%)、製造業(65.0%)となっています。

《世帯構成別》

世帯構成別では、「重要」「やや重要」を合わせた割合は、夫婦のみが65.1%で最も高く、次いで二世代同居(子ども同居)(63.7%)、三世代同居(63.1%)となっています。

《居住年数別》

居住年数別では、「重要」「やや重要」を合わせた割合は、1年未満が69.5%で最も高く、次いで10～20年未満(63.9%)、30年以上(63.0%)となっています。

設問12 「13 河川・水路の整備」の今後の重要度

属性	項目	回答者数(人)	重要	やや重要	あまり重要でない	重要でない	わからない	無回答
属性	全体	3,059	29.1%	31.8%	9.3%	1.9%	9.3%	18.7%
地域別	都市地域	2,027	28.1%	32.6%	9.4%	1.8%	9.5%	18.6%
	都市周辺地域	583	30.9%	30.7%	9.9%	2.2%	9.9%	16.3%
	中山間地域	400	31.8%	31.5%	8.0%	2.3%	7.3%	19.3%
	無回答	49	26.5%	16.3%	4.1%	0.0%	8.2%	44.9%
性別	男性	1,345	29.7%	36.1%	11.0%	2.2%	5.5%	15.5%
	女性	1,625	28.7%	29.2%	8.1%	1.7%	12.4%	19.9%
	無回答	89	25.8%	16.9%	3.4%	1.1%	7.9%	44.9%
年齢	18・19歳	2	50.0%	50.0%	0.0%	0.0%	0.0%	0.0%
	20歳代	116	17.2%	29.3%	25.0%	3.4%	21.6%	3.4%
	30歳代	323	22.9%	36.8%	16.1%	2.8%	15.2%	6.2%
	40歳代	357	25.2%	35.6%	15.4%	2.8%	13.4%	7.6%
	50歳代	522	29.7%	37.9%	9.4%	2.1%	8.0%	12.8%
	60～64歳	337	31.8%	34.4%	8.3%	1.5%	7.4%	16.6%
	65歳以上	1,352	31.9%	27.3%	5.0%	1.4%	6.7%	27.8%
	無回答	50	22.0%	20.0%	6.0%	0.0%	8.0%	44.0%
職業	農林漁業	98	48.0%	24.5%	4.1%	1.0%	2.0%	20.4%
	製造業	269	23.0%	42.0%	17.1%	3.3%	6.7%	7.8%
	建設業・鉱業	154	24.7%	31.8%	11.0%	5.2%	13.0%	14.3%
	商業(小売・卸売)	119	24.4%	31.9%	17.6%	1.7%	9.2%	15.1%
	金融業・保険業	30	20.0%	33.3%	23.3%	0.0%	13.3%	10.0%
	サービス業	344	26.2%	36.0%	9.6%	2.6%	11.3%	14.2%
	運輸通信業	66	27.3%	28.8%	19.7%	3.0%	6.1%	15.2%
	公務員・団体職員	141	24.1%	48.2%	10.6%	2.1%	8.5%	6.4%
	家事専業	384	31.3%	32.6%	8.3%	0.8%	12.2%	14.8%
	無職	1,085	31.5%	26.9%	5.5%	1.6%	8.2%	26.3%
	学生	5	20.0%	20.0%	40.0%	20.0%	0.0%	0.0%
	その他	278	29.1%	33.1%	9.4%	1.1%	10.1%	17.3%
	無回答	86	24.4%	22.1%	8.1%	0.0%	10.5%	34.9%
世帯構成	一人住まい	615	26.3%	26.3%	8.3%	1.8%	9.3%	28.0%
	夫婦のみ	855	29.2%	35.9%	8.7%	2.6%	6.5%	17.1%
	二世代同居(子ども同居)	1,039	30.3%	33.4%	10.7%	1.3%	10.0%	14.2%
	三世代同居(親と同居)	195	27.2%	32.3%	12.3%	3.6%	9.7%	14.9%
	二世代同居	157	34.4%	28.7%	8.3%	0.6%	12.7%	15.3%
	その他	136	31.6%	25.7%	4.4%	1.5%	14.7%	22.1%
	無回答	62	19.4%	24.2%	6.5%	1.6%	11.3%	37.1%
居住年数	1年未満	59	27.1%	42.4%	15.3%	0.0%	10.2%	5.1%
	1～10年未満	256	21.9%	30.9%	17.6%	2.3%	13.3%	14.1%
	10～20年未満	224	24.6%	39.3%	14.7%	1.8%	10.3%	9.4%
	20～30年未満	305	25.2%	30.8%	12.8%	2.0%	14.8%	14.4%
	30年以上	2,031	31.3%	31.7%	7.2%	1.8%	8.1%	19.8%
	無回答	184	27.2%	23.9%	5.4%	2.7%	5.4%	35.3%

「14 廃棄物処理対策や自然環境への取り組み」の今後の重要度

【全体結果】

「廃棄物処理対策や自然環境への取り組み」の今後の重要度では、「重要」(47.5%)、「やや重要」(25.9%)を合わせた割合が73.4%で、「あまり重要でない」(2.8%)、「重要でない」(0.9%)を合わせた割合(3.7%)を69.7ポイント上回っています。

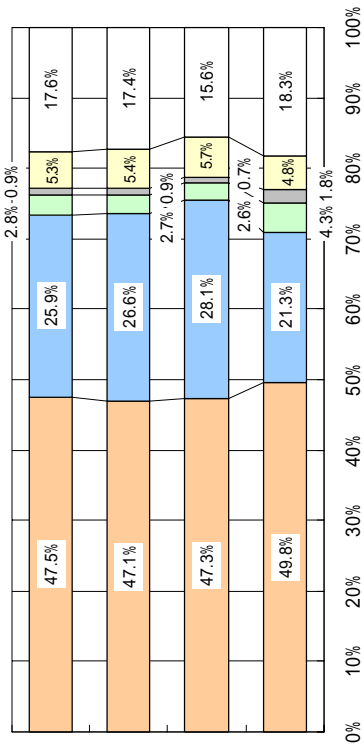

設問12 「14 廃棄物処理対策や自然環境への取り組み」の今後の重要度

属性	項目	回答者数(人)	重要	やや重要	あまり重要でない	重要でない	わからない	無回答
地域別	全体	3,059	47.5%	25.9%	2.8%	0.9%	5.3%	17.6%
	都市地域	2,027	47.1%	26.6%	2.7%	0.9%	5.4%	17.4%
	都市周辺地域	583	47.3%	28.1%	2.6%	0.7%	5.7%	15.6%
	中山間地域	400	49.8%	21.3%	4.3%	1.8%	4.8%	18.3%
性別	無回答	49	44.9%	6.1%	2.0%	0.0%	4.1%	42.9%
	男性	1,345	48.4%	29.4%	3.3%	0.6%	3.6%	14.6%
	女性	1,625	47.6%	23.6%	2.4%	1.2%	6.7%	18.5%
	無回答	89	31.5%	13.5%	3.4%	1.1%	5.6%	44.9%
年齢	18・19歳	2	0.0%	100.0%	0.0%	0.0%	0.0%	0.0%
	20歳代	116	43.1%	30.2%	8.6%	3.4%	12.1%	2.6%
	30歳代	323	52.6%	26.6%	5.0%	0.9%	8.4%	6.5%
	40歳代	357	49.0%	31.4%	3.9%	1.1%	6.7%	7.8%
	50歳代	522	54.4%	27.2%	1.9%	1.0%	3.8%	11.7%
	60～64歳	337	53.7%	26.1%	1.5%	0.6%	4.2%	13.9%
職業	65歳以上	1,352	42.5%	23.6%	2.3%	0.8%	4.5%	26.3%
	無回答	50	36.0%	14.0%	2.0%	0.0%	6.0%	42.0%
	農林漁業	98	41.8%	27.6%	3.1%	2.0%	2.0%	23.5%
	製造業	269	54.6%	32.0%	3.0%	0.7%	3.7%	5.9%
	建設業・鉱業	154	39.0%	31.2%	5.2%	2.6%	7.8%	14.3%
	商業(小売・卸売)	119	52.1%	24.4%	5.0%	1.7%	2.5%	14.3%
	金融業・保険業	30	50.0%	26.7%	3.3%	0.0%	6.7%	13.3%
	サービス業	344	51.2%	27.3%	2.9%	1.2%	4.4%	13.1%
	運輸通信業	66	47.0%	27.3%	4.5%	1.5%	4.5%	15.2%
	公務員・団体職員	141	58.9%	29.1%	2.1%	0.0%	5.0%	5.0%
世帯構成	家事専業	384	51.0%	23.4%	2.9%	1.3%	7.6%	13.8%
	無職	1,085	43.3%	23.8%	2.2%	0.6%	5.7%	24.3%
	学生	5	40.0%	40.0%	0.0%	20.0%	0.0%	0.0%
	その他	278	48.2%	25.5%	2.9%	0.4%	6.1%	16.9%
	無回答	86	40.7%	22.1%	2.3%	0.0%	1.2%	33.7%
	一人住まい	615	42.8%	22.4%	2.6%	1.5%	5.2%	25.5%
	夫婦のみ	855	47.7%	28.1%	2.2%	0.7%	4.6%	16.7%
	二世代同居(子ども同居)	1,039	50.7%	26.4%	3.5%	0.9%	5.3%	13.3%
	二世代同居(親と同居)	195	51.8%	25.6%	3.1%	1.5%	5.1%	12.8%
	三世代同居	157	50.3%	28.0%	3.2%	0.0%	5.1%	13.4%
居住年数	その他	136	36.8%	26.5%	1.5%	1.5%	12.5%	21.3%
	無回答	62	38.7%	14.5%	4.8%	0.0%	3.2%	38.7%
	1年未満	59	55.9%	27.1%	1.7%	1.7%	10.2%	3.4%
	1～10年未満	256	39.1%	32.8%	4.3%	2.0%	9.4%	12.5%
	10～20年未満	224	46.0%	32.6%	3.6%	0.9%	7.6%	9.4%
総数	20～30年未満	305	50.5%	24.9%	3.9%	0.7%	6.6%	13.4%
	30年以上	2,031	48.4%	24.8%	2.5%	0.9%	4.4%	19.0%
無回答	184	42.9%	20.7%	2.2%	0.5%	3.3%	30.4%	

(地域別)  
地域別では、「重要」「やや重要」を合わせた割合は、都市周辺地域が75.4%で最も高く、次いで都市地域(73.7%)、中山間地域(71.1%)となっています。

(年齢別)  
年齢別では、「重要」「やや重要」を合わせた割合は、50歳代(81.6%)や40歳代(80.4%)で高くなっています。

(職業別)  
職業別では、「重要」「やや重要」を合わせた割合は、公務員・団体職員が88.0%で最も高く、次いで製造業(86.6%)となっています。なお、学生では80.0%となっています。

(世帯構成別)  
世帯構成別では、「重要」「やや重要」を合わせた割合は、三世代同居が78.3%で最も高く、次いで二世代同居(親と同居)(77.4%)、二世代同居(子どもと同居)(77.1%)となっています。

(居住年数別)  
居住年数別では、「重要」「やや重要」を合わせた割合は、1年未満が83.0%で最も高く、次いで10～20年未満(78.6%)、20～30年未満(75.4%)となっています。

「15 CATVや高速通信網など情報化への対応」の今後の重要度

【全体結果】

「CATVや高速通信網など情報化への対応」の今後の重要度は、「重要」(19.8%)「やや重要」(31.6%)を合わせた割合が51.4%で、「あまり重要でない」(12.2%)「重要でない」(2.6%)を合わせた割合(14.8%)を36.6ポイント上回っています。

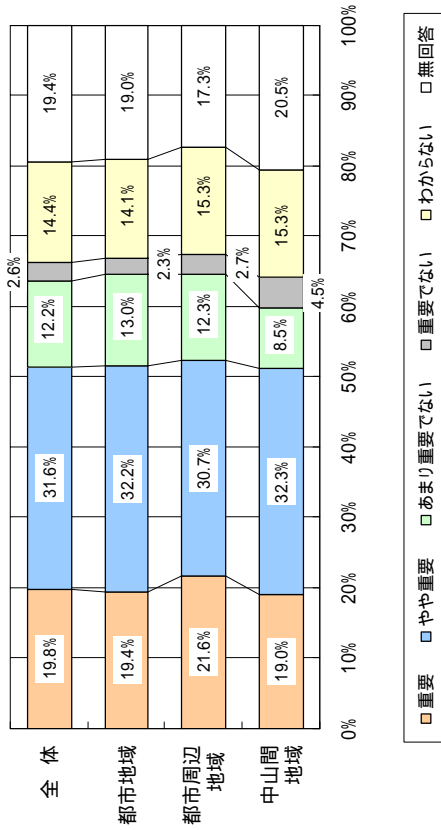

《地域別》

地域別では、「重要」「やや重要」を合わせた割合は、都市周辺地域が52.3%で最も高く、次いで都市地域(51.6%)、中山間地域(51.3%)となっています。

《年齢別》

年齢別では、「重要」「やや重要」を合わせた割合は、30歳代(68.4%)や20歳代(65.5%)で高くなっています。

《職業別》

職業別では、「重要」「やや重要」を合わせた割合は、公務員・団体職員(71.6%)や金融業・保険業(70.0%)で高くなっています。なお、学生では80.0%となっています。

《世帯構成別》

世帯構成別では、「重要」「やや重要」を合わせた割合は三世帯同居が59.9%で最も高く、次いで二世帯同居(親と同居)(57.4%)、二世帯同居(子どもと同居)(54.7%)となっています。

《居住年数別》

居住年数別では、「重要」「やや重要」を合わせた割合は、1年未満が72.9%で最も高く、次いで10~20年未満(61.6%)、1~10年未満(59.7%)となっています。

設問12 「15 CATVや高速通信網など情報化への対応」の今後の重要度

属性	項目	回答者数(人)	重要	やや重要	あまり重要でない	重要でない	わからない	無回答
地域別	全体	3,059	19.8%	31.6%	12.2%	2.6%	14.4%	19.4%
	都市地域	2,027	19.4%	32.2%	13.0%	2.3%	14.1%	19.0%
地域別	都市周辺地域	583	21.6%	30.7%	12.3%	2.7%	15.3%	17.3%
	中山間地域	400	19.0%	32.3%	8.5%	4.5%	15.3%	20.5%
性別	無回答	49	22.4%	12.2%	8.2%	0.0%	8.2%	49.0%
	男性	1,345	20.6%	36.1%	14.0%	2.8%	10.9%	15.6%
性別	女性	1,625	19.5%	28.6%	11.0%	2.6%	17.5%	20.9%
	無回答	89	14.6%	18.0%	7.9%	1.1%	10.1%	48.3%
年齢	18~19歳	2	50.0%	50.0%	0.0%	0.0%	0.0%	0.0%
	20歳代	116	31.9%	33.6%	15.5%	5.2%	10.3%	3.4%
	30歳代	323	29.4%	39.0%	15.5%	4.0%	6.5%	5.6%
	40歳代	357	23.8%	39.8%	15.4%	4.2%	9.8%	7.0%
	50歳代	522	19.9%	37.9%	14.6%	3.4%	11.3%	12.8%
	60~64歳	337	16.9%	34.4%	13.1%	0.6%	17.2%	17.8%
	65歳以上	1,352	16.2%	24.9%	9.2%	2.0%	18.4%	29.2%
職業	無回答	50	18.0%	14.0%	10.0%	0.0%	12.0%	46.0%
	農林漁業	98	21.4%	29.6%	9.2%	2.0%	12.2%	25.5%
	製造業	269	22.7%	40.1%	16.7%	4.5%	9.3%	6.7%
	建設業・鉱業	154	20.8%	34.4%	16.9%	3.2%	11.0%	13.6%
	商業(小売・卸売)	119	24.4%	30.3%	17.6%	3.4%	10.1%	14.3%
	金融業・保険業	30	23.3%	46.7%	16.7%	0.0%	3.3%	10.0%
	サービス業	344	22.7%	36.9%	12.5%	4.1%	9.9%	14.0%
	運輸通信業	66	27.3%	31.8%	15.2%	1.5%	9.1%	15.2%
	公務員・団体職員	141	24.8%	46.8%	12.8%	3.5%	5.7%	6.4%
	家事専業	384	21.4%	28.1%	12.0%	3.1%	17.4%	18.0%
	無職	1,085	15.4%	27.0%	9.4%	1.7%	19.4%	27.1%
	学生	5	60.0%	20.0%	20.0%	0.0%	0.0%	0.0%
	その他	278	20.5%	33.5%	13.3%	2.5%	13.3%	16.9%
	無回答	86	19.8%	19.8%	11.6%	1.2%	11.6%	36.0%
世帯構成	一人住まい	615	17.4%	24.7%	9.8%	2.1%	17.4%	28.6%
	夫婦のみ	855	18.7%	34.4%	12.4%	2.6%	14.2%	17.8%
	二世帯同居(子どもと同居)	1,039	21.4%	33.3%	13.5%	3.4%	13.2%	15.3%
	三世帯同居(親と同居)	195	25.1%	32.3%	16.4%	4.1%	9.2%	12.8%
	三世帯同居	157	20.4%	39.5%	11.5%	0.6%	14.0%	14.0%
居住年数	その他	136	18.4%	28.7%	8.1%	1.5%	19.1%	24.3%
	無回答	62	19.4%	16.1%	9.7%	0.0%	14.5%	40.3%
	1年未満	59	28.8%	44.1%	13.6%	1.7%	6.8%	5.1%
	1~10年未満	256	23.0%	36.7%	14.8%	3.9%	8.2%	13.3%
	10~20年未満	224	23.7%	37.9%	12.1%	4.0%	12.1%	10.3%
居住年数	20~30年未満	305	24.3%	30.8%	15.7%	2.6%	11.5%	15.1%
	30年以上	2,031	18.0%	31.0%	11.5%	2.5%	16.4%	20.6%
	無回答	184	21.2%	20.1%	10.3%	1.1%	10.9%	36.4%

「16 高齢者福祉の充実」の今後の重要度

【全体結果】

「高齢者福祉の充実」の今後の重要度では、「重要」(49.7%)「やや重要」(25.9%)を合わせた割合が75.6%で、「あまり重要でない」(2.4%)「重要でない」(0.8%)を合わせた割合(3.2%)を72.4ポイント上回っています。

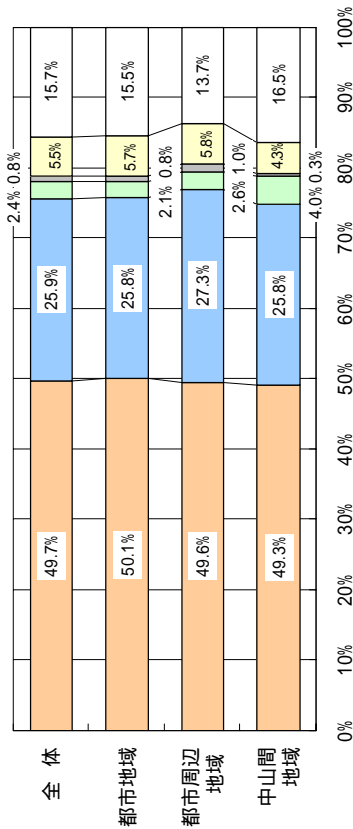

設問12 「16 高齢者福祉の充実」の今後の重要度

属性	項目	回答者数(人)	重要	やや重要	重要でない	あまり重要でない	わからない	無回答
地域別	全体	3,059	49.7%	25.9%	2.4%	0.8%	5.5%	15.7%
	都市地域	2,027	50.1%	25.8%	2.1%	0.8%	5.7%	15.5%
	都市周辺地域	583	49.6%	27.3%	2.6%	1.0%	5.8%	13.7%
	中山間地域	400	49.3%	25.8%	4.0%	0.3%	4.3%	16.5%
性別	無回答	49	40.8%	12.2%	2.0%	0.0%	6.1%	38.8%
	男性	1,345	48.6%	29.6%	2.8%	1.0%	5.3%	12.7%
	女性	1,625	51.4%	23.3%	2.0%	0.6%	5.8%	16.9%
	無回答	89	36.0%	16.9%	3.4%	1.1%	3.4%	39.3%
年齢	18・19歳	2	0.0%	100.0%	0.0%	0.0%	0.0%	0.0%
	20歳代	116	50.9%	23.3%	7.8%	1.7%	12.9%	3.4%
	30歳代	323	50.8%	28.8%	3.1%	1.9%	10.8%	4.6%
	40歳代	357	54.3%	28.9%	2.2%	0.6%	7.3%	6.7%
	50歳代	522	52.3%	29.1%	2.3%	0.6%	4.6%	11.1%
	60～64歳	337	59.6%	21.7%	1.5%	0.3%	4.7%	12.2%
職業	65歳以上	1,352	46.0%	24.6%	2.1%	0.7%	3.8%	23.8%
	無回答	50	42.0%	18.0%	4.0%	0.0%	4.0%	32.0%
	農林漁業	98	45.9%	25.5%	5.1%	1.0%	4.1%	18.4%
	製造業	269	48.7%	33.1%	3.3%	1.1%	8.9%	4.8%
	建設業・鉱業	154	39.6%	29.9%	3.2%	2.6%	11.7%	13.0%
	商業(小売・卸売)	119	51.3%	28.6%	0.8%	0.8%	5.9%	12.6%
	金融業・保険業	30	50.0%	30.0%	6.7%	0.0%	3.3%	10.0%
	サービス業	344	55.5%	25.3%	2.0%	0.3%	4.9%	11.9%
	運輸通信業	66	47.0%	28.8%	3.0%	0.0%	9.1%	12.1%
	公務員・団体職員	141	56.0%	30.5%	3.5%	0.7%	4.3%	5.0%
世帯構成	家事専業	384	51.6%	25.5%	2.3%	0.8%	5.5%	14.3%
	無職	1,085	48.8%	23.8%	1.3%	0.5%	4.3%	21.3%
	学生	5	40.0%	40.0%	0.0%	20.0%	0.0%	0.0%
	その他	278	50.4%	22.7%	3.6%	1.4%	6.1%	15.8%
	無回答	86	43.0%	20.9%	5.8%	0.0%	1.2%	29.1%
	一人住まい	615	47.6%	20.2%	1.5%	1.0%	5.5%	24.2%
	夫婦のみ	855	50.5%	28.5%	2.1%	0.6%	4.2%	14.0%
	二世帯同居(子ども同居)	1,039	50.5%	27.3%	3.2%	0.6%	6.3%	12.1%
	二世帯同居(親と同居)	195	54.4%	26.7%	2.1%	2.1%	4.6%	10.3%
	三世帯同居	157	51.6%	29.3%	3.2%	1.3%	5.1%	9.6%
その他	136	44.9%	20.6%	1.5%	0.7%	10.3%	22.1%	
居住年数	無回答	62	37.1%	21.0%	4.8%	0.0%	4.8%	32.3%
	1年未満	59	57.6%	23.7%	1.7%	3.4%	8.5%	5.1%
	1～10年未満	256	44.5%	27.7%	3.9%	1.2%	10.9%	11.7%
	10～20年未満	224	48.7%	35.7%	1.8%	0.0%	6.7%	7.1%
	20～30年未満	305	50.5%	26.9%	3.0%	1.3%	6.2%	12.1%
	30年以上	2,031	51.0%	24.7%	2.1%	0.7%	4.7%	16.8%
無回答	184	40.8%	22.8%	3.8%	0.5%	3.3%	28.8%	

「17 障害者福祉の充実」の重要度

【全体結果】

「障害者福祉の充実」の今後の重要度では、「重要」(41.0%)「やや重要」(26.4%)を合わせた割合が67.4%で、「あまり重要でない」(2.9%)「重要でない」(0.7%)を合わせた割合(3.6%)を63.8ポイント上回っています。

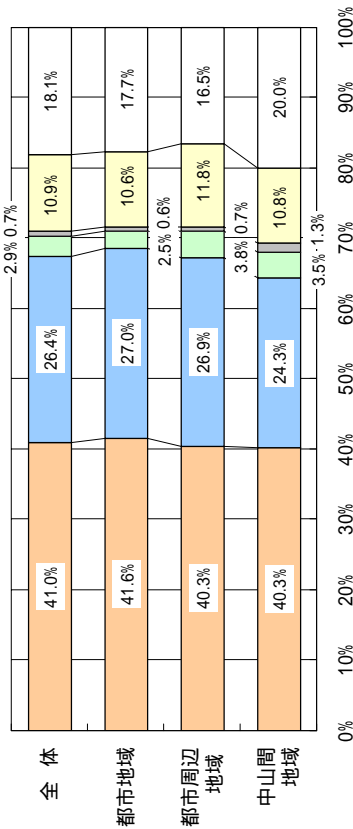

設問12 「17 障害者福祉の充実」の今後の重要度

属性	項目	回答者数(人)	重要	やや重要	重要でない	あまり重要でない	わからない	無回答
地域別	全体	3,059	41.0%	26.4%	2.9%	0.7%	10.9%	18.1%
	都市地域	2,027	41.6%	27.0%	2.5%	0.6%	10.6%	17.7%
	都市周辺地域	583	40.3%	26.9%	3.8%	0.7%	11.8%	16.5%
	中山間地域	400	40.3%	24.3%	3.5%	1.3%	10.8%	20.0%
性別	無回答	49	30.6%	14.3%	2.0%	0.0%	12.2%	40.8%
	男性	1,345	41.4%	29.8%	3.6%	0.6%	9.9%	14.6%
	女性	1,625	41.4%	24.3%	2.2%	0.8%	11.7%	19.6%
	無回答	89	27.0%	14.6%	3.4%	0.0%	11.2%	43.8%
年齢	18・19歳	2	0.0%	100.0%	0.0%	0.0%	0.0%	0.0%
	20歳代	116	44.0%	26.7%	6.9%	1.7%	18.1%	2.6%
	30歳代	323	46.1%	27.2%	4.6%	0.9%	16.4%	4.6%
	40歳代	357	48.5%	28.9%	3.1%	0.6%	12.3%	6.7%
	50歳代	522	45.4%	31.0%	2.9%	1.1%	7.9%	11.7%
	60～64歳	337	46.9%	25.2%	2.4%	0.6%	9.8%	15.1%
職業	65歳以上	1,352	34.9%	24.3%	2.1%	0.4%	10.0%	28.2%
	無回答	50	28.0%	18.0%	4.0%	0.0%	12.0%	38.0%
	農林漁業	98	35.7%	31.6%	4.1%	0.0%	8.2%	20.4%
	製造業	269	43.1%	33.8%	3.7%	0.4%	12.6%	6.3%
世帯構成	建設業・鉱業	154	35.7%	27.9%	3.2%	2.6%	17.5%	13.0%
	商業(小売・卸売)	119	42.9%	24.4%	5.0%	0.8%	12.6%	14.3%
	金融業・保険業	30	50.0%	20.0%	6.7%	0.0%	13.3%	10.0%
	サービス業	344	46.2%	26.5%	2.9%	1.2%	10.8%	12.5%
	運輸通信業	66	39.4%	30.3%	3.0%	0.0%	13.6%	13.6%
	公務員・団体職員	141	48.2%	33.3%	5.0%	1.4%	6.4%	5.7%
	家事専業	384	45.1%	26.6%	1.0%	0.5%	10.4%	16.4%
	無職	1,085	37.4%	23.5%	2.4%	0.3%	10.3%	26.1%
	学生	5	40.0%	40.0%	20.0%	0.0%	0.0%	0.0%
	その他	278	42.8%	27.0%	2.5%	1.4%	10.8%	15.5%
世帯構成	無回答	86	33.7%	19.8%	4.7%	0.0%	9.3%	32.6%
	一人住まい	615	38.0%	20.5%	2.8%	0.5%	11.1%	27.2%
	夫婦のみ	855	40.9%	30.2%	2.5%	0.6%	9.0%	16.8%
	二世帯同居(子ども同居)	1,039	42.6%	27.9%	3.2%	0.7%	11.5%	14.1%
	二世帯同居(親と同居)	195	47.2%	24.6%	3.6%	2.1%	11.8%	10.8%
	三世帯同居	157	38.9%	29.9%	3.2%	0.6%	12.7%	14.6%
居住年数	その他	136	42.6%	18.4%	2.2%	0.7%	14.0%	22.1%
	無回答	62	25.8%	24.2%	3.2%	0.0%	11.3%	35.5%
	1年未満	59	49.2%	22.0%	6.8%	1.7%	15.3%	5.1%
	1～10年未満	256	39.5%	28.1%	4.3%	1.2%	13.3%	13.7%
	10～20年未満	224	43.3%	31.3%	3.1%	1.3%	11.6%	9.4%
居住年数	20～30年未満	305	45.6%	27.2%	2.3%	0.7%	10.8%	13.4%
	30年以上	2,031	40.5%	26.1%	2.8%	0.6%	10.6%	19.4%
無回答	184	35.3%	22.3%	1.6%	0.0%	8.2%	32.6%	

「18 子育て支援や少子化対策の充実」の今後の重要度

【全体結果】

「子育て支援や少子化対策の充実」の今後の重要度では、「重要」(46.6%)「やや重要」(23.5%)を合わせた割合が70.1%で、「あまり重要でない」(2.4%)「重要でない」(0.8%)を合わせた割合(3.2%)を66.9ポイント上回っています。

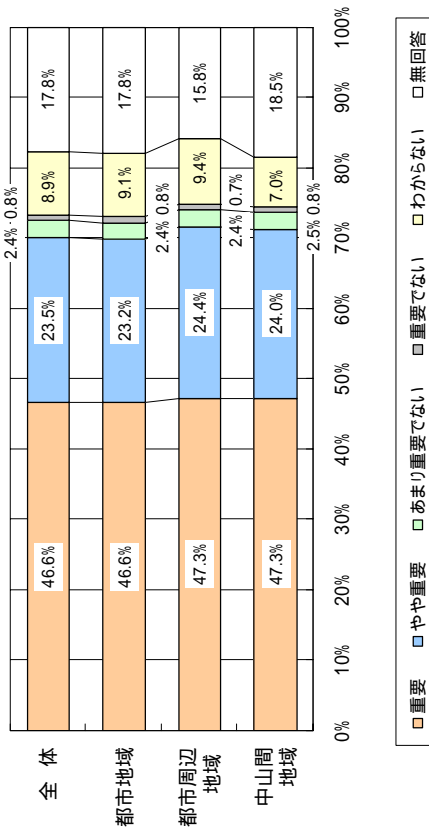

《地域別》

地域別では、「重要」「やや重要」を合わせた割合は、都市周辺地域が71.7%で最も高く、次いで中山間地域(71.3%)、都市地域(69.9%)となっています。

《年齢別》

年齢別では、「重要」「やや重要」を合わせた割合は、30歳代(85.8%)や20歳代(84.4%)で高くなっています。

《職業別》

職業別では、「重要」「やや重要」を合わせた割合は、公務員・団体職員(83.7%)や製造業(83.3%)で高くなっています。なお、学生では80.0%となっています。

《世帯構成別》

世帯構成別では、「重要」「やや重要」を合わせた割合は二世帯同居(子ども同居)が75.3%で最も高く、次いで二世帯同居(親と同居)(74.9%)、三世帯同居(73.9%)となっています。

《居住年数別》

居住年数別では、「重要」「やや重要」を合わせた割合は、1年未満が79.6%で最も高く、次いで10～20年未満(79.5%)、1～10年未満(76.9%)となっています。

設問12 「18 子育て支援や少子化対策の充実」の今後の重要度

属性	項目	回答者数(人)	重要	やや重要	あまり重要でない	重要でない	わからない	無回答
全体		3,059	46.6%	23.5%	2.4%	0.8%	8.9%	17.8%
地域	都市地域	2,027	46.6%	23.2%	2.4%	0.8%	9.1%	17.8%
	都市周辺地域	583	47.3%	24.4%	2.4%	0.7%	9.4%	15.8%
	中山間地域	400	47.3%	24.0%	2.5%	0.8%	7.0%	18.5%
	無回答	49	30.6%	18.4%	0.0%	0.0%	10.2%	40.8%
性別	男性	1,345	48.5%	26.0%	2.7%	0.6%	7.7%	14.6%
	女性	1,625	46.2%	21.6%	2.2%	1.0%	9.9%	19.1%
	無回答	89	25.8%	19.1%	1.1%	0.0%	10.1%	43.8%
年齢	18-19歳	2	50.0%	50.0%	0.0%	0.0%	0.0%	0.0%
	20歳代	116	67.2%	17.2%	1.7%	2.6%	7.8%	3.4%
	30歳代	323	67.2%	18.6%	3.1%	0.3%	6.8%	4.0%
	40歳代	357	49.9%	31.4%	3.9%	1.1%	7.0%	6.7%
	50歳代	522	49.6%	25.7%	4.2%	0.8%	7.7%	12.1%
	60～64歳	337	48.7%	23.7%	1.5%	0.6%	10.7%	14.8%
	65歳以上	1,352	38.0%	22.1%	1.5%	0.7%	10.1%	27.5%
	無回答	50	28.0%	24.0%	0.0%	0.0%	8.0%	40.0%
職業	農林漁業	98	50.0%	19.4%	3.1%	0.0%	6.1%	21.4%
	製造業	269	56.9%	26.4%	3.7%	0.4%	7.1%	5.6%
	建設業・鉱業	154	48.1%	23.4%	5.8%	1.3%	8.4%	13.0%
	商業(小売・卸売)	119	54.6%	24.4%	2.5%	0.0%	5.0%	13.4%
	金融業・保険業	30	43.3%	33.3%	0.0%	0.0%	13.3%	10.0%
	サービス業	344	55.8%	23.5%	1.7%	0.3%	7.6%	11.0%
	運輸通信業	66	43.9%	27.3%	4.5%	0.0%	9.1%	15.2%
	公務員・団体職員	141	56.0%	27.7%	5.7%	1.4%	3.5%	5.7%
	家事専業	384	52.9%	20.3%	2.1%	0.8%	8.6%	15.4%
	無職	1,085	38.2%	22.3%	1.5%	1.1%	11.2%	25.6%
	学生	5	60.0%	20.0%	0.0%	0.0%	0.0%	20.0%
	その他	278	42.4%	27.3%	1.8%	1.1%	10.1%	17.3%
	無回答	86	37.2%	20.9%	2.3%	0.0%	5.8%	33.7%
世帯構成	一人住まい	615	39.5%	19.7%	1.8%	1.0%	10.9%	27.2%
	夫婦のみ	855	48.4%	24.8%	1.9%	0.7%	8.0%	16.3%
	二世帯同居(子ども同居)	1,039	49.6%	25.7%	2.7%	0.7%	7.6%	13.8%
	三世帯同居(親と同居)	195	51.3%	23.6%	4.1%	2.1%	6.2%	12.8%
	三世帯同居	157	51.0%	22.9%	2.5%	0.0%	10.2%	13.4%
	その他	136	39.7%	15.4%	3.7%	0.7%	18.4%	22.1%
	無回答	62	30.6%	24.2%	1.6%	0.0%	9.7%	33.9%
居住年数	1年未満	59	59.3%	20.3%	1.7%	1.7%	11.9%	5.1%
	1～10年未満	256	49.6%	27.3%	2.7%	1.2%	7.0%	12.1%
	10～20年未満	224	54.9%	24.6%	2.2%	0.0%	9.8%	8.5%
	20～30年未満	305	52.1%	24.3%	1.0%	1.0%	7.9%	13.8%
	30年以上	2,031	44.6%	23.2%	2.7%	0.8%	9.2%	19.5%
	無回答	184	41.3%	19.6%	1.1%	0.0%	8.2%	29.9%



「19 母子・父子家庭等福祉の充実」の今後の重要度

【全体結果】

「母子・父子家庭等福祉の充実」の今後の重要度では、「重要」(30.2%)「やや重要」(30.3%)「やや重要」(30.3%)を合わせた割合が60.5%で、「あまり重要でない」(5.2%)「重要でない」(1.4%)を合わせた割合(6.6%)を53.9ポイント上回っています。

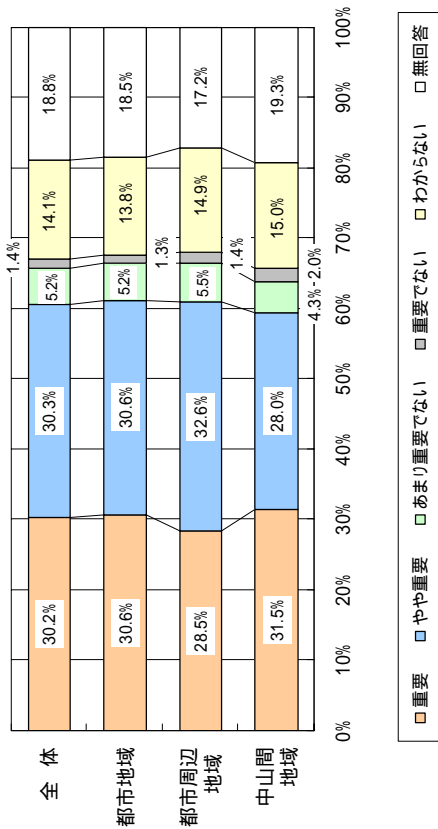

《地域別》

地域別では、「重要」「やや重要」を合わせた割合は、都市地域が61.2%で最も高く、次いで都市周辺地域(61.1%)、中山間地域(59.5%)となっています。

《年齢別》

年齢別では、「重要」「やや重要」を合わせた割合は、20歳代(72.4%)や40歳代(69.8%)で高くなっています。

《職業別》

職業別では、「重要」「やや重要」を合わせた割合は、製造業が74.0%で最も高く、次いで公務員・団体職員(70.2%)、サービス業(69.7%)となっています。

《世帯構成別》

世帯構成別では、「重要」「やや重要」を合わせた割合は、三世帯同居、二世帯同居(子どもと同居)がともに64.9%で最も高く、次いで夫婦のみ(64.2%)、二世帯同居(親と同居)(62.1%)となっています。

《居住年数別》

居住年数別では、「重要」「やや重要」を合わせた割合は、1年未満が72.9%で最も高く、次いで10～20年未満(71.4%)、20～30年未満(67.9%)となっています。

設問12 「19 母子・父子家庭等福祉の充実」の今後の重要度

属性	項目	回答者数(人)	重要	やや重要	重要でない	あまり重要でない	わからない	無回答
属性	全体	3,059	30.2%	30.3%	5.2%	1.4%	14.1%	18.8%
地域別	都市地域	2,027	30.6%	30.6%	5.2%	1.3%	13.8%	18.5%
	都市周辺地域	583	28.5%	32.6%	5.5%	1.4%	14.9%	17.2%
	中山間地域	400	31.5%	28.0%	4.3%	2.0%	15.0%	19.3%
	無回答	49	22.4%	12.2%	8.2%	0.0%	12.2%	44.9%
性別	男性	1,345	29.7%	35.3%	5.7%	1.6%	12.1%	15.6%
	女性	1,625	31.3%	27.0%	4.7%	1.2%	15.8%	20.0%
	無回答	89	18.0%	16.9%	5.6%	1.1%	13.5%	44.9%
年齢	18・19歳	2	50.0%	50.0%	0.0%	0.0%	0.0%	0.0%
	20歳代	116	50.0%	22.4%	6.9%	3.4%	12.9%	4.3%
	30歳代	323	37.8%	30.0%	7.7%	2.2%	18.0%	4.3%
	40歳代	357	32.8%	37.0%	6.7%	1.1%	14.6%	7.8%
	50歳代	522	33.0%	36.0%	6.1%	1.9%	10.5%	12.5%
	60～64歳	337	29.1%	32.0%	5.6%	1.8%	15.4%	16.0%
	65歳以上	1,352	25.7%	27.3%	3.3%	0.8%	14.2%	28.6%
	無回答	50	16.0%	14.0%	10.0%	0.0%	16.0%	44.0%
職業	農林漁業	98	20.4%	31.6%	7.1%	1.0%	15.3%	24.5%
	製造業	269	37.9%	36.1%	6.7%	1.1%	11.2%	7.1%
	建設業・鉱業	154	34.4%	29.9%	5.8%	4.5%	11.7%	13.6%
	商業(小売・卸売)	119	34.5%	26.1%	6.7%	0.8%	18.5%	13.4%
	金融業・保険業	30	26.7%	30.0%	3.3%	6.7%	23.3%	10.0%
	サービス業	344	33.7%	36.0%	5.5%	1.2%	11.6%	11.9%
	運輸通信業	66	27.3%	36.4%	7.6%	0.0%	15.2%	13.6%
	公務員・団体職員	141	31.9%	38.3%	10.6%	3.5%	9.2%	6.4%
	家事専業	384	34.6%	27.9%	3.4%	1.0%	16.7%	16.4%
	無職	1,085	26.5%	27.1%	3.2%	1.1%	15.6%	26.5%
	学生	5	20.0%	40.0%	0.0%	0.0%	20.0%	20.0%
	その他	278	29.1%	32.4%	6.5%	1.1%	12.6%	18.3%
	無回答	86	20.9%	22.1%	11.6%	0.0%	9.3%	36.0%
世帯構成	一人住まい	615	27.6%	22.3%	5.5%	1.6%	14.6%	28.3%
	夫婦のみ	855	29.0%	35.2%	4.8%	1.1%	12.9%	17.1%
	二世帯同居(子ども同居)	1,039	32.6%	32.3%	4.6%	1.3%	14.4%	14.7%
	三世帯同居(親と同居)	195	31.8%	30.3%	7.7%	3.1%	13.8%	13.3%
	二世帯同居	157	31.8%	33.1%	6.4%	1.3%	14.0%	13.4%
	その他	136	31.6%	22.8%	2.9%	1.5%	18.4%	22.8%
	無回答	62	19.4%	19.4%	9.7%	0.0%	12.9%	38.7%
居住年数	1年未満	59	39.0%	33.9%	3.4%	1.7%	16.9%	5.1%
	1～10年未満	256	30.1%	34.8%	6.3%	2.3%	13.3%	13.3%
	10～20年未満	224	36.4%	33.0%	3.6%	1.3%	14.7%	8.9%
	20～30年未満	305	36.1%	31.8%	4.6%	1.3%	13.1%	13.1%
	30年以上	2,031	28.8%	29.9%	5.3%	1.3%	14.3%	20.4%
	無回答	184	23.9%	21.7%	5.4%	1.1%	13.6%	34.2%

「20 コミュニティ活動の充実」の今後の重要度

【全体結果】

「コミュニティ活動の充実」の今後の重要度では、「重要」(14.3%)「やや重要」(35.2%)を合わせた割合が49.5%で、「あまり重要でない」(13.1%)「重要でない」(2.2%)を合わせた割合(15.3%)を34.2ポイント上回っています。

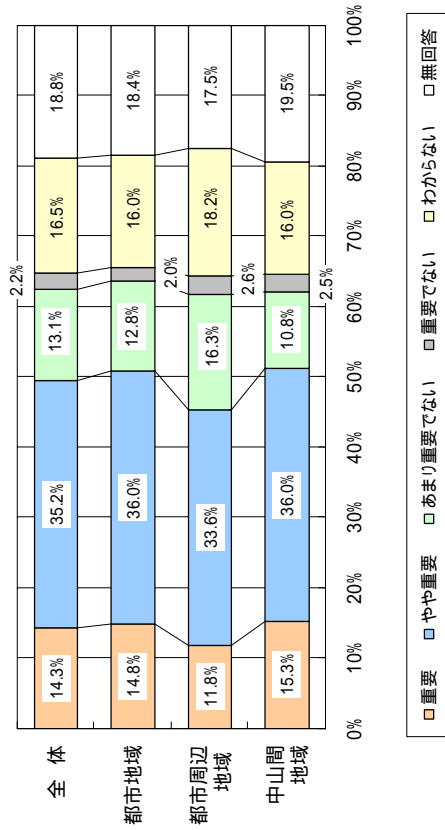

《地域別》

地域別では、「重要」「やや重要」を合わせた割合は、中山間地域が51.3%で最も高く、次いで都市地域(50.8%)、都市周辺地域(45.4%)となっています。

《年齢別》

年齢別では、「重要」「やや重要」を合わせた割合は、60～64歳が53.7%で最も高く、次いで40歳代(52.7%)、20歳代(52.6%)となっています。

《職業別》

職業別では、「重要」「やや重要」を合わせた割合は、公務員・団体職員が65.2%で最も高く、次いで商業(小売・卸売)(54.6%)、製造業(53.5%)となっています。

《世帯構成別》

世帯構成別にみると、「重要」「やや重要」を合わせた割合は、夫婦のみが54.5%で最も高く、次いで二世代同居(親と同居)(50.8%)、三世代同居(50.3%)となっています。

《居住年数別》

居住年数別では、「重要」「やや重要」を合わせた割合は、1年未満が66.1%で最も高く、次いで10～20年未満(63.2%)、30年以上(50.0%)となっています。

設問12 「20 コミュニティ活動の充実」の今後の重要度

属性	項目	回答者数(人)	重要	やや重要	あまり重要でない	重要でない	わからない	無回答
地域別	全体	3,059	14.3%	35.2%	13.1%	2.2%	16.5%	18.8%
	都市地域	2,027	14.8%	36.0%	12.8%	2.0%	16.0%	18.4%
	都市周辺地域	583	11.8%	33.6%	16.3%	2.6%	18.2%	17.5%
	中山間地域	400	15.3%	36.0%	10.8%	2.5%	16.0%	19.5%
性別	無回答	49	14.3%	14.3%	8.2%	0.0%	20.4%	42.9%
	男性	1,345	15.6%	38.0%	14.6%	2.8%	13.8%	15.2%
	女性	1,625	13.3%	33.5%	12.2%	1.8%	18.8%	20.4%
	無回答	89	12.4%	23.6%	7.9%	0.0%	13.5%	42.7%
年齢	18・19歳	2	0.0%	50.0%	50.0%	0.0%	0.0%	0.0%
	20歳代	116	19.8%	32.8%	20.7%	4.3%	19.0%	3.4%
	30歳代	323	14.2%	34.4%	17.3%	3.7%	25.7%	4.6%
	40歳代	357	11.2%	41.5%	17.1%	3.4%	19.0%	7.8%
	50歳代	522	14.4%	38.1%	15.7%	3.1%	16.3%	12.5%
	60～64歳	337	17.2%	36.5%	12.5%	0.9%	16.3%	16.6%
職業	65歳以上	1,352	13.8%	33.2%	9.7%	1.3%	13.4%	28.6%
	無回答	50	16.0%	14.0%	10.0%	0.0%	20.0%	40.0%
	農林漁業	98	13.3%	32.7%	20.4%	2.0%	11.2%	20.4%
	製造業	269	12.6%	40.9%	17.5%	4.1%	17.8%	7.1%
	建設業・鉱業	154	11.7%	29.9%	14.3%	5.8%	24.0%	14.3%
	商業(小売・卸売)	119	17.6%	37.0%	15.1%	1.7%	15.1%	13.4%
	金融業・保険業	30	10.0%	43.3%	23.3%	6.7%	6.7%	10.0%
	サービス業	344	14.8%	35.2%	15.1%	2.3%	19.5%	13.1%
	運輸通信業	66	7.6%	34.8%	22.7%	1.5%	16.7%	16.7%
	公務員・団体職員	141	15.6%	49.6%	15.6%	0.7%	12.8%	5.7%
世帯構成	家事専業	384	16.9%	35.7%	12.0%	1.8%	16.9%	16.7%
	無職	1,085	14.5%	32.7%	8.8%	1.4%	15.9%	26.7%
	学生	5	20.0%	20.0%	40.0%	20.0%	0.0%	0.0%
	その他	278	14.0%	37.1%	15.1%	2.5%	14.4%	16.9%
	無回答	86	9.3%	24.4%	16.3%	0.0%	16.3%	33.7%
	一人住まい	615	12.5%	30.4%	11.2%	1.5%	16.4%	28.0%
	夫婦のみ	855	17.1%	37.4%	12.5%	2.0%	14.2%	16.8%
	二世代同居(子ども同居)	1,039	12.7%	37.4%	14.2%	2.8%	17.6%	15.2%
	二世代同居(親と同居)	195	14.9%	35.9%	16.9%	3.1%	15.4%	13.8%
	三世代同居	157	14.0%	36.3%	14.6%	1.9%	20.4%	12.7%
居住年数	その他	136	17.6%	27.9%	11.0%	0.7%	19.9%	22.8%
	無回答	62	11.3%	24.2%	11.3%	1.6%	16.1%	35.5%
	1年未満	59	15.3%	50.8%	11.9%	1.7%	15.3%	5.1%
	1～10年未満	256	12.9%	35.2%	15.2%	3.5%	20.7%	12.5%
	10～20年未満	224	16.1%	37.1%	18.8%	2.2%	17.0%	8.9%
総数	20～30年未満	305	13.8%	33.8%	18.0%	2.6%	18.4%	13.4%
	30年以上	2,031	14.3%	35.7%	11.9%	2.0%	15.7%	20.4%
無回答	184	14.1%	23.9%	9.8%	1.6%	15.8%	34.8%	

「21 健康づくり活動の推進」の今後の重要度

【全体結果】

「健康づくり活動の推進」の今後の重要度では、「重要」(22.7%)「やや重要」(35.8%)を合わせた割合が58.5%で、「あまり重要でない」(10.4%)「重要でない」(1.8%)を合わせた割合(12.2%)を46.3ポイント上回っています。

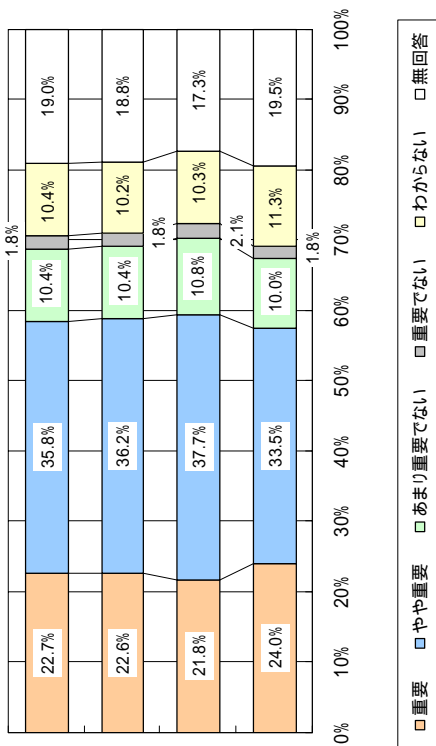

《地域別》

地域別では、「重要」「やや重要」を合わせた割合は、都市周辺地域が59.5%で最も高く、次いで都市地域(58.8%)、中山間地域(57.5%)となっています。

《年齢別》

年齢別では、「重要」「やや重要」を合わせた割合は、60～64歳が65.0%で最も高く、次いで50歳代(62.9%)、40歳代(58.2%)となっています。

《職業別》

職業別では、「重要」「やや重要」を合わせた割合は、公務員・団体職員が68.1%で最も高く、次いで農林漁業(63.3%)、家事専業(60.4%)となっています。

《世帯構成別》

世帯構成別では、「重要」「やや重要」を合わせた割合は、夫婦のみが63.3%で最も高く、次いで三世代同居(59.3%)、二世代同居(子どもと同居)(59.1%)となっています。

《居住年数別》

居住年数別では、「重要」「やや重要」を合わせた割合は、1年未満が64.4%で最も高く、次いで20～30年未満(61.9%)、30年以上(59.2%)となっています。

設問12 「21 健康づくり活動の推進」の今後の重要度

属性	項目	回答者数(人)	重要	やや重要	あまり重要でない	重要でない	わからない	無回答	
地域別	全体	3,059	22.7%	35.8%	10.4%	1.8%	10.4%	19.0%	
	都市地域	2,027	22.6%	36.2%	10.4%	1.8%	10.2%	18.8%	
	都市周辺地域	583	21.8%	37.7%	10.8%	2.1%	10.3%	17.3%	
	中山間地域	400	24.0%	33.5%	10.0%	1.8%	11.3%	19.5%	
	無回答	49	22.4%	16.3%	10.2%	0.0%	10.2%	40.8%	
	性別	男性	1,345	24.5%	37.5%	11.5%	2.5%	8.6%	15.5%
		女性	1,625	21.4%	35.1%	9.6%	1.4%	11.8%	20.6%
		無回答	89	18.0%	22.5%	7.9%	0.0%	10.1%	41.6%
		18-19歳	2	0.0%	50.0%	50.0%	0.0%	0.0%	0.0%
	年齢	20歳代	116	25.9%	28.4%	21.6%	6.9%	13.8%	3.4%
30歳代		323	16.7%	37.5%	20.4%	2.2%	18.3%	5.0%	
40歳代		357	17.9%	40.3%	16.5%	2.0%	14.8%	8.4%	
50歳代		522	23.2%	39.7%	10.3%	3.4%	10.2%	13.2%	
60～64歳		337	26.7%	38.3%	6.8%	1.2%	9.5%	17.5%	
65歳以上		1,352	24.0%	33.4%	6.1%	0.9%	7.3%	28.3%	
職業	無回答	50	18.0%	18.0%	16.0%	0.0%	10.0%	38.0%	
	農林漁業	98	25.5%	37.8%	10.2%	0.0%	5.1%	21.4%	
	製造業	269	22.7%	37.5%	16.0%	3.7%	13.0%	7.1%	
	建設業・鉱業	154	11.7%	35.1%	14.3%	5.8%	18.2%	14.9%	
	商業(小売・卸売)	119	21.8%	34.5%	17.6%	0.8%	10.9%	14.3%	
	金融業・保険業	30	16.7%	43.3%	20.0%	3.3%	6.7%	10.0%	
	サービス業	344	22.4%	37.8%	12.8%	1.7%	11.9%	13.4%	
	運輸通信業	66	21.2%	36.4%	13.6%	3.0%	10.6%	15.2%	
	公務員・団体職員	141	22.0%	46.1%	17.0%	1.4%	7.1%	6.4%	
	家事専業	384	24.2%	36.2%	10.7%	1.8%	10.9%	16.1%	
	無職	1,085	24.0%	34.2%	5.3%	1.1%	8.5%	26.9%	
	学生	5	20.0%	40.0%	40.0%	0.0%	0.0%	0.0%	
	その他	278	23.0%	36.3%	9.0%	1.8%	12.2%	17.6%	
	無回答	86	20.9%	19.8%	15.1%	1.2%	9.3%	33.7%	
	世帯構成	一人住まい	615	23.3%	30.6%	8.0%	1.5%	9.9%	26.8%
		夫婦のみ	855	23.9%	39.4%	8.9%	1.9%	8.2%	17.8%
		二世代同居(子どもと同居)	1,039	21.1%	38.0%	12.3%	2.1%	11.0%	15.5%
三世代同居(親と同居)		195	24.6%	34.4%	12.8%	2.6%	11.3%	14.4%	
三世代同居		157	25.5%	33.8%	12.1%	1.3%	15.3%	12.1%	
その他		136	20.6%	28.7%	8.8%	1.5%	16.2%	24.3%	
居住年数	無回答	62	17.7%	25.8%	14.5%	0.0%	6.5%	35.5%	
	1年未満	59	25.4%	39.0%	16.9%	3.4%	10.2%	5.1%	
	1～10年未満	256	19.1%	35.9%	14.5%	4.3%	12.9%	13.3%	
	10～20年未満	224	22.3%	34.8%	17.4%	1.3%	13.8%	10.3%	
	20～30年未満	305	21.6%	40.3%	12.8%	2.0%	9.5%	13.8%	
	30年以上	2,031	23.3%	35.9%	8.8%	1.6%	10.0%	20.4%	
無回答	184	21.7%	26.6%	8.2%	0.5%	8.2%	34.8%		

「22 病院等の医療体制の充実」の今後の重要度

【全体結果】

「病院等の医療体制の充実」の今後の重要度では、「重要」(56.2%)「やや重要」(22.1%)を合わせた割合が78.3%で、「あまり重要でない」(2.2%)「重要でない」(0.5%)を合わせた割合(2.7%)を75.6ポイント上回っています。

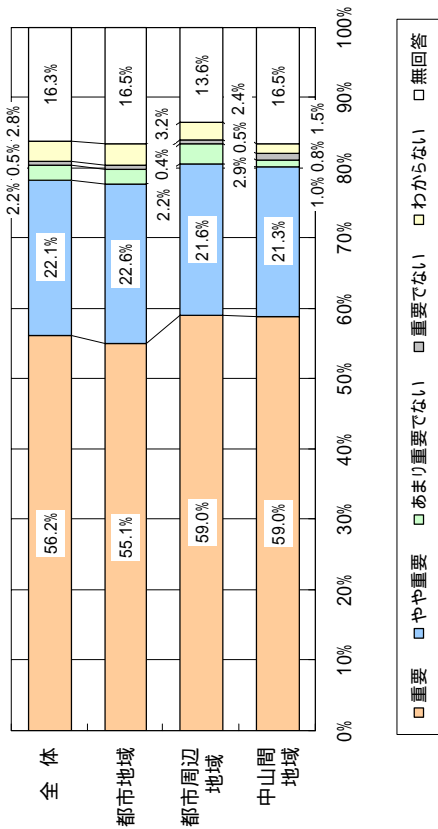

《地域別》

地域別では、「重要」「やや重要」を合わせた割合は、都市周辺地域が80.6%で最も高く、次いで中山間地域(80.3%)、都市地域(77.7%)となっています。

《年齢別》

年齢別では、「重要」「やや重要」を合わせた割合は、30歳代(86.7%)や20歳代(86.2%)で高くなっています。

《職業別》

職業別では、「重要」「やや重要」を合わせた割合は、公務員・団体職員が88.0%で最も高く、次いで金融業・保険業(86.6%)、製造業(86.2%)となっています。

《世帯構成別》

世帯構成別では、「重要」「やや重要」を合わせた割合は、二世帯同居(子ども同居)が82.4%で最も高く、次いで夫婦のみ(81.1%)、二世帯同居(親と同居)(80.5%)となっています。

《居住年数別》

居住年数別では、「重要」「やや重要」を合わせた割合は、1年未満が89.8%で最も高く、次いで10～20年未満(83.5%)、20～30年未満(80.4%)となっています。

設問12 「22 病院等の医療体制の充実」の今後の重要度

属性	項目	回答者数(人)	重要	やや重要	あまり重要でない	重要でない	わからない	無回答
地域別	全体	3,059	56.2%	22.1%	2.2%	0.5%	2.8%	16.3%
	都市地域	2,027	55.1%	22.6%	2.2%	0.4%	3.2%	16.5%
	都市周辺地域	583	59.0%	21.6%	2.9%	0.5%	2.4%	13.6%
	中山間地域	400	59.0%	21.3%	1.0%	0.8%	1.5%	16.5%
性別	無回答	49	44.9%	10.2%	2.0%	0.0%	2.0%	40.8%
	男性	1,345	56.1%	25.7%	2.6%	0.4%	2.0%	13.2%
	女性	1,625	57.1%	19.6%	1.9%	0.5%	3.3%	17.6%
	無回答	89	40.4%	12.4%	1.1%	0.0%	4.5%	41.6%
年齢	18・19歳	2	50.0%	50.0%	0.0%	0.0%	0.0%	0.0%
	20歳代	116	62.9%	23.3%	4.3%	1.7%	4.3%	3.4%
	30歳代	323	60.4%	26.3%	3.7%	0.3%	4.0%	5.3%
	40歳代	357	60.2%	24.9%	3.1%	0.8%	3.6%	7.3%
	50歳代	522	61.9%	24.1%	1.9%	0.4%	1.1%	10.5%
	60～64歳	337	60.5%	21.4%	1.8%	0.6%	3.0%	12.8%
職業	65歳以上	1,352	50.6%	19.9%	1.6%	0.3%	2.7%	24.9%
	無回答	50	46.0%	12.0%	2.0%	0.0%	4.0%	36.0%
	農林漁業	98	54.1%	22.4%	2.0%	0.0%	2.0%	19.4%
	製造業	269	63.9%	22.3%	4.8%	0.4%	2.2%	6.3%
	建設業・鉱業	154	48.7%	31.8%	1.9%	1.9%	3.2%	12.3%
	商業(小売・卸売)	119	58.0%	25.2%	5.9%	0.0%	0.0%	10.9%
	金融業・保険業	30	53.3%	33.3%	3.3%	0.0%	0.0%	10.0%
	サービス業	344	60.8%	23.5%	2.3%	0.0%	2.3%	11.0%
	運輸通信業	66	51.5%	22.7%	4.5%	0.0%	6.1%	15.2%
	公務員・団体職員	141	58.2%	29.8%	2.1%	0.7%	4.3%	5.0%
世帯構成	家事専業	384	59.4%	20.8%	1.0%	0.5%	3.1%	15.1%
	無職	1,085	52.1%	20.1%	1.2%	0.4%	3.0%	23.2%
	学生	5	60.0%	20.0%	0.0%	0.0%	0.0%	0.0%
	その他	278	59.7%	19.1%	2.9%	0.7%	3.2%	14.4%
	無回答	86	53.5%	16.3%	2.3%	0.0%	0.0%	27.9%
	一人住まい	615	51.5%	17.7%	1.6%	0.7%	4.6%	23.9%
	夫婦のみ	855	58.2%	22.9%	1.9%	0.4%	1.9%	14.7%
	二世帯同居(子ども同居)	1,039	57.7%	24.7%	2.5%	0.3%	1.4%	13.3%
	二世帯同居(親と同居)	195	59.5%	21.0%	2.6%	1.0%	4.1%	11.8%
	三世帯同居	157	55.4%	22.9%	4.5%	0.6%	5.1%	11.5%
居住年数	その他	136	52.9%	19.1%	0.7%	0.7%	6.6%	19.9%
	無回答	62	45.2%	16.1%	3.2%	0.0%	1.6%	33.9%
	1年未満	59	69.5%	20.3%	3.4%	0.0%	1.7%	5.1%
	1～10年未満	256	54.3%	25.8%	2.3%	1.2%	3.9%	12.5%
	10～20年未満	224	56.3%	27.2%	3.6%	0.4%	3.1%	9.4%
	20～30年未満	305	59.7%	20.7%	3.3%	0.7%	3.6%	12.1%
30年以上	2,031	55.8%	22.0%	1.8%	0.4%	2.6%	17.4%	
無回答	184	52.7%	14.1%	2.2%	0.0%	1.6%	29.3%	

「23 防犯や交通安全対策の推進」の今後の重要度

【全体結果】

「防犯や交通安全対策の推進」の今後の重要度では、「重要」(43.5%)「やや重要」(30.9%)を合わせた割合が74.4%で、「あまり重要でない」(3.4%)「重要でない」(0.4%)を合わせた割合(3.8%)を70.6ポイント上回っています。

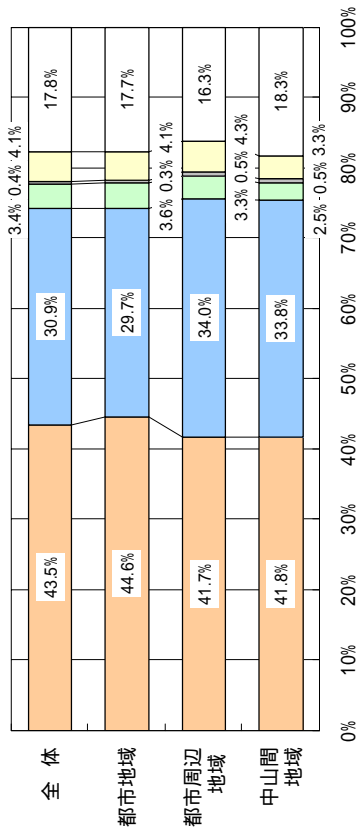

《地域別》

地域別では、「重要」「やや重要」を合わせた割合は、都市周辺地域が75.7%で最も高く、次いで中山間地域(75.6%)、都市地域(74.3%)となっています。

《年齢別》

年齢別では、「重要」「やや重要」を合わせた割合は、20歳代(83.6%)や40歳代(83.5%)で高くなっています。

《職業別》

職業別では、「重要」「やや重要」を合わせた割合は、製造業が84.4%で最も高く、次いで金融業・保険業(83.3%)、商業(小売・卸売)(82.3%)となっています。

《世帯構成別》

世帯構成別では、「重要」「やや重要」を合わせた割合は、二世帯同居(親と同居)が78.5%で最も高く、次いで三世帯同居(子どもと同居)(77.9%)となっています。

《居住年数別》

居住年数別では、「重要」「やや重要」を合わせた割合は、1年未満が88.1%で最も高く、次いで10～20年未満(81.7%)、20～30年未満(76.0%)となっています。

設問12 '23 防犯や交通安全対策の推進」の今後の重要度

属性	項目	回答者数(人)	重要	やや重要	あまり重要でない	重要でない	わからない	無回答
属性	全体	3,059	43.5%	30.9%	3.4%	0.4%	4.1%	17.8%
地域別	都市地域	2,027	44.6%	29.7%	3.6%	0.3%	4.1%	17.7%
	都市周辺地域	583	41.7%	34.0%	3.3%	0.5%	4.3%	16.3%
	中山間地域	400	41.8%	33.8%	2.5%	0.5%	3.3%	18.3%
	無回答	49	32.7%	18.4%	2.0%	0.0%	6.1%	40.8%
性別	男性	1,345	45.0%	33.2%	4.8%	0.3%	2.0%	14.6%
	女性	1,625	42.9%	29.6%	2.3%	0.4%	5.7%	19.1%
	無回答	89	31.5%	18.0%	1.1%	0.0%	6.7%	42.7%
年齢	18・19歳	2	0.0%	100.0%	0.0%	0.0%	0.0%	0.0%
	20歳代	116	50.0%	33.6%	8.6%	1.7%	2.6%	3.4%
	30歳代	323	46.4%	34.7%	5.6%	0.6%	7.4%	5.3%
	40歳代	357	48.5%	35.0%	5.6%	0.0%	3.4%	7.6%
	50歳代	522	46.2%	34.5%	3.4%	0.4%	3.3%	12.3%
	60～64歳	337	41.8%	34.4%	2.7%	0.6%	4.2%	16.3%
	65歳以上	1,352	40.7%	26.6%	2.0%	0.2%	3.8%	26.7%
	無回答	50	34.0%	20.0%	2.0%	0.0%	8.0%	36.0%
職業	農林漁業	98	33.7%	40.8%	2.0%	0.0%	3.1%	20.4%
	製造業	269	49.1%	35.3%	7.1%	0.0%	2.2%	6.3%
	建設業・鉱業	154	40.9%	32.5%	5.2%	1.9%	4.5%	14.9%
	商業(小売・卸売)	119	50.4%	31.9%	5.0%	0.0%	1.7%	10.9%
	金融業・保険業	30	40.0%	43.3%	10.0%	0.0%	0.0%	6.7%
	サービス業	344	48.8%	31.7%	3.2%	0.3%	3.2%	12.8%
	運輸通信業	66	40.9%	36.4%	6.1%	0.0%	1.5%	15.2%
	公務員・団体職員	141	46.8%	34.8%	6.4%	0.7%	4.3%	7.1%
	家事専業	384	48.2%	27.3%	2.6%	0.5%	6.3%	15.1%
	無職	1,085	40.3%	28.0%	1.8%	0.3%	4.4%	25.3%
	学生	5	40.0%	40.0%	20.0%	0.0%	0.0%	0.0%
	その他	278	40.6%	33.1%	3.6%	0.4%	5.4%	16.9%
	無回答	86	37.2%	26.7%	1.2%	0.0%	2.3%	32.6%
世帯構成	一人住まい	615	39.5%	25.5%	3.3%	0.3%	5.5%	25.9%
	夫婦のみ	855	45.0%	32.7%	3.3%	0.4%	2.6%	16.0%
	二世帯同居(子ども同居)	1,039	44.8%	33.1%	3.3%	0.1%	3.8%	14.9%
	二世帯同居(親と同居)	195	42.1%	36.4%	5.1%	1.0%	3.1%	12.3%
	三世帯同居	157	49.7%	28.7%	4.5%	1.3%	4.5%	11.5%
	その他	136	38.2%	25.7%	1.5%	0.7%	10.3%	23.5%
	無回答	62	40.3%	19.4%	3.2%	0.0%	3.2%	33.9%
居住年数	1年未満	59	55.9%	32.2%	3.4%	0.0%	5.1%	3.4%
	1～10年未満	256	41.8%	33.2%	4.7%	1.2%	6.3%	12.9%
	10～20年未満	224	46.9%	34.8%	4.0%	0.9%	4.5%	8.9%
	20～30年未満	305	45.2%	30.8%	5.9%	0.3%	4.6%	13.1%
	30年以上	2,031	42.9%	31.0%	2.8%	0.2%	3.8%	19.3%
	無回答	184	40.8%	21.2%	3.3%	0.0%	2.7%	32.1%

「24 防災体制の充実」の今後の重要度

【全体結果】

「防災体制の充実」の今後の重要度では、「重要」(43.1%)、「やや重要」(28.8%)を合わせた割合が71.9%で、「あまり重要でない」(3.5%)「重要でない」(0.5%)を合わせた割合(4.0%)を67.9ポイント上回っています。

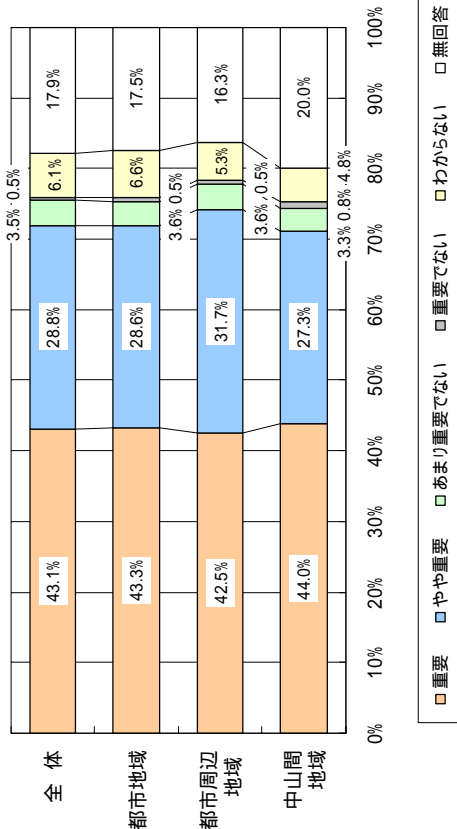

《地域別》

地域別では、「重要」「やや重要」を合わせた割合は、都市周辺地域が74.2%で最も高く、次いで都市地域(71.9%)、中山間地域(71.3%)となっています。

《年齢別》

年齢別では、「重要」「やや重要」を合わせた割合は、40歳代(80.4%)や50歳代(79.9%)で高くなっています。

《職業別》

職業別では、「重要」「やや重要」を合わせた割合は、製造業が83.3%で最も高く、次いで公務員・団体職員(80.1%)となっています。なお、学生では80.0%となっています。

《世帯構成別》

世帯構成別では、「重要」「やや重要」を合わせた割合は、三世帯同居が77.0%で最も高く、次いで夫婦のみ(75.7%)、二世帯同居(親と同居)(74.9%)となっています。

《居住年数別》

居住年数別では、「重要」「やや重要」を合わせた割合は、1年未満が86.4%で最も高く、次いで10～20年未満(81.2%)、20～30年未満(73.8%)となっています。

設問12 「24 防災体制の充実」の今後の重要度

属性	項目	回答者数(人)	重要	やや重要	あまり重要でない	重要でない	無回答
全体		3,059	43.1%	28.8%	3.5%	0.5%	17.9%
地域別	都市地域	2,027	43.3%	28.6%	3.6%	0.5%	17.5%
	都市周辺地域	583	42.5%	31.7%	3.6%	0.5%	16.3%
	中山間地域	400	44.0%	27.3%	3.3%	0.8%	20.0%
	無回答	49	32.7%	14.3%	4.1%	0.0%	40.8%
性別	男性	1,345	43.5%	32.6%	5.1%	0.5%	14.7%
	女性	1,625	43.3%	26.4%	2.3%	0.5%	19.4%
	無回答	89	32.6%	14.6%	2.2%	1.1%	39.3%
年齢	18・19歳	2	100.0%	0.0%	0.0%	0.0%	0.0%
	20歳代	116	33.6%	42.2%	8.6%	2.6%	7.8%
	30歳代	323	42.7%	35.3%	5.6%	0.6%	9.9%
	40歳代	357	45.7%	34.7%	6.2%	0.3%	6.4%
	50歳代	522	47.3%	32.6%	2.9%	0.2%	12.1%
	60～64歳	337	47.5%	27.3%	2.7%	0.9%	15.7%
	65歳以上	1,352	40.9%	23.9%	2.4%	0.4%	27.0%
	無回答	50	32.0%	16.0%	4.0%	0.0%	38.0%
職業	農林漁業	98	38.8%	31.6%	4.1%	0.0%	23.5%
	製造業	269	46.1%	37.2%	5.6%	0.4%	5.6%
	建設業・鉱業	154	37.7%	33.1%	3.9%	2.6%	13.6%
	商業(小売・卸売)	119	43.7%	34.5%	4.2%	0.0%	11.8%
	金融業・保険業	30	40.0%	36.7%	6.7%	0.0%	13.3%
	サービス業	344	47.1%	30.5%	4.4%	0.0%	12.2%
	運輸通信業	66	42.4%	33.3%	6.1%	0.0%	15.2%
	公務員・団体職員	141	41.1%	39.0%	6.4%	0.0%	7.8%
	家事専業	384	47.4%	26.0%	2.1%	1.0%	15.9%
	無職	1,085	41.1%	24.6%	2.2%	0.5%	25.2%
	学生	5	60.0%	20.0%	20.0%	0.0%	0.0%
	その他	278	42.8%	28.4%	4.7%	0.4%	16.9%
	無回答	86	41.9%	19.8%	2.3%	1.2%	32.6%
世帯構成	一人住まい	615	37.1%	25.7%	3.3%	0.5%	26.3%
	夫婦のみ	855	44.8%	30.9%	3.2%	0.7%	16.0%
	二世帯同居(子ども同居)	1,039	45.0%	29.6%	3.7%	0.4%	14.6%
	三世帯同居(親と同居)	195	47.2%	27.7%	7.2%	0.5%	12.3%
	三世帯同居	157	43.9%	33.1%	3.8%	0.6%	12.1%
	その他	136	41.2%	23.5%	0.0%	0.7%	24.3%
	無回答	62	35.5%	19.4%	4.8%	0.0%	35.5%
居住年数	1年未満	59	50.8%	35.6%	3.4%	0.0%	3.4%
	1～10年未満	256	38.7%	32.4%	5.1%	1.2%	12.9%
	10～20年未満	224	43.3%	37.9%	3.1%	0.4%	9.4%
	20～30年未満	305	42.3%	31.5%	4.3%	1.0%	13.4%
	30年以上	2,031	43.6%	27.8%	3.3%	0.4%	19.2%
	無回答	184	42.4%	16.8%	3.3%	0.0%	33.7%

「25 消防・救急体制の整備」の今後の重要度

【全体結果】

「消防・救急体制の整備」の今後の重要度では、「重要」(46.6%)「やや重要」(26.3%)を合わせた割合が72.9%で、「あまり重要でない」(3.2%)「重要でない」(0.4%)を合わせた割合(3.6%)を69.3ポイント上回っています。

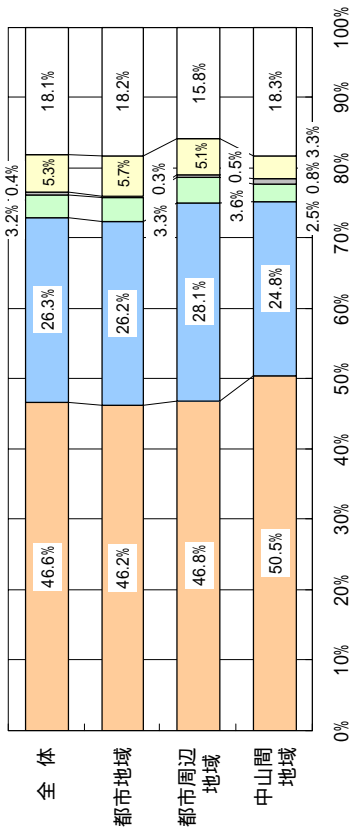

重要
 やや重要
 あまり重要でない
 重要でない
 わからない
 無回答

《地域別》

地域別では、「重要」「やや重要」を合わせた割合は、中山間地域が75.3%で最も高く、次いで都市周辺地域(74.9%)、都市地域(72.4%)となっています。

《年齢別》

年齢別では、「重要」「やや重要」を合わせた割合は、40歳代(81.2%)や50歳代(80.6%)で高くなっています。

《職業別》

職業別では、「重要」「やや重要」を合わせた割合は、製造業が84.4%で最も高く、次いで公務員・団体職員(83.7%)、商業(小売・卸売)(83.2%)となっています。

《世帯構成別》

世帯構成別では、「重要」「やや重要」を合わせた割合は、夫婦のみが78.2%で最も高く、次いで二世代同居(親と同居)(75.9%)、三世代同居(75.8%)となっています。

《居住年数別》

居住年数別では、「重要」「やや重要」を合わせた割合は、1年未満が83.0%で最も高く、次いで10～20年未満(76.3%)、20～30年未満(75.8%)となっています。

設問12 「25 消防・救急体制の整備」の今後の重要度

属性	項目	回答者数(人)	重要	やや重要	あまり重要でない	重要でない	わからない	無回答
全体		3,059	46.6%	26.3%	3.2%	0.4%	5.3%	18.1%
地域別								
	都市地域	2,027	46.2%	26.2%	3.3%	0.3%	5.7%	18.2%
	都市周辺地域	583	46.8%	28.1%	3.6%	0.5%	5.1%	15.8%
	中山間地域	400	50.5%	24.8%	2.5%	0.8%	3.3%	18.3%
	無回答	49	30.6%	18.4%	2.0%	0.0%	8.2%	40.8%
性別								
	男性	1,345	48.8%	29.3%	3.9%	0.4%	3.1%	14.4%
	女性	1,625	45.6%	24.4%	2.8%	0.4%	7.0%	19.9%
	無回答	89	32.6%	15.7%	1.1%	1.1%	9.0%	40.4%
年齢								
	18・19歳	2	100.0%	0.0%	0.0%	0.0%	0.0%	0.0%
	20歳代	116	44.8%	31.9%	12.1%	0.9%	6.9%	3.4%
	30歳代	323	45.8%	33.4%	5.0%	0.3%	9.6%	5.9%
	40歳代	357	46.5%	34.7%	6.4%	0.0%	5.0%	7.3%
	50歳代	522	51.9%	28.7%	1.7%	0.4%	4.6%	12.6%
	60～64歳	337	52.2%	22.8%	2.4%	0.9%	5.6%	16.0%
	65歳以上	1,352	44.1%	22.0%	2.1%	0.4%	4.3%	27.1%
	無回答	50	30.0%	20.0%	2.0%	0.0%	10.0%	38.0%
職業								
	農林漁業	98	46.9%	25.5%	2.0%	0.0%	3.1%	22.4%
	製造業	269	52.4%	32.0%	6.3%	0.4%	3.3%	5.6%
	建設業・鉱業	154	40.3%	31.2%	3.2%	2.6%	9.1%	13.6%
	商業(小売・卸売)	119	51.3%	31.9%	3.4%	0.0%	1.7%	11.8%
	金融業・保険業	30	43.3%	30.0%	10.0%	0.0%	6.7%	10.0%
	サービス業	344	48.8%	27.6%	4.1%	0.0%	5.8%	13.7%
	運輸通信業	66	45.5%	31.8%	4.5%	0.0%	3.0%	15.2%
	公務員・団体職員	141	46.8%	36.9%	5.0%	0.0%	5.0%	6.4%
	家事専業	384	48.4%	25.5%	2.6%	0.5%	6.5%	16.4%
	無職	1,085	44.5%	22.1%	1.8%	0.4%	5.5%	25.6%
	学生	5	80.0%	0.0%	20.0%	0.0%	0.0%	0.0%
	その他	278	47.5%	27.0%	3.6%	0.7%	5.4%	15.8%
	無回答	86	39.5%	19.8%	3.5%	0.0%	4.7%	32.6%
世帯構成								
	一人住まい	615	40.3%	23.3%	2.4%	0.7%	6.0%	27.3%
	夫婦のみ	855	49.7%	28.5%	2.5%	0.5%	3.3%	15.6%
	二世代同居(子ども同居)	1,039	48.7%	26.8%	4.1%	0.2%	5.4%	14.8%
	二世代同居(親と同居)	195	49.2%	26.7%	5.1%	0.5%	5.6%	12.8%
	三世代同居	157	48.4%	27.4%	3.2%	0.6%	7.6%	12.7%
	その他	136	40.4%	21.3%	2.2%	0.7%	11.8%	23.5%
	無回答	62	32.3%	24.2%	3.2%	0.0%	4.8%	35.5%
居住年数								
	1年未満	59	52.5%	30.5%	6.8%	0.0%	5.1%	5.1%
	1～10年未満	256	43.0%	29.7%	5.1%	0.8%	7.8%	13.7%
	10～20年未満	224	45.5%	30.8%	5.8%	0.4%	7.1%	10.3%
	20～30年未満	305	46.9%	28.9%	4.3%	0.7%	5.9%	13.4%
	30年以上	2,031	47.6%	25.5%	2.6%	0.4%	4.8%	19.2%
	無回答	184	39.7%	19.6%	2.2%	0.0%	4.3%	34.2%

「26 行政相談や消費者相談体制の充実」の今後の重要度

【全体結果】

「行政相談や消費者相談体制の充実」の今後の重要度では、「重要」(25.5%)、「やや重要」(35.1%)を合わせた割合が60.6%で、「あまり重要でない」(7.1%)、「重要でない」(0.8%)を合わせた割合(7.9%)を52.7ポイント上回っています。

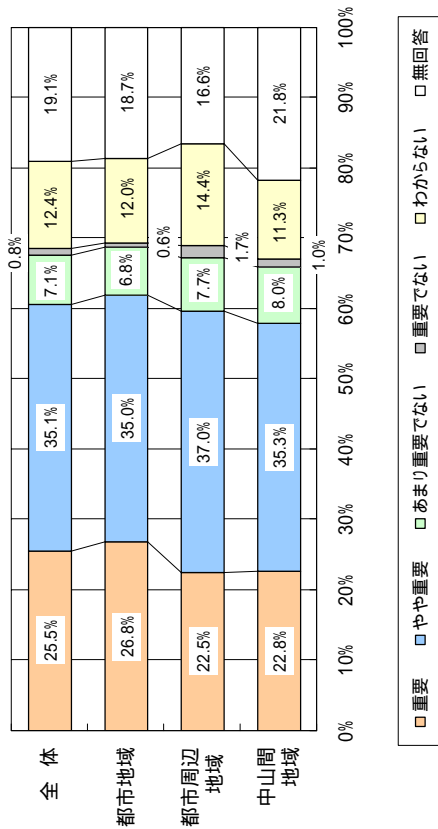

《地域別》

地域別では、「重要」「やや重要」を合わせた割合は、都市地域が61.8%で最も高く、次いで都市周辺地域(59.5%)、中山間地域(58.1%)となっています。

《年齢別》

年齢別では、「重要」「やや重要」を合わせた割合は、20歳代(70.7%)や50歳代(67.1%)で高くなっています。

《職業別》

職業別では、「重要」「やや重要」を合わせた割合は、金融業・保険業(73.3%)や公務員・団体職員(68.1%)で高くなっています。なお、学生は80.0%となっています。

《世帯構成別》

世帯構成別では、「重要」「やや重要」を合わせた割合は、夫婦のみが65.6%で最も高く、次いで二世代同居(親と同居)(64.7%)、三世代同居(63.7%)となっています。

《居住年数別》

居住年数別では、「重要」「やや重要」を合わせた割合は、1年未満が72.9%で最も高く、次いで10～20年未満(63.4%)、1～10年未満(63.3%)となっています。

設問12 「26 行政相談や消費者相談体制の充実」の今後の重要度

属性	項目	回答者数(人)	重要	やや重要	あまり重要でない	重要でない	わからない	無回答
地域別	全体	3,059	25.5%	35.1%	7.1%	0.8%	12.4%	19.1%
	都市地域	2,027	26.8%	35.0%	6.8%	0.6%	12.0%	18.7%
	都市周辺地域	583	22.5%	37.0%	7.7%	1.7%	14.4%	16.6%
	中山間地域	400	22.8%	35.3%	8.0%	1.0%	11.3%	21.8%
性別	無回答	49	30.6%	12.2%	6.1%	0.0%	10.2%	40.8%
	男性	1,345	25.6%	39.3%	8.7%	0.9%	10.3%	15.3%
	女性	1,625	25.6%	32.7%	6.0%	0.9%	14.0%	20.8%
	無回答	89	23.6%	14.6%	3.4%	0.0%	13.5%	44.9%
年齢	18・19歳	2	50.0%	50.0%	0.0%	0.0%	0.0%	0.0%
	20歳代	116	26.7%	44.0%	12.9%	3.4%	8.6%	4.3%
	30歳代	323	26.3%	38.4%	10.8%	0.9%	17.0%	6.5%
	40歳代	357	23.2%	41.5%	12.3%	1.1%	14.3%	7.6%
	50歳代	522	25.3%	41.8%	6.3%	1.1%	12.5%	13.0%
	60～64歳	337	30.0%	36.8%	5.3%	0.6%	11.3%	16.0%
職業	65歳以上	1,352	24.9%	29.6%	5.1%	0.5%	11.2%	28.8%
	無回答	50	24.0%	14.0%	6.0%	0.0%	16.0%	40.0%
	農林漁業	98	25.5%	28.6%	10.2%	0.0%	9.2%	26.5%
	製造業	269	24.2%	42.8%	14.9%	1.1%	10.4%	6.7%
	建設業・鉱業	154	30.5%	28.6%	8.4%	1.9%	17.5%	13.0%
	商業(小売・卸売)	119	33.6%	32.8%	10.9%	0.0%	10.1%	12.6%
	金融業・保険業	30	30.0%	43.3%	3.3%	3.3%	10.0%	10.0%
	サービス業	344	26.2%	40.4%	7.0%	0.6%	11.6%	14.2%
	運輸通信業	66	22.7%	42.4%	7.6%	1.5%	9.1%	16.7%
	公務員・団体職員	141	17.7%	50.4%	13.5%	1.4%	8.5%	8.5%
世帯構成	家事専業	384	28.6%	33.9%	4.7%	1.0%	14.1%	17.7%
	無職	1,085	24.2%	31.5%	4.8%	0.6%	12.7%	26.1%
	学生	5	20.0%	60.0%	0.0%	20.0%	0.0%	0.0%
	その他	278	24.8%	37.4%	5.8%	0.7%	13.7%	17.6%
	無回答	86	25.6%	19.8%	7.0%	0.0%	12.8%	34.9%
	一人住まい	615	23.7%	30.6%	4.9%	0.8%	11.7%	28.3%
	夫婦のみ	855	26.5%	39.1%	6.2%	0.9%	9.9%	17.3%
	二世代同居(子ども同居)	1,039	26.6%	34.8%	8.7%	0.7%	14.1%	15.1%
	三世代同居(親と同居)	195	26.2%	38.5%	7.7%	1.5%	11.8%	14.4%
	その他	157	24.2%	39.5%	10.2%	1.3%	12.7%	12.1%
居住年数	その他	136	22.8%	27.9%	6.6%	0.7%	16.9%	25.0%
	無回答	62	19.4%	22.6%	6.5%	0.0%	12.9%	38.7%
	1年未満	59	35.6%	37.3%	8.5%	1.7%	11.9%	5.1%
	1～10年未満	256	19.5%	43.8%	9.8%	1.2%	12.1%	13.7%
	10～20年未満	224	24.6%	38.8%	12.9%	0.4%	11.6%	11.6%
回数	20～30年未満	305	21.6%	40.7%	7.9%	1.0%	13.8%	15.1%
	30年以上	2,031	26.4%	33.9%	6.0%	0.9%	12.7%	20.1%
	無回答	184	28.8%	21.2%	6.5%	0.0%	8.2%	35.3%



「27 徳山駅を中心とした中心市街地の活性化」の今後の重要度

【全体結果】

「徳山駅を中心とした中心市街地の活性化」の今後の重要度では、「重要」(46.3%)「やや重要」(18.7%)を合わせた割合が65.0%で、「あまり重要でない」(8.2%)「重要でない」(7.0%)を合わせた割合(15.2%)を49.8ポイント上回っています。

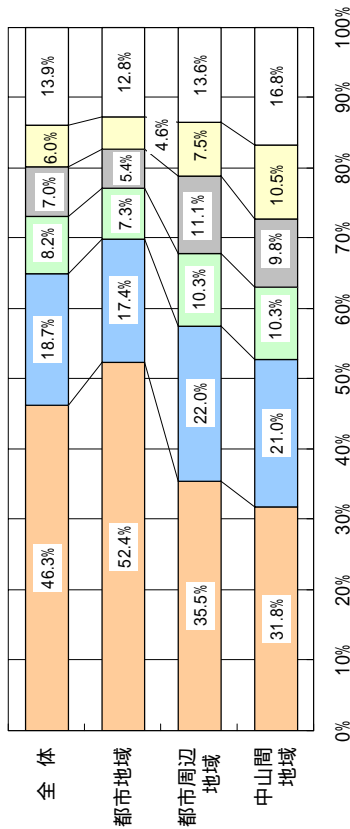

重要
 やや重要
 あまり重要でない
 重要でない
 わからない
 無回答

《地域別》

地域別では、「重要」「やや重要」を合わせた割合は、都市地域が69.8%で最も高く、次いで都市周辺地域(57.5%)、中山間地域(52.8%)となっています。

《年齢別》

年齢別では、「重要」「やや重要」を合わせた割合は、20歳代(85.3%)や30歳代(70.9%)で高くなっています。

《職業別》

職業別では、「重要」「やや重要」を合わせた割合は、商業(小売・卸売)が75.6%で最も高く、次いで運輸通信業(72.7%)、サービス業(71.5%)となっています。

《世帯構成別》

世帯構成別では、「重要」「やや重要」を合わせた割合は、二世帯同居(親と同居)が71.3%で最も高く、次いで夫婦のみ(67.9%)、二世帯同居(子どもと同居)(64.9%)となっています。

《居住年数別》

居住年数別では、「重要」「やや重要」を合わせた割合は、1年未満が81.3%で最も高く、次いで1～10年未満(68.8%)、10～20年未満(66.9%)となっています。

設問12 「27 徳山駅を中心とした中心市街地の活性化」の今後の重要度

属性	項目	回答者数(人)	重要	やや重要	あまり重要でない	重要でない	わからない	無回答
全体		3,059	46.3%	18.7%	8.2%	7.0%	6.0%	13.9%
地域別								
	都市地域	2,027	52.4%	17.4%	7.3%	5.4%	4.6%	12.8%
	都市周辺地域	583	35.5%	22.0%	10.3%	11.1%	7.5%	13.6%
	中山間地域	400	31.8%	21.0%	10.3%	9.8%	10.5%	16.8%
	無回答	49	36.7%	12.2%	2.0%	2.0%	8.2%	38.8%
性別								
	男性	1,345	45.8%	20.0%	9.5%	8.9%	4.5%	11.2%
	女性	1,625	47.6%	18.0%	7.3%	5.4%	7.1%	14.6%
	無回答	89	28.1%	10.1%	4.5%	7.9%	9.0%	40.4%
年齢								
	18・19歳	2	0.0%	100.0%	0.0%	0.0%	0.0%	0.0%
	20歳代	116	65.5%	19.8%	8.6%	4.3%	0.9%	0.9%
	30歳代	323	48.0%	22.9%	9.0%	9.6%	6.8%	3.7%
	40歳代	357	47.6%	18.5%	11.8%	9.8%	5.9%	6.4%
	50歳代	522	48.3%	18.2%	10.0%	8.8%	4.8%	10.0%
	60～64歳	337	52.5%	19.0%	7.1%	5.9%	5.6%	9.8%
	65歳以上	1,352	41.9%	17.8%	6.8%	5.7%	6.7%	21.2%
	無回答	50	38.0%	14.0%	2.0%	2.0%	10.0%	34.0%
職業								
	農林漁業	98	27.6%	19.4%	14.3%	8.2%	11.2%	19.4%
	製造業	269	44.6%	20.1%	13.4%	13.4%	3.3%	5.2%
	建設業・鉱業	154	49.4%	17.5%	11.7%	8.4%	3.2%	9.7%
	商業(小売・卸売)	119	58.0%	17.6%	7.6%	6.7%	4.2%	5.9%
	金融業・保険業	30	46.7%	26.7%	10.0%	3.3%	3.3%	10.0%
	サービス業	344	51.7%	19.8%	9.0%	6.1%	4.7%	8.7%
	運輸通信業	66	54.5%	18.2%	7.6%	6.1%	1.5%	12.1%
	公務員・団体職員	141	48.9%	19.9%	9.9%	13.5%	4.3%	3.5%
	家事専業	384	47.7%	20.3%	5.7%	5.2%	8.9%	12.2%
	無職	1,085	44.4%	17.1%	6.0%	5.9%	6.7%	19.8%
	学生	5	20.0%	60.0%	20.0%	0.0%	0.0%	0.0%
	その他	278	43.5%	19.8%	10.4%	5.8%	7.2%	13.3%
	無回答	86	45.3%	14.0%	3.5%	5.8%	3.5%	27.9%
世帯構成								
	一人住まい	615	45.2%	16.7%	5.7%	4.7%	6.2%	21.5%
	夫婦のみ	855	48.2%	19.6%	8.4%	7.3%	4.6%	11.9%
	二世帯同居(子ども同居)	1,039	45.7%	19.2%	9.7%	8.2%	6.4%	10.9%
	二世帯同居(親と同居)	195	47.7%	23.6%	8.7%	7.2%	5.1%	7.7%
	三世帯同居	157	45.9%	18.5%	8.3%	7.0%	9.6%	10.8%
	その他	136	44.9%	12.5%	5.9%	8.8%	9.6%	18.4%
	無回答	62	38.7%	14.5%	6.5%	3.2%	4.8%	32.3%
居住年数								
	1年未満	59	54.2%	27.1%	5.1%	3.4%	5.1%	5.1%
	1～10年未満	256	43.8%	25.0%	10.2%	7.0%	3.9%	10.2%
	10～20年未満	224	49.6%	17.4%	8.5%	9.4%	7.6%	7.6%
	20～30年未満	305	46.6%	20.3%	12.5%	6.2%	4.9%	9.5%
	30年以上	2,031	46.5%	17.8%	7.3%	7.3%	6.4%	14.7%
	無回答	184	40.2%	15.2%	8.7%	3.3%	4.9%	27.7%

「28 工業の振興」の今後の重要度

【全体結果】

「工業の振興」の今後の重要度では、「重要」(26.5%)「やや重要」(29.4%)を合わせた割合が55.9%で、「あまり重要でない」(7.3%)「重要でない」(2.0%)を合わせた割合(9.3%)を46.6ポイント上回っています。

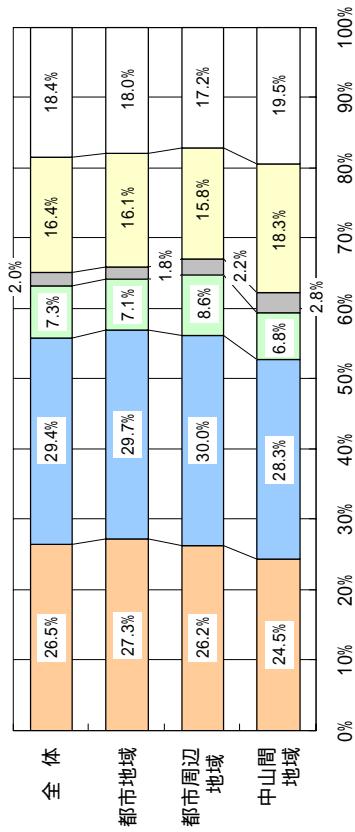

□重要 □やや重要 □あまり重要でない □重要でない □わからない □無回答

《地域別》

地域別では、「重要」「やや重要」を合わせた割合は、都市地域が57.0%で最も高く、次いで都市周辺地域(56.2%)、中山間地域(52.8%)となっています。

《年齢別》

年齢別では、「重要」「やや重要」を合わせた割合は、60～64歳が61.5%で最も高く、次いで30歳代(60.4%)、50歳代(59.7%)となっています。

《職業別》

職業別では、「重要」「やや重要」を合わせた割合は、運輸通信業が71.2%で最も高く、次いで製造業(68.7%)、建設業・鉱業(64.9%)となっています。

《世帯構成別》

世帯構成別では、「重要」「やや重要」を合わせた割合は、二世帯同居(親と同居)が63.1%で最も高く、次いで夫婦のみ(60.6%)、三世帯同居(59.2%)となっています。

《居住年数別》

居住年数別では、「重要」「やや重要」を合わせた割合は、1年未満が69.5%で最も高く、次いで10～20年未満(59.8%)、20～30年未満(57.7%)となっています。

設問12 「28 工業の振興」の今後の重要度

属性	項目	回答者数(人)	重要	やや重要	あまり重要でない	重要でない	わからない	無回答
全体		3,059	26.5%	29.4%	7.3%	2.0%	16.4%	18.4%
地域別								
	都市地域	2,027	27.3%	29.7%	7.1%	1.8%	16.1%	18.0%
	都市周辺地域	583	26.2%	30.0%	8.6%	2.2%	15.8%	17.2%
	中山間地域	400	24.5%	28.3%	6.8%	2.8%	18.3%	19.5%
	無回答	49	16.3%	18.4%	4.1%	0.0%	20.4%	40.8%
性別								
	男性	1,345	30.0%	33.8%	8.3%	2.5%	10.6%	14.9%
	女性	1,625	24.2%	26.3%	6.7%	1.7%	21.2%	19.9%
	無回答	89	16.9%	21.3%	2.2%	0.0%	16.9%	42.7%
年齢								
	18～19歳	2	0.0%	50.0%	0.0%	0.0%	50.0%	0.0%
	20歳代	116	20.7%	36.2%	12.1%	4.3%	25.0%	1.7%
	30歳代	323	24.5%	35.9%	11.1%	3.1%	20.1%	5.3%
	40歳代	357	24.9%	34.7%	11.8%	2.0%	19.0%	7.6%
	50歳代	522	26.4%	33.3%	10.0%	3.4%	14.6%	12.3%
	60～64歳	337	30.0%	31.5%	5.6%	1.2%	16.6%	15.1%
	65歳以上	1,352	27.6%	24.1%	4.2%	1.2%	14.6%	28.3%
	無回答	50	16.0%	22.0%	4.0%	0.0%	20.0%	38.0%
職業								
	農林漁業	98	31.6%	29.6%	6.1%	3.1%	7.1%	22.4%
	製造業	269	29.7%	39.0%	10.8%	4.1%	10.4%	5.9%
	建設業・鉱業	154	30.5%	34.4%	5.2%	4.5%	12.3%	13.0%
	商業(小売・卸売)	119	29.4%	26.1%	15.1%	2.5%	13.4%	13.4%
	金融業・保険業	30	23.3%	33.3%	20.0%	0.0%	13.3%	10.0%
	サービス業	344	23.5%	32.6%	10.2%	1.2%	19.5%	13.1%
	運輸通信業	66	31.8%	39.4%	6.1%	3.0%	6.1%	13.6%
	公務員・団体職員	141	18.4%	41.8%	12.1%	4.3%	17.0%	6.4%
	家事専業	384	27.3%	24.7%	6.0%	1.3%	22.9%	17.7%
	無職	1,085	27.7%	24.5%	4.3%	1.2%	16.4%	25.8%
	学生	5	0.0%	40.0%	20.0%	0.0%	40.0%	0.0%
	その他	278	22.3%	32.4%	8.3%	1.8%	18.3%	16.9%
	無回答	86	18.6%	25.6%	5.8%	1.2%	16.3%	32.6%
世帯構成								
	一人住まい	615	23.1%	22.8%	5.4%	1.5%	19.7%	27.6%
	夫婦のみ	855	28.4%	32.2%	7.1%	2.2%	13.0%	17.1%
	二世帯同居(子ども同居)	1,039	27.6%	30.7%	8.1%	1.9%	17.6%	14.1%
	二世帯同居(親と同居)	195	32.3%	30.8%	9.2%	2.1%	13.3%	12.3%
	三世帯同居	157	24.8%	34.4%	8.2%	2.5%	15.9%	14.0%
	その他	136	19.9%	27.2%	5.9%	2.9%	19.9%	24.3%
	無回答	62	17.7%	24.2%	8.1%	0.0%	14.5%	35.5%
居住年数								
	1年未満	59	23.7%	45.8%	8.5%	1.7%	16.9%	3.4%
	1～10年未満	256	18.8%	34.0%	10.9%	4.7%	19.1%	12.5%
	10～20年未満	224	26.3%	33.5%	9.4%	3.1%	17.9%	9.8%
	20～30年未満	305	25.6%	32.1%	8.9%	2.3%	17.7%	13.4%
	30年以上	2,031	28.1%	28.0%	6.6%	1.6%	15.8%	19.9%
	無回答	184	23.4%	23.9%	3.3%	0.0%	15.8%	33.7%

「29 農林業の振興」の今後の重要度

【全体結果】

「農林業の振興」の今後の重要度では、「重要」(29.5%)「やや重要」(28.6%)を合わせた割合が58.1%で、「あまり重要でない」(6.0%)「重要でない」(1.0%)を合わせた割合(7.0%)を51.1ポイント上回っています。

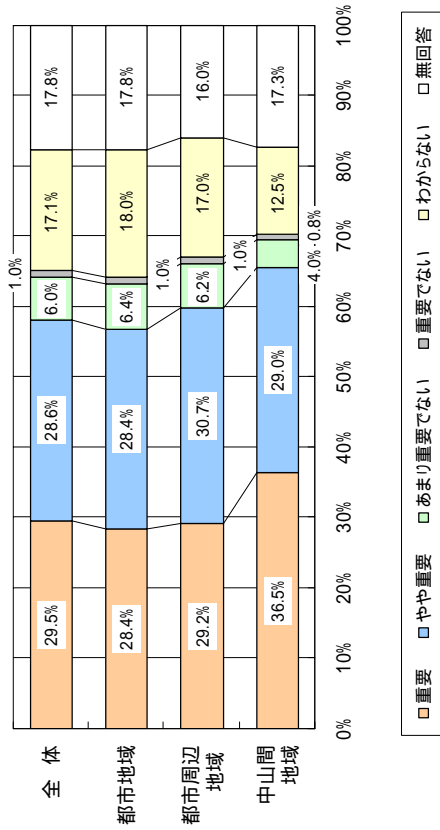

《地域別》

地域別では、「重要」「やや重要」を合わせた割合は、中山間地域が65.5%で最も高く、次いで都市周辺地域(59.9%)、都市地域(56.8%)となっています。

《年齢別》

年齢別では、「重要」「やや重要」を合わせた割合は、50歳代が64.8%で最も高く、次いで60～64歳(62.1%)、40歳代(61.6%)となっています。

《職業別》

職業別では、「重要」「やや重要」を合わせた割合は、農林漁業が77.5%で最も高く、次いで公務員・団体職員(73.1%)、製造業(69.2%)となっています。

《世帯構成別》

世帯構成別では、「重要」「やや重要」を合わせた割合は、三世帯同居が70.1%で最も高く、次いで二世帯同居(親と同居)(68.2%)、夫婦のみ(62.2%)となっています。

《居住年数別》

居住年数別では、「重要」「やや重要」を合わせた割合は、1年未満が67.8%で最も高く、次いで10～20年未満(62.0%)、20～30年未満(61.3%)となっています。

設問12 「29 農林業の振興」の今後の重要度

属性	項目	回答者数(人)	重要	やや重要	あまり重要でない	重要でない	わからない	無回答
地域別	全体	3,059	29.5%	28.6%	6.0%	1.0%	17.1%	17.8%
	都市地域	2,027	28.4%	28.4%	6.4%	1.0%	18.0%	17.8%
	都市周辺地域	583	29.2%	30.7%	6.2%	1.0%	17.0%	16.0%
	中山間地域	400	36.5%	29.0%	4.0%	0.8%	12.5%	17.3%
性別	無回答	49	24.5%	8.2%	6.1%	0.0%	20.4%	40.8%
	男性	1,345	31.7%	33.0%	8.4%	1.3%	12.0%	13.6%
	女性	1,625	28.2%	25.8%	4.2%	0.8%	21.2%	19.8%
	無回答	89	20.2%	12.4%	4.5%	0.0%	19.1%	43.8%
年齢	18・19歳	2	0.0%	50.0%	0.0%	0.0%	50.0%	0.0%
	20歳代	116	21.6%	37.9%	15.5%	2.6%	20.7%	1.7%
	30歳代	323	22.9%	37.2%	9.6%	2.8%	22.9%	4.6%
	40歳代	357	28.3%	33.3%	8.7%	1.1%	20.7%	7.8%
	50歳代	522	32.0%	32.8%	6.9%	1.1%	15.5%	11.7%
	60～64歳	337	31.2%	30.9%	4.5%	0.6%	18.1%	14.8%
職業	65歳以上	1,352	30.9%	23.0%	3.8%	0.4%	14.6%	27.2%
	無回答	50	26.0%	10.0%	6.0%	0.0%	20.0%	38.0%
	農林漁業	98	55.1%	22.4%	4.1%	0.0%	3.1%	15.3%
	製造業	269	26.4%	42.8%	8.9%	3.3%	13.0%	5.6%
	建設業・鉱業	154	28.6%	27.9%	6.5%	2.6%	21.4%	13.0%
	商業(小売・卸売)	119	25.2%	32.8%	12.6%	0.0%	16.8%	12.6%
	金融業・保険業	30	26.7%	30.0%	13.3%	3.3%	16.7%	10.0%
	サービス業	344	27.3%	33.1%	9.3%	0.6%	17.2%	12.5%
	運輸通信業	66	21.2%	40.9%	12.1%	1.5%	10.6%	13.6%
	公務員・団体職員	141	31.9%	41.1%	8.5%	1.4%	11.3%	5.7%
世帯構成	家事専業	384	33.3%	23.4%	4.2%	0.5%	22.1%	16.4%
	無職	1,085	29.7%	23.7%	3.4%	0.6%	17.0%	25.7%
	学生	5	0.0%	40.0%	20.0%	0.0%	40.0%	0.0%
	その他	278	25.5%	30.2%	6.1%	0.7%	21.2%	16.2%
	無回答	86	25.6%	17.4%	5.8%	1.2%	17.4%	32.6%
	一人住まい	615	27.0%	21.5%	4.1%	1.0%	19.7%	26.8%
	夫婦のみ	855	31.6%	30.6%	6.7%	0.8%	14.3%	16.0%
	二世帯同居(子ども同居)	1,039	29.6%	29.4%	7.1%	1.0%	18.9%	14.1%
	三世帯同居(親と同居)	195	32.3%	35.9%	5.1%	2.6%	13.3%	10.8%
	三世帯同居	157	32.5%	37.6%	5.7%	0.6%	10.8%	12.7%
居住年数	その他	136	22.1%	27.2%	3.7%	0.7%	22.1%	24.3%
	無回答	62	24.2%	16.1%	8.1%	0.0%	17.7%	33.9%
	1年未満	59	27.1%	40.7%	10.2%	0.0%	18.6%	3.4%
	1～10年未満	256	25.0%	32.8%	9.0%	2.3%	19.5%	11.3%
	10～20年未満	224	29.9%	32.1%	8.5%	1.3%	18.3%	9.8%
	20～30年未満	305	26.9%	34.4%	8.2%	0.3%	16.7%	13.4%
その他	30年以上	2,031	30.6%	27.4%	5.1%	1.0%	16.6%	19.3%
	無回答	184	28.3%	18.5%	4.3%	0.0%	17.4%	31.5%

「30 水産業の振興」の今後の重要度

【全体結果】

「水産業の振興」の今後の重要度では、「重要」(24.2%)「やや重要」(29.2%)を合わせた割合が53.4%で、「あまり重要でない」(6.7%)「重要でない」(1.2%)を合わせた割合(7.9%)を45.5ポイント上回っています。

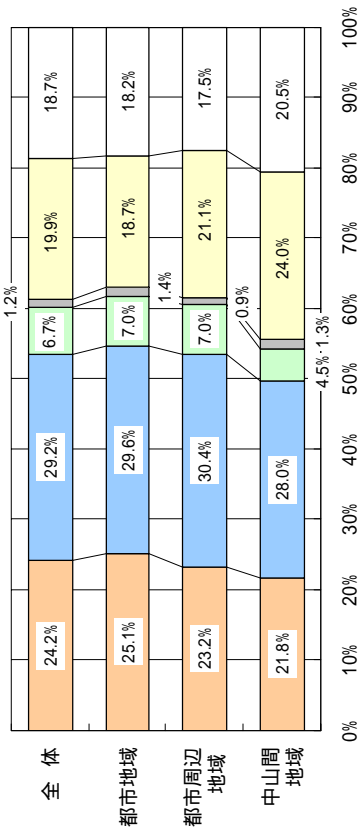

設問12 「30 水産業の振興」の今後の重要度

属性	項目	回答者数(人)	重要	やや重要	あまり重要でない	重要でない	わからない	無回答	
地域	全体	3,059	24.2%	29.2%	6.7%	1.2%	19.9%	18.7%	
	都市地域	2,027	25.1%	29.6%	7.0%	1.4%	18.7%	18.2%	
	都市周辺地域	583	23.2%	30.4%	7.0%	0.9%	21.1%	17.5%	
	中山間地域	400	21.8%	28.0%	4.5%	1.3%	24.0%	20.5%	
	無回答	49	20.4%	8.2%	6.1%	0.0%	24.5%	40.8%	
性別	男性	1,345	24.5%	34.7%	8.8%	1.7%	14.9%	15.3%	
	女性	1,625	24.4%	25.5%	5.0%	0.9%	24.0%	20.2%	
	無回答	89	16.9%	13.5%	4.5%	0.0%	21.3%	43.8%	
	18・19歳	2	0.0%	50.0%	0.0%	0.0%	50.0%	0.0%	
年齢	20歳代	116	20.7%	39.7%	12.1%	2.6%	23.3%	1.7%	
	30歳代	323	20.7%	36.8%	9.3%	3.1%	25.1%	5.0%	
	40歳代	357	26.1%	32.8%	8.7%	1.4%	23.0%	8.1%	
	50歳代	522	26.8%	32.8%	9.0%	1.1%	17.4%	12.8%	
	60～64歳	337	25.8%	32.9%	5.3%	0.9%	19.6%	15.4%	
職業	65歳以上	1,352	23.7%	23.9%	4.5%	0.8%	18.5%	28.6%	
	無回答	50	20.0%	10.0%	6.0%	0.0%	24.0%	40.0%	
職業	農林漁業	98	29.6%	21.4%	4.1%	0.0%	19.4%	25.5%	
	製造業	269	22.7%	40.5%	11.5%	3.0%	15.6%	6.7%	
	建設業・鉱業	154	22.1%	30.5%	5.2%	2.6%	26.6%	13.0%	
	商業(小売・卸売)	119	28.6%	27.7%	13.4%	0.8%	16.8%	12.6%	
	金融業・保険業	30	23.3%	40.0%	10.0%	3.3%	13.3%	10.0%	
	サービス業	344	25.3%	32.6%	9.0%	0.3%	19.8%	13.1%	
	運輸通信業	66	19.7%	36.4%	15.2%	1.5%	12.1%	15.2%	
	公務員・団体職員	141	25.5%	41.1%	9.9%	2.8%	14.2%	6.4%	
	家事専業	384	28.9%	24.7%	5.2%	0.5%	23.2%	17.4%	
	無職	1,085	22.4%	26.2%	4.1%	1.1%	20.0%	26.3%	
	学生	5	0.0%	40.0%	0.0%	20.0%	40.0%	0.0%	
	その他	278	24.5%	28.8%	6.8%	0.7%	22.3%	16.9%	
	世帯構成	無回答	86	20.9%	18.6%	4.7%	1.2%	20.9%	33.7%
		一人住まい	615	21.6%	22.3%	5.0%	1.1%	22.3%	27.6%
		夫婦のみ	855	25.6%	32.4%	7.0%	1.2%	16.6%	17.2%
二世帯同居(子ども同居)		1,039	23.6%	30.1%	7.9%	1.3%	22.2%	14.9%	
二世帯同居(親と同居)		195	28.7%	33.8%	6.2%	1.5%	16.4%	13.3%	
居住年数	三世帯同居	157	30.6%	33.1%	5.7%	1.3%	15.9%	13.4%	
	その他	136	20.6%	27.9%	3.7%	2.2%	22.1%	23.5%	
	無回答	62	19.4%	16.1%	8.1%	0.0%	21.0%	35.5%	
	1年未満	59	23.7%	40.7%	10.2%	0.0%	20.3%	5.1%	
	1～10年未満	256	20.3%	34.8%	9.0%	2.3%	21.9%	11.7%	
居住年数	10～20年未満	224	24.6%	33.9%	8.9%	0.2%	19.6%	10.7%	
	20～30年未満	305	23.6%	31.5%	9.2%	0.3%	21.3%	14.1%	
	30年以上	2,031	24.9%	28.4%	5.8%	1.2%	19.5%	20.1%	
	無回答	184	22.8%	17.4%	4.9%	0.5%	19.6%	34.8%	

《地域別》

地域別では、「重要」「やや重要」を合わせた割合は、都市地域が54.7%で最も高く、次いで都市周辺地域(53.6%)、中山間地域(49.8%)となっています。

《年齢別》

年齢別では、「重要」「やや重要」を合わせた割合は、20歳代が60.4%で最も高く、次いで50歳代(59.6%)、40歳代(58.9%)となっています。

《職業別》

職業別では、「重要」「やや重要」を合わせた割合は、公務員・団体職員が66.6%で最も高く、次いで金融業・保険業(63.3%)、製造業(63.2%)となっています。

《世帯構成別》

世帯構成別では、「重要」「やや重要」を合わせた割合は、三世帯同居が63.7%で最も高く、次いで二世帯同居(親と同居)(62.5%)、夫婦のみ(58.0%)となっています。

《居住年数別》

居住年数別では、「重要」「やや重要」を合わせた割合は、1年未満が64.4%で最も高く、次いで10～20年未満(58.5%)、1～10年未満、20～30年未満がともに55.1%となっています。

「31 商業の振興」の今後の重要度

【全体結果】

「商業の振興」の今後の重要度では、「重要」(34.3%)「やや重要」(28.3%)を合わせた割合が62.6%で、「あまり重要でない」(5.1%)「重要でない」(1.0%)を合わせた割合(6.1%)を56.5ポイント上回っています。

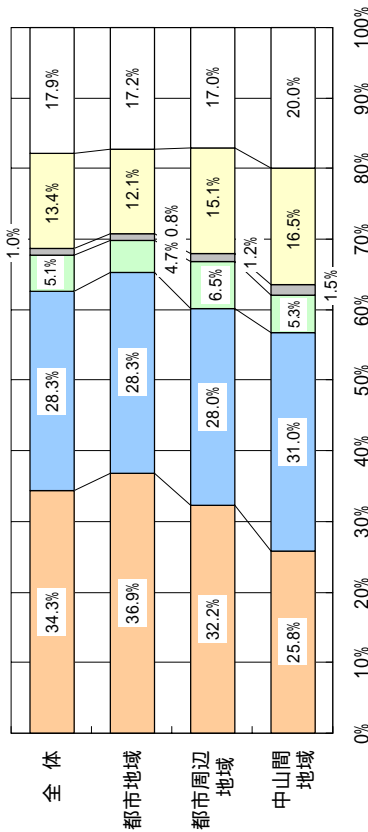

設問12 「31 商業の振興」の今後の重要度

属性	項目	回答者数(人)	重要	やや重要	重要でない	あまり重要でない	わからない	無回答
地域別	全体	3,059	34.3%	28.3%	5.1%	1.0%	13.4%	17.9%
	都市地域	2,027	36.9%	28.3%	4.7%	0.8%	12.1%	17.2%
	都市周辺地域	583	32.2%	28.0%	6.5%	1.2%	15.1%	17.0%
	中山間地域	400	25.8%	31.0%	5.3%	1.5%	16.5%	20.0%
性別	無回答	49	24.5%	12.2%	0.0%	0.0%	20.4%	42.9%
	男性	1,345	36.1%	32.0%	7.1%	1.2%	9.1%	14.5%
	女性	1,625	33.8%	25.9%	3.6%	0.9%	16.6%	19.2%
	無回答	89	16.9%	18.0%	1.1%	0.0%	18.0%	46.1%
年齢	18・19歳	2	0.0%	50.0%	0.0%	0.0%	50.0%	0.0%
	20歳代	116	40.5%	31.0%	8.6%	2.6%	16.4%	0.9%
	30歳代	323	33.7%	35.3%	7.1%	1.2%	17.6%	5.0%
	40歳代	357	35.0%	33.3%	7.0%	1.1%	16.0%	7.6%
	50歳代	522	35.2%	30.8%	8.2%	1.5%	12.5%	11.7%
	60～64歳	337	39.2%	28.5%	4.7%	0.3%	12.2%	15.1%
	65歳以上	1,352	32.4%	24.7%	2.8%	0.7%	11.8%	27.5%
	無回答	50	30.0%	12.0%	0.0%	0.0%	18.0%	40.0%
職業	農林漁業	98	29.6%	30.6%	4.1%	0.0%	12.2%	23.5%
	製造業	269	32.7%	38.7%	8.9%	2.2%	11.2%	6.3%
	建設業・鉱業	154	33.1%	30.5%	7.8%	2.6%	12.3%	13.6%
	商業(小売・卸売)	119	52.9%	26.1%	4.2%	0.0%	8.4%	8.4%
	金融業・保険業	30	43.3%	26.7%	10.0%	0.0%	10.0%	10.0%
	サービス業	344	37.8%	28.2%	6.7%	0.9%	14.5%	11.9%
	運輸通信業	66	39.4%	33.3%	9.1%	0.0%	4.5%	13.6%
	公務員・団体職員	141	33.3%	38.3%	7.8%	3.5%	11.3%	5.7%
	家事専業	384	35.9%	27.1%	3.1%	0.5%	16.9%	16.4%
	無職	1,085	31.6%	25.4%	3.3%	0.7%	13.1%	25.8%
	学生	5	0.0%	40.0%	0.0%	0.0%	60.0%	0.0%
	その他	278	34.2%	28.1%	6.1%	0.7%	15.1%	15.8%
	無回答	86	31.4%	16.3%	2.3%	0.0%	16.3%	33.7%
世帯構成	一人住まい	615	30.2%	21.6%	4.6%	1.1%	15.4%	27.0%
	夫婦のみ	855	36.7%	30.9%	4.4%	0.7%	11.0%	16.3%
	二世帯同居(子ども同居)	1,039	35.1%	29.5%	6.4%	0.6%	14.2%	14.1%
	二世帯同居(親と同居)	195	34.4%	32.3%	6.2%	3.1%	11.8%	12.3%
	三世帯同居	157	35.0%	34.4%	5.1%	1.3%	10.8%	13.4%
その他	136	32.4%	25.7%	0.7%	2.2%	17.6%	21.3%	
無回答	62	30.6%	17.7%	3.2%	0.0%	12.9%	35.5%	
居住年数	1年未満	59	42.4%	33.9%	1.7%	1.7%	15.3%	5.1%
	1～10年未満	256	30.1%	30.9%	8.6%	1.2%	18.0%	11.3%
	10～20年未満	224	35.7%	29.5%	8.5%	1.8%	12.9%	11.6%
	20～30年未満	305	38.4%	29.2%	6.2%	0.0%	13.4%	12.8%
	30年以上	2,031	34.3%	28.1%	4.4%	1.0%	12.9%	19.2%
無回答	184	29.3%	22.8%	2.2%	0.5%	11.4%	33.7%	

《地域別》

地域別では、「重要」「やや重要」を合わせた割合は、都市地域が65.2%で最も高く、次いで都市周辺地域(60.2%)、中山間地域(56.8%)となっています。

《年齢別》

年齢別では、「重要」「やや重要」を合わせた割合は、20歳代が71.5%で最も高く、次いで30歳代(69.0%)、40歳代(68.3%)となっています。

《職業別》

職業別では、「重要」「やや重要」を合わせた割合は、商業(小売・卸売)が79.0%で最も高く、次いで運輸通信業(72.7%)、公務員・団体職員(71.6%)となっています。

《世帯構成別》

世帯構成別では、「重要」「やや重要」を合わせた割合は、三世帯同居が69.4%で最も高く、次いで夫婦のみ(67.6%)、二世帯同居(親と同居)(66.7%)となっています。

《居住年数別》

居住年数別では、「重要」「やや重要」を合わせた割合は、1年未満が76.3%で最も高く、次いで20～30年未満(67.6%)、10～20年未満(65.2%)となっています。

「32 企業誘致の推進や起業家への支援」の今後の重要度

【全体結果】

「企業誘致の推進や起業家への支援」の今後の重要度では、「重要」(24.4%)「やや重要」(25.8%)を合わせた割合が50.2%で、「あまり重要でない」(7.5%)「重要でない」(3.2%)を合わせた割合(10.7%)を39.5ポイント上回っています。

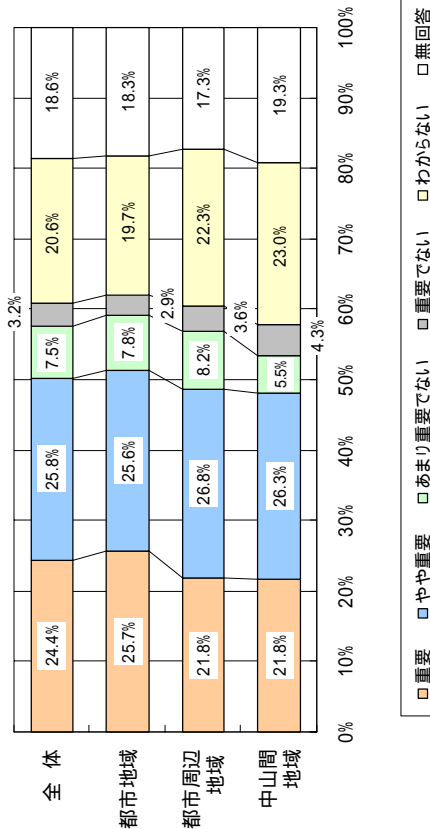

《地域別》

地域別では、「重要」「やや重要」を合わせた割合は、都市地域が51.3%で最も高く、次いで都市周辺地域(48.6%)、中山間地域(48.1%)となっています。

《年齢別》

年齢別では、「重要」「やや重要」を合わせた割合は、60～64歳が54.3%で最も高く、次いで50歳代(53.9%)、30歳代(53.3%)となっています。

《職業別》

職業別では、「重要」「やや重要」を合わせた割合は、金融業・保険業が70.0%で最も高く、次いで運輸通信業(60.6%)、公務員・団体職員(58.8%)となっています。

《世帯構成別》

世帯構成別では、「重要」「やや重要」を合わせた割合は、二世帯同居(親と同居)が54.9%で最も高く、次いで夫婦のみ(54.4%)、三世帯同居(52.8%)となっています。

《居住年数別》

居住年数別では、「重要」「やや重要」を合わせた割合は、10～20年未満が59.8%で最も高く、次いで1年未満(55.9%)、20～30年未満(51.5%)となっています。

設問12 「32 企業誘致の推進や起業家への支援」の今後の重要度

属性	項目	回答者数(人)	重要	やや重要	あまり重要でない	重要でない	わからない	無回答
全体		3,059	24.4%	25.8%	7.5%	3.2%	20.6%	18.6%
地域別		2,027	25.7%	25.6%	7.8%	2.9%	19.7%	18.3%
	都市地域	583	21.8%	26.8%	8.2%	3.6%	22.3%	17.3%
	都市周辺地域	400	21.8%	26.3%	5.5%	4.3%	23.0%	19.3%
	中山間地域	49	22.4%	18.4%	2.0%	0.0%	16.3%	40.8%
性別		1,345	28.7%	29.0%	8.5%	3.9%	14.8%	15.1%
	男性	1,625	21.3%	23.4%	7.0%	2.6%	25.5%	20.1%
	女性	89	14.6%	20.2%	1.1%	1.1%	19.1%	43.8%
年齢		2	0.0%	0.0%	50.0%	0.0%	50.0%	0.0%
	18・19歳	116	22.4%	24.1%	14.7%	11.2%	25.9%	1.7%
	20歳代	323	22.0%	31.3%	9.6%	5.9%	26.6%	4.6%
	30歳代	357	24.6%	27.7%	11.2%	4.5%	24.9%	7.0%
	40歳代	522	26.1%	27.8%	8.8%	3.6%	20.3%	13.4%
	50歳代	337	26.4%	27.9%	7.7%	1.8%	19.3%	16.9%
	60～64歳	1,352	24.0%	23.2%	4.9%	1.8%	18.0%	28.2%
	65歳以上	50	20.0%	18.0%	4.0%	0.0%	20.0%	38.0%
職業		98	28.6%	24.5%	6.1%	2.0%	17.3%	21.4%
	農林漁業	269	25.7%	27.9%	13.4%	8.2%	18.2%	6.7%
	製造業	154	25.3%	27.3%	9.1%	7.1%	18.2%	13.0%
	建設業・鉱業	119	36.1%	18.5%	8.4%	2.5%	21.0%	13.4%
	商業(小売・卸売)	30	40.0%	30.0%	3.3%	0.0%	16.7%	10.0%
	金融業・保険業	344	28.2%	25.9%	8.7%	2.9%	20.3%	14.0%
	サービス業	66	25.8%	34.8%	9.1%	3.0%	10.6%	16.7%
	運輸通信業	141	19.1%	39.7%	9.9%	5.7%	19.9%	5.7%
	公務員・団体職員	384	21.6%	27.1%	6.8%	2.1%	25.5%	16.9%
	家事専業	1,085	23.0%	23.2%	5.3%	2.0%	20.3%	26.1%
	無職	5	0.0%	20.0%	20.0%	0.0%	60.0%	0.0%
	学生	278	21.6%	26.6%	9.0%	2.9%	22.7%	17.3%
	その他	86	23.3%	20.9%	2.3%	1.2%	19.8%	32.6%
無回答		615	19.2%	22.1%	7.0%	2.9%	21.1%	27.6%
世帯構成		855	27.4%	27.0%	7.8%	3.3%	16.8%	17.7%
	夫婦のみ	1,039	25.6%	26.1%	7.4%	3.1%	23.2%	14.6%
	二世帯同居(子ども同居)	195	24.6%	30.3%	8.2%	3.6%	22.1%	11.3%
	三世帯同居(親と同居)	157	22.9%	29.9%	7.0%	3.8%	22.3%	14.0%
	三世帯同居	136	22.1%	20.6%	7.4%	4.4%	22.1%	23.5%
	その他	62	21.0%	27.4%	8.1%	0.0%	11.3%	32.3%
無回答		59	25.4%	30.5%	10.2%	3.4%	25.4%	5.1%
居住年数		256	15.2%	28.1%	8.2%	8.6%	26.6%	13.3%
	1～10年未満	224	27.7%	32.1%	12.1%	3.1%	16.1%	8.9%
	10～20年未満	305	27.3%	28.2%	11.1%	3.3%	21.0%	13.1%
	20～30年未満	2,031	25.0%	25.0%	6.5%	2.7%	20.6%	20.3%
	30年以上	184	27.7%	18.5%	5.4%	1.1%	15.2%	32.1%
無回答								

「33 観光の振興」の今後の重要度

【全体結果】

「観光の振興」の今後の重要度では、「重要」(21.7%)「やや重要」(31.4%)を合わせた割合は53.1%で、「あまり重要でない」(12.5%)「重要でない」(3.5%)を合わせた割合(16.0%)を37.1ポイント上回っています。

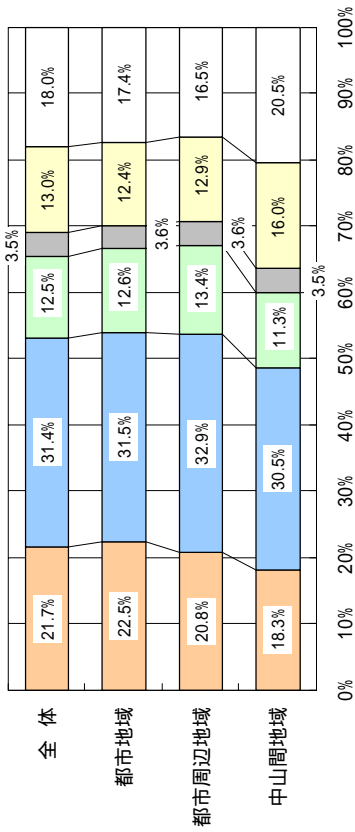

□重要 □やや重要 □あまり重要でない □重要でない □わからない □無回答

《地域別》

地域別では、「重要」「やや重要」を合わせた割合は、都市地域が54.0%で最も高く、次いで都市周辺地域(53.7%)、中山間地域(48.8%)となっています。

《年齢別》

年齢別では、「重要」「やや重要」を合わせた割合は、20歳代が70.7%で最も高く、次いで30歳代(62.8%)、60～64歳(55.2%)となっています。

《職業別》

職業別では、「重要」「やや重要」を合わせた割合は、金融業・保険業が66.7%で最も高く、次いでサービス業(62.2%)、公務員・団体職員(60.2%)となっています。

《世帯構成別》

世帯構成別では、「重要」「やや重要」を合わせた割合は、三世帯同居が63.1%で最も高く、次いで夫婦のみ(57.2%)、二世帯同居(子ども同居)(53.9%)となっています。

《居住年数別》

居住年数別では、「重要」「やや重要」を合わせた割合は、1年未満が76.3%で最も高く、次いで20～30年未満(59.0%)、10～20年未満(57.6%)となっています。

設問12 「33 観光の振興」の今後の重要度

属性	項目	回答者数(人)	重要	やや重要	あまり重要でない	重要でない	わからない	無回答
全体		3,059	21.7%	31.4%	12.5%	3.5%	13.0%	18.0%
地域別	都市地域	2,027	22.5%	31.5%	12.6%	3.6%	12.4%	17.4%
	都市周辺地域	583	20.8%	32.9%	13.4%	3.6%	12.9%	16.5%
	中山間地域	400	18.3%	30.5%	11.3%	3.5%	16.0%	20.5%
	無回答	49	24.5%	14.3%	6.1%	0.0%	14.3%	40.8%
性別	男性	1,345	22.7%	34.9%	14.2%	4.6%	9.3%	14.3%
	女性	1,625	21.2%	29.2%	11.3%	2.6%	16.0%	19.6%
	無回答	89	15.7%	16.9%	6.7%	2.2%	14.6%	43.8%
年齢	18・19歳	2	0.0%	0.0%	50.0%	0.0%	50.0%	0.0%
	20歳代	116	37.1%	33.6%	12.1%	7.8%	6.9%	2.6%
	30歳代	323	23.8%	39.0%	13.9%	5.6%	13.3%	4.3%
	40歳代	357	21.0%	33.6%	18.5%	4.8%	14.6%	7.6%
	50歳代	522	20.9%	33.0%	17.4%	4.0%	12.1%	12.6%
	60～64歳	337	22.6%	32.6%	12.5%	2.4%	14.2%	15.7%
	65歳以上	1,352	20.2%	28.2%	8.8%	2.5%	13.0%	27.3%
	無回答	50	20.0%	22.0%	6.0%	0.0%	14.0%	38.0%
職業	農林漁業	98	20.4%	28.6%	13.3%	4.1%	10.2%	23.5%
	製造業	269	17.5%	36.1%	22.7%	7.4%	10.0%	6.3%
	建設業・鉱業	154	22.1%	29.2%	12.3%	4.5%	17.5%	14.3%
	商業(小売・卸売)	119	31.1%	27.7%	12.6%	3.4%	12.6%	12.6%
	金融業・保険業	30	26.7%	40.0%	13.3%	6.7%	3.3%	10.0%
	サービス業	344	25.6%	36.6%	12.5%	2.0%	10.2%	13.1%
	運輸通信業	66	27.3%	28.8%	16.7%	4.5%	7.6%	15.2%
	公務員・団体職員	141	19.1%	41.1%	22.7%	5.0%	6.4%	5.7%
	家事専業	384	21.4%	32.3%	11.5%	2.9%	14.6%	17.4%
	無職	1,085	19.5%	29.3%	8.8%	3.1%	14.4%	24.9%
	学生	5	0.0%	20.0%	40.0%	0.0%	40.0%	0.0%
	その他	278	24.1%	28.8%	12.6%	2.5%	15.8%	16.2%
	無回答	86	26.7%	20.9%	8.1%	1.2%	12.8%	30.2%
世帯構成	一人住まい	615	19.7%	26.5%	8.9%	3.6%	14.5%	26.8%
	夫婦のみ	855	23.2%	34.0%	13.3%	3.6%	9.8%	16.0%
	二世帯同居(子ども同居)	1,039	20.8%	33.1%	13.4%	3.6%	14.9%	14.2%
	三世帯同居(親と同居)	195	25.6%	28.2%	19.5%	4.6%	9.2%	12.8%
	三世帯同居	157	26.8%	36.3%	9.6%	3.2%	12.1%	12.1%
	その他	136	17.6%	25.7%	11.8%	1.5%	17.6%	25.7%
	無回答	62	19.4%	22.6%	6.5%	1.6%	14.5%	35.5%
居住年数	1年未満	59	39.0%	37.3%	10.2%	5.1%	5.1%	3.4%
	1～10年未満	256	18.0%	35.2%	12.9%	7.0%	15.2%	11.7%
	10～20年未満	224	24.6%	33.0%	18.3%	3.1%	12.1%	8.9%
	20～30年未満	305	22.6%	36.4%	14.1%	3.0%	10.2%	13.8%
	30年以上	2,031	21.2%	30.6%	11.9%	3.3%	13.4%	19.5%
	無回答	184	21.7%	21.7%	8.7%	1.1%	14.1%	32.6%

「34 市政への参画や市民と行政の協働の推進」の今後の重要度

【全体結果】

「市政への参画や市民と行政の協働の推進」の今後の重要度では、「重要」(19.2%)「やや重要」(33.6%)を合わせた割合が 52.8%で、「あまり重要でない」(8.2%)「重要でない」(1.9%)を合わせた割合(10.1%)を 42.7ポイント上回っています。

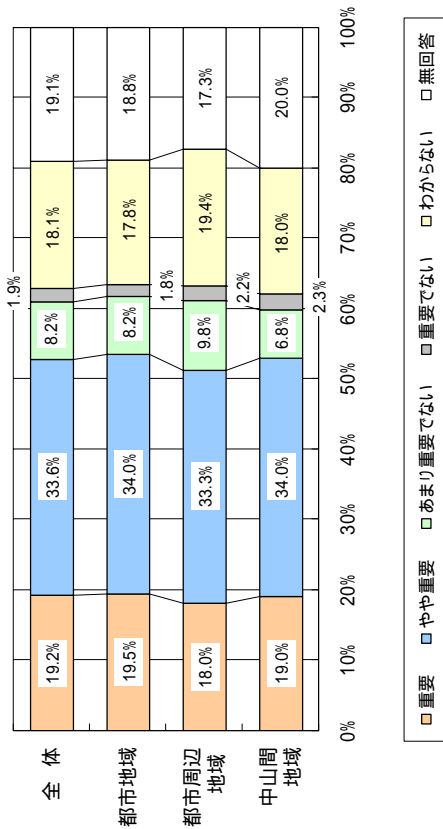

《地域別》

地域別では、「重要」「やや重要」を合わせた割合は、都市地域が 53.5%で最も高く、次いで中山間地域(53.0%)、都市周辺地域(51.3%)となっています。

《年齢別》

年齢別では、「重要」「やや重要」を合わせた割合は、60～64歳(60.6%)や50歳代(58.2%)で高くなっています。

《職業別》

職業別では、「重要」「やや重要」を合わせた割合は、公務員・団体職員(66.7%)や金融業・保険業(60.0%)で高くなっています。なお、学生では 100%となっています。

《世帯構成別》

世帯構成別では、「重要」「やや重要」を合わせた割合は、夫婦のみが 59.3%で最も高く、次いで二世代同居(親と同居)(55.4%)、三世代同居(53.5%)となっています。

《居住年数別》

居住年数別では、「重要」「やや重要」を合わせた割合は、1年未満が 59.4%で最も高く、次いで10～20年未満(59.0%)、20～30年未満(54.7%)となっています。

設問12 「34 市政への参画や市民と行政の協働の推進」の今後の重要度

属性	項目	回答者数(人)	重要	やや重要	あまり重要でない	重要でない	わからない	無回答
全体		3,059	19.2%	33.6%	8.2%	1.9%	18.1%	19.1%
地域別								
	都市地域	2,027	19.5%	34.0%	8.2%	1.8%	17.8%	18.8%
	都市周辺地域	583	18.0%	33.3%	9.8%	2.2%	19.4%	17.3%
	中山間地域	400	19.0%	34.0%	6.8%	2.3%	18.0%	20.0%
	無回答	49	20.4%	20.4%	0.0%	0.0%	16.3%	42.9%
性別								
	男性	1,345	21.3%	37.8%	10.1%	2.5%	13.2%	15.0%
	女性	1,625	17.5%	30.8%	7.0%	1.5%	22.3%	21.0%
	無回答	89	15.7%	23.6%	1.1%	0.0%	14.6%	44.9%
年齢								
	18・19歳	2	50.0%	50.0%	0.0%	0.0%	0.0%	0.0%
	20歳代	116	19.0%	31.0%	13.8%	3.4%	30.2%	2.6%
	30歳代	323	15.8%	35.6%	11.8%	3.4%	28.2%	5.3%
	40歳代	357	18.5%	39.5%	10.9%	3.1%	20.4%	7.6%
	50歳代	522	20.1%	38.1%	11.7%	1.7%	15.3%	13.0%
	60～64歳	337	20.8%	39.8%	5.0%	0.9%	16.6%	16.9%
	65歳以上	1,352	19.3%	28.8%	5.8%	1.5%	15.5%	29.0%
	無回答	50	20.0%	26.0%	0.0%	0.0%	16.0%	38.0%
職業								
	農林漁業	98	21.4%	33.7%	11.2%	3.1%	8.2%	22.4%
	製造業	269	15.2%	42.8%	16.0%	3.3%	16.7%	5.9%
	建設業・鉱業	154	24.7%	31.2%	7.8%	3.9%	19.5%	13.0%
	商業(小売・卸売)	119	22.7%	35.3%	10.1%	0.8%	17.6%	13.4%
	金融業・保険業	30	13.3%	46.7%	16.7%	3.3%	10.0%	10.0%
	サービス業	344	21.2%	34.9%	9.3%	1.2%	20.6%	12.8%
	運輸通信業	66	16.7%	40.9%	12.1%	3.0%	13.6%	13.6%
	公務員・団体職員	141	16.3%	50.4%	9.2%	3.5%	13.5%	7.1%
	家事専業	384	22.1%	28.9%	6.5%	1.6%	22.7%	18.2%
	無職	1,085	18.5%	30.0%	5.6%	1.6%	17.2%	27.0%
	学生	5	20.0%	80.0%	0.0%	0.0%	0.0%	0.0%
	その他	278	15.8%	33.8%	9.7%	1.4%	21.6%	17.6%
	無回答	86	19.8%	27.9%	1.2%	0.0%	15.1%	36.0%
世帯構成								
	一人住まい	615	19.2%	26.5%	6.5%	1.3%	18.4%	28.1%
	夫婦のみ	855	21.2%	38.1%	7.6%	2.0%	13.5%	17.7%
	二世代同居(子ども同居)	1,039	18.2%	34.6%	9.5%	2.1%	20.5%	15.1%
	三世代同居(親と同居)	195	19.0%	36.4%	8.7%	3.1%	18.5%	14.4%
	三世代同居	157	17.8%	35.7%	8.3%	1.3%	24.2%	12.7%
	その他	136	14.7%	26.5%	9.6%	2.2%	23.5%	23.5%
	無回答	62	21.0%	29.0%	4.8%	0.0%	9.7%	35.5%
居住年数								
	1年未満	59	15.3%	44.1%	15.3%	1.7%	15.3%	8.5%
	1～10年未満	256	15.2%	35.9%	8.6%	2.0%	25.8%	12.5%
	10～20年未満	224	18.8%	40.2%	11.6%	2.2%	17.9%	9.4%
	20～30年未満	305	15.7%	39.0%	10.2%	2.6%	18.4%	14.1%
	30年以上	2,031	19.8%	32.9%	7.4%	1.8%	17.4%	20.6%
	無回答	184	24.5%	18.5%	6.0%	1.6%	15.2%	34.2%



「35 人権の尊重と男女共同参画社会の実現」の今後の重要度

【全体結果】

「人権の尊重と男女共同参画社会の実現」の今後の重要度は、「重要」(19.9%)、「やや重要」(31.4%)を合わせた割合が 51.3%で、「あまり重要でない」(9.8%)、「重要でない」(2.6%)を合わせた割合(12.4%)を 38.9ポイント上回っています。

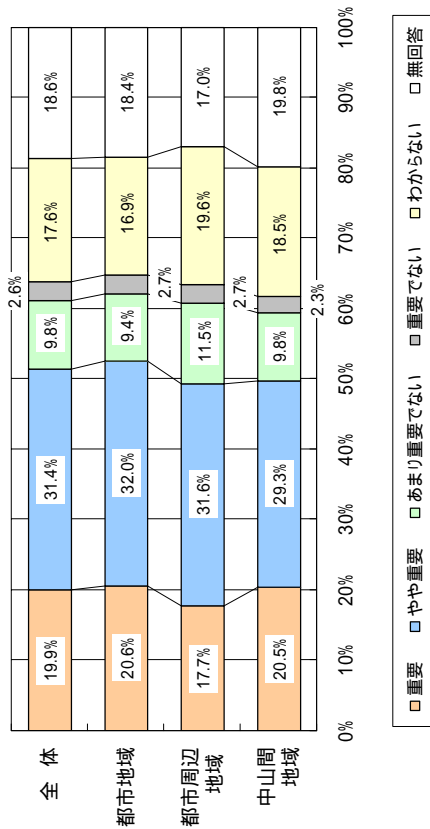

《地域別》

地域別では、「重要」「やや重要」を合わせた割合は、都市地域が 52.6%で最も高く、次いで中山間地域(49.8%)、都市周辺地域(49.3%)となっています。

《年齢別》

年齢別では、「重要」「やや重要」を合わせた割合は、60～64歳が 57.0%で最も高く、次いで50歳代(56.3%)、20歳代(56.1%)となっています。

《職業別》

職業別では、「重要」「やや重要」を合わせた割合は、公務員・団体職員(66.0%)やサービス業(58.1%)で高くなっています。なお、学生では 60.0%となっています。

《世帯構成別》

世帯構成別では、「重要」「やや重要」を合わせた割合は、夫婦のみが 56.7%で最も高く、次いで二世代同居(親と同居)(53.9%)、二世代同居(子どもと同居)(51.6%)となっています。

《居住年数別》

居住年数別では、「重要」「やや重要」を合わせた割合は、1年未満が 59.3%で最も高く、次いで20～30年未満(55.4%)、10～20年未満(51.8%)となっています。

設問12 「35 人権の尊重と男女共同参画社会の実現」の今後の重要度

属性	項目	回答者数(人)	重要	やや重要	あまり重要でない	重要でない	わからない	無回答
地域別	全体	3,059	19.9%	31.4%	9.8%	2.6%	17.6%	18.6%
	都市地域	2,027	20.6%	32.0%	9.4%	2.7%	16.9%	18.4%
	都市周辺地域	583	17.7%	31.6%	11.5%	2.7%	19.6%	17.0%
	中山間地域	400	20.5%	29.3%	9.8%	2.3%	18.5%	19.8%
性別	無回答	49	14.3%	20.4%	6.1%	2.0%	16.3%	40.8%
	男性	1,345	21.0%	34.4%	12.3%	3.5%	13.5%	15.4%
	女性	1,625	19.4%	29.5%	8.1%	2.0%	21.0%	19.9%
	無回答	89	13.5%	19.1%	3.4%	1.1%	19.1%	43.8%
年齢	18・19歳	2	50.0%	0.0%	50.0%	0.0%	0.0%	0.0%
	20歳代	116	25.9%	30.2%	15.5%	5.2%	19.8%	3.4%
	30歳代	323	16.1%	35.9%	13.9%	3.7%	25.4%	5.0%
	40歳代	357	17.9%	36.7%	12.0%	3.9%	21.6%	7.8%
	50歳代	522	20.9%	35.4%	12.1%	3.6%	15.7%	12.3%
	60～64歳	337	21.4%	35.6%	7.7%	2.4%	16.3%	16.6%
職業	65歳以上	1,352	20.4%	26.8%	7.3%	1.6%	15.5%	28.3%
	無回答	50	12.0%	22.0%	8.0%	0.0%	20.0%	38.0%
	農林漁業	98	20.4%	31.6%	13.3%	2.0%	10.2%	22.4%
	製造業	269	19.7%	36.8%	13.4%	5.9%	16.7%	7.4%
世帯構成	建設業・鉱業	154	16.9%	31.2%	10.4%	5.2%	22.7%	13.6%
	商業(小売・卸売)	119	22.7%	29.4%	15.1%	1.7%	18.5%	12.6%
	金融業・保険業	30	23.3%	30.0%	20.0%	3.3%	16.7%	6.7%
	サービス業	344	20.6%	37.5%	9.0%	1.7%	17.7%	13.4%
	運輸通信業	66	22.7%	30.3%	19.7%	4.5%	7.6%	15.2%
	公務員・団体職員	141	20.6%	45.4%	12.8%	4.3%	11.3%	5.7%
	家事専業	384	21.4%	29.7%	8.3%	2.6%	20.8%	17.2%
	無職	1,085	20.6%	26.4%	7.6%	1.8%	17.3%	26.3%
	学生	5	20.0%	40.0%	40.0%	0.0%	0.0%	0.0%
	その他	278	15.8%	35.6%	9.7%	1.8%	20.9%	16.2%
居住年数	無回答	86	14.0%	27.9%	4.7%	2.3%	16.3%	34.9%
	一人住まい	615	18.0%	28.0%	6.5%	2.0%	18.0%	27.5%
	夫婦のみ	855	22.2%	34.5%	10.6%	2.6%	13.6%	16.5%
	二世代同居(子どもと同居)	1,039	19.3%	32.3%	10.6%	2.7%	19.8%	15.2%
無回答	三世代同居(親と同居)	195	19.0%	34.9%	10.8%	5.1%	17.4%	12.8%
	二世代同居	157	21.0%	29.3%	12.1%	2.5%	21.0%	14.0%
	その他	136	21.3%	21.3%	9.6%	2.9%	21.3%	23.5%
	無回答	62	14.5%	22.6%	8.1%	1.6%	16.1%	37.1%
居住年数	1年未満	59	22.0%	37.3%	11.9%	3.4%	20.3%	5.1%
	1～10年未満	256	16.8%	34.4%	11.3%	3.5%	21.9%	12.1%
	10～20年未満	224	19.2%	32.6%	16.5%	2.7%	20.1%	8.9%
	20～30年未満	305	18.0%	37.4%	10.5%	3.9%	14.8%	15.4%
無回答	30年以上	2,031	20.4%	30.9%	9.0%	2.5%	17.3%	20.0%
	無回答	184	22.3%	19.6%	6.5%	1.1%	16.3%	34.2%

「36 行財政改革の推進」の今後の重要度

【全体結果】

「行財政改革の推進」の今後の重要度では、「重要」(36.0%)「やや重要」(24.0%)を合わせた割合が60.0%で、「あまり重要でない」(4.3%)「重要でない」(1.0%)を合わせた割合(5.3%)を54.7ポイント上回っています。

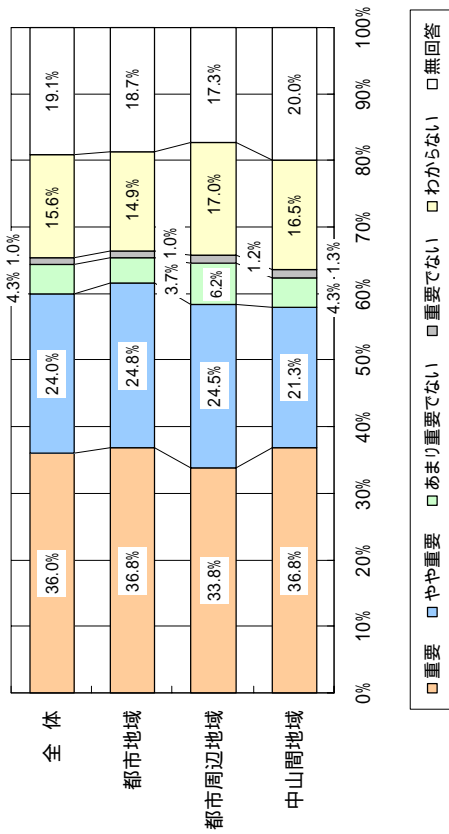

《地域別》

地域別では、「重要」「やや重要」を合わせた割合は、都市地域が61.6%で最も高く、次いで都市周辺地域(58.3%)、中山間地域(58.1%)となっています。

《年齢別》

年齢別では、「重要」「やや重要」を合わせた割合は、60～64歳(68.0%)や50歳代(66.3%)で高くなっています。

《職業別》

職業別では、「重要」「やや重要」を合わせた割合は、公務員・団体職員(69.5%)や製造業(68.7%)で高くなっています。なお、学生では80.0%となっています。

《世帯構成別》

世帯構成別では、「重要」「やや重要」を合わせた割合は、夫婦のみが68.5%で最も高く、次いで二世代同居(親と同居)(65.2%)、三世代同居(61.8%)となっています。

《居住年数別》

居住年数別では、「重要」「やや重要」を合わせた割合は、1年未満が71.2%で最も高く、次いで10～20年未満(64.8%)、20～30年未満(63.0%)となっています。

設問12 「36 行財政改革の推進」の今後の重要度

属性	項目	回答者数(人)	重要	やや重要	あまり重要でない	重要でない	わからない	無回答
全体		3,059	36.0%	24.0%	4.3%	1.0%	15.6%	19.1%
地域別	都市地域	2,027	36.8%	24.8%	3.7%	1.0%	14.9%	18.7%
	都市周辺地域	583	33.8%	24.5%	6.2%	1.2%	17.0%	17.3%
	中山間地域	400	36.8%	21.3%	4.3%	1.3%	16.5%	20.0%
	無回答	49	24.5%	6.1%	4.1%	0.0%	16.3%	49.0%
性別	男性	1,345	43.9%	25.0%	5.1%	1.4%	9.8%	14.7%
	女性	1,625	30.0%	23.9%	3.7%	0.8%	20.4%	21.3%
	無回答	89	25.8%	11.2%	2.2%	0.0%	14.6%	46.1%
年齢	18・19歳	2	50.0%	50.0%	0.0%	0.0%	0.0%	0.0%
	20歳代	116	35.3%	27.6%	9.5%	2.6%	21.6%	3.4%
	30歳代	323	33.1%	26.3%	7.7%	1.9%	24.8%	6.2%
	40歳代	357	33.9%	29.7%	7.3%	1.7%	18.5%	9.0%
	50歳代	522	39.7%	26.6%	5.7%	1.1%	13.6%	13.2%
	60～64歳	337	40.7%	27.3%	2.4%	0.0%	13.1%	16.6%
	65歳以上	1,352	35.1%	20.2%	2.1%	0.8%	13.5%	28.3%
	無回答	50	26.0%	12.0%	4.0%	0.0%	16.0%	42.0%
職業	農林漁業	98	37.8%	27.6%	5.1%	0.0%	9.2%	20.4%
	製造業	269	45.7%	23.0%	8.6%	2.6%	13.0%	7.1%
	建設業・鉱業	154	37.0%	23.4%	7.1%	1.3%	16.9%	14.3%
	商業(小売・卸売)	119	42.9%	21.8%	7.6%	0.0%	14.3%	13.4%
	金融業・保険業	30	40.0%	20.0%	16.7%	0.0%	13.3%	10.0%
	サービス業	344	32.6%	31.1%	5.8%	0.9%	16.9%	12.8%
	運輸通信業	66	36.4%	28.8%	10.6%	1.5%	9.1%	13.6%
	公務員・団体職員	141	34.0%	35.5%	5.0%	3.5%	14.9%	7.1%
	家事専業	384	33.1%	23.4%	3.6%	0.3%	20.3%	19.3%
	無職	1,085	35.9%	20.6%	1.5%	0.9%	14.7%	26.5%
	学生	5	60.0%	20.0%	20.0%	0.0%	0.0%	0.0%
	その他	278	31.3%	28.1%	3.2%	0.7%	19.1%	17.6%
	無回答	86	36.0%	9.3%	4.7%	1.2%	11.6%	37.2%
世帯構成	一人住まい	615	29.3%	21.3%	2.9%	1.0%	17.4%	28.1%
	夫婦のみ	855	43.9%	24.6%	3.5%	1.1%	10.4%	16.6%
	二世代同居(子ども同居)	1,039	34.3%	25.9%	4.8%	1.2%	17.7%	16.2%
	二世代同居(親と同居)	195	39.0%	26.2%	6.7%	1.5%	14.4%	12.3%
	三世代同居	157	36.3%	25.5%	5.1%	0.6%	19.7%	12.7%
	その他	136	29.4%	19.1%	5.1%	0.7%	20.6%	25.0%
	無回答	62	27.4%	11.3%	8.1%	0.0%	14.5%	38.7%
居住年数	1年未満	59	35.6%	35.6%	10.2%	0.0%	13.6%	5.1%
	1～10年未満	256	33.6%	25.8%	5.9%	1.2%	20.3%	13.3%
	10～20年未満	224	37.1%	27.7%	8.5%	0.4%	14.7%	11.6%
	20～30年未満	305	34.8%	28.2%	3.9%	1.3%	16.4%	15.4%
	30年以上	2,031	36.6%	23.4%	3.4%	1.1%	15.1%	20.3%
	無回答	184	33.7%	13.0%	4.9%	0.5%	14.1%	33.7%

# 周南市市民アンケート調査

## ～調査へのご協力のお願い～

皆様には平素より、市政運営にご協力いただき誠にありがとうございます。さて、周南市では、まちづくりを総合的かつ計画的に推進していくため、まちづくり総合計画「ひと・輝きプラン 周南」（基本構想・前期基本計画）を平成17年度からスタートし、これに基づき市政運営を行っています。

市では、前期基本計画も4年目を迎える中、今年度から来年度にかけて、平成22年度からはじめ「後期基本計画」を策定します。策定にあたっては、社会情勢の変化や前期基本計画の進み具合などの状況を整理するとともに、市民の皆様のご意見をお伺いしながら策定することとしています。このたび市民アンケート調査を実施し、皆様のニーズや満足度、市政に対するお考え等をお伺いし、計画を見直すうえでの基礎資料として活用したいと考えています。

今回の調査にあたり、市内にお住まいの18歳以上の方から6,500人を無作為に抽出させていただきます。そのお一人として、あなたにご協力をお願いすることになりました。調査は無記名式で行ない、お答えいただいた内容は調査の目的以外に使用することはありませんので、率直なご意見をお願いします。また、結果は「広報しゅうなん」などで公表いたします。

お忙しいところ恐れ入りますが、本調査の目的をご理解のうえ、ぜひご協力をよろしくお願いたします。

平成20年9月

周南市長 島津 幸男

- 調査の期間 平成20年9月17日（水）から平成20年10月6日（月）まで
- 調査方法 郵送による配布・回収で、調査は無記名式
- 調査対象者 平成20年9月1日現在、市内にお住まいの18歳以上の方の中から、無作為に抽出した6,500人の方々
- ご記入にあたっての注意事項
  - ・封筒のあて名をご本人がお答えください。なお、ご本人が回答できない場合は、ご家族の方などが代わってお答えください。
  - ・ご記入にあたっては、黒鉛筆または黒ボールペンをご使用ください。
  - ・ご記入いただきました調査票は、3つ折りにして、同封の返信用封筒に入れて、**平成20年10月6日（月）までに投かん**してください。（※切手は不要）
- 周南市まちづくり総合計画は、本庁市民さろん、各総合支所情報公開コーナーで閲覧できます。また、市ホームページにも掲載しています。

このアンケート調査に関するお問い合わせ先

周南市 総合政策部 企画課 電話：0834-22-8478（直通）  
E-mail：kikaku@city.shunan.lg.jp

## はじめに まちづくり総合計画とは？

まちづくり総合計画とは、周南市のまちづくりの指針となるものであり、「基本構想」「基本計画」「実施計画」の3つにより構成されています。

○**基本構想**…市民と行政がともに進めていくまちづくりの基本理念、方向性を示すものです。周南市が目指す将来の都市像、まちづくりの目標、施策の大綱等を掲げています。計画期間は平成17年度から平成26年度までの10か年間で、

○**基本計画**…基本構想で定めたまちづくりの目標等を実現するための施策展開の指針となるもので、分野ごとに方向性や主要施策等を示したものです。社会経済情勢の変化等に動的に対応するために、基本構想の計画期間を前期と後期それぞれ5か年間に分けて策定しています。

※このアンケート調査は、平成22年度からはじまる「後期基本計画」を策定するための基礎資料とさせていただきます。

○**実施計画**…基本計画に従って、具体的な施策、事業及び財政計画を示したものです。3か年間の計画期間として、それぞれの事業の進み具合を踏まえて毎年度見直しを行っています。

## ● ご回答いただくあなたご自身についてお伺いします。

平成20年9月1日現在で、あてはまるものに1つだけ○印をつけてください。

1 お住まいの地域は？ ※小学校区でお答えください。	1. 徳山	2. 遠石	3. 今宿	4. 周陽
	5. 岐山	6. 秋月	7. 桜木	8. 久米
	9. 榑浜	10. 大島	11. 給島	12. 菊川
	13. 四熊	14. 小畑	15. 夜市	16. 湯野
	17. 戸田	18. 大道理	19. 大向	20. 長穂
徳山地区	21. 沼城	22. 中須	23. 須磨	24. 大津島
	25. 雷田東	26. 雷田西	27. 福川	28. 福川南
新南陽地区	29. 和田			
熊毛地区	30. 三丘	31. 高水	32. 勝間	33. 大河内
	34. 八代			
鹿野地区	35. 鹿野			
2 性別は？	1. 男性	2. 女性		
3 年齢は？	1. 18歳・19歳	2. 20歳代	3. 30歳代	4. 40歳代
	5. 50歳代	6. 60～64歳	7. 65歳以上	

<b>4 職業は？</b>	1. 農林漁業 4. 商業（小売、卸売） 7. 運輸通信業 10. 無職	2. 製造業 5. 金融業・保険業 8. 公務員・団体職員 11. 学生	3. 建設業・鉱業 6. サービス業 9. 家事専業 12. その他（ ）
<b>5 現在の世帯の構成は？</b>	1. 一人住まい 4. 二世帯同居（親と同居）	2. 夫婦のみ 5. 三世帯同居	3. 二世帯同居（子どもと同居） 6. その他
<b>6 周南市に何年ぐらのお住みですか？</b>	1. 1年未満 4. 20～30年未満	2. 1～10年未満 5. 30年以上	3. 10～20年未満

**● 周南市やお住まいの地域について、あなたのお考えをお伺いします。**

**設問 7：あなたは、周南市に愛着を感じていますか？** <1つだけに○印>

1. 感じている  
3. どちらかといえば感じていない  
5. わからない

2. どちらかといえば感じている  
4. 感じていない

**設問 8：あなたは、周南市は住みよいと思いますか？** <1つだけに○印>

1. 住みよい  
3. どちらかといえば住みにくい  
5. わからない

2. どちらかといえば住みよい  
4. 住みにくい

**設問 9：あなたは、これからも周南市に住み続けたいと思いますか？** <1つだけに○印>

1. 住み続けたい  
3. どちらかといえば住み続けたくない  
5. わからない

2. どちらかといえば住み続けたい  
4. 住み続けたくない

**設問10：あなたがお住まいの地域内で、誇りに思うものは何ですか？**  
**あてはまるものすべてに○印を付けてください。**

1. 地域内の景観・自然環境	2. 地域内の名所・旧跡
3. 地域内の特産物（農林水産物、加工品等）	4. 地域内の産業
5. 地域内の諸行事（祭り、イベント等）	6. 地域内出身の著名人
7. 地域内に暮らす人々	8. 地域内の助け合いなどの社会関係
9. その他のもの	10. 地域内に誇りに思うものはない

**設問 11：あなたがお住まいの地域で、日常生活施設・サービスについて、困っていることはありますか、あてはまるものすべてに○印を付けてください。**

1. スーパーなどが遠く、買い物に不便である	2. 身近に預貯金を引き出せる金融店舗がない
3. 高齢者向けの福祉サービス（デイサービス、ショートステイ等）が利用しづらい	4. 病院が遠いなど、医療体制に不安がある
5. 下水道や合併浄化槽など生活排水処理施設が整備されていない	6. 子どもが少ないので、遊び相手の確保など子育て環境に不安がある
7. 小学校・中学校が遠く、通学に不便である	8. 小学校・中学校が少人数で集団活動や学習面で不安がある
9. 高校が遠く、子どもが自宅から通学しづらい	10. 仲間と気軽に集まる場所がない
11. その他（ ）	

**設問12：以下の項目について、あなたが感じておられる現在の満足度と、あなたの今後の生活にとっての重要度をお聞かせください。各項目それぞれ1つずつ○印をつけてください。**  
**次に、項目1～36までのうち、今後のまちづくりにおいて、重要度が高いと思うものから3つ選んで、「重点項目」欄に番号を記入してください。**

項目	現在の満足度は？				今後の重要度は？					
	満足	まあ満足	やや不満	わからない	重要	やや重要	重要でない	わからない		
1 青少年の健全育成	4	3	2	1	0	4	3	2	1	0
2 幼児教育や義務教育などの充実	4	3	2	1	0	4	3	2	1	0
3 生涯学習の推進	4	3	2	1	0	4	3	2	1	0
4 文化・芸術活動の促進	4	3	2	1	0	4	3	2	1	0
5 スポーツ・レクリエーションの振興	4	3	2	1	0	4	3	2	1	0
6 国際交流など国際化への対応	4	3	2	1	0	4	3	2	1	0
7 道路の整備	4	3	2	1	0	4	3	2	1	0
8 公園や緑地などの整備	4	3	2	1	0	4	3	2	1	0
9 バスや鉄道など公共交通機関の利便性	4	3	2	1	0	4	3	2	1	0
10 住環境の整備や土地区画整理事業の推進	4	3	2	1	0	4	3	2	1	0
11 上水道の整備	4	3	2	1	0	4	3	2	1	0

項目	満足度又は重要度		現在の満足度は？			今後の重要度は？		
	満足	重要	満足	やや不満	不満足	重要	やや重要でない	重要でない
12 下水道・排水施設の整備	4	3	2	1	0	4	3	2
13 河川・水路の整備	4	3	2	1	0	4	3	2
14 廃棄物処理対策や自然環境への取り組み	4	3	2	1	0	4	3	2
15 CATVや高速通信網など情報化への対応	4	3	2	1	0	4	3	2
16 高齢者福祉の充実	4	3	2	1	0	4	3	2
17 障害者福祉の充実	4	3	2	1	0	4	3	2
18 子育て支援や少子化対策の充実	4	3	2	1	0	4	3	2
19 母子・父子家庭等福祉の充実	4	3	2	1	0	4	3	2
20 コミュニティ活動の充実	4	3	2	1	0	4	3	2
21 健康づくり活動の推進	4	3	2	1	0	4	3	2
22 病院等の医療体制の充実	4	3	2	1	0	4	3	2
23 防犯や交通安全対策の推進	4	3	2	1	0	4	3	2
24 防災体制の充実	4	3	2	1	0	4	3	2
25 消防・救急体制の整備	4	3	2	1	0	4	3	2
26 行政相談や消費者相談体制の充実	4	3	2	1	0	4	3	2
27 徳山駅を中心とした中心市街地の活性化	4	3	2	1	0	4	3	2
28 工業の振興	4	3	2	1	0	4	3	2
29 農林業の振興	4	3	2	1	0	4	3	2
30 水産業の振興	4	3	2	1	0	4	3	2
31 商業の振興	4	3	2	1	0	4	3	2
32 企業誘致の推進や起業家への支援	4	3	2	1	0	4	3	2
33 観光の振興	4	3	2	1	0	4	3	2
34 市政への参画や市民と行政の協働の推進	4	3	2	1	0	4	3	2
35 人権の尊重と男女共同参画社会の実現	4	3	2	1	0	4	3	2
36 行財政改革の推進	4	3	2	1	0	4	3	2
37 周南市を総合的に評価した満足度	4	3	2	1	0	4	3	2

重点項目		
------	--	--

● **重要度が高いと思うものから3つ選んで、「重点項目」欄に、項目番号(1～36まで)を記入してください。**

● **市政への市民参画について、あなたのお考えをお伺いします。**

設問13:周南市では市政への市民参画を積極的に進めています。あなたは、市政への参画についてどう思われますか？ <1つだけに○印>

- ぜひ参画したい
- 機会があれば参画したい
- あまり参画したくない
- 参画したくない
- どちらともいえない

設問14:設問13で「2」または「3」に○印を付けた方にお聞きします。あなたは、どのような形で参画したいと思われますか？ **全てはまるものすべてに○印をつけてください。**

- 市が設置する委員会や審議会等への委員となって参画
- 施設整備や計画策定の際に開催される説明会やワークショップ等への出席
- 意見の募集等への応募
- まちづくり懇談会への出席
- 上記1～4以外の形での参画

※「ワークショップ」… 市が施策を定めるとき、市民と市又は市民同士が問題点を共有し、認識しながら、相互に議論、共同作業などを通して案を作り上げていく方法。

設問15:設問13で「3」に○印を付けた方にお聞きします。あなたは、どのような理由から参画したくないとお考えですか？ <1つだけに○印>

- 施策、事業の内容がよくわからないから
- 自由に自分の考えや意見が述べられないから
- 意見や提言を述べても市政に反映されないから
- 意見や提言を述べても施策、事業が早急に実施されることが少ないから
- 市が事業の進みぐあい等について市民に情報公開していないから
- 理由は特になし

● **あなたが実践されたスポーツやボランティア活動についてお伺いします。**

設問16:あなたは、この1年間(平成19年9月1日～平成20年8月31日)、どのくらいスポーツをされましたか？ <1つだけに○印>

- 週に5日以上
- 週に3、4日程度
- 週に1、2日程度
- 月に1、2日程度
- ほとんどしていない(年数日程度)
- 全くしていない

※釣りやジョギング、ウォーキング、軽い体操、器具を使ったトレーニングなども含みます。

設問17:あなたは、この1年間(平成19年9月1日～平成20年8月31日)、ボランティア活動に参加されましたか? あてはまるものすべてに○印をつけてください。

1. 健康や医療・福祉サービスに関係した活動 ※献血や骨髓バンク等の活動も含みます
2. 高齢者を対象とした活動
3. 障害者を対象とした活動
4. 子どもを対象とした活動 ※子ども会の世話や読み聞かせや演劇など
5. スポーツや文化、芸術、学術に関係した活動
6. まちづくりのための活動 ※道路や公園等の清掃、花いっぱい運動、まちあこしなど
7. 防災・防犯活動や交通安全などの活動
8. リサイクル運動、自然や環境を守るための活動
9. 災害救援活動や救援物資の供給、炊き出しなど災害に関係した活動
10. 難民支援や海外支援協力など国際協力に関係した活動
11. その他のボランティア活動
12. 参加していない

● 男女の地位平等について、あなたのお考えをお伺いします。

設問18:あなたは、次に掲げる分野で、男女の地位の平等がどの程度実現されていると思いますか? それぞれの項目について、あてはまるもの1つだけに○印をつけてください。

項目	男性が優遇	どちらかといえば男性が優遇	平等	どちらかといえば女性が優遇	女性が優遇	わからない
1 家庭の中では...	1	2	3	4	5	6
2 教育の場では...	1	2	3	4	5	6
3 職場では...	1	2	3	4	5	6
4 地域社会では...	1	2	3	4	5	6
5 社会通念やしきたりでは...	1	2	3	4	5	6
6 法律や制度では...	1	2	3	4	5	6
7 社会全体では...	1	2	3	4	5	6

設問19:今後、男女が社会のあらゆる分野でもっと平等になるためには、何が重要だと思いますか? あてはまるものを3つ以内で選んで○印をつけてください。

1. 男女をとりまわり様々な偏見や固定的な社会通念・習慣・しきたりの改善
2. 法律や制度面を見直し、差別につながるものを改善
3. 女性の経済力の向上や知識、技術の習得など、女性の力の向上
4. 男性自身が男女の平等や共同参画について意識を改革
5. 女性自身が男女の平等や共同参画について意識を改革
6. 女性の就業、社会への参画を支援する施設やサービスの充実
7. 行政、企業などの役割に一定の割合で女性を登用
8. 子どもの時から家庭や学校での男女平等の学習
9. 特になし、わからない

● 周南市の行政改革について、あなたのお考えをお伺いします。

設問20:周南市では、より一層効率的な市政運営や市民サービスの向上を図るため、行政改革に積極的に取り組んでいます。あなたは、今後、何に重点的に取り組むべきであると思いますか? あてはまるものを3つ以内で選んで○印をつけてください。

1. 情報公開制度の充実
2. 窓口サービスの向上
3. 財政健全化への取り組み
4. 事務事業の見直し
5. 市民参画や市民協働の推進
6. 組織・機構の見直し
7. 職員数の適正化
8. 職員給与の見直し
9. 職員の資質の向上
10. 民間活力の導入
11. 環境施策の推進
12. その他( )

最後に、ご意見、ご要望がございましたらお聞かせください。

.....

.....

.....

.....

.....

以上でアンケート調査は終了です。ご協力ありがとうございました。平成20年10月6日(月)までに、返信用封筒に入れて投かんしてください。(※切手は不要)

## 〔参考1〕まちづくりに関する意見の募集

### 1. 意見募集の実施

#### (1)実施経過

- ・ 広報：広報誌及びホームページにより募集の周知
- ・ 募集意見の内容： 合併後のまちづくりに対する評価、課題  
今後のまちづくりに重点的に取り組むべき事項  
その他市政等への意見、要望
- ・ 募集期間：平成20年8月1日から1か月間

#### (2)応募の状況

- ・ 応募人数：8人（郵便・持参等による提出：7人、Eメールによる提出：1人）  
（男性：5人、女性：2人、匿名：1人）

### 2. 意見の概要

#### (1)合併後のまちづくりに対する評価、課題について

##### 【全般的意見】

- ・ 合併効果が出るのは、約10年はかかると言われており、大型プロジェクトなど色々な取り組みがあり、また分野も多岐に亘り、効果は道半ばという感じがする。
- ・ 市役所の機能も、本庁まで住民が行かなくても総合支所で処理できるよう望む。
- ・ 一般市民が見てわかる結果が、はっきり理解できるように広報してほしい。
- ・ ハード面では何をやるにも意見を聞く団体が多すぎて進んでいないので、集約点を見出し走り出すことが重要である。
- ・ 合併時の約束は約束として、新市で事業の選択、順列化を再考すべきである。
- ・ 「聖域」となっている部分はないか。本当に必要か、費用対効果、国との役割分担など大胆な切り込みがまだ不十分な感じがする。例として、八代のツルの対策は、自然的、人工的な様々な理由による減少が考えられるが、学術的に貴重で本州に残さねばならないなら国の事業になるのではないか。
- ・ 目に見える箇所では「合併の効果」、「合併したことによる評価に足る変革」がはっきりしない。
- ・ 「あれもこれも」から「あれかこれ」と限られた財源の使い道を皆で話し合い、決めていく時代であり、5か年が経過し過去に実施してきた内容を見直し、これからの5か年に生かして行くことが大切である。特に10年計画で計上し、現在、未実施の事業など、本当に必要なのか？など、英断を持って対処することが必要である。
- ・ 現状分析において、何が問題であるのか、どうあるべきか等、本質を見極めてより明確化し、後期基本計画の策定時に反映させて行くこと大切である。
- ・ 婦人会は合併し、旧2市2町の連携ができて交流もできた。反面、行動範囲が広く大変な所もある。
- ・ 合併により多くの人との出会いがあり、情報も得ることができた。

## (2)今後のまちづくりで重点的に取り組む必要がある事項

### 【全般的意見】

- ・ 今後は、予算を総花的に使うやり方は止め、重点的に取り組むべきである。
- ・ 有数の工場群、港湾、島々、大学高専、大規模住宅群、山間地、大規模病院、商業地等及びそれに従事する市民をうまく組み合わせれば、面白い都市に再生するのではないか。
- ・ 今後は、地域自らが知恵を絞って生き抜かなければ国は助けてはくれない。周南市に住む者は運命共同体として、何とか英知と協調をもって再生を考えていくしかない。
- ・ 今後の「まちづくり」は、行政と住民が心をつにし、信頼感の上に立って、自治意識と責任感、相互協力をもって、協働により進めていくことが重要である。
- ・ 時代の変化に対して豊かに暮らせる社会の創出には、市民の一人ひとりが知識、経験などの英知を出し合い、地域の底力を示すことが大切である。
- ・ 個性と活力あるより良い「まちづくり」は、住民のチャレンジ精神に掛かっており、厳しい局面でも、逃避せず我々市民が解決していくという前向きな心意気が必要である。
- ・ これからの「まちづくり」のキーワードは、市民と行政の信頼関係を構築し、真の協働体制が創り出していけるかどうかである。
- ・ まちづくりの計画区域に入っている所、入っていない所の大きな差があり、もっと公平なまちづくりをして欲しい。
- ・ 市民が日常生活を送りやすいまちづくりを一番の基本に考えて欲しい。

### 【中心市街地（徳山駅周辺）に関する意見】

- ・ 駅前には15万都市の玄関として、100年たっても色あせない、身のたけにあった重厚なスタイル（ヨーロッパを手本に）にすべきである。
- ・ 徳山駅周辺の整備計画は全く市民の盛り上がりがない。
- ・ 市営駐車場を無料にして、現在の駅ビルを満杯にする工夫をすべきである。（若者が目を惹くようなブランド店の誘致など）
- ・ 旧徳山市内で衣類など気軽に買い物のできるお店がないため、下松など郊外に行かなくてはならず、車を運転しない人にとっては厳しい状況にある。
- ・ バスの徳山駅終点の位置が、三菱銀行前になっている便がある。駅からの乗り継ぎ時、地下道を通らなくてはならず不便である。
- ・ 駅送迎時の駐車スペースが少なすぎる。「ぐるぐるバス」が駅前に停車することやタクシーの駐車などにより、一般車輛の駐車スペースが少なく不便である。
- ・ 駅ビルと駅前開発はなるべく早く考えてほしい。
- ・ 徳山駅前対策（観光対応）：徳山動物園、回天記念館、温泉など点在する観光箇所が点在しているが、それを結ぶ観光対策が乏しい。まず『駅に降り立った方が観光箇所に自然に向かうことが出来る駅』を目指すことである。
- ・ 駅前がバス、人、タクシー、一般車両がどのようにすれば使いやすくなるか、デザイン等を公募してみてもどうか。



### 【環境に関する意見】

- ・リサイクルプラザ完成前にプラスチックゴミの分別回収の開始する必要がある。
- ・資源ゴミの対策として、大型商業施設に自主回収要請をする。
- ・ごみのポイ捨て条例を制定する。
- ・公園や街路樹の落葉等を収集して堆肥化するシステムや街路樹に返す（街路樹の周りに柵をして、その中へ落葉などを捨てる）など、有効利用とごみの減量化を進めるような取り組みを進める。
- ・年々早い時期に自主節水対応が取られており、近年顕著になってきている。早急な「水対策」が求められており、下水処理水の再利用や雨水の利用などの対応を必要である。

### 【その他】

- ・環境、文化、少子・高齢化、医療、介護等について、年度別に重点的に取り組む。
- ・教育問題全般（食育、スポーツ、徳育）にも特に重点的に取り組んでもらいたい。
- ・周南緑地の中の広大なスペースが十分利用されないので検討すべきである。
- ・徳山駅以外の市内各駅（戸田、福川、新南陽）周辺の整備を検討してもらいたい。戸田のような直売所など、具体的な対応が必要である。
- ・働く場の確保の更なる取り組みが必要である。
- ・観光立市の点からも近隣市との観光の連携を促進する。
- ・産業観光の推進や防府市との観光協定の拡大等
- ・農耕地対策：新南陽地域の農地が、虫食い状に不耕作地化（雑草地化）、宅地化している。行政として何らかの対応が必要である。

### (3)その他、意見、要望など

- ・JR徳山駅のエスカレーター設置は、体の不自由な私には助かった。
- ・各部署で異動があるのはわかるが、何を聞いても3回位電話を回されることが多い。もっと勉強をして、1回でわかるようにしてほしい。
- ・市道のグリーンベルトにビン、カンの投げ捨てが多い。国道はパトロールしてゴミ回収をしているが、市もすべきと思う。
- ・窓口サービスは、ドライブスルー的な発想があっても良いのではないか。
- ・市道の走行レーン等の白線が薄くなり判別し難い場所が多くなっている。
- ・本庁の駐車場がないことが困る。
- ・勝間駅周辺の安全性と活性化に努めて欲しい。
- ・熊毛地区で小回りのきくバスを走らせて欲しい。
- ・空店舗をフリーマーケット方式にし、海の海鮮市場、ポートレストラン、回天基地をメインに、全国にアピールする。
  - ・熊毛中学校からミコーまでの通学路は危険な場所が多いので、通学路の安全性を確保してほしい。

〔参考2〕 中山間地域ワークショップの開催

1. ワークショップの実施目的

後期基本計画における中山間地域の振興方策の検討にあたり、住民の皆さんの身近な暮らしの視点から地域の活性化に向けた方策を考えていただくために実施しました。

2. ワークショップの開催状況

まちづくりに関する連携協定を締結している徳山大学に委託し、中山間地域全11地区を対象として6箇所で開催しました。

日 時	地 区 名	参加人数	班 数
11月13日(水) 18時30分～20時30分	須金・中須・八代	32人	5班
11月18日(火) 15時～17時	和田	18人	3班
11月18日(火) 18時30分～20時30分	鹿野	15人	3班
11月19日(水) 18時30分～20時30分	須々万・向道・長穂	28人	6班
11月20日(木) 18時30分～20時30分	三丘・高水	30人	5班
11月22日(土) 13時～15時	大津島	15人	2班
合 計		138人	24班



《周南市の中山間地域》

### 3. ワークショップの進め方

#### (1) プログラム

全体の進行を徳山大学の和田先生が行うとともに、各班には進行役として徳山大学の学生が加わり参加者と交流しながら進めました。

趣旨説明(5分)

まちづくり総合計画(後期基本計画)の策定経過、中山間地域を対象としたワークショップの位置付け

ミニ講義(15分)

「アリとまちづくり - コミュニティの自律と自立 -」(徳山大学 和田先生)

～ 住民自治の重要性とまちづくりの展開方法 ～

ワークショップ(95分)

ア. 地域の強み、弱み(45分)

班ごとに各人が「強み」、「弱み」を出し合う。

イ. 「できること」と「したいこと」(45分)

各人が自分の楽しみ(生きがい)になり、地域の「強み」の活用になると考えられる「できること」「したいこと」を出し合う。

ウ. まとめ(5分)

班ごとの簡単な発表と全体意見の整理、意見の共有

閉 会

#### (2) 「ミニ講義」配布資料から

No. 1



No. 2

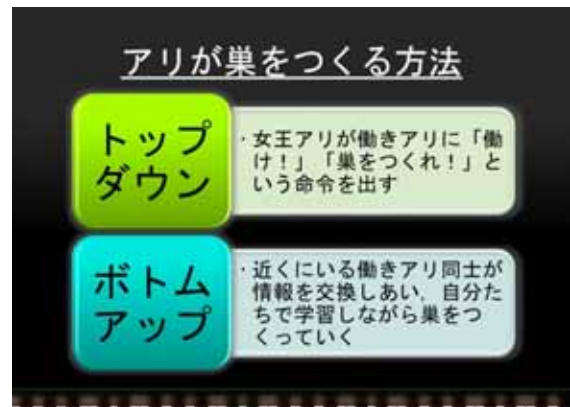

No. 3



No. 4



No. 5

**まちづくりのポイント(1)**

- #「楽しいこと」「もうかること」
- #「何を」より「誰が」
- #「得意」を持ち寄る
- #着眼大局着手小局
- #つきぬけて変わらないもの

No. 7



No. 9

**周南市中山間地域づくり指針**

<p>安心して快適に暮らせる地域づくり</p> <ul style="list-style-type: none"> <li>・地域コミュニティ組織の強化</li> <li>・生活環境の整備</li> <li>・交通の維持・確保</li> <li>・情報通信技術の活用</li> </ul>	<p>生き生きと活躍できる地域づくり</p> <ul style="list-style-type: none"> <li>・農林水産業の振興</li> <li>・交流活動の促進</li> <li>・定住の促進</li> </ul>
---	--

No. 6

**まちづくりのポイント(2)**

- #「あれもこれも」→「これだけは」
- #「足を引っ張らずに手を引っ張る」
- #「強みを伸ばし、弱みを克服する」
- #「用意周到に攻め、臨機応変に守る」
- #「知恵」「汗」「金」

No. 8

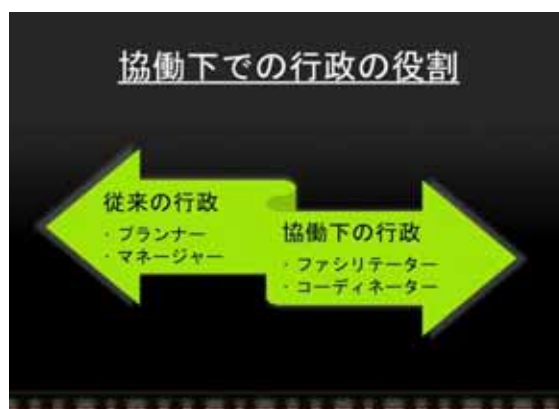

#### 4. ワークショップの実施結果

##### (1) 地区に共通する「地域資源（強み）」と「地域課題（弱み）」

###### 地域資源（強み）

自然資源 ... 静けさ、清浄な空気や水、ホタル、桜・紅葉などの四季折々の景色など

社会資源 ... 人情の厚さ、子どもの素直さ、地域行事への参加・協力など

###### 地域課題（弱み）

生活の課題 ... 医療、買い物、金融、教育等の生活サービスの縮小、それらを利用するための交通機能の充実など

産業の課題 ... 農林水産業の従事者の高齢化と後継者不足による農地等の荒廃と鳥獣被害の増加、農林水産業以外への就業機会の不足など

社会の課題 ... 人口の減少と少子化・高齢化に伴う地域リーダーの固定化や地域奉仕活動への負担増大など

そのほかの課題 ... 独居高齢者や高齢者単独世帯が増加しており、こうした世帯への支援が必要

## (2) 地区別の強み、弱みの整理と解決のためのアイデア

### 須々万地区

#### 〔地区の強み、弱み〕

地区の中心部に支所・公民館のほか、幼稚園・保育園から小学校、中学校、高等学校までの教育機関、病院、老人福祉施設などが立地している。

生活基盤施設の立地は地区の強みであり、地域外からの定住促進に向けたPR材料になる。市民運動会や防犯パトロール、親子あそびの広場などコミュニティ活動が活発である。

道路工事の長期化による生活への影響、交通量の増加と無謀運転の発生、農道の生活道路化といった問題が発生している。

住宅団地の開発による人口の増加があるが、地域コミュニティの運営にあたっては、旧住民と新住民の両者の融合が課題となっている。

#### 〔地区のいち押しアイデア〕

市北部の生活拠点として、生活サービス機能の維持・充実に努めるとともに、本地区と周辺地区を結ぶ生活交通サービスを確立する。

生活サービス機能の充実度をPRすること等により、定住人口の増加に努める。

新旧住民の融合・協働の仕組みづくりを通じて、地域コミュニティの充実・強化を図る。

### 向道地区

#### 〔地区の強み、弱み〕

大高神山や金峰山、向道湖といった自然資源があり、大高神山を守る会のような住民主導の自然保護活動も展開されている。

ホタル鑑賞会や昼食会といった地域コミュニティ活動も行われ、住民同士の交流も図られている。

旧中学校を活用した芸術村がある。

地理的にも精神的にも地区の中心的存在であった中学校が廃校や高齢化の進展等により、住民の地域活動に対する意欲低下し、地域行事の担い手が不足している。

#### 〔地区のいち押しアイデア〕

担い手の高齢化と不足から地域活動の維持が困難となっている実態を踏まえ、都市住民の協力を得た環境保全活動を推進する。

金峰山に遊歩道や登山道を整備すること等により、都市農村交流を推進する。

## 長穂地区

### 〔地区の強み、弱み〕

住倉山と黒木川（自然資源）、ゴルフ場と温泉（生活資源）、龍門寺（文化資源）などの地域資源がある。

長穂ほたる祭りや産業祭りが開催されるなど都市農村交流が展開されている。

地区の児童園には他地区からの利用者もある。

中学校の廃校、JA支所の廃止などにより生活サービス機能が低下しており、支所や公民館の新築、改築が求められている。

水はけが悪い水田が多く、ほ場整備が必要である。

針葉樹林が多く地区全体が暗い雰囲気である。

行事等への協力の負担が大きい。

### 〔地区のいち押しアイデア〕

長穂中学校跡地を地域コミュニティの拠点として有効に活用する。

関連グッズやキャラクターの開発などを通じて、「ほたるの里」としてPRを強化する  
未活用の温泉資源を有効に活用することで、集客促進を図る。

## 中須地区

### 〔地区の強み、弱み〕

棚田が地区を象徴する景観となっている。

棚田で生産される米のほか、中須梨、手作り豆腐などの特産品がある。

久保神楽や枕踊りといった伝統芸能もあり、中学生がそれらを継承する活動もみられる。

地区内では食事会を通じて住民同士のコミュニケーションが図られている。

大田原自然の家を核に、ツリーの会の開催、棚田清流の会の活動を通じた自然環境の保護、自然体験を通じた都市農村交流が展開されている。

平地が少なく、ほ場整備も遅れていることから、効率的な農業生産は困難となっている。

集客力のある観光名所や特産品がなく、地区内のゴルフ場も近年利用客が減少傾向にある。

高齢化の急速な進行に伴い、老人クラブをはじめ地域コミュニティ機能が低下しつつある。

### 〔地区のいち押しアイデア〕

担い手の高齢化と不足から地域活動の維持が困難となっている実態を踏まえ、都市住民の協力を得た棚田等の環境保全活動を推進する。

大田原自然の家を拠点とした自然体験活動を展開する。

地元食材を使った農家レストランを開設・運営し、都市農村交流を推進する。

## 須金地区

### 〔地区の強み、弱み〕

梨やぶどうの栽培が盛んで、観光農園も多数立地し、梨ぶどう祭りも開催されている。地区のぶどうを原料とした「徳山巨峰ワイン」は周南市を代表する特産品となっている。和紙の産地でもあり、須金和紙センターでは紙すきを体験できる。北山集落や峰畑集落から眺める雲海は他地区では見ることのできない絶景である。中学校の休校、JA店舗の廃止、ガソリンスタンドの廃業によって、生活サービスの低下が著しく、住民の生活の質の確保が大きな課題となっている。

### 〔地区のいち押しアイデア〕

観光農園や須金和紙センターを活用した観光交流の取組み実績を踏まえ、雲海やホテル、竹資源など新たな地域資源の活用も見据えつつ、都市農村交流の一層の推進を図る。山村留学制度の導入を検討する。その際、受け入れる児童・生徒に対して、学力だけでなく、人間力の強化を目的とする教育が展開できるようにする。

## 大津島地区

### 〔地区の強み、弱み〕

大津島は瀬戸内海に浮かぶ離島であるが、四国や九州まで見渡せる景観・眺望や新鮮な海産物などが他地区にない強みである。回天記念館や回天関連施設、八十八か所、十人墓、石風呂、海水浴場、宿泊施設などの観光交流資源が多くあり、「観光の島」としての振興が期待される。市内の中山間地域の中でも高齢化率が特に高く、地域活動の担い手が不足している。医療と買い物については島内でのサービスが充分でなく、船の運賃値下げ等を通じて、市街地での医療・小売サービスを利用しやすい環境整備が必要である。台風による被害の最小化に向けた対応が強く要望されている。

### 〔地区のいち押しアイデア〕

高齢化が著しく進展し、生活サービス機能や地域活動の維持が困難となっている実態を踏まえ、特に医療と小売機能の確保に努めるとともに、公共施設管理等に関する行政と住民の役割分担と協働のあり方を再検討する。島全体を活かした「観光の島」づくりを継続・発展させる。海や山の恵み、高齢者の知恵などを活用することにより、高齢者でも取り組みやすいコミュニティビジネスの開発・展開を図る。

## 和田地区

### 〔地区の強み、弱み〕

市街地に車で約15分の距離にあり、都市的サービスを楽しむやすい。

高瀬峡や千石岳に代表される豊かな自然資源に恵まれている。

高瀬茶やみそ、こんにゃく、農産加工所でつくるケーキ、磨き丸太などの特産品がある。

国指定の重要無形民族文化財の三作神楽や故・津田恒美投手といった文化資源もあり、地区内にある有名なお菓子屋と食事処には近隣からの集客もみられる。

道路管理や通信基盤整備が充分でなく、開発された工業団地も進出企業が少ない。

医療や買い物等の生活サービス機能が充分でなく、高齢者等にとって、市街地等への交通アクセスの確保や充実させることが喫緊の課題となっている。

### 〔地区のいち押しアイデア〕

必要な生活サービス機能を楽しむために、特に高齢者を対象とした公共交通手段の維持・充実に努める。

多彩な自然・生産資源を活用した子どもの体験活動等を通じて、都市農村交流を推進する。地域魅力のPRや特産物販売の拠点やルートのあり方について検討する。

## 八代地区

### 〔地区の強み、弱み〕

本州で唯一のナベツルの越冬地が最大の特色である。

「鶴いこいの里」を核とした都市農村交流が行われているほか、様々な住民グループが主体的にナベツルの生育環境の保護活動を展開している。

ツルにやさしい環境づくりを背景に、低農薬野菜の栽培・販売にも取り組んでいる。

近年、ナベツルの飛来数が減少している。

生活サービス機能が縮小する中で、地区内での機能確保とともに、高水地区等の地区外拠点への道路網整備、公共交通の充実を望む声が強い。

交通安全確保のため、道路への信号増設が求められている。

### 〔地区のいち押しアイデア〕

生活サービス機能の確保・充実に努めるとともに、高水地区等の地区外への交通アクセスを充実させ、隣接地区の生活サービス機能を利用しやすくする。

既存の活動をさらに発展させる形で、ナベツルの生育環境の保護活動を住民と行政の協働により推進する。

「ツルの里」のPRや特産品販売の拠点、ルートのあり方について検討する。



## 三丘地区

### 〔地区の強み、弱み〕

熊毛ICをはじめ地区外への交通基盤が整っている。

三丘温泉と呼鶴温泉、周南カントリークラブ、東善寺やすらぎの里などの観光交流施設、徳修館や穴戸家、松原八幡宮、桜田神社、出雲大社三丘分社などの文化施設、島田川や黒岩峡などの自然資源がある。

地域資源は豊富であるが、集客促進に向けた取組みが十分でなく、特に温泉施設の活用・PRが課題となっている。

島田川は台風や豪雨によって増水し、沿川農地が冠水することもあり、これを防ぐための河川整備や自主防災組織の設立も課題となっている。

子どもの安全確保のため、通学路への歩道整備も強く要望されている。

### 〔地区のいち押しアイデア〕

安全・安心な地域づくりに向けて、島田川の増水等に対処するための自主防災体制を確立するとともに、児童・生徒の通学路への歩道整備を推進する。

多彩な観光交流資源が分布していることと熊毛ICの立地という強みを活かし、観光交流資源のPRを強化するとともに、地区内のポイントを周遊できる仕組みを構築する。

## 高水地区

### 〔地区の強み、弱み〕

国道2号やJR岩徳線高水駅があり、また熊毛ICにも近く、交通基盤が整っている。

烏帽子岳や夫婦岩などの自然資源、高水神社や安国寺、高水塾跡、正覚寺、旧山陽道などの文化資源が多数立地している。

防犯活動や青少年育成活動、シルバー人材センター、高齢者スポーツなどが活発である。交通基盤が整っている半面、新幹線や国道2号沿線での騒音、新幹線沿線の水源枯渇などが問題になっている。

JR高水駅の駅舎等の整備が不十分である。

地域社会の課題として、地区社協の活動や地域防災体制が充分でない。

高水地区または旧熊毛町での広域的な自治振興組織の設立が望まれている。

### 〔地区のいち押しアイデア〕

住民自治の確立に向け、自主防災組織を含めた自治組織の充実を図るとともに、高水地区または熊毛地区全体を対象とする連合自治会を設立する。

JR高水駅周辺の整備を進め、駅舎等を住民自治活動の拠点として活用する。

旧熊毛町内の各地区間の連携を一層強化し、「熊毛」としてのイメージアップと観光PRの強化を図る。

## 鹿野地区

### 〔地区の強み、弱み〕

中心部は鹿野ICを有し、国道や県道の整備が進み、広域的な交通利便性に優れている。長野山緑地公園、せせらぎ・豊鹿里パーク、石船温泉など都市農村交流に活用可能な資源が多数立地している。

名水百選に選ばれた清流通りや潮音洞、金峰山の桜、大泉の大池、あざみヶ岳、鹿野ふるさと祭りなど、都市農村交流に活用できる。

米やワサビ、山代和紙といった特産物がある。

渋川をよくする会や三虫クラブといった自然資源の保全や体験に関わるグループ、高齢者の見守り活動などがあり、住民主導の取組みも比較的活発である。

交通基盤や都市農村交流について優越性がみられる一方、地域生活や地域社会に関する課題が数多くある。

災害避難場所の確保、乗合タクシーの利便性の改善、合併に伴う行政サービス機能の縮小に関する不便が指摘されている。

### 〔地区のいち押しアイデア〕

地区中心部を生活拠点として、生活サービス機能の維持・充実に努めるとともに、生活交通サービスを継続・充実させる。

自然資源を中心に多彩な観光交流資源が立地していることと広域交通の利便性を活かし、自然資源の保全と再生（植栽・植樹）に努めるとともに、体験プログラムの開発・提供等による都市農村交流を積極的に展開する。

未活用の温泉資源を有効に活用することで、集客促進を図る。

### (3) その他

- ・ワークショップの結果を今後の各地区のまちづくりの参考としてもらうため、他地区のアイデアを含めて参加者及び各地区内の全自治会に配布し、情報の共有を図りました。

周南市市民アンケート調査  
集計結果

平成21年3月  
周南市 総合政策部 企画課