

広 報

しゅうなん

5/1 2019 | Shunan

●主な掲載内容

新庁舎6月全館オープン …P2,3

人権イベント参加者募集中 …P4

子育て支援センターが新たに
オープンします! …P5

ともに築こう豊かな消費社会/
軽自動車税の減免申請 …P6

耐震化促進事業 …P7

みんなのひろば …P8,9

VOL

385

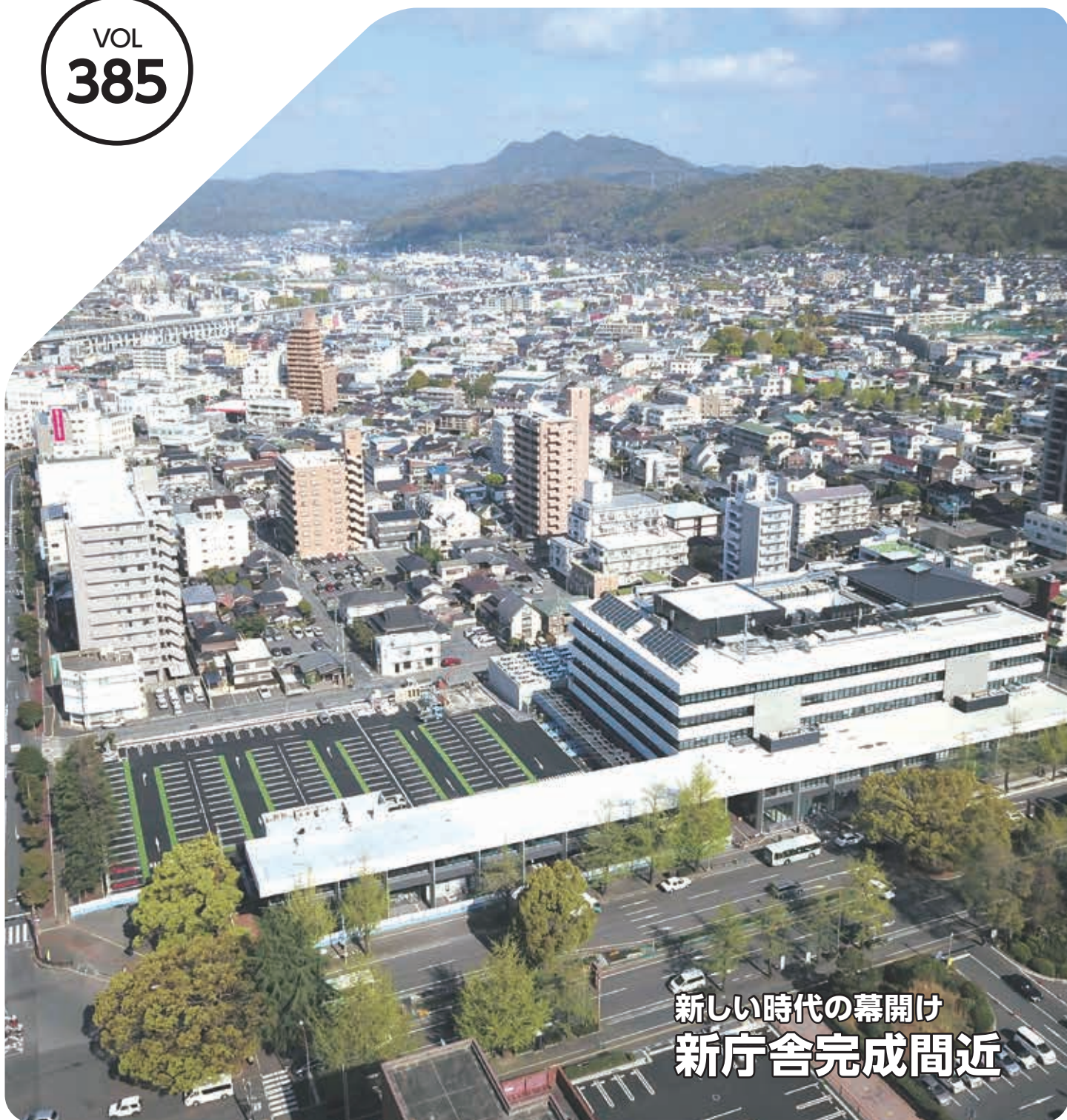

新しい時代の幕開け
新庁舎完成間近

～「安心」と「つながり」のまちづくり拠点～



新庁舎 6月全館オープン

6月1日(土)
10:00～

新庁舎完成記念式典・オープニングイベント開催

新庁舎完成記念式典 オープニングイベント

完成記念式典に併せて、市制施行15周年記念功労者表彰を行います。式典終了後、オープニングイベントを開催しますので、ぜひ来場してください。

平成28年度から進めてきた新庁舎建設工事が5月中旬に完了し、いよいよ6月に全館オープンします。

新庁舎は、全ての人が利用しやすく、気軽集える施設です。また、災害発生時にはその対策の中核となります。これから長い間、本市のまちづくりの拠点となる大切な施設です。



市民の皆さんが気軽集えるように、シビックプラットホーム(岐山通り沿いの2階建て、南北延長約140メートルの建物)には、シビック交流センター、多目的室、カフェ・レストラン、コンビニなどが設置されています。

新庁舎の特徴

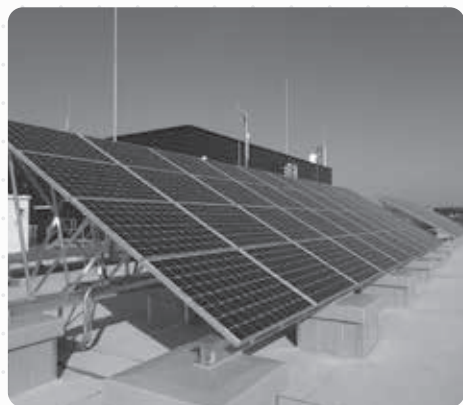

○吹き抜けを利用した重力換気システム、太陽光発電設備、LED照明、ペアガラス採用、雨水利用(トイレ洗浄水として)など、地球環境に配慮しています。



○本館に免震構造を採用し、災害時には市民の皆さんの安心安全を守る防災拠点として機能します。



もしもの事があっても
安心できるね

この
手続きは
あそこね

○本館の中央に吹き抜けを設けた、明るく見通しのよい庁舎です。
○できるだけワンフロアで行政手続きが完結するように、市民利用頻度の高い窓口を1階に配置しています。

問合せ 庁舎建設課庁舎建設担当 ☎0834-22-8153

シビックプラットホーム詳細図

シビック交流センター ▲…出入口 ㊦…エレベーター

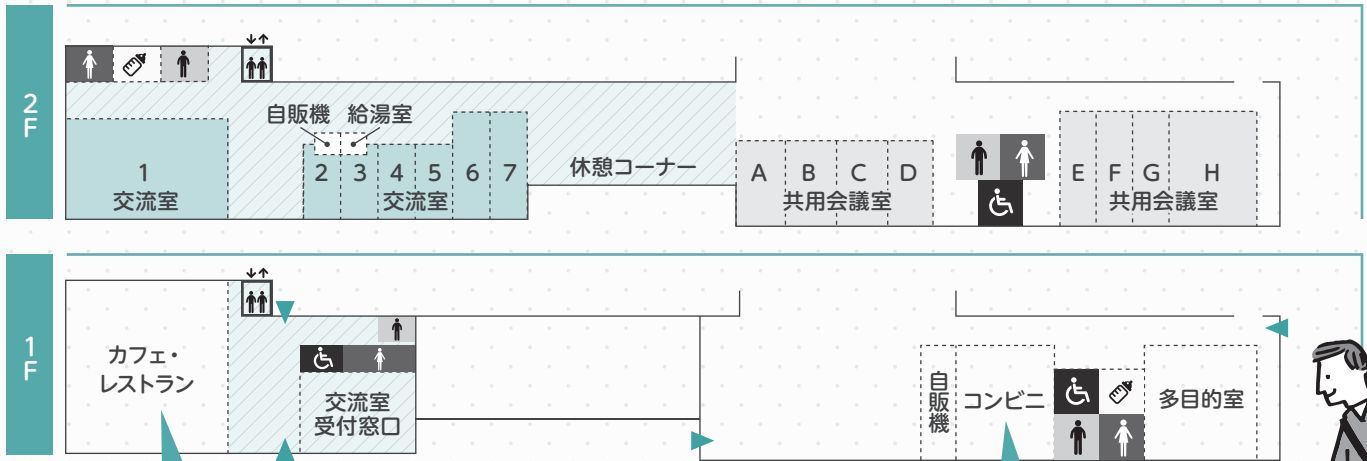

6月下旬
オープン
予定

オレンジ・カフェ カフェメニューから本格料理まで楽しめます

【営業時間】月～木曜日11時～20時30分
金・土曜日11時～21時30分 (休業日)火曜日
日曜日・祝日11時～20時30分



生活彩家 (ポプラ)

【営業時間】7時30分～19時 (休業日)土・日曜日、祝日
切手・収入印紙・県証紙の取り扱い
地元特産品や障害者施設の製品(文具など)もあります



詳細はこちら

配置図

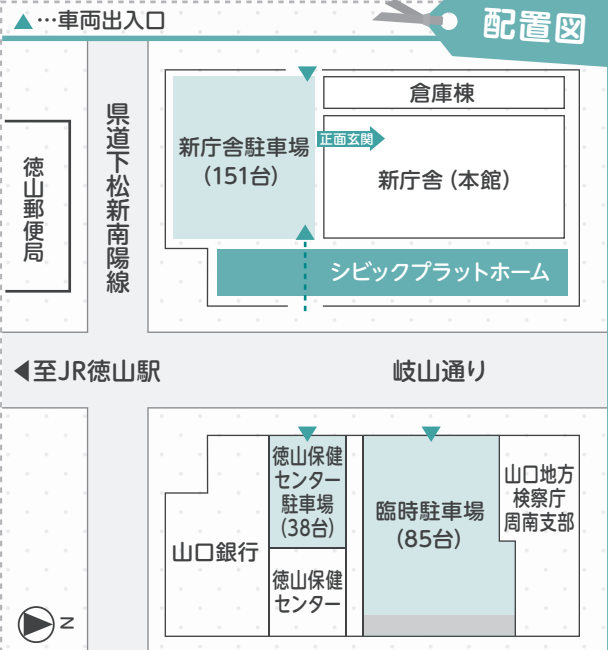

交流室

シビックプラットホームの2階には、市民の皆さんが会議などに使用できる「交流室」を7室設置しています。使用日の3カ月前から使用申請ができます。

また、シビックプラットホーム北側の1階「多目的室」および2階「共用会議室」は、行政使用の予定がなく空いていれば、「交流室」同様にご利用できます。ただし、使用料や申請受付方法が異なりますので、詳細は問い合わせください。



交流室の1時間あたりの使用料金

交流室名	面積	使用可能人数	使用料金	冷暖房使用料金
交流室1	約126㎡	66人	691円	140円
交流室2～5	約24㎡	12人	140円	32円
交流室6～7	約52㎡	24人	280円	64円

※使用可能時間9時～22時 (休館日12月29日～1月3日)
※料金合計額に10円未満の端数がある場合は、切り捨てとなります。

問合せ 行政管理課交流室受付窓口 ☎0834-228403

駐車料金



新庁舎駐車場には料金ゲートを設置し、6月3日(月)から運用を開始します。駐車料金は、1時間あたり100円です。ただし、平日の8時から16時までの入場の場合、どなたでも2時間無料で使用できます。

— 市役所に用事とは… —
窓口の手続き、交流室の使用、議会の傍聴、中央図書館の利用、カフェ・レストランの利用(2時間まで)、コンビニの利用(1時間まで)など

また、徳山保健センター駐車場、臨時駐車場にも料金ゲートを設置し、7月から運用を開始します。

市役所に用事がある場合

入場時間など	駐車料金
平日 8時～16時に入場	2時間無料 ※手続き不要
平日 16時～18時に入場	18時まで無料 ※手続き不要
上記以外の時間に入場	用事の時間は無料 ※手続きが必要です
土・日曜日、祝日	

市役所に用事がない場合

入場時間など	駐車料金
平日 8時～16時に入場	2時間無料 ※手続き不要
平日 16時～18時に入場	18時まで無料 ※手続き不要
上記以外の時間に入場	100円/1時間
土・日曜日、祝日	

※新庁舎、徳山保健センター駐車場は、12時間ごとに最大1,000円となります。
※臨時駐車場は24時間ごとに最大600円となります。

問合せ 行政管理課管理担当 ☎0834-22-8261

人権イベント 参加者募集中

対象:市内に在住、または通勤する人

受講料無料



申込み 期限までに、住所・氏名・電話番号を、電話・ファクスで、人権教育課人権教育担当 ☎0834-22-8620 ㊚0834-22-8814

分かりやすく!半日で学べる!

ハートフル人権セミナー

「人権」ってなあに?

時 間 9時30分~12時10分
申込期限 各開催日の10日前

※★マークのある開催日は
14時~16時40分

身のまわりの人権課題
について一緒に考えて
みませんか。



開催日	会 場	テーマ
6月 3日(月)	周南市役所	LGBT
11日(火)	須々万市民センター別館	高齢者
13日(木)★	ソレーネ周南	性の多様性について
19日(水)	岐山市民センター	障害者
21日(金)	菊川市民センター	高齢者
25日(火)	勝間ふれあいセンター	男女共同参画
28日(金)★	桜木小学校	インターネット
7月 3日(水)	久米市民センター	子ども
5日(金)	秋月市民センター	外国人
9日(火)	コアプラザかの	自然災害
9月 3日(火)	夜市市民センター	男女共同参画
5日(木)	三丘市民センター	同和問題
13日(金)	櫛浜市民センター	障害者
24日(火)	周陽小学校	インターネット
10月 3日(木)	学び・交流プラザ	ハンセン病
7日(月)	今宿市民センター	子ども
10日(木)	新南陽ふれあいセンター	同和問題
11月 6日(水)★	遠石小学校	子ども

6月3日(月)テーマ「LGBT」

講話

性はグラデーション
-多様な“私たちの性”と人権-

講師紹介

同性愛を公言しながら公立中学校で6年間勤務。性的マイノリティの人権を題材とした道徳の授業や教職員に向けた研修を行う。



広島修道大学
非常勤講師
眞野 豊

講師より:多様な“私たちの性”について、まずは知ることから始めてみませんか?

6月13日(木)テーマ「性の多様性について」

講話

性別違和についての
理解と対応
-みんな違ってみんないい-

講師紹介

日々の診療に携わる一方で、性教育をはじめ多岐に渡るテーマで精力的に地域や学校などで講演活動を行う。



針間産婦人科 院長
金子 法子

講師より:性的マイノリティについて理解を深めることができるよう、基礎知識を分かりやすく解説します。

受講者の声



人権って固いイメージがありましたが、いろいろな人の意見を聞くことができ、自分の考えが広がりました。

バスに乗って現地で学ぶ!

人権ステップアップセミナー



日 時	場 所	内 容	定員	申込期限
7月11日(木) 7時30分~19時30分	国立療養所菊池恵楓園(熊本県)	ハンセン病問題について学びます。	26人	6月28日(金)
9月26日(木) 9時00分~15時30分	共栄養育園 セルプ周陽 山口県立周南総合支援学校	児童看護施設や障害者支援施設を訪問します。	20人	9月 6日(金)
10月31日(木) 11時30分~17時30分	山口南総合センター(山口市)	障害者問題についての講演会です。	20人	10月 4日(金)

※定員は、受け付け順です。

受講者の声



ハンセン病に対する偏見や差別について知ることができました。施設の見学や元患者さんのお話が聞け、貴重な経験となりました。



子育て支援センターが 新たにオープン します!



6月1日(土)から「尚白子育て支援センター」を開設します。

子育て支援センターは、乳幼児親子が集い交流したり、安心して子育てに向き合えるよう、サポートする場です。新たな居場所として、尚白子育て支援センターを開設しますのでぜひ利用してください。

また、市内で唯一、毎週土曜日に終日開所する施設として、家族でより利用しやすくなりました。

実施日や時間帯は、次のとおりです。

なお、開設までの準備期間は、今宿子育てひろばを引き続き開設しています。

5月31日(金)まで			
名称	開設日	時間	場所
今宿子育てひろば	毎週金曜日	9時～12時 13時～16時	尚白園1階 和室
6月1日(土)から			
名称	開設日	時間	場所
尚白子育て支援センター	月～水・金・土曜日	9時～12時 13時～16時	新宿通6-1-25

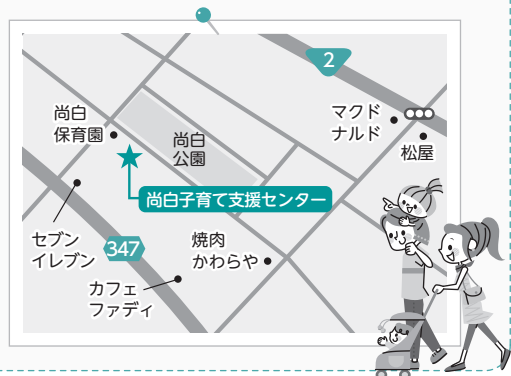

平成31年度の変更点

利用対象者を拡充します!

これまで0歳から3歳までの子どもとその保護者を利用対象者としていましたが、今年度より一部のセンターで、4歳以上の保育園や幼稚園に通う未就学の子どもとその保護者も利用できるようになりました。



4歳以上利用可能施設一覧

名称	開設日	時間
子育て交流センター ぞうさんの家	毎週 水・木曜日	13時～16時
尚白子育て支援センター	毎週 水・土曜日	13時～16時
鹿野子育て支援センター	毎週 火・水・木曜日	9時30分～12時 13時～15時30分

須々万子育てひろばの実施日変更

「須々万子育てひろば」は、毎週金曜日に須々万市民センター別館で実施していましたが、今年度から毎月第2・4金曜日に実施日を変更します。

名称	開設日	時間	場所
須々万子育てひろば	毎月 第2・4金曜日	9時30分～ 11時30分	須々万市民 センター別館 2階和室

問合せ

次世代支援課
次世代支援担当
☎0834-22-8457



5月は消費者月間です

ともに築こう 豊かな 消費社会

～誰一人取り残さない2019～



周南市消費者 見守りネットワーク協議会

コミュニティ推進連絡協議会、民生委員児童委員協議会、社会福祉協議会、身体障害者団体連合会、老人クラブ連合会、人権擁護委員協議会、介護支援専門員協会、消費者協会、弁護士会周南地区会、地域包括支援センター、総合相談支援センター、警察署、市地域福祉課、市障害者支援課、総合支所市民相談担当課など、計27団体

くらし豊かに消費生活展

期間：5月13日(月)～24日(金)

※詳細は情報ひろば(12ページ)

問合せ

生活安全課消費生活センター
☎0834-22-8321
FAX0834-22-8243

毎年5月は「消費者月間」です。さまざまな主体が当事者として、それぞれの役割において暮らしを取り巻く問題について考え、行動するため期間です。
各年代に応じた消費者教育により、消費者自らが社会的課題に目を向け、解決していくことが重要です。家庭や地域とのつながりを大切に

ながら、消費者が主役の安心・安全で豊かに暮らすことができる社会の実現に向け、一人ひとりが取り組んで行きましょう。
市では、消費生活センターの周知・機能強化、消費者被害防止の見守り支援に取り組んできましたが、この取り組みを、より一層推進するため、平成29年8月、さまざまな組織が連携して高齢者や障害のある人などを見守る「周南市消費者見守りネットワーク協議会」を設置しました。
本協議会の活動を通じて、消費者被害の未然防止・拡大防止を一層推進していきます。



軽自動車税の 減免申請

減免申請

心身に障害のある人、またはその人と生計を同じにする人が納税義務者で、障害のある人が生業・通院・通学などに使用する場合に、軽自動車税が減免されます。

に障害のある人それぞれ必要です)

2 運転者の運転免許証

3 平成31年度の軽自動車税納税通知書(4月下旬に発送予定)

4 身体障害者手帳、戦傷病者手帳、療育手帳、精神障害者保健福祉手帳のいずれか

5 障害のある人と生計を同じにする人が所有または運転する場合は、扶養が確認できる健康保険証など

6 車の所有者のマイナンバーが確認できるもの(マイナンバーカード、通知カードなど)

▼申請期限

5月31日(金)

▼場所

課税課市民税担当、総合支所税担当、支所

問合せ 課税課市民税担当

☎0834-22-8273
FAX0834-33-7706

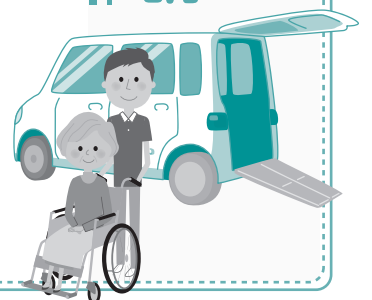

耐震化促進事業

受付期間 5月14日(火)~11月29日(金)

あなたの家は地震が
来ても大丈夫ですか？



近年、国内各地で大地震が発生し、住宅や建築物の倒壊などにより、人命や財産への被害が多く発生しています。

昭和56年5月以前に建てられた住宅は、大きな地震により倒壊するおそれがあります。

次の①~⑤に該当する住宅は、耐震診断や耐震改修をおすすめします。

- ① 建物の形が四角形ではない住宅
- ② 一方向に壁の少ない方向がある。
- ③ 瓦葺きで、重い屋根である。
- ④ 基礎にひび割れがあり、ずれなどがある。
- ⑤ 1階と2階の壁の位置が異なる。2階の壁の真下に壁または柱が無い。

ブロック塀などの
安全対策について



地震などにより、道路に面するブロック塀が倒壊した場合、通行人に危害が及んだり、避難・救援活動の支障となったりする可能性があります。市内においても多数のブロック塀が存在します。ブロック塀のような私的財産は、所有者の責任において管理するのが基本です。既存ブロック塀の所有者は、今一度安全

点検をしてください。

ブロック塀の点検は「ブロック塀の点検のチェックポイント」で、外観について自己点検を行うことができます。一つでも不適合があれば危険ですので、専門知識のある建築士などに相談してください。

※安全点検の詳細やブロック塀の点検のチェックポイントは、市ホームページで確認してください。

下記QRコードから
ホームページへ
アクセスできます

問合せ 建築指導課指導担当 ☎083-4228423

耐震化促進事業



市では、住宅・建築物の耐震化を促進するため、次の4つの支援を行っています。大切な家族や財産を守るため、活用してください。

① 木造住宅耐震診断事業

次の全ての要件に該当する人に、無料で耐震診断員を派遣します。

対象者 ▼対象になる住宅の所有者
▼市税を滞納していないこと
▼暴力団員でないこと

対象住宅 ▼昭和56年5月31日以前に着工された、市内にある一戸建て住宅
▼在来軸組工法、枠組壁工法

たは伝統工法で建築された木造住宅
▼階数が3階以下
▼併用住宅の場合台は、居住部分の床面積が延床面積の2分の1以上を占めること

※昭和56年6月1日以降に増築がある住宅は、対象にならない場合があります。
募集件数 25件

② 木造住宅耐震改修事業

木造住宅の耐震改修を実施する人に、その費用の一部を補助します。

対象者・住宅 木造住宅耐震診断事業の要件に該当する人・住宅

対象になる耐震改修 ▼次の全ての要件に該当する耐震改修▼住宅の所有者が実施する耐震改修▼建築士事務所に所属する建築士が、日本建築防災協会発行の「木造住宅の耐震診断と補強方法」により行った耐震診断の結果、上部構造評点が1.0未満とされた住宅を0.7以上とし、かつ評点が向上する耐震改修

工事完了期限 ▼令和2年1月31日(金)

補助金額 耐震改修工事に要する費用(消費税相当額を除く)の5分の4以内の額で、100万円を上限
募集件数 5件

③ 多利用建築物耐震診断事業

多数の人が利用する公共的建築物(学校・病院・福祉施設など)の耐震診断を実施する人に、その費用の一部を補助します。

募集件数 1件

④ 避難路沿道等ブロック塀等除却事業

通学路などに面し、倒壊の危険があるブロック塀などを除却する人に、除却工事費の一部を補助します。

対象者 ▼対象になるブロック塀などの所有者▼市税を滞納していないこと
▼暴力団員でないこと

対象になる除去工事 ▼基本的な方針に基づく耐震診断、または構造に応じた点検表による点検の結果、倒壊の危険性があると判断されたブロック塀などを全て除却する工事

工事完了期限 ▼12月31日(火)

補助金額 除却工事に要する費用(消費税相当額を除く)と基準額の違いが少ない額の3分の2以内の額で、10万円を上限
募集件数 20件

①④共通

※過去に同一の事業で補助金などを受けている場合、または補助決定前に着手した場合は対象外です。
※詳しい要件や手続きに必要なものがありますので、市ホームページで確認するか問い合わせください。

下記QRコードから
ホームページへ
アクセスできます



問合せ 住宅課住宅企画担当 ☎083-4228334

診断して
適切な改修を

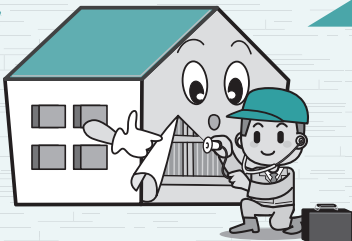

「平成」という元号の名前が好きでした。令和には、勉強をもっと頑張りたいです。



この春子どもが入園と入学をし、我が家にとって新しい幕開けです。新しい人とのつながりを大切にしたいです。



新元号は想像もしていなかった字でした。自分の名前の一部に「令」があるのでうれしかったです。



親戚の小さい子どもたちと遊ぶのが楽しみです。この子たちにとっても平和な時代になってほしいです。



家族が健康でいられるように頑張りたいです。



若者が増えて活気のある町になってほしいです。



いま、令和ベビーがお腹にいます！子育てのしやすい町になってほしいです。



日本の文化の美しさ・豊かさに目を向けたいです。



「令和」

への思いを
聞きました

周南市役所 新規採用職員にも聞いてみました！

平成は、ずっと付き添ってきた親友のような存在でした。自分が「平」穏に「成」長できた、愛着のある時代でした。何事もスタートが肝心となるので初めから失敗を恐れず行動し、早く仕事を覚えて一人前の市職員になりたいです。



収納課職員

「令」名(良い評判)が高い周南市の一員として、「和」する心を持ち続けて、一生懸命仕事に励んでいきたいです。笑顔と活気あふれる市役所を中心として、まちが賑わいたくさんの人が暮らし続けたいと思う周南市をつくってきたいです。



地域福祉課職員



3.21
Thu

周南市場
ふく魚介類供養祭

地方卸売市場水産物市場



「ふく」や「魚介類」など、海の恵みへの感謝と冥福を祈るため、地元の漁業者や飲食店関係者ら約200人が参列しました。

3.26
Tue

共創プロジェクト発表会・交流会

学び・交流プラザ



認定プロジェクトの成果発表や講演が開催されました。参加者は交流会で親睦を深め、地域の未来を語り合いました。

3.30
Sat

夜桜開園

徳山動物園



3月30日(土)、4月6日(土)と園内の桜がライトアップされ、幻想的な雰囲気の中で、昼間は見るできない動物たちの様子を楽しみました。

4.5
Fri

狂犬病予防注射

市内各地



4月5日(金)～25日(木)の間、狂犬病の予防注射のため、たくさんの方の犬と飼い主の皆さんが会場に足を運びました。



中央図書館

児玉文庫貸出箱▲

中央図書館は「児玉文庫メモリアル」と愛称を付けました。児玉文庫は、明治36年(1903年)に郷土の偉人・児玉源太郎が後進の育成を願って、私財を投じて開設した私立図書館です。戦災により焼失しましたが、それまでの間、郷土の文化の向上に大きく貢献しました。

文庫の門標や焼失を逃れた蔵書など、ゆかりのものを展示するコーナーを併せて開設しました。ぜひ来館し、その貴重な資料をご覧ください。

問合せ／中央図書館 ☎0834-22-8682



天空カフェ

オススメ! 【住所】 鹿野上水ヶ浴 (長野山ロッジ内)
【時間】 8時～17時(ラストオーダー16時30分)
【期間】 11月まで無休
【駐車】 20台

山開きを迎えた長野山の山頂にある「天空カフェ」は、鹿野産大豆やこんにゃくなど地元の素材を使用した各種メニュー(定食は要予約 ☎0834-68-3481)を提供し、山を訪れる人のくつろぎスポットとして親しまれています。

地産地消推進店

地場製品の生産及び消費の拡大を目的に、それらを積極的に取り扱う店舗などを「地産地消推進店」として認定しています。 [周南市 地産地消推進店] 検索

問合せ 農林課6次産業化・地産地消担当 ☎0834-22-8369



NEWS
お知らせ

事業所に調査員が訪問(工業統計調査)

国や県などの行政施策の基礎資料とするため、6月1日現在で、工業統計調査を行います。5月中旬から6月にかけて、調査員が訪問します。

調査票に記入した内容は、統計調査以外に使用することはありません。

調査員は、必ず身分証を携帯しています。調査員を装った、かたり詐欺に注意してください。

対象 製造業に属する事業所

問合せ 行政管理課統計担当

☎0834-22-8263

インシシなどの防護柵資材購入費を補助

対象 市内に農地を所有し、トタンや電気柵、フェンス(ネット)などを令和2年2月末までに共同で設置する農家や団体

補助額 資材購入費の2分の1以内

※予算に限りがあるので、年度途中で補助を締め切ることがあります。

申込み 5月7日(火)から、申請書を、持参・郵送で、〒458655 岐山通1-1 農林課有害鳥獣対策室 ☎0834-22-8151、総合支所産業土木担当、支所

窓口でタブレット端末を使ったマイナンバーカードの申請

タブレット端末を使ったマイナンバーカードの申請補助サービスを行っています。写真撮影およびオンライン申請を市民課職員が行いますので、簡単に手続きができます。

公的な身分証明として使用できるほか、マイナンバーカードを使って全国のコンビニで住民票の写しなどを取得することができます。

写真撮影から申請終了まで、

約15分です。

※通知カード、通知カードに同封した申請書、写真付きの本人確認書類が必要です。無い場合は、問い合わせてください。

※申請後、約1カ月で受け取ることができ、費用は無料です。

問合せ 市民課異動届出担当 ☎0834-22-8292

風しんの定期予防接種を受けていない世代の男性の予防接種

令和3年度までの3年間で、昭和37年4月2日から昭和54年4月1日の間に生まれた男性を対象に、風しんの無料抗体検査と定期接種を実施します。

今年度のクーポン券送付対象

昭和47年4月2日から昭和54年4月1日の間に生まれた男性

受診方法 4月下旬に、クーポン券を郵送します。届いたクーポン券を持参して、医療機関または職場健診などで抗体検査を受けてください。

※次年度対象の昭和37年4月2日から昭和47年4月1日までの間に生まれた男性で、今年度に検査を希望する人には

お知らせ

改元に伴う元号表記の取り扱い

市からの文書(納税通知書や国民健康保険の被保険者証などを含む)は、従来から元号を使用しています。

改元に伴い、元号は「平成」から「令和」となりますが、市の文書の中には、事務処理の都合などで、改元後の日付が「平成」の表記になっているものがあります。

このような文書でも、法律上の効果は変わりがなく、有効な文書として取り扱いますので「平成31年(年度)」を「令和元年(年度)」とするなど、日付の読み替えをしてください。

問合せ 行政管理課文書法務室 ☎0834-22-82601

クーポン券を発行しますので連絡してください。

※抗体検査の結果、抗体価が低かった場合は、医療機関で予防接種を受けてください。

実施医療機関 市ホームページで確認してください。

問合せ 健康づくり推進課

母子保健担当 ☎0834-22-8553

防災資機材を整備

榊浜自治会連合会が、自治総合センターの宝くじ助成金で、非常用テント、非常用ベッド、炊き出し用かまどセット、避難所用スポットエアコン、防災訓練

用消火器などの防災資機材を整備しました。

市内の自主防災組織に貸出可能です。

問合せ 防災危機管理課防災

危機管理担当 ☎0834-22-8208

もやいネット支援事業者との協定

市では、地域の方々と関わりのある事業者の皆さんと協定を結び、高齢者などの見守り活動に取り組んでいます。

このたび、三井住友海上あいおい生命保険と69社目の協定を締結しました。

問合せ 地域福祉課もやいネットセンター 担当 ☎0834-22-8200

ワンワン銀行

生後3週間から3カ月までの、子犬の譲渡会です。
 家で子犬が産まれ、新たな飼い主が見つからず困っている人は、子犬を連れて参加できません。また、子犬を譲り受け、新たな飼い主になろうとする人も参加できません。

加つてください。

日時 5月19日(日)9時~10時

(小雨決行。悪天候の場合は、26日(日)に延期)

※譲り渡す人は、市内に住民登録がある人に限ります。会場が新たな飼い主が見つからなかった子犬は持ち帰ってください。
 ※譲り受ける人は、責任をもって終生飼育できる人に限ります。なお、満70歳以上の高齢者のみの世帯の人、または未成年者だけで来場の人には譲渡できません。

場所 大迫田墓地前

問合せ 環境政策課生活衛生担当 ☎0834-22-8322

児童福祉週間

5月5日(祝)から11日(土)は、児童福祉週間です。次代を担う子どもたちが健やかに成長することを願い、啓発事業の一環として、動物園にこいのぼりを5月6日(休)まで掲揚します。

皆さんもこの機会に、子どもや子育て家庭、地域の子育てについて考えてみませんか。

問合せ 次世代支援課次世代支援担当 ☎0834-22-8457

相談

住宅無料相談会

建物の新築、増改築、耐震化などについて、相談に応じます。

日時 5月11日(土)、25日(土)13時~16時

場所 市役所仮庁舎別館(旧勤労福祉センター)

問合せ 住宅課住宅企画担当 ☎0834-22-8334、県建築士会徳山支部 ☎0834-28-5226

講座・講演

ファミリーサポートセンター講習会

対象 ファミリーサポートセンター会員や、ファミリーサポート事業に関心のある市内在住の人、子育て交流センター利用の親子

日時 5月10日(金)10時~11時30分

場所 子育て交流センター

内容 救急救命法(人口呼吸法)、避難訓練、消火訓練、消防車見学

講師 中央消防署救急救命士
 参加料 無料
 申込み 電話で、ファミリーサ

重度心身障害児福祉手当

特別児童扶養手当の支給

重度心身障害児福祉手当

対象 次の要件のいずれかに該当する、20歳未満の障害がある児童と生計を同じくする保護者で、市内に在住し、6カ月以上居住している人

障害児の要件

▼身体障害者手帳1~3級、療育手帳A、精神障害者保健福祉手帳1級・2級のいずれかを

持っている在宅の人▼児童相談所または知的障害者更生相談所で、知的障害の程度が重度・中度と判定された在宅の人

支給月額 障害の程度により、2500円または4200円

持参物 印鑑・障害名や等級が確認できる手帳など

特別児童扶養手当

対象 次の要件のいずれかに該当する、20歳未満の障害がある児童を監護する父母、または父母に代わって児童を養育している人

障害児の要件

▼精神の発達が遅滞しているため、日常の生活で著しい制限を受ける状態にある▼身体に中度以上の障害がある、または長期の安静を必要とする状態にある▼統合失調症や、てんかん病、てんかん症などの精神障害などによって日常生活で著しい制限を受ける状態にある

※支給要件には、障害年金の受給や福祉施設に入所、受給者の所得などの制限があります。

※状況により提出する書類が異なりますので、詳しくは問い合わせください。

いずれも

申込み 持参で、障害者支援課障害者福祉担当 ☎0834-22-8387、総合支所障害福祉担当課

(新南陽 ☎0834-61-4113、熊毛 ☎0833-92-0012、鹿野 ☎0834-68-2332)

図書館の催し

■新南陽図書館

5月10日(金) 10時~12時 ●短歌をつくる会
 5月11日(土) 14時~15時 ●おはなし会
 5月17日(金) 10時~12時 ●あけぼの読書会

■ゆめプラザ熊毛

5月11日(土) 10時30分~11時30分 ●よみぎかせの会

●問合せ / ▼新南陽図書館 ☎0834-62-1150
 ▼熊毛図書館 ☎0833-92-0179

ポートセンター ☎0834・32-8191、子育て交流センター ☎0834・32-8181
問合せ 次世代支援課 ことも家庭相談室 ☎0834・22-8452

大人の発達障害セミナー キックオフセミナー

大人の発達障害について、広く知ってもらうため講演会を開催します。

日時 5月29日(水)18時30分～20時30分
場所 市役所1階多目的室

講演 子どもから大人へ、発達障害のある人の成長にかかわって見えてきたこと～家族・支援者と共に～

講師 藤田久美さん(大学教授)

参加料 無料

問合せ 障害者支援課障害者支援担当 ☎0834・22-8463・☎0834・22-8464・☎shogaituku@city.shunan.lg.jp

くらし豊かに消費生活展

消費者月問の一環として、くらし豊かに消費生活展」を開催します。

期間 5月13日(月)～24日(金)
内容 悪質商法、詐欺から守る

方法、子どもを守るサポート情報、周南消費者協会の活動紹介

司法書士による無料法律相談会

日時 5月18日(土)9時30分～12時
内容 相続関係、家・土地を始めとする相続問題、日常生活のトラブルから成年後見、終活問題

※相談時間は、1人30分程度で秘密は厳守します。なるべく事前に予約してください。

DVD上映
日時 5月18日(土)9時30分～12時

内容 DVD上映…もったいな**いば**あさんと考えよう。地球で起きている10の問題

場所 コアプラザかの

参加料 無料

問合せ 生活安全課消費生活センター ☎0834・22-8331

写仏のススメ『仏を描こう。仏と親しもう。』

今回の写仏は、仏様の姿を写し描く、初心者向けの体験講座です。集中力を養うとともに、脳の活性化にも効果的とされています。心静かに、心清く、自分自身と向き合ってみませんか？

気軽にラフな服装で写仏にチャレンジしてみましよう。

日時 5月21日(火)14時～15時

場所 徳山駅前図書館

講師 原田宗隆さん(住職)

定員 20人

参加料 500円(子ども食堂の寄付を含む)

※筆(ペン)、色鉛筆持ち込み可。

申込み 5月20日(月)まで、徳山駅前図書館3階力ウンター

で、整理券を配布します。

※無くなり次第終了。

※電話での予約は、できません。

問合せ 徳山駅前図書館 ☎0834・34-0834



西緑地樹木観察会

日時 5月18日(土)9時～12時
集合場所 西緑地公園(万葉亭前)

内容 自然とのふれあいや西緑地の貴重な樹木・植物についての学習

定員 25人(受け付け順)

参加料 無料

持参物 筆記用具、運動靴、動きやすい服装

申込み 5月7日(火)～14日

お知らせ

手話通訳者の総合支所巡回は事前に予約が必要です

手話通訳者は、通訳、聴覚障害者などの生活相談や手話指導などを行っています。

これまで、定期的に総合支所を巡回していましたが、事前に予約した日時に

総合支所へ巡回する方法へ変更します。

申込み 障害者支援課障害者福祉担当 ☎0834・22-8387・☎0834・22-8464

場所 道の駅ソレーネ周南

内容 音楽やダンスのステージイベント、花弁(かき)オークション、屋

台村、軽トラ市、特産品販売、餅つき、餅まき、湯野温泉の足湯

体験コーナーなど

問合せ 農林課6次産業化

地産地消担当 ☎0834・22-8369、ソレーネ周南イベン

ト実行委員会 ☎0834・83-3303

定員 80人(当日、13時から整理券を配布)

参加料 無料

問合せ 地域医療課病院管理

室 ☎0834・61-3092、新

南陽市民病院 ☎0834・61-2500

ソレーネ周南5周年祭

日時 5月19日(日)9時～15時

「三作神楽」を特別に鑑賞。三作神楽保存会の案内により、河内社などゆかりの地を歩きます。また、夏の風物詩「ホテル」の

三作神楽特別鑑賞とゆかりの地バスツアー

国指定重要無形民俗文化財に登録されている和地区の

「三作神楽」を特別に鑑賞。三作神楽保存会の案内により、河内社などゆかりの地を歩きます。また、夏の風物詩「ホテル」の

市奨学金の申込みが始まります!

経済的な理由で修学が困難な人に対する、市の奨学金制度です。

対象 4月に、高等学校(専攻科含む)・高専・大学・専修学校(高等・専門課程)に在学する人で、申請時に保護者が市内に住所を有する人(他の奨学金制度で貸付けを受けていない、またはその予定がないこと)

種類と金額(月額)

種類	金額	備考
一般奨学金(貸付型)	18,000円 ~35,000円	学校区分によって金額が異なります。
定住促進奨学金(貸付型)	10,000円 (一般奨学金に上乘せ)	高等学校専攻科、大学、高専(4~5年、専攻科)、専修学校(専門課程)に在学する人で、卒業後市内に定住する意思を持つ人。なお、定住促進奨学金の貸付け決定を受け、卒業後、継続して3年以上、市内に定住した人は、定住促進奨学金については償還を免除します。
修学支援奨学金(給付型)	10,000円 (一般奨学金に上乘せ)	経済的理由により著しく修学が困難な人が対象で、修学支援奨学金については償還の必要はありません。

募集人数 25人程度(修学支援奨学金は10人程度)

受付期間 5月7日(火)~6月10日(月)

申込み 必要書類を、持参・郵送で、〒745-8655岐山通1-1教育政策課教育政策担当 ☎0834-22-8532

観賞を行います。(悪天候の場合は、ホテル観賞を中止する場合があります)
日時 6月15日(土)15時~21時
集合解散場所 JR徳山駅みなと口
定員 25人(受け付け順)
参加料 6000円(交通費・夕食弁当代・三作神楽に関する費用諸経費含む)
持参物 歩きやすい服装・靴
申込み 5月24日(金)までに、住

所・氏名・電話番号を、持参・電話で、〒745-0033みなみ銀座1-8観光案内所まちのポート ☎0834-22-8691
問合せ 観光交流課観光振興担当 ☎0834-22-8372



募集

県要約筆記者養成講座

厚生労働省の定める要約筆記者養成カリキュラムに基づき、手話とパソコンによる聴覚障害者とのコミュニケーション技術の習得に熱意のある人
日時 6月8日~11月16日の毎週土曜日10時~17時
対象 県内に在住で、要約筆記による聴覚障害者とのコミュニケーション技術の習得に熱意のある人

場所 県聴覚障害者情報センター(山口市)ほか
定員 20人
参加料 無料(ただし、テキスト代として3600円)
持参物 パソコン希望の人は、ノートパソコン(Windows以上およびLANケーブル)
申込み 5月27日(月)までに、申込書を、郵送(92円切手を貼付し、宛名に住所・氏名を記入した返信用封筒(長形3号)を同封)で、〒747-1221山口市鑄銭司南原2364-1県聴覚障害者情報センター
問合せ 障害者支援課障害者福祉担当 ☎0834-22-8387

居場所として、学習の支援、食事の提供を行う「子どもハウス」で一緒に勉強を教えたり、調理をしたりするボランティアスタッフを募集します。
対象 子どもの居場所づくり事業に関心のある人
日時・場所 ▼子どもハウスA米：毎月第2・4土曜日10時30分~14時▼子どもハウス富田：毎月第1・3水曜日16時30分~20時
申込み 5月31日(金)までに、徳山社会福祉センター・新南陽総合福祉センターで配布する申込用紙を、持参・電話・ファクス・Eメールで、〒745-8529速玉町3-17市社会福祉協議会 ☎0834-22-9988・☎0834-22-8713・✉chik@shunan-shakyo.or.jp
問合せ 次世代支援課次世代支援担当 ☎0834-22-8457

自衛官採用試験

募集種目 自衛官候補生(男子・女子)

対象 18歳以上33歳未満の人

試験日 6月22日(土)

※受け付けは、年間を通して行っていきます。

問合せ 自衛隊周南地域事務所 ☎0834-317097

子どもハウスボランティアスタッフ

放課後に、子どもたちだけで過ごすことの多い児童・生徒の

新規市観光ボランティアガイド(大津島)募集と実地研修会

市観光ボランティアガイドとして、大津島を案内できる人を対象に実地研修会を行います。回天記念館や訓練基地跡など、

	日時	場所	問合せ
行政相談	5月 8日(水) 13時~15時	市役所 2階 会議室	A
	5月 9日(木) 9時~12時	コアプラザかの	A
	5月14日(火) 13時30分~15時30分	ゆめプラザ熊毛	A
	5月15日(水) 9時~11時30分	菊川市民センター	A
	5月15日(水) 13時~15時30分	夜市市民センター	A
	5月16日(木) 10時30分~12時30分、13時~15時	学び・交流プラザ	A

	日時	場所	問合せ
無料法律相談	5月15日(水) 9時~12時	新南陽ふれあいセンター	B
※定員12人、5月7日(火)8時30分から予約を受け付けます。			

	日時	場所	問合せ
人権擁護相談・心配ごと相談	5月 8日(水) 9時~12時	人権推進課	C
	5月 9日(木) 9時~12時	コアプラザかの	D
	5月14日(火) 13時30分~15時30分	ゆめプラザ熊毛	E
	5月16日(木) 9時~12時	新南陽総合福祉センター	F
	5月28日(火) 13時30分~15時30分	鶴いこいの里交流センター	E

A生活安全課市民相談センター☎0834-22-8320、山口行政監視行政相談センター☎083-922-1591 B新南陽総合支所市民福祉課☎0834-61-4104 C人権推進課☎0834-22-8456 D鹿野総合支所地域政策課☎0834-68-2331 E熊毛総合支所地域政策課☎0833-92-0008 F新南陽総合支所地域政策課☎0834-61-4215

大津島・馬島地区を研修します。
対象 今年度から、ボランティアアガイド(大津島班)として案内できる人
日時 5月26日(日)7時40分~11時30分
集合解散場所 大津島巡航フェリーのりば
定員 5人(受け付け順)
参加料 無料(往復のフェリー代は各自負担)

持参物 歩きやすい服装靴
申込み 5月20日(月)までに、氏名・住所・電話番号・年齢・申込動機(自由形式)を、郵送・ファクスで、〒745、0033みなみ銀座1-8 観光案内所まのポート ☎0834-338425 ☎0834-228691 ☎0834-338425
問合せ 観光交流課観光振興担当 ☎0834-228372

伝言板

皆さんの活動耳より情報

■ニューモラル学習会

●日時/5月12日(日)13時30分~15時20分 ●場所/徳山保健センター ●演題/心のつかいかた ●講師/岩崎義夫さん(生涯学習講師) ●受講料/無料 ●問合せ/徳山モロロジー事務所 大下さん ☎0834-84-0656

■中央地区市民センター(とくやま)パッチワーク教室作品発表会

●日時/5月17日(金)~19日(日)10時~17時(最終日は、16時) ●場所/文化会館 ●問合せ/佐藤さん ☎090-4106-5914

■徳山地方郷土史研究会創立40周年記念誌発刊特別講演会

「明治維新百五〇年と徳山」の発

刊記念として講演会を開催します。

●日時/5月18日(土)13時30分~ ●場所/徳山保健センター ●演題/周南地区・勤王の志士たち ●講師/小山良昌さん(毛利博物館顧問) ●参加費/200円(資料代) ●問合せ/徳山地方郷土史研究会事務局 石田さん ☎080-2943-6213

■第24回周南ゴルフフェスティバルin ユニマツト

●日時/5月29日(水) ●場所/ユニマツト山口ゴルフ倶楽部 ●参加料/3,000円 ●プレー費5,800円(昼食付) ●募集人数/50組200人(先着順) ●その他/成績に応じて豪華賞品

有り ●問合せ/市体育協会 ☎0834-28-8311・ユニマツト山口ゴルフ倶楽部 ☎0833-91-0540

■キッズ☆JUDO体操教室周南エ디션

●日時/6月~11月(毎週第1・3木曜日) 未就学児...15時30分~16時20分 小学生...16時30分~17時20分 ※初日6月6日(木) ●場所/学び・交流プラザ ●内容/楽しく身体を動かして運動センスの獲得と転んでも怪我しない体づくり ●参加料/8,000円(全13回分・保険料含む) ●持参物/運動できる服装、タオル ●問合せ/市体育協会 ☎0834-28-8311



しゅうなん メールサービス

登録すると、登録された携帯電話やパソコンに、市から災害・緊急時のお知らせや気象情報のEメールが配信されます。shunan@xpressmail.jpに空メールを送信し、返信されたEメールの内容に従って登録してください。



人のうごき (3月31日現在)

【人口】143,113人 (前月比-442人)

【男】69,412人 (前月比 -211人)

【女】73,701人 (前月比 -231人)

- 出生 73人 ●死亡 154人
- 転入815人 ●転出1,176人

【世帯】68,088世帯 (前月比+13世帯)

火災件数 (3月の発生件数)

2件 (平成31年の累計13件)

市政情報番組 周南市市政だより

お宅の住宅用火災警報器は、
期限切れしてませんか？
(5月放送分)

- シティケーブル周南 ■ Kビジョン
- メディアリンク ■ 岐北テレビ

広報紙はここでも配っています

- ▼支所、市民センターなどの公共施設 ▼丸久、アルク、サンマート ▼道の駅ソレーネ周南
- ▼県周南総合庁舎 ▼徳山大学など

設置場所募集

店舗、医院など、設置場所を募集しています。

問合せ 広報戦略課広報広聴担当 ☎0834-22-8232

掲示板

市以外からのお知らせ

■高齢者免許センターの新設

4月1日以降、運転免許証の更新手続きに必要な認知機能検査の予約は全て「高齢者免許センター」で受け付けます。●問合せ／高齢者免許センター(県総合交通センター内) ☎083-975-3322

■徳山中央病院「看護の日」行事 今日からあなたも健康長寿

●日時／5月14日(火)9時15分～12時30分 ●場所／徳山中央病院 ●内容／身体計測、血圧計測、体脂肪測定、肌の水分測定、ストレスチェック、握力測定、各相談、介護用品、講演 ●問合せ／徳山中央病院 ☎0834-28-4411

■高齢者障がい者のための弁護士 電話法律相談

●日時／5月14日・28日、6月11日・25日、7月9日・23日の火曜日10時～12時 ●内容／消費者被害、遺言・相続、成年後見、財産管理など ※高齢者・障がい者の本人、家族・支援者からの相談にも応じます。 ●相談電話

番号／☎083-920-8730 ●問合せ
／県弁護士会 ☎083-922-0087

■ねんきん・労働無料相談会

年金・労働問題の専門家である社会保険労務士が、皆さんの個別の年金・労働相談に応じます。●日時／5月18日(土)10時～12時 ●場所／徳山社会福祉センター ●持参物／年金手帳、年金証書、印鑑(認印)、職歴のメモなど ●問合せ／県社会保険労務士会徳山支部 ☎0834-21-7866

■第1回 周南相続基礎講座&無料相談会

どこに相談していいかわからない相続についてのさまざまな悩みを各分野の専門家が相談対応いたします。●日時／▼基礎講座…5月25日(土)10時～11時 ▼無料相談会…11時～18時 ※無料相談会は、原則要予約です。●場所／徳山駅前賑わい交流施設 ●持参物／筆記用具 ●問合せ／周南相続支援協会 ☎0834-22-3938 (受付時間：平日9時～17時) ✉info@shunan-souzokushien.or.jp

■不正大麻・けし撲滅運動

大麻、植えてはいけなけしを発見したり、見分け方がわからないときは、最寄りの周南健康福祉センターまたは警察署に連絡してください。●問合せ／県周南健康福祉センター生活環境課 ☎0834-33-6427

プレゼントクイズ

新庁舎のシビック○○○○ホームには、交流センターや多目的室などが設置され、皆さんが気軽に集うことができます。

① プラット ② プラット ③ プラット

応募方法 5月13日(月)必着で、クイズの答え・市政や市広報の記事に対する意見や感想住所・氏名・年齢・電話番号を、はがきで、〒745-8655

岐山通1-1 広報戦略課広報広聴担当、または市ホームページから応募

前回の答え ① フジオ

当選者 藤原和則さん、福田清子さん、桑原祥江さん、猿渡和幸さん、梅本真実さん(応募総数65通)

正解者の中から抽選で5人に図書カードをプレゼント

▼広報しゅうなんのホームページにアクセスできます。



広報しゅうなん

検索

● 広報「しゅうなん」の記事で市が収集した個人情報や意見などは、当該業務に限って使用しますが、必要に応じて担当課へ提供することがあります。



MINIATURE LIFE 展

～田中達也 見立ての世界～

2019年 5月24日(金)～7月7日(日)

18歳以下
無料

周南市美術博物館
Shunan City Museum of Art and History
山口県周南市花島町10-16 TEL.(0834)22-8880

開館時間 9:30～17:00 (入館は16:30まで) 休館日:月曜日



<http://s-bunka.jp/bihaku/>
@Shunan_bihaku
@Shunan.bihaku

観覧料 一般:1,000円(800円) 大学生:800円(600円) ()内は前売および20名以上の団体

※身体障害者手帳、療育手帳、精神障害者保健福祉手帳、戦傷病者手帳等をご持参の方とその介護の方は無料
※本展をご鑑賞の際は、常設展も無料でご覧いただけます

主 催/周南市美術博物館、毎日新聞社、tysテレビ山口、NHKサービスセンター
後 援/山口県、山口県教育委員会、周南市・下松市・光市・田布施町および各教育委員会
企画制作/株式会社 CoCo 企画協力/株式会社 MINIATURE LIFE



思わずクスッと笑ってしまう、
さすが!とうなってしまう、楽しい作品世界へ。



田中 達也 (たなか・たつや)

ミニチュア写真家・見立て作家。1981年熊本県生まれ。2011年から日用品とジオラマ用人形をモチーフにして、日常にある物を別の物に見立てたアート「MINIATURE CALENDAR」をインターネット上で発表。海外を含め人気を呼び、雑誌やテレビなどのメディアでも広く話題に。2017年NHKの連続テレビ小説「ひよっこ」のタイトルバックも担当。現在もっとも旬なアーティストとして活躍。

MINIATURE CALENDAR <http://miniature-calendar.com/>



田中達也氏 ガラリートーク&サイン会

5月24日(金) サイン会のみ 11:00～

※9:30～の開会式終了後にギャラリートークがあります。

5月25日(土) 10:30～ 14:00～

※観覧券をお求めの上、展示室へお集まりください。
※ギャラリートーク(30分程度)後にサイン会を行います。

※サイン会 定員:各回先着50名

・整理券の配布は、各回の30分前から行います。

・当館で書籍または、2,000円以上のグッズを購入された方に限ります。



©Tatsuya Tanaka

1.新パン巻 2.ささもレースもヒートアップ! 3.地球は甘かった 4.ブロッコリー1本分のサバンナ

広告の内容については、直接広告主に問い合わせてください。
広告掲載の申し込みは、株式会社ふじたプリント社 ☎0834-25-1600まで。

広報しゅうなん 編集/周南市広報課 電話 745-8655 周南市岐山通1-1 ☎0834-22-8232 FAX0834-22-8224
http://www.city.shunan.lg.jp/ info@city.shunan.lg.jp