

広 報

# しゅうなん

9/15 2019 | Shunan

## ●主な掲載内容

地域の夢プラン …P2

小規模特認校 …P3

周南みなとまつり …P4

しゅうなんスポーツフェスタ2019参加者募集/  
くまげ鶴の里ウオーク大会参加者募集 …P5

雑がみ回収強化月間/  
高齢者のインフルエンザ定期予防接種 …P6

動物の飼い方マナーアップ強化期間 …P7  
そこの知りたい/わかりやすい税金のはなし/  
自治会はココにも …P8

すこやか通信/休日夜間診療 …P9

特定計量器定期検査/移動図書館巡回日程 …P10

VOL

394



今回の  
表紙

工芸としての茶室展実行委員会  
代表 川根 翔太さん

徳山工業高等専門学校を学生を中心とした実行委員会の代表を務める川根さんは、周南市の工芸と職人の技術をもっと知ってもらいたいとの思いから、企画成功のため精力的に活動中です。茶室は、9月16日(祝)から23日(祝)まで徳山駅前図書館で展示予定です。

持続可能な  
地域づくりの基盤を創る

# 地域の 夢プラン

地域の課題を  
解決・解消する！

地域の魅力を  
高める！

## 問合せ

地域づくり推進課地域づくり支援担当  
☎0834-22-8412

しゅうなん 夢プラン 検索

市では、地域の夢の実現に向けて、自主的・主体的に取り組む地域のコミュニティ団体などの地域づくり活動を支援しています。

### 地域の夢プランとは

「住んでよかった」、「住み続けたい」そして「住みたい」と選ばれる地域をめざし、地域の困りごとの解決や地域の魅力を引き出すことで、地域の価値を高めるための具体的な取り組みを定めた計画です。

市では、地域の夢プランの策定、実践活動に取り組む地域を財的支援・人的支援、情報提供などにより、さまざまな形でサポートしています。

### 対象団体

- 地区コミュニティ組織
- 旧小学校区や大字範囲など、地理的に一体性のある単位で形成された住民組織など

### 取り組みの状況

9月現在、市内14地区で地域の夢プランを策定し、さまざまな取り組みが行われています。

現在も、4つの地区で策定に向けた話し合いが行われています。

### 取り組みの成果

地域の夢プランの策定、実践により、さまざまな成果が生まれています。

- 地域のことを再発見できた
- 新たな人材やリーダーの発掘につながった
- 地域内に新たなつながりができた
- 移住者が入り、子どもが増えた
- 地域所得(収入)が増えた
- 小さな成功を積み重ねることで、自信になった
- 地域がめざす方向性を共有できたなど。

## 地域の夢プラン策定状況

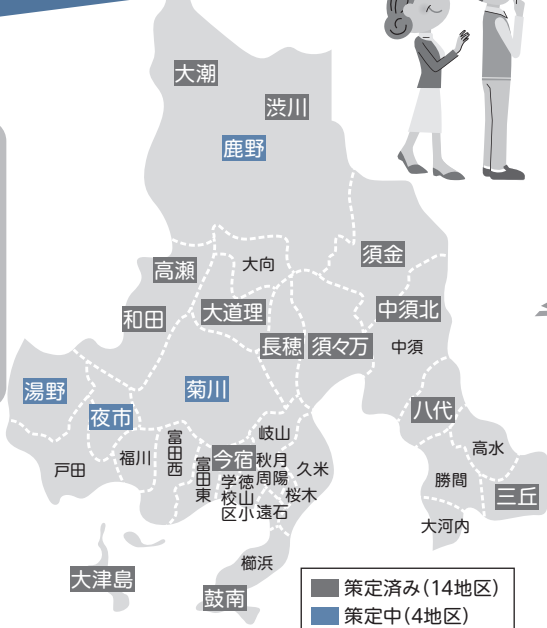

### 事例紹介

#### 今宿地区 実現支援(平成30年度策定)

**きっかけ** 子どもの数が減り、高齢者の数は増加、地域内のつながりが薄れていることから

#### 主な取り組み

- 今宿カフェ開催
- 危険箇所MAP作成
- 地域情報誌「iMA」発行
- ジュニアボランティアリーダー制度開設



#### 菊川地区 策定支援(策定中)

**きっかけ** これまでのコミュニティ活動を総括し、令和の新時代の地域づくりを進めるため

#### これまでの取り組み

**平成30年度** 地域内の機運醸成に向けて地区コミュニティ役員を中心に準備委員会立ち上げ。

**令和元年度** 地域内からの自薦・他薦による公募委員を含む40人の委員により、キックオフ・ミーティング開催。



自然×地域  
特色ある学校づくり  
を進めています。

# 八代小学校・須磨小学校は、 市内全域から入学・転入学できます

問合せ 学校教育課指導担当 ☎0834-22-8542 八代小学校 ☎0833-91-0017 須磨小学校 ☎0834-86-2210

今年度、八代小学校が新たに小規模特認校に指定されたことにより、市内どこからでも八代小学校、須磨小学校に入学することができます。(八代小学校は令和2年4月1日から)



ツルよ来ーい!  
仲間よ来ーい!  
待ってるよー!

魅力がいっぱい  
八代小学校

## こんな行事もあるよ!

- ギフチョウ放蝶式  
絶滅危惧種のギフチョウを卵から育てて、4月に放蝶します。
- つるよ来い来い集会  
ツルの渡来を願って集会を開き、全員で「つる来いコール」をします。
- やしろフェスティバル  
学校田で育てた餅米で餅まきをしたり出店をしたりします。

## 豊かな自然

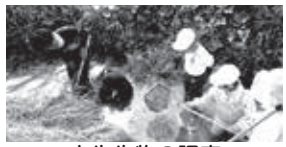

水生生物の調査

絶滅危惧種  
タガメ



## 温かい地域



地域の人と花作り

## 八代ならではの体験



学校田での稲作体験

## ほっとした雰囲気



少人数の複式授業

## 実績のある 須磨小学校



須金和紙作り体験



運動会での一輪車演技

## 小規模特認校制度

特色ある教育を受けさせたいと希望する保護者に対して、市内全域から特別に入学・転入学を認める制度です。

### 入学・転入学の要件

- 小規模特認校の教育活動に賛同し協力すること
  - 保護者の責任および負担において児童を通学させることなど
- ※詳しくは各小学校や市ホームページを見てください。

## 特認校制度を利用して

1年生保護者  
唯一の新入生として入学して4カ月。須磨小ならではの貴重な体験、濃い人間関係が何よりの魅力です。  
片道40分通学は、親子共に楽ではありませんが、それでも通いたいと思える学校です。  
地域の大切さを味わえる環境に感謝です。

### 一人ひとりに寄り添った教育

児童数が14人なので、学習面や生活面にきめ細やかな指導を行っています。

### 体験活動の充実

四季折々の豊かな自然を活用し、他校では経験できない教育活動を展開しています。

地域の人は、いつも温かく子どもたちを見守り、授業や行事だけでなく、放課後の勉強やスポーツにも支援をしています。「地域の宝」として、共に子どもたちを大切に育てています。この環境の中、今年入学した1年生も伸び伸びと元気に成長しています。





# 第3回 周南みなとまつり

# ミナトのミーツ

## 10月 12日(土)13日(日)

問合せ 観光交流課観光振興担当  
☎0834-22-8372  
周南観光コンベンション協会  
☎0834-33-8424

### 12日(土) 会場①:みなみ銀座商店街ほか 14時~17時

## 県内外約50蔵が大集合! 地酒横丁

3,000円のチケットでおちょこ15杯分を飲み比べできます。(前売り券は、おちょこ付き)

前売り券販売場所 まちのポート



ミナトのミーツは、今年も2日間にわたって開催します。

1日目はみなみ銀座商店街で県内外の日本酒を楽しみ、2日目はJR徳山駅周辺を会場として、港の魅力を体験できます。今年は、「こびとづかん 謎解きゲーム」も開催します。ぜひ来てください。

### 13日(日) 会場全体 10時~16時 参加料 200円



周南市にコビトたちがやってきた!  
ナゾを解いてコビトを見つけ限定カードをもらおう!

13日  
限定  
開催



### 会場②: JR徳山駅南側会場

- レノファ山口FCのレノ丸塗り絵コーナー
- 飲食ブース

ヒトデやウニ、カニなどの海の生き物と触れ合おう!

## 移動水族館



### 会場③: 徳山下松港

#### 徳山下松港見学ツアー

時間/10時~、11時30分~、13時~、14時30分~

場所/徳山下松港 おおつ係船棧橋

乗船時間/約40分 定員/各20人(受け付け順)

※事前申し込みが必要です。

問合せ 宇部港湾・空港整備事務所  
☎0834-31-0409



### 会場地図

※公共交通機関を利用して来場してください。  
飲酒後の車の運転は絶対にしないでください。



### 会場④: 築港 (JR徳山駅前)

- 灯台 一般公開



### 会場⑤: 港町岸壁

- 巡視船 一般公開



### 会場⑥: JR徳山駅南北自由通路

- ハンドメイドイベントmizutama

※当日の天候により、スケジュールや内容が変更・中止となる場合があります。



# しゅうなんスポーツ フェスタ2019

## スポーツ教室 参加者募集

**日時** 10月14日(祝) 10時~14時30分

**場所** 津田恒実メモリアルスタジアム他

**参加料** 無料

**申込み** 市民卓球大会は9月25日(水)、その他は10月7日(月)までに、申込書を、持参・郵送・ファクス・Eメールで、〒745-8655岐山通1-1文化スポーツ課スポーツ担当 ☎0834-22-8624、☎0834-22-8428、✉ed-sports@city.shunan.lg.jp

※定員など詳しくは、市ホームページや、市民センターなどで配布するチラシや開催要項を確認してください。



**問合せ** 文化スポーツ課スポーツ担当 ☎0834-22-8624



### ■キャッチボールクラシック2019周南大会

**内容** キャッチボールの正確さとスピードを競う

**対象** 小学生

### ■親子キャッチボール教室

**内容** 元プロ野球選手によるキャッチボール教室

**対象** 小学生までの子どもとその保護者

### ■ACT SAIKYOバドミントン教室

**対象** 小~中学生・高校生(保護者も参加可)

### ■YMGUTSハンドボール教室

**対象** 小学生

### ■レノファ山口FC親子サッカー教室

**対象** 小学生までの子どもとその保護者

### ■ノルディック・ウオーク教室

**対象** 身長135センチメートル以上の人(20組までポール貸し出し)

### ■ながとブルーエンジェルズラグビー教室

**対象** 小学生

### ■市民卓球大会

**対象** 市民または市内に在勤・在学している人

## くまげ鶴の里ウオーク 大会参加者募集!

自然あふれる鶴の里「八代」を歩いてみませんか

チームメイトと協力して配布されたコマ図(地図)を解読し、正しいコースでゴールをめざしましょう。

途中のチェックポイントでは、クイズや競技があり、その合計得点を競います。コースには、地元の人でも普段は通らないような道も含まれているので、八代地区をよく知っている人でも楽しめます。

**開催日時** 11月24日(日) 8時30分~

**場所** 鶴いこいの里交流センター周辺

**内容** 7キロメートルコース、4キロメートルコース

**定員** 800人(1チーム2~6人のグループ、受け付け順)

※各コース100チームが上限です。

**参加料** 3000円(1チーム)

※昼食、持ち帰り用の大根付き

です。

**持参物** 長距離を歩ける服装

**申込み** 9月17日(火)~10月31日(木)に、市役所本庁舎受付・

総合支所・市民センターなどで

配布する郵便振替用紙で、振り

込み。

※定員に達していない場合のみ、当日受付があります。



問合せ 熊毛総合支所地域政策課 ☎0833-92-0008



10月は  
**雑がみ回収  
強化月間です**



燃やせるごみの中に、資源としてリサイクルできるものが含まれていませんか。ティッシュペーパーの箱、お菓子の紙箱、学校からの配布プリント、包装紙などは古紙・衣類の日、または自治会などで行う資源物団体回収の日に出しましょう。

**お菓子、食品、ティッシュペーパーなどの箱**

※取り出し口のフィルムは、「容器包装プラスチック」へ。

**値札など**

**包装紙**

**トイレトペーパーの芯**

**紙袋**

※小さな紙などが束ねにくい場合は、紙袋に入れるか、雑誌などに挟んでから、ひもで十字に縛ってください。

問合せ リサイクル推進課リサイクル担当 ☎0834-22-8303

## 高齢者の インフルエンザ 定期予防接種

インフルエンザは、例年12月～翌年3月頃に流行するため、できるだけ12月中旬までに予防接種を済ませましょう。

**対象** ▼65歳以上で、接種を希望する人 ▼60～64歳の人で、心臓、腎臓もしくは呼吸器の機能障害、ヒト免疫不全ウイルスによる免疫の機能障害により、身体障害者手帳1級の交付を受けている人、またはこれらの機能に身体障害者手帳1級程度の障害があると医師が認めた人で、接種を希望する人

**実施期間** 10月1日(火)～令和2年2月29日(土)  
**実施場所** 受託医療機関(市ホームページに掲載)  
※市外で接種する場合は、必ず

事前に確認してください。

※予約が必要な場合がありますので、あらかじめ、かかりつけ医または健康づくり推進課へ問い合わせてください。

**自己負担額** 1490円(生活保護法による被保護世帯の人は、受給者証を持参すれば無料)

**接種回数** 1回

**予診票** 受託医療機関で記入  
**持参物** 健康保険証などの住所・生年月日を確認できるもの

**問合せ** 健康づくり推進課  
母子保健担当 ☎0834-228553、熊毛総合支所  
市民福祉課 ☎0833-920013、コアプラザの  
☎0834-682302



# 動物の飼い方マナー アップ強化期間です

ペットが飼い主の知らないところで、近所に迷惑をかけていませんか。自己点検を行い、ペットと近所に思いやりのある飼育に努めましょう。



## 犬の飼い方

● 狂犬病予防法により、生後90日を経過した犬は、飼い犬の所在地で犬の登録を行う義務があります。また、転居・死亡・飼主の変更なども届け出が必要です。

● 狂犬病予防法により、毎年1回、狂犬病予防接種を受ける義務があります。

● 散歩時は必ず首輪とリードを付け、ふんは放置せず持ち帰りましょう。

● 頻繁な鳴き声は、近所迷惑になります。愛犬に応じた散歩を行うなど対策をしましょう。

## 猫の飼い方

● できるだけ屋内で飼い、他人の敷地に入らないよう対策しましょう。

● トイレのしつけを行い、自宅用を必ず習慣付けをしましょう。

● 首輪を付けて、飼い猫と分かるようにしましょう。

## 野犬や野良猫に対する餌やりの禁止

野犬や野良猫にむやみに餌を与えることは、繁殖が進み、結果的に数が増え、ふんなどで不衛生になる、庭を荒らされる、野犬に追いかけられるといった問題が発生します。むやみな餌やりは絶対にやめましょう。

## “愛犬と参加できる”犬の飼い方教室

周南市と下松市、光市、周南環境保健所の共同開催で、「待て」「来い」「脚側歩行」などの基本しつけを、飼い主が愛犬と実践しながら学ぶことができます。

※詳しくは、市ホームページ、または電話で問い合わせください。

**対象** 一般家庭の飼い主と愛犬で、次の全てに該当する人▼本市に犬の登録があり、2019年度狂犬病予防接種が済んでいること▼他犬への感染防止のため、1年以内に5種以上のワクチン注射を受けていること▼愛犬が飼い主と一緒に2時間程度受講できること

**日時** 10月24日(木) 10時～12時(雨天中止)

**会場** 下松スポーツ公園(下松市)

**講師** 日本警察犬協会公認訓練士

**定員** 20人(受け付け順)

※実技学習のため、飼い主1人につき愛犬1頭で参加してください。

**参加料** 無料

**持参物** 首輪・リード・ふん処理道具

**申込み** 10月15日(火)までに、申込書を、持参・郵送・Eメール(pdf形式で提出)で、〒745-8655岐山通1-1環境政策課生活衛生担当 ☎0834-22-8322・✉kankyo@city.shunan.lg.jp

**check!**

◀詳しくは環境政策課ホームページを見てください。

## 9月20日～26日は動物愛護管理法が定める「動物愛護週間」です

飼っている動物を山や公園などに捨てる行為は「遺棄」や「虐待」にあたり、法律により罪に問われます。動物を飼い始める前には、その動物のことや飼育ルールを前もってよく調べ、自分が最後まで飼えるか十分に考えましょう。また、飼い始めたら終生飼育の責任を果たしましょう。

問合せ 環境政策課生活衛生担当  
☎0834-22-8322



# そこが 知りたい!



10月1日からの消費税率などの引き上げについての質問に答えます。

## Q市の施設の使用料などは変わるの?

消費税率などの8パーセントから10パーセントへの引き上げにより、料金が上がるものがあります。主なものに、市民センターや体育施設などの施設を使用する際の使用料があります。

その他、水道料金やごみ処理（粗大ごみや自己搬入するごみ）にかかる手数料も上がります。

## Q料金が変わらないものはあるの?

住民票や戸籍、税などの証明書の発行手数料など、消費税などが非課税のものは料金が変わりません。

また、料金を据え置くものもあり、例えば指定ごみ袋の販売価格の変更はありません。必要以上にまとめたの購入は控えてください。

詳しくは、市ホームページまたは、それぞれの施設や担当部署に直接問い合わせてください。

※消費税率など：消費税率および地方消費税率のことをいいます。

## 問合せ

財政課財政担当

☎0834-22-8237



# 自治会はココにも。

問合せ | 地域づくり推進課  
地域づくり支援担当  
☎0834-22-8412



## 住み続けたくなるまちづくり

そこに住む人たちが、安心、安全に生活できるように、自治会はさまざまな活動をしています。

例えば、防犯灯の設置や子どもたちの見守りといった防犯活動、地区の自主防災組織として、防災訓練や危険な場所の点検などの、防災活動に取り組んでいます。

こうした活動を続けていくためには、住民の皆さんの協力と支え合いが必要です。よりよいまちづくりのため、みんなで地域を支えていきましょう。

わかりやすい

# 税金のはなし



市が集める税金の基礎を分かりやすく解説します

## 家屋の固定資産税の算出

- 毎年1月1日に家屋を所有する人に、税率1.4パーセントの税金がかかります。
- 税額算定の基となる家屋の評価額を3年に1度見直します（評価替え）。次回は令和3年度です。

**point** 固定資産税の家屋は、再建築価格を基準として評価します。

### 再建築価格方式

$$\text{評価額} = \text{再建築費 評点数} \times \text{経年減点 補正率} \times \text{評点1点 当たりの価額}$$

再建築費 評点数	×	経年減点 補正率	×	評点1点 当たりの価額
対象の家屋と同じものをその場所に新築する場合に必要な建築費		建築後の経過年数に応じた減価		物価水準などを考慮したもの

※再建築費評点数は、原則、新築時の実地調査で、屋根、外壁、柱、建築設備などを国の基準に当てはめて算出します。

※評価替えの時点で前年度の評価額を超える場合は、前年度の額に据え置かれます。

問合せ 課税課家屋・償却担当 ☎0834-22-8269



# すこやか通信

## 問合せ

健康づくり推進課 ☎0834-22-8553  
 熊毛総合支所市民福祉課 ☎0833-92-0013  
 コアプラザかの ☎0834-68-2302

## 親と子の健康づくり

### ◆すこやか育児相談

体重や身長測定、保健師が育児相談、助産師がおっぱい相談、管理栄養士や歯科衛生士が個別相談を行います。

○おっぱい相談、●栄養相談、◎歯科相談を併せて実施

日時	場所
10月 2日(水) 10:00~11:00	夜市市民センター
8日(火) 9:30~11:00	徳山保健センター ○●◎
16日(水) 10:00~11:00	ゆめプラザ熊毛 ○●
21日(月) 10:00~11:00	学び・交流プラザ ○●◎
23日(水) 10:00~11:00	須々万市民センター別館
29日(火) 10:00~11:00	久米市民センター

持参物 母子健康手帳

### ◆3歳児健康診査

3歳の頃は体と心の発達が目覚ましく、一生の基礎ができてくる大切な時期です。子どもの成長を確認するとともに、子育てについての相談に応じます。

対象 3歳6カ月～4歳未満の幼児で、これまで3歳児健康診査を受けていない人 ※対象者には、個別に通知します。

日時 10月24日(木) 12時30分～13時30分

場所 徳山保健センター

持参物 健康診査票、少量の尿、母子健康手帳

### ◆はじめての離乳食セミナー

対象 生後5・6カ月児

日時 10月9日(水) 10時～11時30分

内容 離乳食、虫歯予防について

場所 学び・交流プラザ

持参物 母子健康手帳、筆記用具、テキスト代50円

申込み 9月24日(火)から、健康づくり推進課

### ◆安心育児スタート講座

もうすぐママやパパになる人が、安心して赤ちゃんを迎えるための講座です。

対象 おおむね妊娠7・8カ月の妊婦とその家族

日時 10月26日(土) 9時45分～12時

内容 ▼パパの妊婦体験、赤ちゃんの着替え・抱っこ▼お風呂の入れ方見学▼母乳育児、赤ちゃんが泣きやまないときの対処法、産後ママの心の変化とパパと家族の役割の講話

場所 徳山保健センター

定員 20組(受け付け順)

持参物 母子健康手帳、筆記用具

申込み 10月25日(金)までに、健康づくり推進課

### ◆にこここハミガキ学級

対象 1歳6カ月児～未就園児とその家族

日時 10月15日(火) 10時～11時30分

場所 のびのびセンター

定員 15組(受け付け順)

内容 虫歯菌検査、歯みがき実習、フッ素体験など

持参物 母子健康手帳、歯ブラシ、筆記用具、フェイスタオル

申込み 10月11日(金)までに、健康づくり推進課

## 成人の健康づくり相談会



健康に関する悩みや相談に管理栄養士や保健師、歯科衛生士が応じます。あなたの健康な毎日のために「今からできること」を一緒に考えましょう。予約制なのでゆっくり相談できます。

対象 おおむね40～74歳 ※現在治療中の人を除く。

持参物 健康診査受診結果(持っている人のみ)

日時	場所
10月 7日(月) 9:00～12:00	徳山保健センター
11日(金) 9:30～12:00	熊毛総合支所
18日(金) 9:30～12:00	新南陽ふれあいセンター

※都合が合わない人は、別の日でも予約を受け付けます。

申込み 各相談日の1週間前までに、健康づくり推進課、熊毛総合支所市民福祉課

## 緊急の場合

### ■休日夜間急病診療所(慶万町10-9)

診療科目 外科(休日のみ)、内科

診療時間 ●休日…9時～12時、

13時～17時、19時～22時

●平日夜間…19時～22時

電話 ☎0834-32-2299

### ■周南地域休日夜間こども急病センター(周南こどもQQ)(徳山中央病院内)

診療科目 小児科

診療時間 ●休日…9時～12時、

13時～17時、19時～22時

●平日夜間…19時～22時

電話 ☎0834-28-9650

### ■休日歯科診療所(今宿町3-55)

診療科目 歯科

診療時間 10時～12時、13時～15時

電話 ☎0834-32-1717

※時間外の診療は消防本部指令室☎08

34-22-8765へ問い合わせください。

●受診時は、保険証と福祉医療証などを持参してください。受付時間は、診察終了時間の30分前までです。

### ■熊毛地域休日在宅当番医(診療時間…9時～17時)

10月 当番医 電話番号

6日(日) 小川クリニック(勝間原) 0833-91-5777

13日(日) 休日夜間急病診療所、周南こどもQQを利用して下さい。

14日(祝) ふじわら医院(大河内) 0833-91-7100

20日(日) 松永医院(夢ヶ丘入口) 0833-91-3006

22日(祝) 松村医院(本町) 0833-91-0303

27日(日) ふじわら医院(大河内) 0833-91-7100

●休日当番医テレホンサービス☎0833-92-0029

15歳未満の子どもの急病、疾患は…小児救急医療の電話相談(19時～翌朝8時)☎#8000(携帯電話・プッシュ回線)または☎083-921-2755

日程表

# 令和元年度 特定計量器 (はかり) 定期検査



2年に1度の特定計量器の定期検査を実施します。取引または証明に使う計量器は、最寄りの検査会場で必ず検査を受けてください。ただし、適正計量管理事業所や計量士による代検査を受けた場合は、本検査の対象外になります。

※清掃した計量器と手数料を持参してください。

※手数料は、種類によって異なります。

※午前から午後にかかる場合には、12時から13時の間は休憩になりますので、受け付けができません。

※10月30日(水)から12月20日(金)まで県計量協会(山口市)で行います。(事前連絡必要)

問合せ 商工振興課商工労働担当 ☎0834-22-8373  
県計量協会 ☎083-986-2592

実施日	時間	場所
10月 7日(月)	10:00～11:30	富田東地区コミュニティセンター
	13:00～15:00	徳山保健センター
8日(火)	10:00～11:30	久米支所
	13:00～14:00	鼓南支所
	14:30～15:30	粒島市民センター
9日(水)	10:00～12:00	学び・交流プラザ
	13:30～15:00	
10日(木)	10:10～10:40	大津島支所
	13:00～13:30	大津島ふれあいセンター
11日(金)	10:30～11:30	鶴いこいの里交流センター
	13:00～15:00	ゆめプラザ熊毛
15日(火)	10:30～11:30	須々万市民センター別館
	13:00～13:30	須金支所
	14:30～15:00	中須支所
16日(水)	10:00～12:00	陸上競技場
	13:00～15:00	
17日(木)	10:00～11:30	湯野支所
	13:00～14:00	道の駅ソレーネ周南
	14:30～15:30	夜市支所
18日(金)	10:30～12:00	櫛浜支所
	13:00～15:00	
23日(水)	10:30～12:00	コアプラザかの
	13:00～15:00	
24日(木)	10:00～12:00	新南陽球場
	13:00～15:00	
25日(金)	10:00～12:00	陸上競技場
	13:00～15:00	
28日(月)	10:30～12:00	和田支所
	13:30～15:00	菊川支所
29日(火)	10:00～12:00	徳山保健センター
	13:00～15:00	

<p><b>鼓南・櫛浜</b></p> <p>10月 2日(水)・19日(土)</p> <p>11月 8日(金)・26日(火)</p> <p>12月13日(金)</p>	<p>粒島小学校 10:00～10:30</p> <p>鼓南支所 10:40～11:30</p> <p>※復旧までの間変更</p> <p>大島自治会館 13:10～13:30</p> <p>居守 14:00～14:30</p> <p>櫛浜支所 14:50～15:30</p>	<p><b>久米</b></p> <p>10月 4日(金)・23日(水)</p> <p>11月 9日(土)・27日(水)</p> <p>12月14日(土)</p>	<p>田中公園 10:00～10:30</p> <p>旭ヶ丘東福祉館 10:50～11:30</p> <p>久米支所 13:10～14:20</p> <p>ひばりヶ丘 14:40～15:30</p> <p>県営住宅集会所</p>
<p><b>菊川</b></p> <p>10月 5日(土)・25日(金)</p> <p>11月12日(火)・29日(金)</p> <p>12月17日(火)</p>	<p>四熊市民センター 10:00～10:30</p> <p>菊川支所 10:50～11:40</p> <p>西武井 13:20～14:10</p> <p>小畑小学校 14:30～15:20</p>	<p><b>和田・向道</b></p> <p>10月 8日(火)・26日(土)</p> <p>11月13日(水)</p> <p>12月 3日(火)・18日(水)</p>	<p>和田小学校 10:00～10:30</p> <p>和田支所 10:50～11:30</p> <p>大道理 13:30～14:00</p> <p>市民センター 14:30～15:00</p>
<p><b>新南陽・夜市</b></p> <p>10月 9日(水)・29日(火)</p> <p>11月15日(金)</p> <p>12月 4日(水)・20日(金)</p>	<p>福川南小前 10:00～10:30</p> <p>大神 11:00～11:30</p> <p>ケアハウス新南陽 13:30～14:00</p> <p>長田町中央公園 14:30～15:00</p> <p>夜市支所 14:30～15:00</p>	<p><b>戸田</b></p> <p>10月11日(金)・30日(水)</p> <p>11月16日(土)</p> <p>12月 6日(金)・21日(土)</p>	<p>四郎谷 10:00～10:30</p> <p>戸田支所 10:50～11:40</p> <p>下戸田浴 13:20～13:40</p> <p>桑原 13:50～14:20</p> <p>戸田東公園 14:30～15:00</p>
<p><b>夜市・湯野</b></p> <p>10月12日(土)</p> <p>11月 1日(金)・19日(火)</p> <p>12月 7日(土)・24日(火)</p>	<p>戸田駅前 10:00～10:50</p> <p>袖木河内 11:10～11:30</p> <p>湯野小学校 13:00～13:20</p> <p>湯野支所 13:50～14:50</p> <p>北古屋 15:00～15:30</p>	<p><b>都濃</b></p> <p>10月16日(水)</p> <p>11月 2日(土)・20日(水)</p> <p>12月10日(火)・25日(水)</p>	<p>長穂地区 10:00～10:40</p> <p>体育館前 11:00～11:40</p> <p>須々万支所 13:20～14:00</p> <p>中須支所 13:20～14:00</p> <p>須磨小学校 14:40～15:20</p>
<p><b>熊毛</b></p> <p>10月 1日(火)・18日(金)</p> <p>11月 6日(水)・22日(金)</p> <p>12月11日(水)</p>	<p>八代小学校 10:10～10:40</p> <p>三丘市民センター 11:10～11:40</p> <p>三丘小学校 13:00～13:30</p> <p>大河内市民センター 14:00～14:30</p> <p>サンウイング熊毛 14:40～15:20</p>	<p><b>大津島</b></p> <p>10月 9日(水)</p> <p>11月15日(金)</p> <p>12月20日(金)</p>	<p>刈尾巡航待合所 11:20～12:50</p> <p>大津島地区は、「やまびこ号 Jr.(ジュニア)」が巡回します。 (市道の通行止めが解除された場合には、変更することがあります。)</p>

## 移動図書館 「やまびこ号」 巡回日程



問合せ  
中央図書館  
☎0834-22-8682

2019年(10～12月) 図書館の本は、誰でも無料で借りることができます。気軽に利用してください。  
なお、悪天候の場合は巡回を中止することがあります。



NEWS

お知らせ

周南市プレミアム付商品券の購入引換券の発送

**対象** ①令和元年度の住民税(均等割)が非課税の人で、申請し、該当となった人②平成28年4月2日から令和元年9月30日までに生まれた子どもがいる世帯の世帯主

**内容** 9月20日以降、随時発送します。

※発送日は、①の人は申請の時期、②の人は子どもの生年月日により異なります。

※①の対象者で申請がまだの人は、早めに申請してください。

**問合せ** 商工振興課・プレミアム

付商品券推進室 ☎0834・228844

長渡路橋の開通

長渡路地区と国道434号を結ぶ長渡路橋が8月9日より利用できるようになりました。

**場所** 大字金峰字長渡路地内  
**橋りょう概要** 橋長41メートル、幅員4メートル

**問合せ** 農林課農林整備担当 ☎0834・228361

遺児福祉手当

**対象** 本市に3カ月以上在住し、両親または父親、母親を亡くした、義務教育終了までの児童を養育している人

※児童扶養手当法に準じた所得制限があります。

**手当額** 遺児1人につき年額3万円(9月末までに受給資格を失ったり、10月～令和2年3月に申請する場合各1万5000円)

**問合せ** 次世代支援課(子ども給付担当) ☎0834・228460



催し

色いろ!味あぢ!秋の子ども村

**対象** 小学1～3年生

**日時** 11月23日(祝)～24日(日)

1泊2日

**場所** 大田原自然の家(学び・交流プラザ集合・解散)

**内容** 秋のお宝探し、焼きいも、クワフト

**定員** 40人(申し込み多数の場合、抽選)

**参加料** 6000円(食事代・バス代・保険料など)

**申込み** 10月21日(月)までに、郵便番号・住所・氏名(ふりがな)・性別・学校名・学年・電話番号・保護者名・参加希望の動機を、郵送・ファクス・Eメールで、〒745・0511 中須北3

194 大田原自然の家 ☎・FAX 0834・890461・E:ootabara@ccsnet.n.jp

**誰でも描けるおしやれな絵 手紙水彩画**

水彩絵の具で、絵手紙を作ります。色の塗り方など、水彩画の技法を学んで、楽しく、簡単に大切な人へ絵手紙を送ってみませんか。

**対象** 18歳以上の人

**日時** 10月3日(木)10時～12時

**場所** 徳山駅前図書館

**定員** 6人(受け付け順)

**参加料** 5000円(材料費)

**申込み** 9月19日(木)～10月3日

催し

ふれあいウォーク

人間魚雷「回天」訓練施設見学

**日時** 10月19日(土)9時～14時30分

**集合解散場所** 徳山港

**内容** ボランティアガイドと回天記念館や回天訓練基地跡などの見学

**定員** 30人(受け付け順)

**参加料** 3000円(交通費・弁当代・入館料)

**申込み** 10月15日(火)までに、住所・氏名・電話番号を、持参・電話・ファクスで、〒745・

00333 みなみ銀座1-8-まちのポート ☎0834・228691・FAX 0834・338425

**問合せ** 観光交流課観光振興

担当 ☎0834・228372



日(木)に、徳山駅前図書館の窓

口で配布する整理券を、持参で、徳山駅前図書館 ☎0834・340834

端材でDIY工房～ミニほ

うき編～

**日時** 10月11日(金)10時～13時

**場所** 環境館(リサイクルプラザ)

ペカサス内)

**内容** 端材と稲わらを利用したほつき、ちりとの製作

**定員** 10人(受け付け順)

**参加料** 無料

**持参物** サンドペーパー120番、木工用ボンド、作業用手袋、飲み物

**申込み** 10月4日(金)までに、

氏名・電話番号を、電話で、環境館 ☎0834-610302

### 図書館の催し

#### 親子らびらび

仕切られた部屋で子どもを遊ばせながらゆつくり本を選ぶことができます。人気絵本のDVD上映もあります。

日時 9月25日(水)10時～11時

場所 中央図書館

参加料 無料

問合せ 中央図書館 ☎0834-228682

### 県指定無形民俗文化財

#### 山崎八幡宮本山神事

山車を引き上げて落とし、豊凶を占う本山神事が行われます。

日時 9月29日(日)19時～21時

場所 山崎八幡宮

問合せ 生涯学習課文化財保護担当 ☎0834-228677



### 募集

#### 介護事務員(嘱託職員)

対象 次の条件を全て満たす人  
▼介護保険法に規定する介護支援専門員としての実務経験が3年以上ある人(現在の資格の有

無は問わない)▼普通自動車運転免許を持つ人▼パソコンの操作ができる人

内容 介護保険サービス事業所の実地指導でのケアプランなどのチェック、運営推進会議への出席など

定員 1人

勤務 月17日、8時30分～17時15分

勤務場所 指導監査室

報酬(月額) 15万円程度(通勤手当を含む)

任用期間 11月1日～令和2年3月31日

選考 書類、面接

申込み 9月30日(月)までに、申込書を、持参・郵送で、〒745-8655 岐山通1-1 指導監査室 指導監査担当 ☎0834-228245

日時 10月6日(日)10時～14時

場所 美術博物館

定員 50人(申し込み多数の場合は、抽選)

申込み 9月25日(水)必着で、住所・氏名・電話番号・市美展審査の見学希望(返信に宛先を記入)を、往復はがき(1枚につき1

人)で、〒745-8655 岐山通1-1 文化スポーツ課文化担当 ☎0834-228622

### NHK「にっぽん縦断こころ旅」思い出の風景とエピソード

皆さんの心にある風景とエピソードをもとに、火野正平さん(俳優)が自転車旅をします。周南市の思い出の風景を紹介しませんか。

県内の放送予定 11月18日(月)～22日(金)▼月～金曜日7時45分～7時59分▼火～金曜日19時～19時29分

申込み 9月30日(月)までに、住所・氏名・電話番号・性別・年齢・思い出の場所・場所にまつわるエピソードを、番組ホームページで、申し込みフォーム・郵送・アクセス ☎150-8000 NHK「こころ旅」係 ☎0570-066-066・☎03-3465-1327

問合せ 観光交流課観光振興担当 ☎0834-228372

とを希望する人  
日時 10月18日(金)10時～12時  
場所 徳山保健センター  
内容 ▼働き方マイプラン(ワー

クライフランス)▼市・県の就職支援について▼個別相談

定員 20人(受け付け順)

※託児があります。

受講料 無料

持参物 筆記用具

申込み 10月11日(金)までに電話で、ハローワーク徳山 ☎0834-311950

問合せ 商工振興課商工労働担当 ☎0834-228373、ハローワーク徳山 ☎0834-311950

シヨン・国際交流推進担当 ☎0834-228372、日本語クラブ周南石井さん ☎083-9730420

### ハーブ講座

日時 10月11日(金)13時～15時30分

場所 大道理夢求の里交流館

内容 ハーブソルトとピクリン

グスパイス作り

講師 有吉 俊さん(上級ハーブインストラクター)

定員 30人(受け付け順)

受講料 1000円

申込み 10月4日(金)までに、住所・氏名・電話番号を、電話・アクセス・Eメールで、大道理夢求の里交流館 ☎0834-881830・mukunosato@m2ccsnet.jp

外国人のための日本語講座

対象 県内に在住の外国人

日時 9月19日～12月5日の毎週木曜日19時～21時(全12回)

場所 徳山保健センター

内容 基礎的な日本語や日本の生活習慣の講座

持参物 筆記用具

受講料 1500円(初回のみ)

テキスト代として

※受講日当日に直接会場で申し込んでください。

※途中からの受講も可能です。

問合せ 観光交流課コンベン

定員 17人(受け付け順)



### 講座・講演

#### 子育て女性などの再就職準備セミナー

対象 子育てをしながら働くこ

参加料 600円(入園料など)

持参物 筆記用具、帽子、タオル、軍手など

申込み 9月19日(木)～27日

(金)に、住所・氏名・電話番号を、電話で、公園花とみどり課花とみどり担当 ☎0834・228431

### 金子みすゞの詩の魅力

日時 10月11日(金)13時30分～15時

場所 学び交流プラザ

内容 金子みすゞの詩についての講座

定員 50人(受け付け順)

参加料 無料

持参物 筆記用具

申込み 10月11日(金)までに、住所・氏名・年齢・電話番号を、電話窓口で、〒746・0016 中央町4・10学び交流プラザ ☎0834・631188

### そろそろ終活はじめる?? エンディングノートの書き方

日時 9月26日(木)13時～15時

場所 徳山駅前図書館

内容 ①未来の自分を考える(お話し編)②エンディングノートを完成させる(お話し編)

※4・7・8月のお話し編に参加し

た人は、②から参加できます。

定員 各10人(受け付け順)

受講料 500円(エンディングノート代。持っている人は持参してください)

申込み 9月16日(祝)～26日

(木)に、徳山駅前図書館窓口で配布する整理券を、持参で、徳山駅前図書館 ☎0834・340834

### 徳修館の催し

徳修館 徳修館 徳修館

日時 10月6日(日)9時～10時15分

内容 三丘小学校5年生による論語朗唱、山根三芳さん(大学名譽教授)の論語講釈

### ふるさと歴史講演会

日時 10月6日(日)10時30分～12時

演題 ある三丘人の明治維新

講師 一坂 太郎さん(秋市特別学芸員)

いずれも

参加料 無料

問合せ 三丘市民センター ☎0833・920177

### 市民公開講座(京都大学・市連携事業)

森里海の自然環境学を推進す

## 講座・講演

# 夢をかなえる第一歩! しゅうなん創業カレッジ2019 ～第7期生募集～

### 創業スタートアップセミナー

日時 10月8日(火)18時～21時

内容 創業の心構え、なぜ創業するのか、創業の成功確率、経営環境について、創業ストーリー(ゲスト2人)

定員 30人(受け付け順)

受講料 無料

### しゅうなん創業カレッジ2019

日時 10月17日(木)・24日(木)・29日(火)・31日(木)・11月5日(火)・12日(火)・14日(木)・19日(火)・21日(木)・26日(火)・28日(木)18時～21時(10月24日(木)～11月12日(火)は18時30分～21時)

内容 経営戦略、マーケティング、競争戦略、数値計画、創業計画策定・発表

定員 20人(受け付け順)

受講料 5500円

※学生は、無料です。

※令和2年1月頃開催予定の、創業ステップアップセミナーの受講も検討してください。詳しくは、徳山商工会議所ホームページで確認してください。

### いずれも

対象 将来創業を考えている人、創業準備中の人、創業後1年未満の人

場所 徳山商工会議所

講師 伊藤勝彦さん(中小企業診断士)ほか

申込み 10月4日(金)までに、住所・氏名・生年月日・性別・電話番号・Eメールアドレス・現在の職業・創業予定業種・参加希望セミナーを、持参・郵送・電話・ファクス・Eメールで、〒745-0037 栄町2-15 徳山商工会議所 ☎0834-31-3000、FAX 0834-32-3303、✉soudan@tokuyama-cci.or.jp

問合せ 商工振興課商工労働担当 ☎0834-22-8373、徳山商工会議所 ☎0834-31-3000



▲しゅうなん創業カレッジ2018の様子

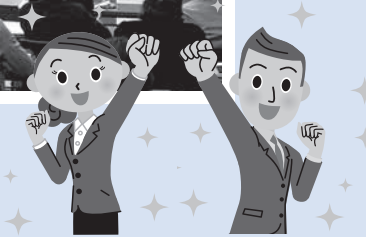

## 相談

	日時	場所	問合せ
行政相談	9月24日(火) 13時30分～15時30分	勝間市民センター	A B
	9月25日(水) 9時30分～11時30分	榎浜市民センター	A B
	9月26日(木) 10時30分～12時30分、13時～15時	学び・交流プラザ	A B
	10月 4日(金) 9時30分～11時30分	戸田市民センター	A B
無料法律相談	日時	場所	問合せ
10月 9日(水) 9時～12時 ※10月1日(火)8時30分から予約を受け付け。	市役所共用会議室	A	

A 生活安全課市民相談センター ☎0834-22-8320 B 山口行政監視行政相談センター ☎083-922-1591

る人材を育成する講座です。

**日時** 10月5日(土) 9時～15時30分

**場所** 京都大学フィールド科学教育研究センター 徳山試験地、西緑地

**内容** ▼実演体験▽講師：全国社寺等屋根工事技術保存会▽演題：檜皮ひわだぶき屋根の実演体験

▼西緑地の案内：山本雅夫さん(みどりの会11)

**定員** 25人(受け付け順)

**受講料** 無料

**申込み** 9月20日(金)～30日(月)に、住所・氏名・電話番号を、電話で、公園花とみどり課花とみどり担当 ☎0834-22-8431

**大人の発達障害セミナー**

**発達障害者に対する就労支援**

**日時** 9月30日(月) 18時30分～20時30分

**場所** 市役所多目的室

**内容** 発達障害者の就労についての講演

**講師** 松原孝恵さん(山口障害者職業センター所長)

**参加料** 無料

**問合せ** 障害者支援課 障害者支援担当 ☎0834-22-8463

## 伝言板

皆さんの活動耳より情報

### ■徳山駅前ビアフェスティバル

中心市街地のにぎわいを創出するため、ビアフェスティバルを開催します。●日時/9月28日(土)11時～20時●場所/徳山駅北口駅前広場●内容/クラフトビール25種類以上飲み放題、フードブース(別売り)●チケット代/前売り3,000円(当日3,500円)※前売りはイープラス他にて●問合せ/徳山駅前ビアフェスティバル実行委員会石田さん ☎090-8502-2894

### ■日本酒ナビゲーター認定講座ポンジュ

●日時/①9月28日(土)13時30分～

16時30分②10月5日(土)13時30分～16時30分●場所/銀南街4ウエスト92(旧bloom&dream)●内容/日本酒の基礎知識や利き酒方法などを学ぶ講座●参加料/3,500円(認定料、講師料、資料代)●対象/20歳以上●申込み/①9月25日(水)、②10月2日(水)までに、周南観光コンベンション協会 ☎0834-33-8424

### ■徳山地方郷土史研究会例会

新規会員も募集していますので、誘い合わせの上お越しください。●日時/10月5日(土)13時30分～15時●場所/中央図書館●内容/会員研究発表「高杉晋作はどうやって徳地から富海に出たのか」、「徳山の東京類似地名」●参加費/200円(資料代)●問合せ/徳山地方郷土史研究会藤永さん ☎090-3016-7836

### ■モラロジー生涯学習セミナー

●日時/10月5日(土)13時30分～16時、6日(日)9時30分～11時55分●場所/徳山保健センター●演題/心のつかいかた●講師/太田富三

●前川照美さん(生涯学習講師)●参加料/1,000円●問合せ/徳山モラロジー事務所 大下さん ☎0834-84-0656

### ■市民オープンソフトバレーボール大会

●日時/10月13日(日)8時30分～受付●会場/麒麟ビバレッジ周南総合スポーツセンター●種目/女子(フリー・AGE170・AGE210・AGE250・初心者/混成(フリー・AGE170・AGE210・AGE250・初心者)●参加料(1チーム)/▼登録団体…1,000円▼未登録団体▽市内2,000円▽市外3,000円●申込み/9月24日(火)までに、市ソフトバレーボール連盟事務局林さん ☎070-3977-1104●問合せ/体育協会 ☎0834-28-8311

### ■金峰を歩こう!

●日時/10月13日(日)10時～14時●場所/杉すぎの里交流館●内容/散策(約6キロメートル)、アサギマダラの写真撮影●参加料/無料●持参物/昼食、山歩きのできる服装●問合せ/防長の吉野をつくる会 尾崎さん ☎090-3379-6064

# 掲示板

市以外からのお知らせ

## ■岩国矯正展

●日時／9月21日(土)9時30分～16時30分、22日(日)9時30分～15時  
●場所／帯人会館(岩国市)●内容／矯正行政広報、刑務作業製品展示即売、イベント、飲食コーナーなど●問合せ／岩国刑務所 ☎0827-41-0138

## ■ねんきん・労働無料相談会

社会保険労務士が、個別の年金・労働相談に応じます。●日時／9月21日(土)10時～12時●場所／徳山社会福祉センター●持参物／年金手帳、年金証書、印鑑(認印)、職歴のメモなど●問合せ／県社会保険労務士会徳山支部(川戸事務所) ☎0834-21-7866

## ■行政書士電話相談

●日時／10月1日(火)、2日(水)10時～16時●内容／相続・遺言などに関すること●相談電話番号／☎0120-326-121●問合せ／県行政書士会 ☎083-924-5059

## ■COCOROSS(ココロス)笑顔マーケットin周南

●日時／10月5日(土)、6日(日)9時30分～18時●場所／ゆめタウン徳山●内容／県内の障害のある人たちが作った商品の展示販売会●問合せ／県社会就労事業振興センター ☎083-933-1522

## ■パソコン・Jw\_cad講習

●対象／パソコンの基本的な操作が出来る人●日時／10月19日(土)、20日(日)、26日(土)9時～16時●場所／県立東部高等産業技術学校●内容／CADソフトを使用した講習●定員／12人●参加料／10,000円(テキスト代、教材代)●申込み／10月3日(木)必着で、往復はがきで、講習名・住所・氏名・職業・電話番号を、〒745-0827瀬戸見町15-1県立東部高等産業技術学校 ☎0834-28-2233

# ART GUIDE

ART SPOT GUIDE in 周南  
アートのスポットガイド in 周南

市内で開催されるアートイベントを紹介します。

## 美術博物館

☎0834-22-8880

### 常設展示「新収蔵品展」

●期間／9月29日(日)まで



宮崎進 TORSO

### 美術文化協会 第35回山口グループ展

●期間／9月16日(祝)まで※16日(祝)は15時まで▼観覧料／無料

### 和紙ちぎり絵作品展

●期間／9月20日(金)～23日(祝)※23日(祝)は16時まで▼観覧料／無料

## 周南書道連盟展

●期間／9月27日(金)～29日(日)  
※29日(日)は16時まで▼観覧料／無料

## 郷土美術資料館・尾崎正章記念館

☎0834-62-3119

### 船本寛絵画展「時空を超えて」

●期間／9月21日(土)～11月24日(日)※作家による作品解説(手話通訳付)9月21日(土)9時30分～

### 尾崎正章常設展「人をみつめて」

●期間／9月21日(土)～12月1日(日)

### ワークルーム

ふくがわこども園作品展  
9月26日(木)～10月6日(日)  
富田東小学校作品展  
10月9日(水)～20日(日)

いずれも●開館時間／月曜日 ※9月16日(祝)、23日(祝)開館、17日(火)、24日(火)休館。  
(郷土美術資料館は9月20日(金)まで展示替えなどのため休館)▼常設展観覧料／一般200(160)円、学生100(80)円( )内は20人以上の団体※18歳以下および70歳以上は無料  
※身体障害者手帳、療育手帳、精神障害者保健福祉手帳、戦傷病者手帳等を持参の人とその介護者は無料

## 図書館の おすすめ

徳山駅前図書館では9月16日(祝)より「工芸としての茶室展」が行われます。多彩なイベントを通じて日本文化を体感してみましょう。

### 【趣味実用】『お茶のすすめ お気楽「茶道」ガイド』

川口澄子／画と文 WAVE出版

ハードルが高く遠い存在に思われがちな茶道ですが、この本を読めばイメージが変わるかも?茶道のいろはをイラストと写真でわかりやすく紹介しています。茶道の所作は日常のふるまいの美しさに通ず。お茶をはじめるきっかけにオススメです。



問合せ／徳山駅前図書館 ☎0834-34-0834

## BOAT RACE 徳山 × 周南市立徳山駅前図書館

### 「ぶち、あそらぼ!」あそらぼ拡大版を開催します

日時 9月28日(土)・29日(日)10時～16時

場所 徳山駅前図書館

内容 イマジネーションプレイグラウンド、エアトラック、サイバーホイール、ボートVR体験、クラフトワークショップなど

### ボートレース徳山で開催するあそらぼ

9月15日(日)・10月5日(土)・6日(日)

イベント日程など・詳しくは「ボートレース徳山」の、ホームページを検索!!

問合せ／ボートレース徳山 ☎0834-25-0540

LINE で  
友だち追加!



創業明治30年 お墓の専門店  
金子石材株式会社

高島市で徳山産の石に因る6種類の墓石 / 高島市 徳山1-3号(平成15年10月27日) 許可番号: 徳山産石造り第3号(12号) 平成15年10月27日

## 公園墓地 メモリーヒル周南

—思い出の丘—  
徳山湾が一望出来る  
光あふれる安住の地。

**好評分譲中!**

**広い 駐車場 完備!!**

- 宗派不問
- 1区画(1400mm×1500mm)
- 管理料/1年間5,000円 ●墓石、外柵代金は別途です。

**【概要】**

■管理 者/浄土真宗 光満寺	■墓地面積/1区画 1400mm×1500mm
■名 称/メモリーヒル周南	■管理代行/メモリーヒル周南管理事務局
■所 在 地/周南市大字徳山	■指定石材店/金子石材株式会社

永代使用料 **43万円**付

お問い合わせ・見積(無料)は金子石材へ  
[本社展示場] 山口県下松市美里町4丁目6番29号  
TEL:0833-41-2022(代) FAX:0833-41-1890  
[営業時間] AM9:00~PM6:00

### 「幸せの出会いまち」のご紹介

集まった人たちが、笑顔で語りあい、共に幸せを感じられる場にしたいと開設しております。屋根付きのベンチもあり、コーヒーが無料です。どなたでもお気軽に足を運んでみてはいかがでしょう。



周南市上一の井手 興元寺北  
TEL:0834-21-1409

徳山みかけ取扱量 **県内No.1**

徳山みかけ石造り (中段コロモ一級)

◎8寸3重型墓石  
自社加工

徳山産 **65万円** (消費税込)



遺言書を書くだけでは相続のトラブルを避けられません。残された家族のトラブルを避けるための対策をお伝えします。

## 生前相続対策・遺言無料相談会を開催

**完全予約制**

① 9月25日 水 ② 学び・交流プラザ 交流室8

② 9月26日 木 ③ 周南市シビック交流センター(市役所庁舎内) 交流室3

➡(①②どちらか都合のよい日程でご予約下さい)

◆個別相談 9:00~17:00 ※お1組様1時間程度

①②定員 **6** 組様 (限定)

ご都合が合わない方は 当事務所でも個別相談を承っておりますのでご連絡ください

是非、親子で、ご夫婦で ご参加してみてください

- 自分の相続、親の相続を考え始めた方
- 相続税が心配な方
- 渡したくない相続人がいる方
- 介護・認知症が心配な方
- 離婚経験があり、前妻(夫)のお子さまがいる方
- 子供がいないご夫婦
- 事実婚を選択されている方
- 不動産とお金のバランスが悪い方
- 将来、実家が空き家になるかもしれない方

一般社団法人 **周南相続センター**

予約専用ダイヤル 通話無料(平日9時~17時、携帯OK) **0120-48-5400**

〒745-0825 山口県周南市秋月1-7-50 URL <https://www.syunan-souzoku.net/>

第二三回 **お手軽セミナー & 無料相談会** 受講無料 相談無料

相続/遺言書/後見/名義変更/土地活用/住宅ローン/売買  
今、考える! 知って良かった相続のこと!!

**相続 税金 不動産** 地元の専門家が、皆さんのご相談にお答えします!!

第二回 **9月20日(金)** 今宿市民センター(2F 会議室)

第三回 **9月25日(水)** 岐山市民センター(2F 第3会議室)

セミナー 10:00~11:00(受付 9:30~)

個別相談 午前の部/11:00~12:00 午後の部/13:00~17:00

予約優先 ☎ **0834-21-5588**  
受付時間/AM9:00~PM4:00(平日)

(お問い合わせ) 周南相続対策センター(株式会社ワイズオフィス内)

広告の内容については、直接広告主に問い合わせてください。  
広告掲載の申し込みは、株式会社ふじたプリント社 ☎0834-25-1600まで。