

広 報

# しゅうなん

12/15 2019 | Shunan

おかげさまで

VOL

400

## ●主な掲載内容

- 年末年始の市の施設や業務の休み …P2
- 市・県民税などの税務申告 …P3
- 介護保険の収支状況 …P4
- 後期高齢者医療制度に加入している人へ …P5
- ごみの量と処理経費 …P6
- 周南冬のツリーまつり/移動図書館 …P7
- はぴはぐ掲示板/リサイクル通信/市コミュニティ・スクール …P8
- すこやか通信 …P9
- 徳山ふぐ/新春登山2020 …P10



今回の  
表紙

たのしみんさい  
YOSAKOIぶち楽市民祭  
参加者の皆さん

県内外から、総勢52組、700人を超えるよさこいチームが周南市に集結！巨大なよさこい旗をひるがえし、音楽にのせて力強い演舞を披露しました。イベントの締めくくりは、参加チームや観客と一緒に踊る総踊り。徳山商店街を埋め尽くす人たちの熱気で、会場は大盛況でした。

# 年末年始【12月28日(土)から 令和2年1月5日(日)まで】の 市の施設や業務の休み



市の業務は年内は12月27日(金)まで、年始は1月6日(月)から行います。  
一部変則となる業務もあるので注意してください。

※   は休み

施設・業務など	28日	29日	30日	31日	1日	2日	3日	4日	5日	問合せ	
	土	日	月	火	祝	木	金	土	日		
ごみ	家庭ごみ収集	各地域のごみ収集カレンダーどおり									リサイクル推進課 ☎0834-22-8303
	家庭ごみ搬入受付センター	土曜日は11時30分まで									☎0834-61-0310
	恋路クリーンセンター	12/29~30は15時30分まで									恋路クリーンセンター ☎0833-43-2636
し尿	鹿野一般廃棄物最終処分場(鹿野地域)										鹿野総合支所市民福祉課 ☎0834-68-2333
	し尿収集(徳山・新南陽・鹿野地域)										リサイクル推進課 ☎0834-22-8303
医療	し尿収集(熊毛地域)										熊毛総合支所市民福祉課 ☎0833-92-0036
	新南陽市民病院(外来診療)	急患を除く									新南陽市民病院 ☎0834-61-2500
	国民健康保険鹿野診療所										国民健康保険鹿野診療所 ☎0834-68-2192
	休日夜間急病診療所(休日診療)	詳しくは9ページを参照									地域医療課 ☎0834-22-8377 休日・夜間: 休日夜間急病診療所 ☎0834-32-2299
	休日夜間急病診療所(夜間診療)	詳しくは9ページを参照									
休日歯科診療所	詳しくは9ページを参照									休日: 休日歯科診療所 ☎0834-32-1717	
窓口	住民票、戸籍、印鑑証明の交付	※下記も参照してください。									市民課 ☎0834-22-8293
	税の収納・証明書交付業務										収納課 ☎0834-22-8277 課税課 ☎0834-22-8271
	国民健康保険料の収納業務 後期高齢者医療保険料の収納業務										収納課 ☎0834-22-8277
斎場	下松御屋敷山斎場										下松御屋敷山斎場 ☎0833-41-3842
	新南陽・鹿野斎場										新南陽斎場 ☎0834-67-2950
施設	徳山動物園										徳山動物園 ☎0834-22-8640
	道の駅ソレーネ周南	テナントにより休業の場合があります									道の駅ソレーネ周南 ☎0834-83-3303
	美術博物館										美術博物館 ☎0834-22-8880
	郷土美術資料館	展示準備のため1/10まで休み									郷土美術資料館 ☎0834-62-3119
	回天記念館										回天記念館 ☎0834-85-2310
	中央図書館										中央図書館 ☎0834-22-8689
	徳山駅前図書館										徳山駅前図書館 ☎0834-34-0834
	新南陽図書館										新南陽図書館 ☎0834-62-1150
	福川図書館										福川図書館 ☎0834-63-5000
	熊毛図書館										熊毛図書館 ☎0833-92-0179
	鹿野図書館										鹿野図書館 ☎0834-68-4141
	永源山公園ゆめ風車										永源山公園管理事務所 ☎0834-63-7899
	交通教育センター										生活安全課 ☎0834-22-8240
	子育て交流センター	12/28年後から閉館									子育て交流センター ☎0834-32-8181
	尚白子育て支援センター										尚白子育て支援センター ☎0834-22-8862
	児童館(富田東・福川南)										次世代支援課 ☎0834-22-8457
	国民宿舎湯野荘	1/1~3は日帰り入浴のみ、1/6~9は休み									国民宿舎湯野荘 ☎0834-83-2151
石船温泉憩の家										石船温泉憩の家 ☎0834-68-2542	
嶽山荘										嶽山荘 ☎0834-63-4320	
新南陽老人福祉センター										新南陽老人福祉センター ☎0834-62-1935	
東善寺やすらぎの里	12/30は18時まで						1/1~3は10時~17時まで営業			東善寺やすらぎの里 ☎0833-92-0058	

## 年末年始の住民票などのコンビニ交付

コンビニ交付の利用には、暗証番号を搭載したマイナンバーカードが必要です。次の期間は利用に制限がありますので注意してください。

### 利用休止期間

戸籍証明書、戸籍の附票 12月28日(土)~令和2年1月5日(日)

住民票、印鑑証明書、所得課税証明書 12月29日(日)~令和2年1月3日(金)

※一部、交付可能な店舗があります。

※詳しくは、市ホームページで確認してください。

問合せ 市民課登録証明担当 ☎0834-22-8293

課税課市民税一担当 ☎0834-22-8271

詳しくは  
こちら



# 市・県民税などの 税務申告が始まります

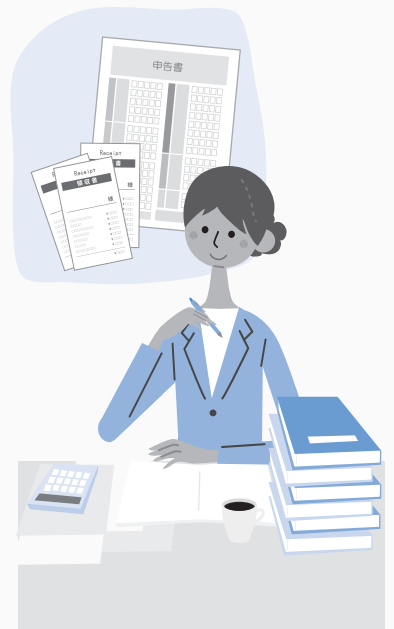

## 市・県民税申告の日程と会場

**場所・日時** ▼課税課…令和2年2月17日(月)～3月16日(月)9時～16時  
▼総合支所・支所など…令和2年1月30日(木)～3月13日(金)の申告相談巡回日(詳細は、後日お知らせします。)  
※土・日曜日、祝日を除きます。  
※駐車場には限りがあるので、公共交通機関を利用してください。  
※総合支所・支所などでは、決められた日時以外の申告や相談はできません。  
※徳山税務署では、市・県民税の申告や相談はできません。

## 所得税などの確定申告

**日時** 令和2年2月17日(月)～3月16日(月)9時～16時  
※土・日曜日、祝日を除きます。  
**場所** 徳山税務署  
**問合せ** 徳山税務署 ☎0834-211010

**問合せ** ●●●●●●  
**課税課市民税二担当**  
☎0834-22-8273

## 農業申告

農業申告には、農業収支内訳書の添付が必要です。全て記入し、申告してください。  
農業収支内訳書は、税務署・課税課・総合支所・支所・市ホームページで配布します。

## 公的年金収入がある人は 確認してください

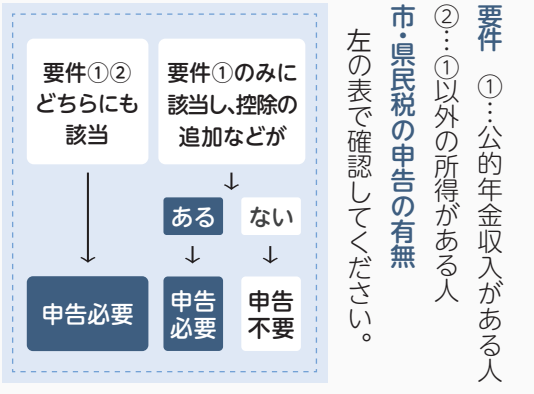

**確定申告の有無**  
公的年金収入の金額が400万円以下の人で、それ以外の所得金額が20万円以下の人は、所得税の確定申告は不要です。  
※所得税還付のための確定申告をすることはできません。

## 電子証明書があると、電子申告(e-Tax)でも申告できます。

税の申告には、インターネットなどを利用した電子申告を使う方法もあります。  
電子申告を行うには、電子証明書が必要です。  
電子証明書は、マイナンバーカードに格納されています(希望しなかった場合を除く)。

### 電子証明書の再発行

電子証明書の有効期間は、発行日から5回目の誕生日までです。令和2年1月以降、電子証明書の有効期限が切れる人は、有効期限の3カ月前から更新の手続きができます。  
マイナンバーカード取得後に、住所や氏名などに変更があった場合は、再発行が必要です。  
カードを取得するまでには日数を要するため、早めに手続きをしてください。

### 更新手続きに必要なもの

マイナンバーカード、本人確認書類(運転免許証、健康保険証など。暗証番号が分かる場合は、不要)  
**窓口** 市民課、総合支所市民福祉課 ※代理人による更新手続きについては、問い合わせてください。  
マイナンバーカードと電子証明書の取得方法については、市民課ホームページを参照してください。



**問合せ** 市民課マイナンバー担当 ☎0834-22-8339

# 平成30年度介護保険の収支状況

## ～介護保険特別会計決算報告～

介護保険は、社会全体で高齢者の生活を支える制度です。40歳以上の方が加入者となって保険料を納め、介護や支援が必要になったときには、費用の一部(1～3割)を支払って、サービスを利用できる仕組みで、市が運営しています。平成30年度の収支概要をお知らせします。

### 歳出の状況

歳出の総額は、122億5,640万円です。

保険給付費が歳出額総額の約89パーセントを占めており、前年度比で約4.2パーセントの増となりました。

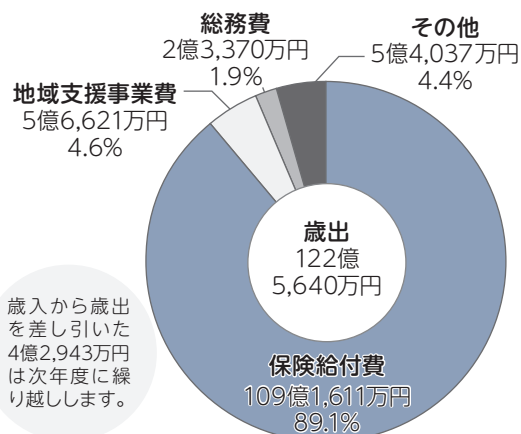

歳入から歳出を差し引いた4億2,943万円は次年度に繰り越しします。



※万円単位で四捨五入しています。

### 歳入の状況

歳入総額は、126億8,583万円です。加入者の保険料にあたる、介護保険料と支払基金交付金の合計は56億7,939万円、全体の約45パーセントになります。

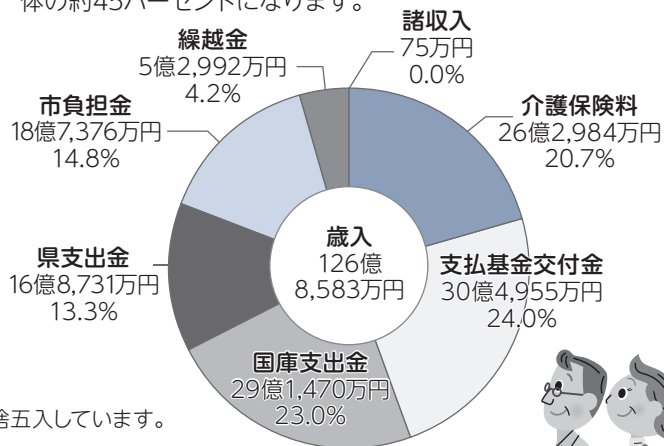

**保険給付費**…介護保険のサービスを利用したときの費用や、自己負担額が一定額を超え高額になった場合に被保険者に支払う費用など

**地域支援事業費**…介護予防事業や見守り配食事業など、高齢者が地域で自立した生活を支援するための事業費

**総務費**…職員給与費、事務費や介護認定審査会などの経費

**その他**…基金への積立金などの経費

**介護保険料**…65歳以上の人(第1号被保険者)が納めた介護保険料

**支払基金交付金**…40歳～64歳の人(第2号被保険者)が納めた介護保険料。社会保険診療報酬支払基金を通して交付されるもの

**国庫・県支出金**…国・県が保険給付費と地域支援事業費に対し、一定の基準に基づいて交付されるもの

**市負担金**…市の一般会計から一定の基準に基づいて、介護保険特別会計に繰り出されるもの

Q.1

介護保険のサービスを利用していないのに、介護保険料を納めないといけないの？

A

介護保険料は、介護保険のサービス費を賄う大切な財源です。制度を維持していくためにも、確実に納めてもらうようにお願いします。

Q.2

保険料を納めないとどうなるの？

A

保険料の滞納が続く場合、納めていない期間に応じて次のような措置が取られます。

●1年以上滞納した場合

サービス利用時の支払い方法の変更(償還払い)

介護保険のサービスを利用したとき、保険給付で支払われる部分も含め、費用全額をサービス事業者へ支払う必要があります。後で、市へ申請することで、保険給付の部分が払い戻されます。

●1年6カ月以上滞納した場合

保険給付の支払いの一時差し止めなど

償還払い後の、市からの払い戻しが差し止められます。保険料の滞納が続く場合は、差し止めている金額を滞納保険料に充てることがあります。

●2年以上滞納した場合

保険給付額の減額など

納めていない期間に応じて、利用者負担割合が3割または4割に引き上げられます。また、高額介護(予防)サービス費、高額医療合算介護(予防)サービス費および特定入所者介護(予防)サービス費の支給が受けられなくなります。

※災害などの特別な事情で納付が困難な人は、保険料の減免や徴収の猶予を受けられる場合がありますので相談してください。



### 介護保険Q&A

#### よくある質問



問合せ 高齢者支援課介護給付・保険料担当 ☎0834-22-8467

## 高額介護合算療養費

1年間(毎年8月1日～翌年7月31日)の医療保険と介護保険の自己負担額を合計した額が一定の限度額を超えた場合に、超えた金額を高額介護合算療養費として支給します。

### 合計できる範囲

同一世帯にいる、後期高齢者医療制度の加入者全員の医療保険と介護保険の自己負担額

### 計算期間

平成30年8月1日から令和元年7月31日まで

### 申請手続き

申請が必要な人には、令和2年2月上旬から順次通知します。令和元年7月31日時点で住んでいた市町の後期高齢者医療担当課に申請してください。

※期間内に、市町を越える転居をした場合や、他の医療保険制度から後期高齢者医療制度に移った場合は、支給対象であっても通知ができない場合があります。対象になる場合は、以前の市町や保険に自己負担額証明書の交付を申請し、添付してください。

## 後期高齢者医療制度に加入している人へ

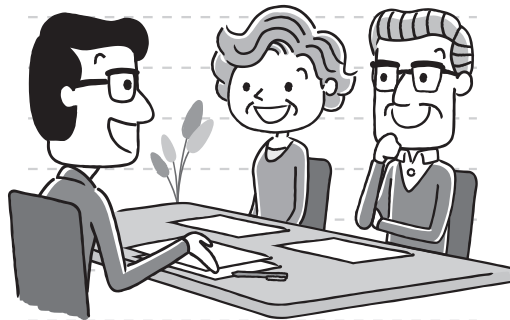

## 高額介護合算療養費

所得区分	自己負担限度額
現役並み所得者Ⅲ (住民税の課税所得が690万円以上)	212万円
現役並み所得者Ⅱ (住民税の課税所得が380万円以上)	141万円
現役並み所得者Ⅰ (住民税の課税所得が145万円以上)	67万円
一般 (現役並み所得者、区分Ⅱ、区分Ⅰ以外の人)	56万円
区分Ⅱ (同じ世帯の全員が住民税非課税で区分Ⅰに該当しない人)	31万円
区分Ⅰ (同じ世帯の全員が住民税非課税で世帯全員の所得が0円(年金の所得は控除額を80万円として計算)の人)	19万円

※自己負担額は、支給を受けた高額療養費、高額介護サービス費を除いた額になります。※医療保険または介護保険の自己負担額のどちらかが0円の場合は、支給対象になりません。※自己負担限度額を超える額が500円を超えない場合は、支給対象になりません。※入院時の食費や居住費、差額ベッド代など、合算の対象とならないものがあります。

## 外来年間合算

1年間(毎年8月1日～翌年7月31日)の外来療養の自己負担額の合計から、月ごとの高額療養費支給額の合計を引いた残りが、個人で14万4,000円を超えた場合に、超えた金額を高額療養費として支給します。

### 計算期間

平成30年8月1日から令和元年7月31日まで

※所得区分が現役並み所得者であった期間は対象外です。

### 申請手続き

申請が必要な人には、12月上旬から順次通知しています。ただし、高額療養費の振込口座登録のある人は申請不要です。

※期間内に、他の医療保険制度から後期高齢者医療制度に移った場合は、以前の保険に自己負担額証明書の交付を申請し、添付してください。



### 問合せ

保険年金課給付担当 ☎0834-22-8311  
県後期高齢者医療広域連合事務局医療給付係 ☎083-921-7113

# 平成30年度 ごみの量と処理経費



ごみ排出量と再資源化量の推移

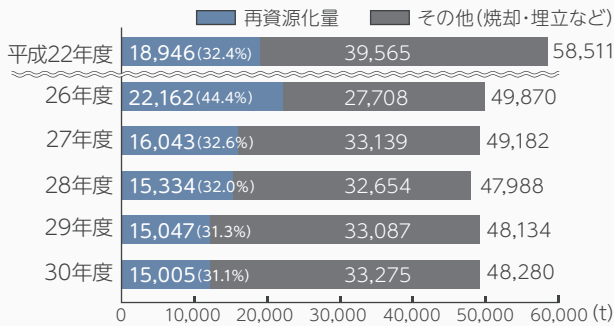

※再資源化量には、ごみを焼却した熱で発電したものを含まます。  
※平成30年度分には、平成30年7月豪雨による災害ごみを含みます。

**ごみ排出量**  
ごみ排出量は4万8280トンとなり、リサイクルプラザペガサス稼働前の平成22年度に比べ、約1万200トン、約17パーセント削減されました。

**ごみ再資源化量と再資源化率**  
ごみ再資源化(リサイクル)量は1万5005トンで、ごみ再資源化率(ごみ全体に占める再資源化の割合)は、31.1パーセントでした。平成26年度と比較して大きく減少しているのは、ごみ燃料化施設フェニックスの稼働が終了し、固形燃料として再資源化していたごみを焼却処理することになったためです。

市民の皆さんの協力により、ごみの排出量と最終処分量(埋立量)の削減に、着実な成果が上がっています。



最終処分量(埋立量)の推移

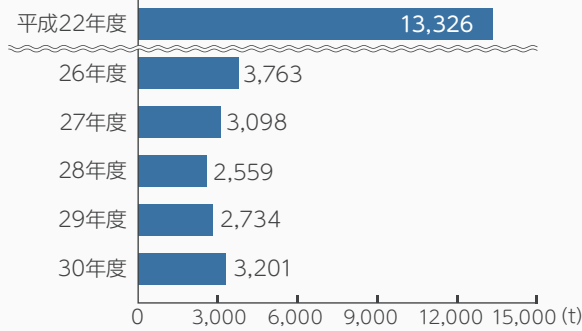

※平成30年度分には、平成30年7月豪雨による災害ごみを含みます。

**ごみ最終処分量(埋立量)**  
ごみ最終処分量(埋立量)は、3201トンで、平成22年度と比べると、約1万100トン、約76パーセント減少しました。

これは、容器包装プラスチック、その他プラスチックの分別が始まり、多くのプラスチックが再資源化できるようになったためです。

## ごみ処理経費

歳入(平成30年7月豪雨による災害ごみを含む。施設整備費などは除く)は、約18億円で、歳入は、約1億1000万円でした。

この額を元に、市民1人当たりのごみ処理経費を計算すると、年間で約1万1800円となりました。

市では引き続き、ごみ最終処分量の削減や、ごみ再資源化量の増加に向けて取り組んでいくとともに、経費の削減を進めていきます。

そのためには、市民の皆さんのごみの削減や適正な分別が必要不可欠となりますので、協力をお願いします。



問合せ リサイクル推進課  
計画担当 ☎0834-22-8323



## ごみ出し日&分別方法 スマホアプリ



市では、スマートフォンでごみ出し日と分別方法が分かる「ごみの分別にたがえ3アプリ」を無料で提供しています。アプリのダウンロード時以外、通信費用はかかりません。ぜひ、活用してください。

- 分別辞典  
ごみの品目によって、種別やごみ出しの注意点を確認できます
- 分け方・出し方  
ごみの種別ごとに分け方、出し方を確認できます
- 収集カレンダー  
住んでいる地域のごみ収集カレンダーを確認できます

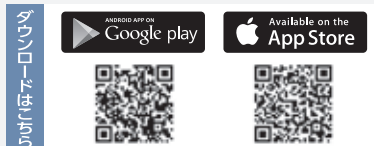



周南冬のツリーまつり

# ファンタジックナイト

## 12/21(土)

問合せ

観光交流課観光振興担当 ☎0834-22-8372  
徳山商工会議所 ☎0834-31-3000

イルミネーション  
点灯期間  
令和2年  
1/5(日)  
17:30~22:00  
まで

### 御幸通会場



ヒマラヤスギ、イチヨウ、緩速道路を装飾し、フラワーイルミネーションが登場します。

※16時~20時30分まで歩行者天国です。

ステージイベント16時20分~20時

Charming Trip from STU48、Yamakatsu、HAUHA.I.、原田侑子、大徳山太鼓回天と特殊効果ショー

飲食コーナー16時30分~20時30分  
都濃そば、うどん、芋煮、ビーフチュー、ポップコーン、ぜんざいなど

### 若葉公園会場

周南ランプフェス17時~20時  
徳山工業高等専門学校デザイン研究部が、会場をデザインしています。

### 青空公園会場



大型キャンドルツリーと、天空のライティングフラワーショーが楽しめます。

飲食コーナー17時~21時  
焼きそば、唐揚げ、ピザ、焼き鳥、フライドポテトなど



● 車両の進入禁止 15時~21時30分

#### 注意事項

※会場周辺は路上駐車禁止です。会場周辺の駐車場や、公共交通機関を利用してください。(ちよい乗り100円バスは21時まで延長運行します)  
※徳山小学校の臨時駐車場は、雨天時は利用できません。

鼓南・櫛浜	
1月 8日(水)・25日(土)	裕島小学校 10:00~10:30 鼓南支所 10:40~11:30
2月14日(金)	※復旧までの間変更 大島自治会館 13:10~13:30
3月 4日(水)・21日(土)	居守 14:00~14:30 櫛浜支所 14:50~15:30

菊川	
1月11日(土)・29日(水)	四熊市民センター 10:00~10:30 菊川支所 10:50~11:40
2月18日(火)	西武井 13:20~14:10
3月 7日(土)・25日(水)	小畑小学校 14:30~15:20

新南陽・夜市	
1月17日(金)	福川南小前 10:00~10:30 大神 11:00~11:30
2月 4日(火)・21日(金)	ケアハウス新南陽 13:30~14:00
3月11日(水)	長田町中央公園 14:30~15:00 夜市支所 14:30~15:00

夜市・湯野	
1月21日(火)	戸田駅前 10:00~10:50 袖木河内 11:10~11:30
2月 7日(金)・26日(水)	湯野小学校 13:00~13:20
3月14日(土)	湯野支所 13:50~14:50 北古屋 15:00~15:30

熊毛	
1月 7日(火)・24日(金)	八代小学校 10:10~10:40 三丘市民センター 11:10~11:40
2月12日(水)	三丘小学校 13:00~13:30
3月 3日(火)・18日(水)	大河内市民センター 14:00~14:30 サンウイング熊毛 14:40~15:20

久米	
1月10日(金)・28日(火)	田中公園 10:00~10:30 旭ヶ丘東福祉館 10:50~11:30
2月15日(土)	久米支所 13:10~14:20
3月 6日(金)・24日(火)	ひばりヶ丘 14:40~15:30 泉宮住宅集会所

和田・向道	
1月15日(水)	和田小学校 10:00~10:30 和田支所 10:50~11:30
2月 1日(土)・19日(水)	大道理 13:30~14:00 市民センター
3月10日(火)	大向市民センター 14:30~15:00

戸田	
1月18日(土)	四郎谷 10:00~10:30 戸田支所 10:50~11:40
2月 5日(水)・22日(土)	下戸田浴 13:20~13:40
3月13日(金)	桑原 13:50~14:20 戸田東公園 14:30~15:00

都濃	
1月22日(水)	長穂地区 10:00~10:40 体育館前
2月 8日(土)・28日(金)	須々万支所 11:00~11:40
3月17日(火)	中須支所 13:20~14:00 須磨小学校 14:40~15:20

大津島	
1月 7日(火)	馬島巡航海所 11:30~12:00 刈尾巡航海所 12:20~12:50
2月12日(水)	
3月18日(水)	大津島地区は、「やまびこ号Jr.(ジュニア)」が巡回します。

## 移動図書館 「やまびこ号」 巡回日程



問合せ  
中央図書館  
☎0834-22-8682

2020年(1~3月)

図書館の本は、誰でも無料で借りることができます。気軽に利用してください。悪天候の場合は巡回を中止することがあります。

# はぴはぐ掲示板



子ども・子育てのことは **こども・子育て専用ダイヤル** まで

徳山保健センター内に、こども・子育て総合支援拠点を開設し、子どもに関する相談窓口が1つになりました。

## こんなことで困っていませんか

- 赤ちゃんが泣きやまない。
- ことばの発達が遅れているのか心配。
- 子育てが思い通りいかずイライラが続いている。
- 子どもが学校に行きたがらない。
- 子どもを叩いてしまった。
- 子どものしつけについて、夫婦で意見が合わない。

妊娠から出産・育児に関すること、思春期の子どもへの対応や進路のことなど、内容や年齢に関わらず、どんなことでも相談してください。一緒に考えましょう。

## 子育て以外の相談も受け付けています

- DVを受けていることについて相談したい。
- 離婚を考えているが、今後の生活のことを相談したい。
- 望まない妊娠・出産や思春期の性について相談したい。

## 誰が対応するの？

専門の研修を受けた相談員が電話・面接相談に応じます。アドバイスや必要に応じて関係機関の紹介や調整など、きめ細やかな支援を行います。

## 問合せ

こども・子育て相談専用ダイヤル  
(次世代支援課こども家庭相談室)

☎0834-22-0850



子ども本人からの相談も受け付けています。相談者の秘密は守ります。まずは電話してください。

**受付時間** 平日8時30分～17時15分(土・日曜日・祝日・年末年始を除く)面接相談可(事前予約制)。  
休日・夜間など緊急の場合は、全国共通ダイヤル「189」まで

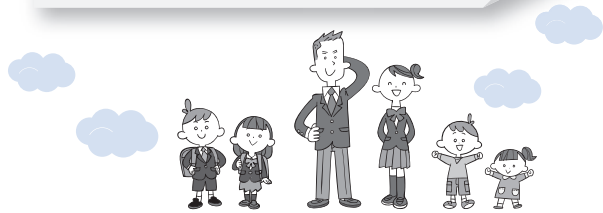

タイトルイラスト/2012©ASUKOE Partners, Inc.

## 市コミュニティ・スクール

### 秋月中学校

#### 敬老会でのふれあい交流

秋月中学校では、地域のボランティア活動に積極的に取り組んでいます。10月6日(日)に開催された秋月地区敬老会では、事前に生徒全員の自筆メッセージカードを作成し、招待状と一緒に渡してもらいました。また、作文朗読や「しゃっきり体操」の演技披露、吹奏楽部による演奏も披露しました。今年度は、生徒会執行部を含む36人が、放送関係や会場・舞台設営などの、運営に携わるボランティアスタッフとして活動を行いました。

問合せ 学校教育課指導担当 ☎0834-22-8542

## リサイクル通信

### カセットボンベやスプレー缶の出し方

問合せ リサイクル推進課リサイクル担当 ☎0834-22-8303

カセットボンベやスプレー缶は、通気性の良い所で中身を出し、必ず穴を開け、処理困難物の日に出してください

家庭から出る処理困難物は、手作業で金属やガラスなどを選別し資源としてリサイクルしています。

穴が開いていないものが含まれていると、発火のおそれがあるため、手選別作業に支障を来しています。

ごみの出し方を今一度確認し、適正なごみの分別へ協力してください。

スプレー用のガス抜き器などを使うと簡単に穴を開けられます。

発火のおそれがあるカセットボンベやスプレー缶などは、中身を使い切ったことを確認し、火の気がない風通しの良い屋外で穴を開けて出してください。



# すこやか通信

## 問合せ

健康づくり推進課 ☎0834-22-8553  
 熊毛総合支所市民福祉課 ☎0833-92-0013  
 コアプラザかの ☎0834-68-2302

## 親と子の健康づくり

### ◆すこやか育児相談

体重や身長測定、保健師が育児相談、助産師がおっぱい相談、管理栄養士や歯科衛生士が個別相談を行います。

○おっぱい相談、●栄養相談、◎歯科相談を併せて実施

日時	場所
1月 8日(水) 10:00~11:00	コアプラザかの
14日(火) 9:30~11:00	徳山保健センター○●◎
15日(水) 10:00~11:00	ゆめプラザ熊毛●◎
20日(月) 10:00~11:00	学び・交流プラザ◎●◎
28日(火) 10:00~11:00	櫛浜市民センター◎

持参物 母子健康手帳

### ◆3歳児健康診査

3歳の頃は体と心の発達が目覚ましく、一生の基礎ができ上がる大切な時期です。子どもの成長を確認するとともに、子育てについての相談に応じます。

対象 3歳6カ月～4歳未満の幼児で、これまで3歳児健康診査を受けていない人 ※対象者には、個人通知を行います。

日時	場所
1月 16日(木) 12:40~13:30	学び・交流プラザ
23日(木) 12:30~13:30	徳山保健センター

持参物 健康診査票、少量の尿、母子健康手帳

### ◆はじめての離乳食セミナー

対象 生後5・6カ月児

日時 1月8日(水) 10時~11時30分

内容 離乳食、虫歯予防について

場所 徳山保健センター

持参物 母子健康手帳、筆記用具、テキスト代50円

申込み 12月24日(火)から、健康づくり推進課

### ◆安心育児スタート講座

もうすぐママやパパになる人が、安心して赤ちゃんを迎えるための講座です。

対象 おおむね妊娠7・8カ月の妊婦とその家族

日時 1月19日(日) 9時45分~12時

場所 徳山保健センター

定員 20組(受け付け順)

内容 ▼パパの妊婦体験、赤ちゃんの着替え、抱っこ▼お風呂の入れ方見学▼母乳育児、赤ちゃんが泣きやまないときの対処法、産後ママの心の変化とパパと家族の役割の講話

持参物 母子健康手帳、筆記用具

申込み 1月17日(金)までに、健康づくり推進課

### ◆マタニティママの健康講座

対象 市内在住の妊婦とその家族

日時 1月29日(水) 10時~11時30分

場所 徳山保健センター

内容 マイナス1歳からの虫歯予防、毎日の食事のポイント、体が喜ぶ野菜料理とおやつを試食、個別相談(希望者)

持参物 母子健康手帳、筆記用具、テキスト代100円

申込み 1月21日(火)までに、健康づくり推進課

### ◆にこにこハミガキ学級

対象 1歳6カ月児~未就園児とその家族

日時 1月22日(水) 9時30分~11時

場所 子育て交流センター ぞうさんの家

定員 15組(受け付け順)

内容 虫歯菌検査、歯みがき実習、フッ素体験など

持参物 母子健康手帳、歯ブラシ、筆記用具、フェイスタオル

申込み 1月21日(火)までに、健康づくり推進課

## 成人の健康づくり相談会



健康に関する悩みや相談に管理栄養士や保健師、歯科衛生士が応じます。あなたの健康な毎日のために「今からできること」を一緒に考えましょう。予約制なのでゆっくり相談できます。

対象 おおむね40~74歳 ※現在治療中の人を除く。

持参物 健康診査受診結果(持っている人のみ)

日時	場所
1月 6日(月) 9:00~12:00	徳山保健センター
10日(金) 9:30~12:00	新南陽ふれあいセンター
17日(金) 9:30~12:00	熊毛総合支所

※都合が合わない人は、別の日でも予約を受け付けます。

申込み 各相談日の1週間前までに、健康づくり推進課、熊毛総合支所市民福祉課

## 緊急の場合

### ■休日夜間急病診療所(慶万町10-9)

診療科目 外科(休日のみ)、内科

診療時間 ●休日…9時~12時、

13時~17時、19時~22時

●平日夜間…19時~22時

電話 ☎0834-32-2299

### ■周南地域休日夜間子ども急病センター(周南子どもQQ)(徳山中央病院内)

診療科目 小児科

診療時間 ●休日…9時~12時、

13時~17時、19時~22時

●平日夜間…19時~22時

電話 ☎0834-28-9650

### ■休日歯科診療所(今宿町3-55)

診療科目 歯科

診療時間 10時~12時、13時~15時

電話 ☎0834-32-1717

※時間外の診療は消防本部指令室☎0834-22-8765へ問い合わせください。

●受診時は、保険証と福祉医療証などを持参してください。受付時間は、診療終了時間の30分前までです。

### ■熊毛地域休日在宅当番医(診療時間…9時~17時)

1月 当番医 電話番号

1日(祝) 休日夜間急病診療所、周南子どもQQを利用してください。

5日(日) 松本医院(大江) 0833-91-6020

12日(日) ふじわら医院(大河内) 0833-91-7100

13日(祝) 休日夜間急病診療所、周南子どもQQを利用してください。

19日(日) 小川クリニック(勝間原) 0833-91-5777

26日(日) 松永医院(夢ヶ丘入口) 0833-91-3006

●休日当番医テレホンサービス☎0833-92-0029

15歳未満の子どもの急病、疾患は…小児救急医療の電話相談(19時~翌朝8時) ☎#8000(携帯電話・プッシュ回線)または☎083-921-2755  
 15歳以上の急病、疾患は…救急医療の電話相談(24時間) ☎#7119(携帯電話・プッシュ回線)または☎083-921-7119

しゅうなんブランド

# 徳山 ふぐ

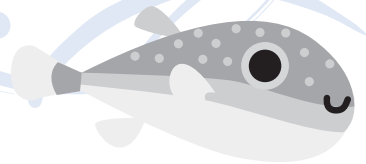

## 冬の味覚の王者トラフグ

フグの味や食感は古来より人々を魅了し、現代においても、冬の味覚の王者という揺るぎない地位を築いています。高級食材として扱われているトラフグですが、市では、飲食店や魚屋、スーパーで手軽に買い求めることができます。

フグは、高タンパク・低脂質で豊富なコラーゲンが含まれています。

今が旬のフグを、是非、堪能してください。

問合せ 地方卸売市場水産物市場  
☎0834-22-8660

## ふぐ料理を家庭でも

### 【ふぐ刺し】

ふぐ造り、テッサとも呼ばれます。ふぐ刺しの盛り方として、皿の模様が透き通って見えるように放射状に盛り付け「べた盛り」が有名です。



### 【ふぐ鍋・ふぐ雑炊】

フグの切り身鍋で、ふぐちり、関西を中心に、てっちりとも呼ばれています。だし汁を張った鍋にフグの切り身や野菜などを入れて煮込みます。ポン酢で食べるのが一般的です。残った汁に、ごはんを入れれば、ふぐ雑炊になります。



### 【ふぐの唐揚げ】

ぶつ切りしたフグの身に、塩こしょうをふりかけ、片栗粉をまぶして180度に熱した油に入れ、2〜3分ほどカラッと揚げます。揚げたては絶品です。



## 新春登山 2020

**とおの山** ●集合/日の出までに山頂●内容/福引き、お神酒・甘酒・ぜんざいの接待●問合せ/桜木市民センター ☎0834-28-5973

**四熊ヶ嶽** ●集合/5時20分に上野八幡宮、6時に四熊市民センター●内容/カッポ酒・雑煮などの接待●問合せ/四熊市民センター ☎0834-63-0108

**昇仙峰** ●集合/7時に山頂●内容/雑煮の接待など●問合せ/戸田市民センター ☎0834-83-2001

**観音岳** ●集合/7時に山頂●内容/ひれ酒・雑煮の接待など●問合せ/湯野市民センター ☎0834-83-2002

※太華山の新春登山イベントは、工事のため中止しました。

**大高神山** ●集合/6時に大高神山登山口●内容/お正月の歌唱、福引き、ビンゴゲーム、ぜんざい・お神酒の接待●問合せ/大道理夢求の里交流館 ☎0834-88-1830

**おだいし山** ●集合/9時に中須八幡宮●問合せ/中須市民センター ☎0834-89-0301

**永源山公園ゆめ風車** ●集合/6時30分に永源山公園ゆめ風車前●内容/ぜんざい・豚汁などの接待●問合せ/富田西コミュニティ推進協議会、富田西レクリエーション・スポーツ推進委員会吉光さん ☎0834-62-0968

**千石岳** ●集合/5時に千石林道駐車場●内容/福引き、ぜんざいの接待など●問合せ/和田市民センター ☎0834-67-2069

**虎ヶ岳** ●集合/6時に常安寺登山入り口●問合せ/大河内市民センター ☎0833-92-0175

**緑山** ●集合/5時に須々万市民センターで受け付け。5時30分出発●内容/福引き・ぜんざいの接待など●問合せ/須々万市民センター ☎0834-88-0001



**NEWS**  
**お知らせ**

**電話予約による住民票の写しなどの時間外の受け取り**

開庁時間にあらかじめ電話予約することで、開庁時間外に住民票の写しや印鑑登録証明書の受け取りができます。

**交付できるもの** 住民票の写し・印鑑登録証明書

※予約受け取りは、本人または同一世帯員の人のみです。

**受取時間** ▼平日夜間：17時15分～20時 ▼土・日曜日、祝日：8時30分～20時

**予約方法** ▼平日夜間の受け取り…当日の開庁時間に予約 ▼土・日曜日、祝日の受け取り…直前

の開庁日の開庁時間に予約

※受け取りを希望する場所へ電話予約してください。

※年末年始(12月28日～令和2年1月5日)に受け取りを希望する人は12月27日(金)に予約してください。

**受取場所** 本庁舎または熊毛・鹿野総合支所の休日夜間受付窓口

※受け取りに来る人は、本人確認できるもの(運転免許証など)と、印鑑登録証(印鑑登録証明書の場合のみ)、手数料(一通200円)を持参してください。

**申込み** 市民課登録証明担当  
☎0834-22-8293、熊毛総合支所市民福祉課☎0833-92-0011、鹿野総合支所市民福祉課☎0834-68-2333

**問合せ** 市民課登録証明担当  
☎0834-22-8293

**タイムカプセル開封式**

鹿野地域では、平成2年11月に町制施行50周年記念事業の一環として、当時の小・中学生や町民などから未来へのメッセージ、歴史的な書類や写真などをタイムカプセルに詰め、鹿野総合支

所の前庭に埋設しました。

埋設して30年が経過したため、開封式を行います。当日、タイムカプセルに詰めた品物を返却しますので、心当たりのある人は、問い合わせてください。

**日時** 令和2年2月2日(日)10時～11時

**場所** コアプラザかの  
**問合せ** 鹿野総合支所地域政策課☎0834-68-2331

**広報を配布している皆さんへ**

年末の事情を考慮して、市広報令和2年1月1日号の、自治会長などの皆さんへ配布する日を変更します。

**配布予定日** 12月25日(水)～26日(木)

**問合せ** 広報戦略課広報広聴担当☎0834-22-8232

**生ごみ処理機などの購入費を一部補助**

**対象** 市内に在住する人で、市内業者から生ごみ処理機やコンポスト容器などを購入した人

**補助額** 生ごみ処理機などの購入金額の2分の1以内

※上限額は1基3000円(電気式は1万5000円)です。

※1世帯2基まで(電気式の場

**水道管の凍結注意**

冬の冷え込みが厳しいとき、水道管が凍ったり破裂したりすることがあります。給水装置が破損した場合、修理にかかる費用は所有する人の負担になりますので、給水装置の管理は、日頃から各家庭で十分に行ってください。

**凍結しやすい水道管**

- むき出しになっている
- 陽の当たらないところにある
- 風当たりが強い場所にある
- 家庭でできる凍結対策
- 保温材や毛布、布切れで蛇口の上まで完全に包む
- メーターボックスの中に、使い古しの毛布や布切れ、発泡スチロールなどを入れて保温する
- 毛布や布切れは、ビニールなどで密封し、水分を含まないようにしてください。

**水道管が凍った場合**

- 自然に溶けるのを待つか、凍った部分にタオルなどを被せてゆつくりとぬるま湯をかける
- ※急に熱いお湯をかけると管や蛇口が破裂したり、給水栓を傷めることがあります。

- 凍結して水が出ない場合でも、必ず蛇口を閉める
- 水道管や水道メーターが破裂した場合
- できる範囲でメーターボックス内のバルブを閉め、破損箇所を布やテープでふさいで修繕の申し込みをする
- ※バルブを閉めても水が止まらず道路上に流れている場合は、路面が凍結するおそれがありますので、昼夜を問わず上下水道局に連絡をしてください。

**長期不在や不使用が事前に分かっている場合**

長期間漏水に気付かないと、被害が拡大し続けるだけでなく水道料金も多額になるおそれがありますので、次の対応をしてください。

- 水道料金センターに問い合わせ、使用中止の手続きを行う
- メーターボックス内のバルブをあらかじめ閉めておく
- 問合せ** ▼凍結に関すること…上下水道局水道工務課☎0834-22-8610 ▼水道の中止手続き…水道料金センター☎0834-22-8617

**お知らせ**

### 第2次市男女共同参画基本計画 (すまいるプラン周南)の後期(案)

第2次市男女共同参画基本計画(すまいるプラン周南)の後期計画案がまとまりましたので、市民の皆さんからの意見を募集します。

※提出された意見への個別回答は行いません。また、提出された意見は返却しません。

対象 市内に在住または通勤・通学する人、市内に事務所または事業所を有する個人および団体

閲覧期間 令和2年1月14日(火)まで

閲覧場所 人権推進課、総合支所、支所、市ホームページ

意見の提出 令和2年1月14日(火)まで

担当 ☎0834・22・8369・FAX0834・22・8375・E-mail@city.shunan.lg.jp



対象 市内に在住する、申込日現在20歳以上で、市政に関心があり、年に数回開催する会議に出席できる人

任期 令和2年4月1日(令和4年3月31日)

定員 3人程度

申込み 令和2年1月15日(水)

合は1基まで補助します。

申込み 令和2年3月31日(火)

までに、申請書・印鑑・請求書・領収書(購入者の氏名、ただし書きの記載があるもの)・保証書(電気式のみ・通帳(口座振り込みの場合のみ)を、持参で、リサイクル推進課リサイクル担当、総合支所または支所

問合せ リサイクル推進課リサイクル担当 ☎0834・22・8303

### 島田川川づくり検討委員会

日時 12月25日(水)13時30分~15時30分

場所 あいぱーく光(光市)

内容 平成30年7月の豪雨災害などを踏まえた、島田川の川づくりの検討

問合せ 河川港湾課河川港湾担当 ☎0834・22・8561、県周南土木建築事務所 ☎0834・33・6486

### 宝くじ助成金で消火訓練設備を整備

宝くじ社会貢献広報事業であるコミュニティ助成事業を活用し、模擬消火訓練装置セットおよび訓練用水消火器を整備しました。

問合せ 消防本部予防課 ☎0834・22・8773

### 蜜蜂飼育届の提出

蜜蜂を飼育する人は、飼育群数に関わらず、養蜂振興法に基づき、令和2年1月1日時点の蜜蜂の飼育状況や飼育計画を記載した蜜蜂飼育届の提出が必要です。

手数料 無料

提出 令和2年1月20日(月)までに、届出書を、持参・郵送で、〒745・8655岐山通1-1 農林課農政畜産担当

問合せ 農林課農政畜産担当 ☎0834・22・8356、県東部家畜保健衛生所 ☎0820・22・2416



### 募集

### 市医療公社職員

対象 薬剤師の有資格者または令和2年4月30日までに資格取得見込みの人

定員 1人程度

勤務場所 新南陽市民病院

試験会場 新南陽市民病院

試験科目 専門試験、作文試験、面接試験

※試験および採用は随時行つて

います。詳しくは、問い合わせください。

申込み 新南陽市民病院の窓口およびホームページで配布する

申込書・最終学校の卒業(見込み)証明書・資格免許証の写しを、持参・郵送で、〒746・0017宮の前2・3・15新南陽市民病院 ☎0834・61・2500

### 地産地消推進協議会委員

対象 市内に在住または通勤・通学する満20歳以上で、地産地消や食育に関心があり、平日昼間の会議年(回数)に出席できる人

定員 6人程度

任期 令和2年4月1日(令和4年3月31日)

選考 地産地消推進協議会公募選考委員会で審査

申込み 12月16日(月)~令和2年1月16日(木)に、住所・氏名・生年月日・電話番号・通勤または通学先の名称および住所・作文・地産地消や食育の促進に向けた意欲、しゅつなんブランドおよび地産地消推進店に関する意見や感想を、400字程度、様式は自由

を、持参・郵送・ファクス・Eメールで、〒745・8655岐山通1-1 農林課6次産業化地産地消

### 行政改革審議会委員

市の行政改革の取り組みについて審議・助言する、行政改革審議会委員を募集します。

## 相談

	日時	場所	問合せ
行政相談	12月24日(火) 13時30分～15時30分	勝間市民センター	A B
	25日(水) 9時30分～11時30分	榑浜市民センター	A B
	26日(木) 10時30分～12時30分、13時～15時	学び・交流プラザ	A B
無料法律相談	令和2年1月8日(水) 9時～12時	市役所共用会議室	A
	※12月24日(火)8時30分から予約を受け付けます。		

- A 生活安全課市民相談センター ☎0834-22-8320  
 B 山口行政監視行政相談センター ☎083-922-1591

必着で、住所・氏名・生年月日・性別・電話番号・市の審議会などの参画歴・作文(応募の動機と市の行財政改革に必要なことを、800字程度、様式は自由)を、持参・郵送・ファクス・E

### 母子保健推進員

母子保健推進員(通称:母推さん)は、市の委託を受け、地域で子育てに関する身近な相談役として活動するボランティアです。安心して妊娠・出産・育児ができるよう、地域で妊産婦や乳幼児のいる家庭と保健師のパイプ役として活動してくれる人を募集します。

※募集は随時行っています。詳しくは、問い合わせください。

**対象** ボランティア活動に関心のある人や子どもが好きな人、保育の経験がある人

**問合せ** 健康づくり推進課母子保健担当 ☎0834-22-8553

### 納税通知書用封筒の有料広告印刷部数

▼軽自動車税…4万5000部▼固定資産税…6万3000部▼市県民税…3万部  
**年間広告料(最低価格)** ▼軽自動車税…4万5000部▼固定資産税…6万3000部▼市県民

税…3万円

※別途、消費税がかかります。

※詳しくは、市ホームページで確認してください。

**申込み** 12月16日(月)～令和2年1月31日(金)に、申込書を、持参・郵送で、〒745-8655 岐山通1-1課税課市民税一担当 ☎0834-22-8273

### 令和2・3年度の学校給食用物資納入希望者

**物資の範囲** 肉類、練り製品、大豆製品、調味料、卵、コンヤク、乾物、冷凍食品、その他一般食品

**決定** 市立学校給食センター運営審議会で審議

**申込み** 令和2年1月10日(金)～31日(金)に、学校給食課または市ホームページで配布する様式を、持参・郵送で、〒745-8655 岐山通1-1学校給食課管理担当 ☎0834-22-8418

### 市営墓地(返還区画)の随時貸し付け

10月に募集を行い、申し込みのなかった市営墓地の返還区画について、貸し付けます。詳しくは、市ホームページで確

認、または環境政策課へ問い合わせてください。

**対象** 次の条件に該当する全ての人▼市内に住所または本籍

## 都市計画変更に関する説明会・公聴会

周南都市計画道路中開作線の廃止についての説明会・公聴会を開催します。

### 説明会・公聴会

**日時** ▼説明会：12月26日(木)19時～▼公聴会：令和2年1月21日(火)19時～  
**場所** 新南陽ふれあいセンター

**公述の申し出** 令和2年1月8日(水)まで(消印有効)に、市長あての申出書を、持参・郵送で、〒745-8655 岐山通1-1都市政策課都市計画・景観担当

※公述の申し出がない場合、公聴会は開催しません。  
 ※同様の意見が多数ある場合、公述人を選定することがあります。

### 計画素案の縦覧

**縦覧期間** 12月18日(水)～令和2年1月21日(火)8

がある▼祭祀を主宰する人が決まっている▼許可後2年以内に墓碑の建立が可能▼納骨する焼骨を持っている▼市営墓地の貸

時30分～17時15分(12月30日(月)～令和2年1月3日(金)および土・日曜日、祝日を除く)

**場所** 都市政策課、新南陽総合支所地域政策課、市ホームページ

**いずれも** 問合せ 都市政策課都市計画・景観担当 ☎0834-22-8427



## お知らせ

付を受けていない

**募集要地** 大迫田、オケ埜、泉

原ノ北山、光万寺

※受け付け順で、予約はできません。

※馬神墓地の新規区画は、随時募集しています。

**申込み** 12月23日(月)から、環境政策課または総合支所市民福祉課

**問合せ** 環境政策課生活衛生担当 ☎0834-228322

### 人権教育推進協議会委員

人権教育について市民からの幅広い意見を聞くために、委員を募集します。

**対象** 市内に在住する、令和2年4月1日時点で20歳以上の人

**定員** 5人

**任期** 令和2年4月1日～令和4年3月31日

**選考** 作文・面接

**申込み** 令和2年1月10日(金)～2月10日(月)に、住所・氏名・生年月日・職業・電話番号・ボランティア活動などの経歴・作文(私の考える人権教育の取り組みをテーマに、800字程度、様式は自由)を、持

参・郵送・ファクス・Eメールで、

〒745-8655 岐山通1-

1 人権教育課 人権教育担当

☎0834-2286200 008

34228814 @ed-jinken@city.shunan.lg.jp

### 徳山駅前図書館ライブ

#### リ・ミュージック・ラウンジ出演者

徳山駅前図書館1階共有スペースにグランドピアノを設置し、12月13日(金)から、連日演奏会を開催しています。演奏会へ出演する演奏者を募集します。

**対象** 子どもから大人まで(ピアノ・マチュアを問いません)

**期間** 令和2年1月13日(祝)まで

**演奏内容(例)** ピアノを中心に弦楽器・管楽器とのアンサンブル、ストリートピアノ、個人サークル発表会などで1時間以内

**出演料** 無料

**問合せ** 徳山駅前図書館 ☎0834-0834



### 市消防出初式

市消防本部や消防団、婦人防火クラブ、少年消防クラブ、幼年消防クラブ、企業自衛消防隊か

ら約750人と、消防車両約40台が参加します。

**日時と内容** 令和2年1月5日(日)▼10時～：式典▼11時15分～：観閲・手押しポンプによる一斉放水・餅まき

※荒天の場合は、予定を変更する場合があります。

**場所** キリンビバレッジ周南総合スポーツセンター

**問合せ** 消防本部消防総務課 ☎0834-228755

### 中央図書館の催し

#### 朗読カフェin図書館

お茶やコーヒーを飲みながら気軽に朗読を聞きますか。  
**日時** 12月21日(土)14時～15時

**定員** 30人

**参加料** 無料(お茶代は別途100円、お茶の持参も可)

### 親子らびぐらり

仕切られた部屋で子どもを遊ばせながら、ゆつくり本を選ぶことができます。人気絵本のDVD上映もあります。

**対象** 3歳までの子どもとその保護者

**日時** 12月25日(水)10時～11時

**参加料** 無料

### アニメーション映画会

**対象** 幼児～児童  
**日時** 12月26日(木)13時～14時

**内容** DVDアニメ「スノーマン」

**参加料** 無料

**問い合わせ** 中央図書館 ☎0834-228682

### 華やかなお正月を迎えるアレンジメントを作ろう

アレンジした花で、年神様をお迎えしませんか。

**対象** 7歳以上

※はさみを使用するため、小学生は保護者同伴で参加してください。

**日時** 12月28日(土)10時30分～11時30分

**場所** 徳山駅前図書館

**内容** フラワーアレンジメント制作

**講師** 藤本香織さん(フーリスト)

**定員** 8人(受け付け順)

**参加料** 2000円(材料費)

**申込み** 12月27日(金)までに、徳山駅前図書館で配布する整理券を、持参で、徳山駅前図書館 ☎0834-340834

## 伝言板

皆さんの活動耳より情報

### ■ひのまるキッズ親子柔道教室

●対象/柔道初心者の親子 ●日時/12月22日(日)10時30分～11時20分、13時～13時50分 ●場所/キリンビバレッジ周南総合スポーツセンター ●参加料/無料 ●持参物/動きやすい服装 ●申込み/ホームページ(<http://hinomaru-kids.jp/chushikoku10/>)から申し込み ●問合せ/スポーツひのまるキッズ協会事務局 ☎03-6261-0503

### ■周南市三酒蔵利き酒講座

市内の酒蔵について、歴史や味の違いなどを学びます。 ●対象/20歳以上の人 ●日時/令和2年1月11日(土)14時～15時30分 ●場所/徳山駅前賑わい交流施設 ●参加料/3000円(試飲代含む) ●定員/30人 ●申込み/まちのポート ☎0834-22-8691

# 掲示板

市以外からのお知らせ

## ■保健所での犬・猫の譲渡

県周南環境保健所では、収容した犬・猫の飼い主を募集しています。譲渡を希望する人は、事前に電話で問い合わせてください。※収容した犬・猫の情報は、県動物愛護センターホームページで確認してください。●問合せ/県周南環境保健所 ☎0834-33-6426(平日8時30分～17時15分)

[山口県動物愛護センター](#) [検索](#)

## ■ねんきん・労働無料相談会

●日時/12月21日(土)10時～12時  
●場所/徳山社会福祉センター●持参物/年金手帳、年金証書、印鑑(認印)、職歴のメモなど●問合せ/県社会保険労務士徳山支部(川戸事務所) ☎0834-21-7866

## ■やまぐちインターンシップフェスタ

●対象/大学・短大・高専・専修学校などの学生●日時/12月26日(木)11時～15時●場所/山口グランドホテル(山口市)●内容/企業・団体による春のインターンシップ説明など※詳細は山口しごとセンターのホームページを確認してください。●参加料/無料●問合せ/山口しごとセンター ☎083-976-1145

## ■ふるさと山口就職ガイダンス

●対象/令和3年3月以降に大学・短大・高専・専修学校などを卒業する学生●日時/令和2年1月17日(金)11時30分～16時●場所/山口グランドホテル(山口市)※無料送迎バスあり(事前予約必要)●内容/山口企業研究コーナー、地元で自分らしく働くセミナー、各種相談コーナーなど●問合せ/山口しごとセンター ☎083-976-1145

# ART GUIDE

アートのスポットガイド in 周南

市内で開催されるアートイベントを紹介します。

## 美術博物館

☎0834-22-8880

生誕110年 まど・みちお てん  
国際アンデルセン賞 子どもたちに愛された5つの星

●期間/12月22日(日)まで▼観覧料/一般1,000(800)円、大学生800(600)円※( )内は前売りおよび20人以上の団体※18歳以下無料※本展を鑑賞の際は、常設展も無料

## 学芸員によるギャラリートーク

●日時/12月21日(土)14時～▼会場/展示室※予約不要※要覧覧券

## The コレクション展

●期間/令和2年1月4日(土)～3月22日(日)

## 遊・伝伝工房作品展

●期間/令和2年1月5日(日)～7日(火)※6日(月)は休館日、7日(火)は16時まで

▼観覧料/無料

## 周南美術連盟作品展

●期間/令和2年1月10日(金)～13日(祝)※13日(祝)は16時まで▼観覧料/無料

## どんぐり陶房作品展

●期間/令和2年1月17日(金)～19日(日)※19日(日)は16時まで▼観覧料/無料

## 郷土美術資料館・尾崎正章記念館

☎0834-62-3119

## 遠藤春生絵画展 「神秘の交響」

●期間/令和2年1月11日(土)～3月8日(日)

## 尾崎正章常設展 「いろと遊ぶ」

●期間/令和2年1月11日(土)～3月8日(日)

いずれも●開館時間/9:30～17:00(入館は16:30まで)●休館日/月曜日、年末年始(12月29日(日)～令和2年1月3日(金))※郷土美術資料館は展示替えなどのため、令和2年1月10日(金)まで休館●常設展観覧料/一般200(160)円、学生100(80)円※( )内は20人以上の団体※18歳以下および70歳以上は観覧無料※身体障害者手帳、療育手帳、精神障害者保健福祉手帳、戦傷病者手帳等を持参の人とその介護者はすべて無料

## 図書館の おすすめ

問合せ

新南陽図書館 ☎0834-62-1150

偶然見つけた手紙は、戦場の夫が妻に送ったものでした。そこにつづられていたのは、奇跡のようなクリスマスのお話です。

児童書「世界で一番の贈りもの」マイケル・モーパーゴ/作  
マイケル・フォアマン/画 佐藤見果夢/訳 評論社

最前線で戦う兵士は、敵も味方も、平和と家族を想う誰かの夫や息子たちです。この奇跡のお話が、昔の話であり続けることを祈りたい気持ちになります。小学高学年から。



## アジアフードフェスティバル

台湾グルメが大集合!台湾龍山寺の台湾夜市の味を、東京老舗名店がフェスで再現します。夜市の食べ歩きを体験できるメニューで、台湾グルメをお楽しみください。

日時 12月21日(土)・22日(日)10時～17時

イベント日程など・詳しくは「ボートレース徳山」のホームページを検索!!  
問合せ ボートレース徳山 ☎0834-25-0540

## BOAT RACE 徳山



他にも多くのイベントを行っていますので、ぜひ遊びに来てください!!

LINE®で友だち追加!



創業明治30年 お墓の専門店  
金子石材株式会社

高島市で徳山産の石に因る6種類の墓石 / 高島市(〒197-3001) / 平谷(〒197-1027) / 沢村(〒197-1027) / 高島市(〒197-1027) / 高島市(〒197-1027)

## 公園墓地 メモリーヒル周南

—思い出の丘—  
徳山湾が一望出来る  
光あふれる安任の地。

**好評分譲中!**

**広い  
駐車場  
完備!!**

- 宗派不問
- 1区画(1400mm×1500mm)
- 管理料/1年間5,000円 ●墓石、外柵代金は別途です。

**【概要】**

■管理 者/浄土真宗 光満寺	■墓地面積/1区画 1400mm×1500mm
■名 称/メモリーヒル周南	■管理代行/メモリーヒル周南管理事務局
■所 在 地/周南市大字徳山	■指定石材店/金子石材株式会社

永代使用料 **43万円**付

お問い合わせ・見積(無料)は金子石材へ  
[本社展示場] 山口県下松市美里町4丁目6番29号  
TEL:0833-41-2022(代) FAX:0833-41-1890  
[営業時間] AM9:00~PM6:00

「幸せの出会いまち」のご紹介

集まった人たちが、笑顔で語りあい、共に幸せを感じられる場にしてほしいと開設しております。屋根付きのベンチもあり、コーヒーが無料です。どなたでもお気軽に足を運んでみてはいかがでしょうか。



周南市上一の井手  
興元寺北  
TEL:0834-21-1409

徳山みかげ取扱量  
県内No.1

徳山みかげ石造り  
(中段コロモ一級)

◎8寸3重型墓石

自社加工

徳山産  
**68**万円  
(消費税込)



確定申告 相続税申告  
税理士による無料相談会  
こんな人はご参加ください。

随時開催中



※この無料相談会で、申告手続きを行う訳ではありません。  
申告手続きを行う場合は、ご契約ののち、別途費用をいただきます。

親の貸家・貸アパートを相続して、今年からはご自身で確定申告をしないとイケないとお悩みの方。

ご希望の方は、まずは相談日のご予約を。初回相談のみ無料とさせていただきます。

田村税理士事務所 ホームページ <http://www.tamura-keiei.com> 田村税理士事務所 検索  
予約専用ダイヤル 通話無料 ☎ **0120-63-8900** (平日9時~17時、携帯OK)

同じことを**100回**聞かれても笑顔でお答えします!

## パソコン教室

当教室は60才以上の方が多く通われています!

- ★自分のペースで個別学習! 同じ質問大歓迎!
- ★好きな曜日・時間帯を選んで受講出来ます。  
※土・日・祝日は定休です。

**24時間コース(60歳以上限定)**  
(14時間+サービス10時間=24時間/月)  
14,000円(税込)/月  
**1時間あたり 583円** (税込)

無料体験できます(要予約)

USBメモリプレゼントキャンペーン  
2020年1月までに入会の方の限定

入会特典

パソコン教室 **ナガミ**

お気軽にお問い合わせください  
**0120-31-7162**  
〒745-0054 周南市西松原 1-44-2  
株式会社 ナガミ内

パソコン教室ナガミ 検索

セブンイレブン ファティ 徳山年金事務所 周南消防本部  
ナガミ 山口パワースターション ぽっくり屋 徳山本店

※駐車場あります

広告の内容については、直接広告主に問い合わせてください。  
広告掲載の申し込みは、株式会社ふじたプリント社 ☎0834-25-1600まで。