

広 報

# しゅうなん

11/15 2020 | Shunan

## ●主な掲載内容

令和元年度一般会計決算報告 …P2～P8

国民健康保険の財政状況 …P9

人権問題を見つめ直そう …P12

市営住宅入居者募集/  
みんなの力で明るい町をつくりましょう …P13

VOL

422



今回の  
表紙

富田中学校生徒と  
地域住民の皆さん

10月21日に、富田中学校初の試みとなるアジサイプロジェクトが行われ、地域住民と学校の外周に約400株のアジサイを植えました。アジサイが元気に育ち、学校を彩る日が楽しみです。

# 一般会計 決算報告

令和元年度

## 歳入総額

658億4,700万円

人口1人当たり約46.4万円

市債借入額や地方交付税交付額の減少などによって、18億3,800万円減少しました。



## ことばの説明

- 歳入…会計年度(4月1日～3月31日)の、全ての収入
- 市税…市民税・固定資産税・都市計画税など
- 国庫支出金…特定事業費の一部として、国から交付される補助金など
- 市債…施設や道路整備などのための借入金
- 地方交付税…地方公共団体のサービス水準を一定に保つため、国から交付される資金
- 自主財源…市税や使用料・手数料、寄附金、繰入金、諸収入など、地方公共団体が自主的に収入しうる財源
- 依存財源…地方交付税や国・県支出金、市債など、国・県により交付される財源

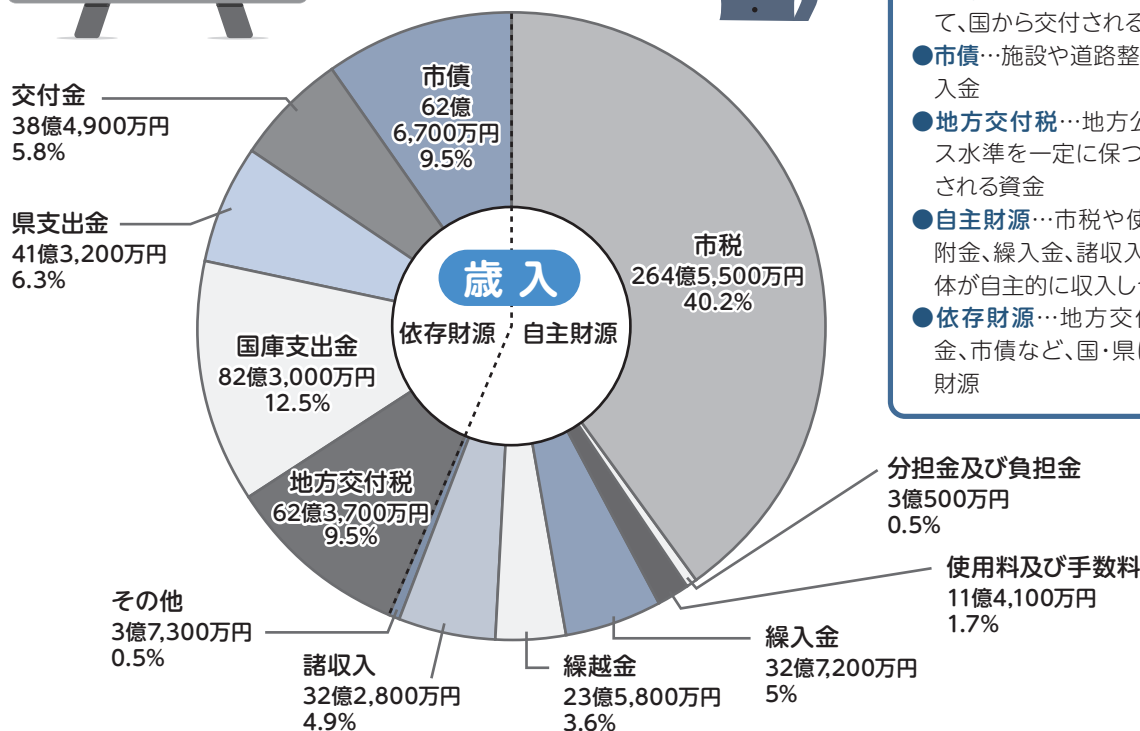

## 自主財源比率



自主財源比率は、財政の安定度や健全度を示す指標となります。歳入全体に対し、自主財源がどのくらいを占めるのかを表し、比率が高いほど財政基盤が安定していることとなります。

令和元年度の自主財源は、371.3億円となりました。基金からの繰入金減少などにより、前年度と比較し6.8億円減となりましたが、本市の自主財源比率は、過去10年間に於いて、県内13市の平均よりも高い水準を維持しています。

※自主財源比率・自主財源額は、普通会計(地方財政統計上統一的に用いられる会計)の数値を使用しています。

# 決算報告 一般会計

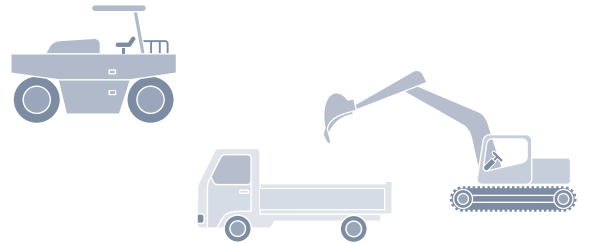

**歳出総額**  
**635億8,200万円**  
 人口1人当たり約44.8万円

普通建設事業費の減少  
 などにより、17億4,400  
 万円減少しました。



- ことばの説明**
- 歳出…会計年度の、全ての支出
  - 義務的経費…扶助費・人件費・公債費など、支出が義務付けられた経費
  - 投資的経費…普通建設事業費や災害復旧事業費など、施設などとして将来に残る経費
  - 総務費…市の一般的な管理経費や共通経費
  - 民生費…子どもや高齢者への福祉などの経費
  - 衛生費…環境保全や保健衛生費などの経費
  - 農林水産業費…農業や水産業の振興などの経費
  - 商工費…商工業や観光の振興などの経費
  - 土木費…道路や公園などの管理・整備の経費
  - 教育費…学校教育や生涯学習などの経費
  - 公債費…市債(借入金)返済のための経費

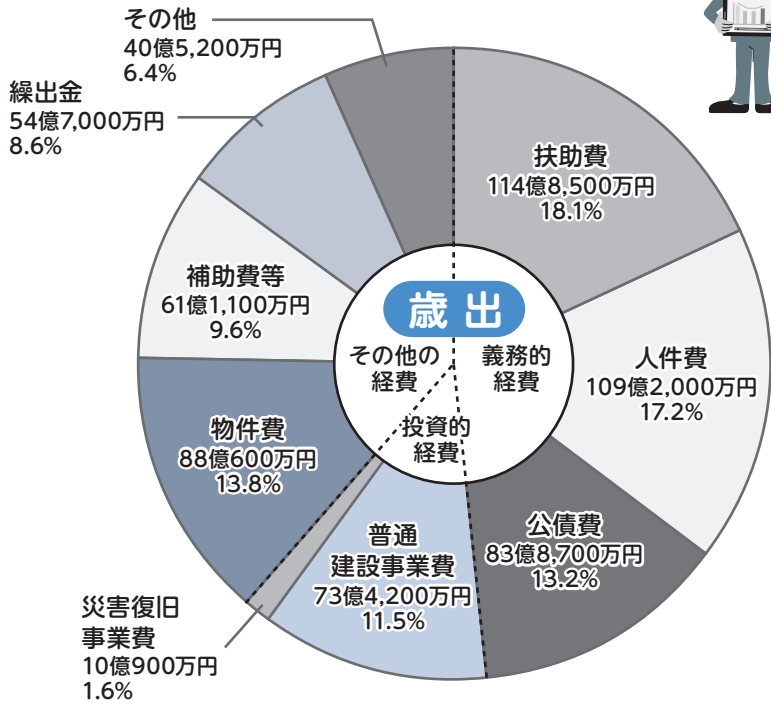

## 令和元年度の主な取り組み



▲新庁舎建設(第2期)



▲徳山駅北口駅前広場整備



▲新南陽学校給食センター建設



▲徳山動物園新ゾウ舎オープン

## 目的別お金の使い道

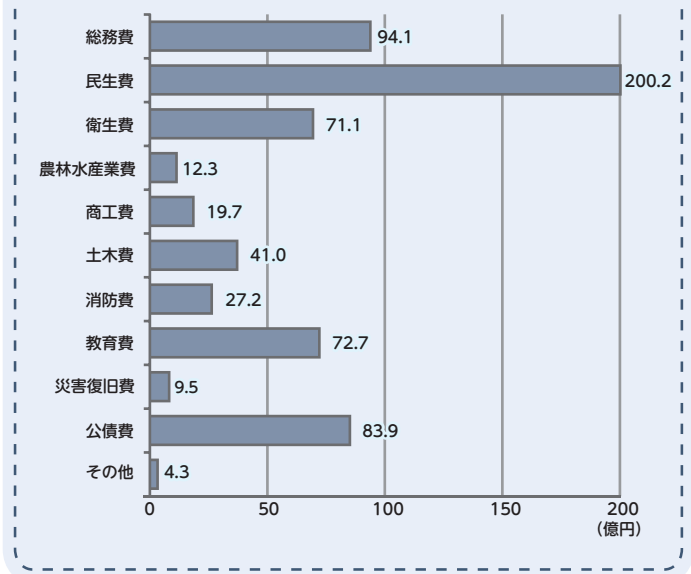

**!** 歳入から歳出を差し引き、さらに令和2年度へ繰り越した2億4,300万円を差し引いた20億2,100万円が実質の黒字となっています。

## 義務的経費

詳しく見てみよう



義務的経費とは、人件費・扶助費・公債費など、支出が義務付けられ、任意に節減できない経費です。この割合が高くなると財政構造が硬直化し、新たなサービスに使用できる財源が少なくなります。

義務的経費の合計は、近年増加傾向にあります。令和元年度の扶助費は、幼児教育・保育の無償化など、こども・子育て関連の制度改正に伴って前年度より増加しています。公債費は、合併特例債などの償還額が増加したことにより、前年度より増加しています。人件費については、退職人数の減少により、前年度より減少しています。

### 人件費・扶助費・公債費の推移

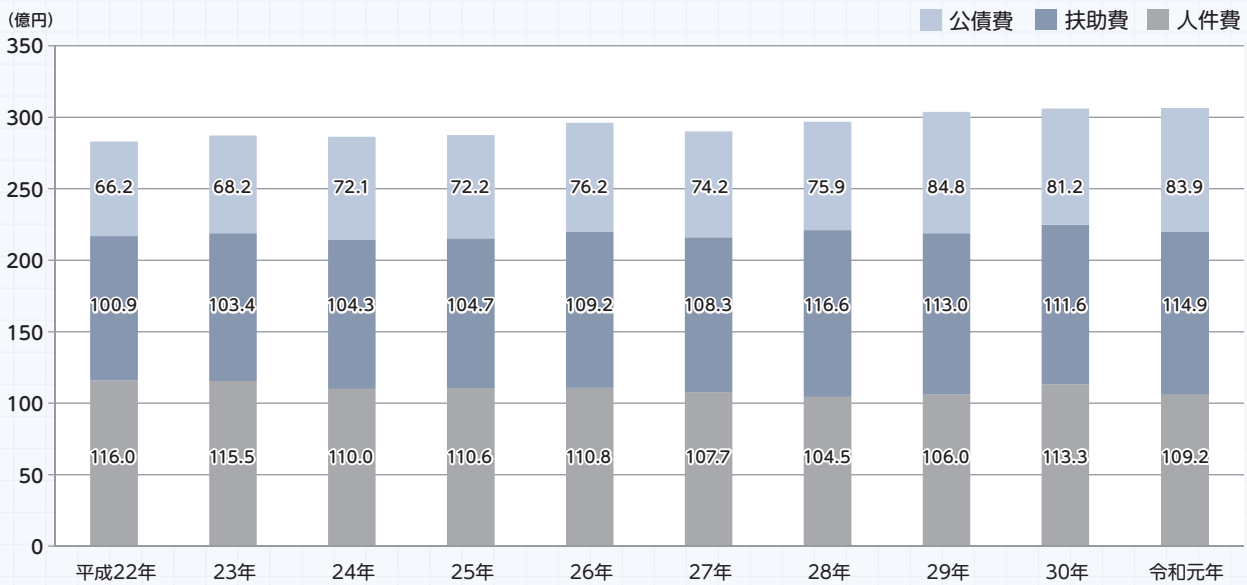

## 歳出全体に占める義務的経費

### 歳出全体に占める義務的経費とその他の経費

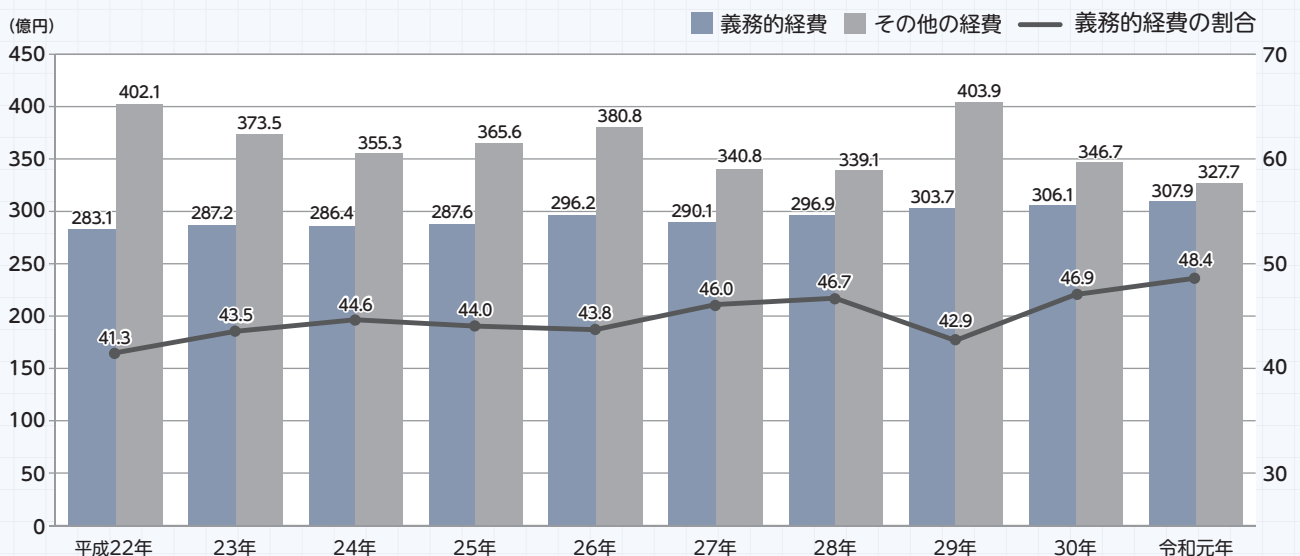

※普通会計の数値を使用しています。

# 決算報告 一般会計

**地方債**  
令和元年度借入れ状況  
借入合計  
**62億6,700万円**

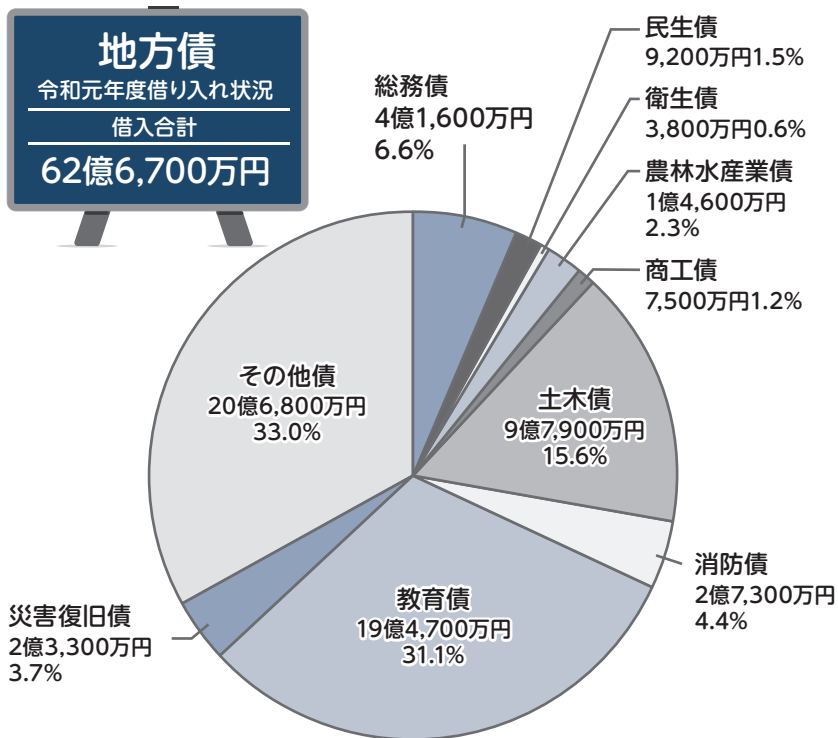

## 地方債の借り入れ

地方債とは、地方公共団体が建設事業などをする際の借入金で、2年度以上にわたり返済するものです。施設整備などに地方債を活用し、長期償還とすることで、現役世代だけでなく、施設を利用する将来の世代にも負担してもらい、世代間の負担の公平を図ります。

### 令和元年度に地方債を活用した主な事業

- 総務債…庁舎建設事業
- 民生債…社会福祉施設整備事業
- 衛生債…保健センター整備事業
- 農林水産業債…農業振興事業
- 商工債…動物園リニューアル事業
- 土木債…道路橋りょう整備事業
- 消防債…消防施設整備事業
- 教育債…学校給食センター建設事業
- 災害復旧債…公共土木施設災害復旧事業
- その他債…臨時財政対策債(一般財源として使用)

## 地方債現在高の推移

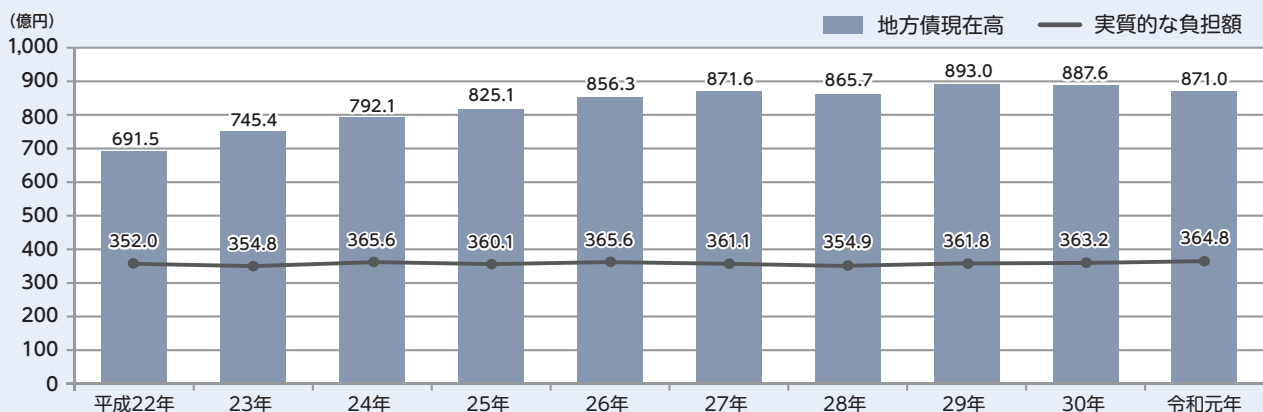

平成30年度末と比較し、16.6億円減少して871億円になりました。合併特例債・臨時財政対策債は地方交付税として後年度に補てんされるため、それらを除く実質的な市の負担額は364.8億円となり、平成30年度と比較すると1.6億円増加しています。

**合併特例債**…合併した自治体が発行できる地方債で、後年度に利子を含めた返済額の70%を国が補てん

**臨時財政対策債**…国の財源不足を補うため発行する地方債で、後年度に国が全額を補てん

## 地方債借入額の推移

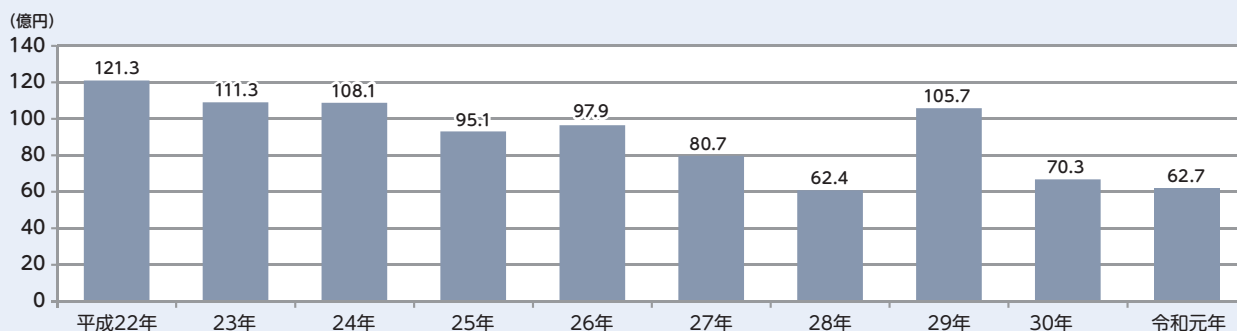

緊急財政対策の一環で、市債発行額の抑制を図ったことなどにより、平成30年度と比較し、7.6億円減少して62.7億円になりました。地方債の借り入れについては、事業の優先順位を踏まえ、計画的に進める必要があります。



## 基金 について 見てみよう

基金は、特定の目的のために財産を維持し、資金を積み立てるために設置しています。市では、財政調整基金、減債基金、ふるさと周南応援基金、子ども未来夢基金などを設置し、運用を行っています。

### 基金

- 財政調整基金**…年度間の財源調整を図るための基金
- 減債基金**…将来の公債費の支払いに備えるための基金
- ふるさと周南応援基金**…市への寄附金を適正に管理し、寄附者の意向を反映した施策へ効果的に運用するための基金
- 子ども未来夢基金**…安心して子育てができる環境づくりを推進し、子どもたちの健やかな成長に資するための基金

### 財政調整基金の推移

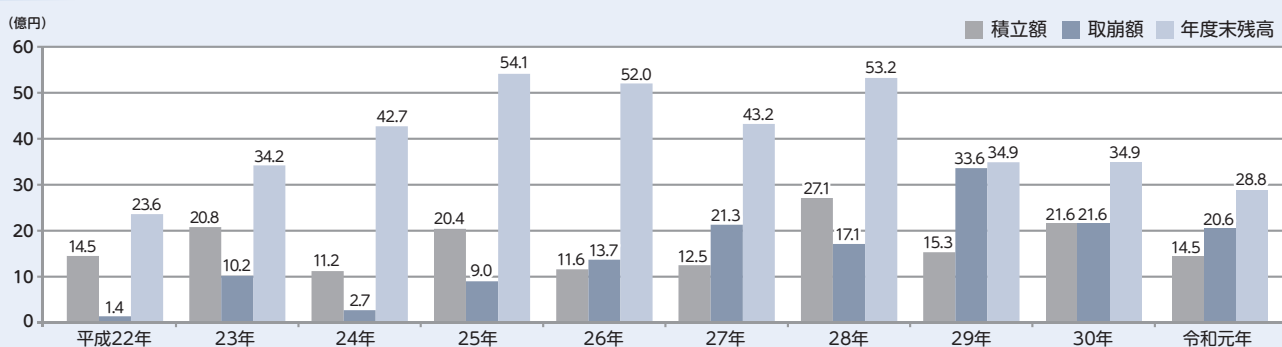

令和元年度末残高は28.8億円となっています。運用状況を平成30年度と比較すると、積立金が7.1億円減少、取崩額が1億円減少しています。安定した市政運営や突発的な災害に備えるため、計画的な運用を進めます。

### 市の決算を家計に例えてみました

#### 収入



給料(基本給) 市税(市民税や固定資産税など)	2,009,000円
給料(諸手当) 地方交付税、地方譲与税や交付金	766,000円
パート収入 分担金及び負担金、使用料及び手数料、財産収入、寄附金など	333,000円
父母からの仕送り 国・県支出金など	939,000円
貯金から引き出し 基金の取り崩し	248,000円
繰越金 前年度からの繰越金	179,000円
ローン(借入金) 市債借入金	476,000円
返済してもらった貸付金 貸付金の元金収入	50,000円

収入合計 5,000,000円

※1,000円単位で四捨五入をしています。

一般会計決算額を、年収500万円の家庭の家計に置き換えてみました。

給料(諸手当)は今後減少が見込まれるため、給料(基本給)

#### 支出

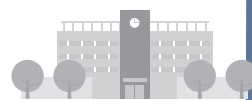

食費 人件費	829,000円
光熱費などの雑費 物件費、補助費など	1,133,000円
家族の医療費 扶助費	872,000円
家や車の修理費 維持補修費	32,000円
子どもたちへの仕送り 他会計への繰出金	415,000円
ローン(借入金の返済) 公債費	637,000円
家の増改築費 普通建設事業費、災害復旧事業費	634,000円
親戚や友人への貸付け 貸付金	43,000円
貯金 積立金、投資及び出資金	233,000円

支出合計 4,828,000円

— 令和2年度に繰り越した額 172,000円 —

やパート収入を増やし、食費や光熱費などの節約や、優先順位をつけた計画的な家の増改築を進めていく必要があります。

# 決算報告 特別会計と公営企業会計

市の会計には、一般会計の他に、保険料や使用料など、特定の収入で事業を行う7つの特別会計と、地方公営企業法の適用を受ける5つの公営企業会計があります。



## 詳しくは

一般会計・特別会計など  
 財政課財政担当 ☎0834-22-8237  
 水道事業会計・下水道事業会計  
 上下水道局財政課 ☎0834-22-8605  
 病院事業会計・介護老人保健施設事業会計  
 病院管理室 ☎0834-61-3092  
 モーターボート競走事業会計  
 ボートレース管理課 ☎0834-25-0540

※万円単位で四捨五入をしているため、各会計と合計欄の数値で一致しない項目があります。

## 特別会計

事業名	収入	支出	差引
国民健康保険	163億7,567万円	161億9,655万円	1億7,912万円
国民健康保険鹿野診療所	5,517万円	5,517万円	0万円
後期高齢者医療	24億6,900万円	24億688万円	6,213万円
介護保険	125億9,801万円	122億9,309万円	3億492万円
地方卸売市場事業	1億3,075万円	1億2,568万円	508万円
国民宿舎	6,285万円	9,527万円	△3,242万円
駐車場事業	8,579万円	2,224万円	6,355万円
合計	317億7,724万円	311億9,487万円	5億8,237万円

## 公営企業会計

収益的収支…事業運営に伴う収支 資本的収支…将来のための設備投資と財源の収支

### 水道事業会計

区分	収入	支出	差引
収益的収支	35億7,934万円	32億4,944万円	3億2,991万円
資本的収支	9億5,076万円	22億1,689万円	△12億6,613万円

※資本的収支の不足分は、当年度分消費税及び地方消費税資本的収支調整額、減債積立金、過年度および当年度分損益勘定留保資金で補てんしました。

### 下水道事業会計

区分	収入	支出	差引
収益的収支	50億9,848万円	49億7,117万円	1億2,731万円
資本的収支	16億841万円	30億7,390万円	△14億6,550万円

※資本的収支(収入額のうち、翌年度へ繰り越される支出の財源に充てる1億9,230万円を除く)の不足分は、当年度分消費税及び地方消費税資本的収支調整額、建設改良繰越に係る充当財源、減債積立金、過年度および当年度分損益勘定留保資金で補てんしました。

### 病院事業会計

区分	収入	支出	差引
収益的収支	27億42万円	28億9,940万円	△1億9,898万円
資本的収支	3億302万円	4億6,802万円	△1億6,500万円

※資本的収支の不足分は、当年度分消費税及び地方消費税資本的収支調整額、過年度分損益勘定留保資金で補てんしました。

### 介護老人保健施設事業会計

区分	収入	支出	差引
収益的収支	3億1,461万円	3億4,233万円	△2,772万円
資本的収支	3,756万円	6,231万円	△2,474万円

※資本的収支の不足分は、過年度分損益勘定留保資金で補てんしました。

### モーターボート競走事業会計

区分	収入	支出	差引
収益的収支	665億2,900万円	626億1,621万円	39億1,279万円
資本的収支	0万円	4億7,212万円	△4億7,212万円

※資本的収支の不足分は、当年度分消費税及び地方消費税資本的収支調整額、減債積立金、建設改良積立金、過年度分損益勘定留保資金で補てんしました。

# 地方公共団体の財政の健全化に関する法律に基づく 財政指標を公表します



\\ 全ての指標が健全化基準をクリア \\

地方公共団体の財政の健全化に関する法律で、地方公共団体は毎年度の決算に基づき、健全化判断比率と公営企業における資金不足比率の公表を義務付けられています。

詳しくは市ホームページをご覧ください



## 健全化判断比率と資金不足比率

財政指標	平成29年度	平成30年度	令和元年度
健全化判断比率			
実質赤字比率	-	-	-
連結実質赤字比率	-	-	-
実質公債費比率	7.9	8.1	8.6
将来負担比率	90.3	90.3	91.0
資金不足比率	-	-	-

※実質赤字額、連結実質赤字額および資金不足額がないため「-」で表記

### 早期健全化規準

健全化判断比率のいずれかがこの基準を上回ると早期健全化団体となり、自主的な改善努力により財政健全化をめざすこととなります。

### 財政再生規準

将来負担比率を除く3指標のいずれかが基準を上回ると財政再生団体に指定され、国などの関与によって再生をめざすこととなります。

### 本市の状況

令和元年度決算における本市の健全化判断比率は、全ての指標で早期健全化基準を下回っています。公営企業についても資金不足は生じていません。(経営健全化基準は20%、公営競技を行う企業は0%)

合併特例債を活用した大型事業の償還開始により、実質公債費比率が上昇しています。今後、公債費の抑制、償還期間の見直しによる負担の平準化により、将来的に地方債残高および元利償還金の低減を図ります。

## 健全化判断比率

## 資金不足比率

### 実質赤字比率 0%

一般会計の実質的な赤字額が、標準的な収入(市に通常収入されると見込まれる、用途に制約のない財源の総額)に占める割合

令和元年度は赤字額が発生していないため算定されませんでした。

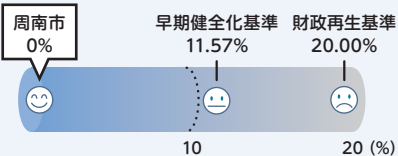

### 連結実質赤字比率 0%

全会計を対象とした実質的な赤字額または資金不足額が、標準的な収入に占める割合

令和元年度は赤字額が発生していないため算定されませんでした。

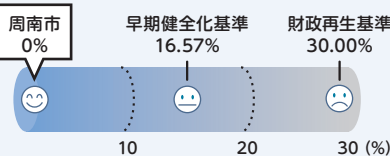

公営企業会計の資金不足額が事業規模(料金収入)に占める割合で、経営状態の悪化の度合い

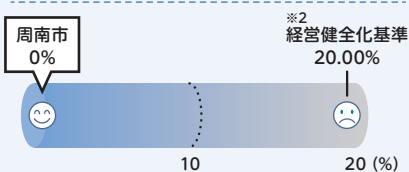

### 実質公債費比率 8.6%

(平成30年度対比+0.5)

借入金の返済額およびこれに準ずる額の大きさを示す指標で、一般会計などで負担する1年間の実質的な借金の返済額が、標準的な収入に占める割合(資金繰りの程度)

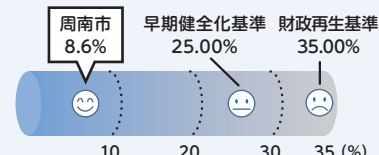

### 将来負担比率 91%

(平成30年度対比+0.7)

一般会計が将来負担すべき、全会計・一部事務組合・第3セクターを含めた市全体の実質的な負債額が標準的な収入に占める割合で、将来財政を圧迫する可能性の度合い

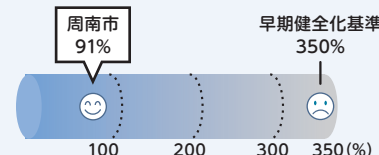

問合せ

財政課財政担当

☎0834-22-8237



# 令和元年度 国民健康保険の財政状況

令和元年度の被保険者数は29,724人(前年度-4%)で、65歳以上の人全体の55%を占めています。  
また、70歳以上の被保険者は、前年度+1.7%と増加傾向にあります。

## 決算状況

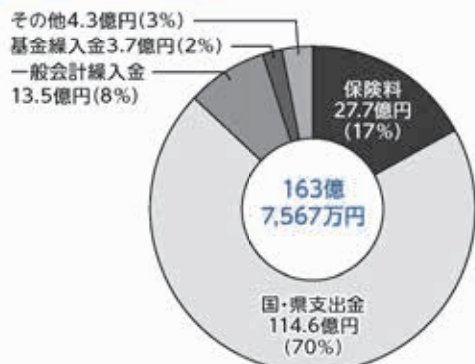

### 歳入

令和元年度の1人当たりの保険料は93,842円でした。保険料率が据え置きのため、金額はほぼ前年度と同じです。現年分の収納率は92.24%で、微増しています。

- 保険料…国民健康保険加入者からの保険料
- 国・県支出金…国と県からの交付金・負担金など
- 一般会計繰入金…一般会計から繰入れが決まっているもの。主に総務費や事業費納付金の財源になります。
- 基金繰入金…保険料率引き下げの財源とするため取り崩したもの
- その他…前年度繰越金、手数料など諸収入

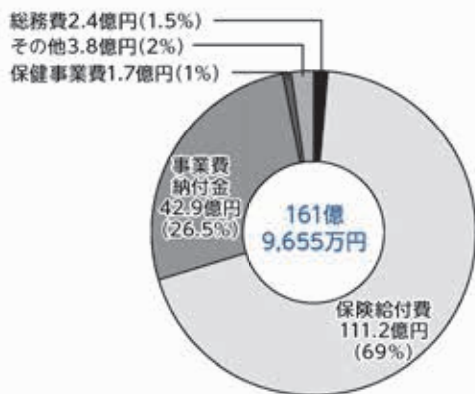

### 歳出

令和元年度の1人当たりの医療費は436,609円でした。前年から11,674円(2.7%)の増加になっています。特に70歳以上の医療費は619,184円で7.4%増加しています。

- 総務費…事業運営の人件費、事務費など
- 保険給付費…保険で給付した医療費、出産育児一時金、葬祭費など
- 事業費納付金…県単位での国保運営に要する費用のうち市負担分を県に納付するもの
- 保健事業費…特定健康診査や人間ドックなどにかかる費用
- その他…基金積立金、県支出金精算による還付など

黒字額1億7,912万円を令和2年度に繰り越しています。

## 基金



家計に例えると、貯金に該当します。保険料率の引き下げなど、被保険者のメリットにつながるように活用します。

令和元年度は、国民健康保険基金を3億6,826万円取り崩し、保険料率を引き下げた一方で、平成30年度の繰越金を積み立てました。

残高は4,592万円減少しました。

### 適正受診と併せてのことに留意しましょう

高齢化・医療の高度化などで、1人当たりの医療費は増え続けています。全体の被保険者数は減少していますが、低所得者が多い高齢者の全体に占める割合は増加傾向にあります。

#### お薬手帳を1冊にまとめましょう

薬剤の重複や薬の飲み合わせをチェックできる他、旅行や災害時に具合が悪くなった時、自分の薬の情報を正確に伝えることができます。

#### 特定健診や人間ドックを受けましょう

特定健診(無料)や人間ドック(有料)の費用の一部は、皆さんの保険料を財源にしています。がん検診も併せて受けるなど、自身の健康状態を把握しましょう。

#### スマホアプリPayBで保険料の納付ができます

口座振替、コンビニ、スマホアプリPayBで納付できます。保険料は制度を支える大切な財源です。納め忘れがないようにしましょう。

問合せ 保険年金課医療費適正化担当 ☎0834-22-8309

知っておくと役に立つ 消費生活の知恵

# トイレ修理、水漏れ修理などでの トラブルに注意!



## 相談内容

突然トイレの排水が詰まってしまった。新聞に折り込まれていた業者のマグネットシート広告を思い出し、確認すると「安心料金で仕事をします。トイレの詰まり・水漏れ2,000円～」などと書かれていたので、依頼の電話をした。しばらくして業者がやって来て、工事内容について説明もなく作業にとりかかり、20分ほど詰まりが取れた。しかし、その場で受け取った請求書の金額が12万円と高額で、内訳には、高圧洗浄機使用10万円などがあった。20分程の作業で高過ぎると苦情を言ったが聞き入れられず、やむを得ず12万円を支払って帰ってもらった。

このようなトラブルに遭わないためには、どのようなことに気をつけたらよいか。



市消費生活センター ☎0834-22-8321 または、消費者ホットライン ☎188(いやや)

## アドバイス

- 排水の詰まりや水漏れなどの突発的な事故の場合、動揺してしまいがちですが、落ち着いて水道の元栓やバルブを閉めるなどの応急措置を取りましょう。
  - 夜間や休日でも対応してくれる信頼できる業者について、日頃から情報を得ておく、いざというとき便利です。
  - 業者に修理を依頼する時は、事前に見積もりを依頼することが大切です。その際、見積料は発生するか、確認する必要があります。
- ※上下水道局(トイレの詰まり…下水道工務課 ☎0834-22-8631、水漏れ…水道工務課 ☎0834-22-8610)に相談することもできます。

美術博物館 所蔵品の紹介

### まど・みちおの え

## 「小さなデッサン」

1963(昭和38)年7月  
クレヨン、水彩、紙



理知的で重厚な作品に仕上がっています。しかし描き方は極めてシンプル。まず下地に淡い赤紫系の色を塗り、その上を黒系統の色で覆いました。最後は尖ったペン先などを使いクレヨンを削り、いろいろな線をアレンジしています。この技法、いつかどこかで挑戦されたことがあるのでは。最小限の表現で、さまざまなイメージを連想させる。これこそが、まどさんの考える抽象画です。どことなく詩の世界にも通じるところがありますね。

※この作品は、12月27日(日)まで展示しています。

問合せ 文化スポーツ課文化担当 ☎0834-22-8622  
美術博物館 ☎0834-22-8880

## エコライフ のすすめ

### エコバッグを使いましょう

日本ではレジ袋を1人1日1枚使用していると言われ、大阪湾に沈むレジ袋が300万枚に上るという報告もあります。

7月1日からレジ袋が有料化されましたが、マイバッグやマイボトルの使用、ごみの分別など、プラスチックごみを減らすために、普段の生活の中で気を付けていきましょう。

おもしろエコ川柳  
人気投票受付中!

周南市 おもしろエコ川柳

検索

問合せ

環境政策課環境政策担当  
☎0834-22-8324  
リサイクル推進課リサイクル担当  
☎0834-22-8303

令和元年度 おもしろエコ川柳入選作品  
持ったかな?  
ハンカチ  
ティッシュ  
エコバック  
(ペンネーム すまいるさん)



## 問合せ

あんしん子育て室 ☎0834-22-8550 (成人の健康づくり相談会は、健康づくり推進課 ☎0834-22-8553)  
熊毛総合支所市民福祉課 ☎0833-92-0013、  
コアプラザかの ☎0834-68-2302

※新型コロナウイルス感染拡大防止のため、変更または中止になる場合があります。

## 親と子の健康づくり

### ◆はじめての離乳食相談会

離乳食や虫歯予防に関する不安や困りごとの相談に応じます。

**対象** 概ね生後4カ月～1歳児の保護者  
**日時** 12月2日(水)9時～15時  
**内容** 離乳食、虫歯予防についての個別相談会  
**場所** 徳山保健センター  
**持参物** 母子健康手帳、筆記用具  
**申込み** 11月25日(水)までに、あんしん子育て室

### ◆にこにこハミガキ相談会

**対象** 1歳6カ月児～未就園児とその保護者  
**日時** 12月10日(木)9時～12時  
※1人あたり約30分の予約制です。  
**内容** 虫歯菌唾液検査、歯に良い食事の話、虫歯の原因と予防方法、歯みがき実習  
**場所** 徳山保健センター  
**持参物** 母子健康手帳、筆記用具、歯ブラシ(歯みがき実習希望者)  
**申込み** 12月9日(水)までに、あんしん子育て室

### ◆3歳児健康診査

3歳の頃は体と心の発達が目覚ましく、一生の基礎が出来上がる大切な時期です。3歳児健康診査では、子どもの成長を確認するとともに、子育てについての相談に応じます。

**対象** 平成28年3月以降に生まれた幼児で、これまで3歳児健康診査を受けていない人  
※対象者には、個別に通知をします。

**持参物** 健康診査票・少量の尿・母子健康手帳

日時	場所
12月 3日(木) 12:30～13:30	徳山保健センター
17日(木) 12:30～13:30	徳山保健センター
24日(木) 12:30～13:30	徳山保健センター

### ◆すこやか育児相談

おっぱい相談や栄養相談、歯科相談を行っています。  
新型コロナウイルス感染拡大防止のため、個別対応となりますので、事前に予約してください。

## オンライン講座



講座を受けるには無料アプリZoomのダウンロードが必要です。

※インターネットに接続できる環境が必要です。  
※通信費は自己負担です。Wi-Fi環境を推奨します。

### ◆はじめての離乳食セミナー

**対象** 概ね生後4～6カ月児の保護者  
**日時** 12月4日(金)10時～11時  
**内容** 離乳食、虫歯予防について  
**申込み** 11月25日(水)までに、あんしん子育て室



詳しくはこちら

### ◆パパニティ講座

**対象** 市内在住のこれからパパ・ママになる人(パパのみの参加も可)  
**日時** 12月19日(土)10時～11時30分  
**定員** 40組  
**内容** 妊娠中・産後ママの心と体の変化、赤ちゃんの泣き、沐浴動画、先輩パパからのメッセージ  
**申込み** 12月17日(木)までに、あんしん子育て室



詳しくはこちら

## 成人の健康づくり相談会



健康に関する悩みや相談に管理栄養士や保健師、歯科衛生士が応じます。あなたの健康な毎日のために、今からできることを一緒に考えましょう。予約制なのでゆっくり相談できます。たばこや歯の健康についても相談を受け付けています。

**対象** 市内に在住、または通勤する40歳以上の人  
※現在治療中の人を除く。

**持参物** 健康診査受診結果(持っている人のみ)

**申込み** 各相談日の1週間前までに、健康づくり推進課、熊毛総合支所市民福祉課

日時	場所
12月 8日(火) 9:00～12:00 13:30～16:15	徳山保健センター
17日(木) 9:30～12:00	熊毛総合支所
17日(木) 9:00～12:00 13:30～16:15	徳山保健センター

※都合が合わない人は、別の日でも予約を受け付けます。

### ■休日夜間急病診療所(慶万町10-9)

**診療科目** 外科(休日のみ)、内科

**診療時間** ●休日…9時～12時、

13時～17時、19時～22時

●平日夜間…19時～22時

**電話** ☎0834-32-2299

### ■周南地域休日・夜間こども急病センター(周南こどもQQ)(徳山中央病院内)

**診療科目** 小児科

**診療時間** ●休日…9時～12時、

13時～17時、19時～22時

●平日夜間…19時～22時

**電話** ☎0834-28-9650

### ■休日歯科診療所(今宿町3-55)

**診療科目** 歯科

**診療時間** 9時～13時

**電話** ☎0834-32-1717

※時間外の診療は消防本部指令課 ☎0834-22-8765へ問い合わせてください。

●受診時は、健康保険証や福祉医療証などを持参してください。受付時間は、診察終了時間の30分前までです。

### ■熊毛地域休日在宅当番医(診療時間…9時～17時)

**12月 当番医 電話番号**

6日(日) 小川クリニック(勝間原) 0833-91-5777

13日(日) 松永医院(夢ヶ丘入口) 0833-91-3006

20日(日) 松村医院(本町) 0833-91-0303

27日(日) 松本医院(大江) 0833-91-6020

●休日当番医テレホンサービス ☎0833-92-0029

15歳未満の子どもの急病、疾患は…小児救急医療の電話相談(19時～翌朝8時) ☎#8000(携帯電話・プッシュ回線)または ☎083-921-2755  
15歳以上の急病、疾患は…救急医療の電話相談(24時間) ☎#7119(携帯電話・プッシュ回線)または ☎083-921-7119

# 12月4日～10日は人権週間 人権問題を見つめ直そう

世界人権宣言が採択された12月10日は、人権デーです。この日を最終日として人権週間を設け、人権意識の普及・高揚のための啓発活動を展開します。



## STOP! コロナ差別

新型コロナウイルスなどの感染症についても、正しく理解することが大切です。



みんなで築こう  
人権の世紀

～考えよう 相手の気持ち  
未来へつなげよう  
違いを認め合う心～



じん けん  
人KEN  
まもる君



じん けん  
人KEN  
あゆみちゃん



## 人権相談

いじめ・虐待・家庭内のトラブルなどについて、気軽に相談してください。

### 特設人権相談所

12月は下記のとおり相談所を設置します。

ゆめプラザ熊毛

8日(火) 13時30分～15時30分

コアプラザかの

9日(水) 9時～12時

人権推進課

9日(水) 9時～12時

新南陽総合福祉センター

17日(木) 9時～12時

鶴いこいの里交流センター

22日(火) 13時30分～15時30分

### 常設人権相談所

山口地方法務局周南支局には、人権相談所が常設されています。

問合せ ☎0834-28-0244

(平日8時30分～17時15分)

### 本市の人権擁護委員

人権擁護委員は、いつでも相談に応じています。相談は無料で秘密は守られます。

氏名	地域	氏名	地域
磯部千恵子		中山哲男	
河口喜美子		平野明子	新南陽
河佐幸則	徳山	福田尚子	
河村昌子		井生純子	
佐野 勇		友森福雄	熊毛
村中理恵子		山村律子	
		河村よし子	鹿野
		宮本吉光	

## 令和2年度 啓発活動強調事項

### 人権を守ろう

○女性 ○子ども ○高齢者

### 偏見や差別・侵害をなくそう

- 障害のある人
- 同和問題
- アイヌの人々
- HIV感染者
- ハンセン病患者やその家族
- 犯罪被害者とその家族
- 刑を終えて出所した人
- ホームレス
- 性的指向および性自認
- 大災害に起因するもの など

### その他

- 外国人の人権尊重
- インターネットによる人権侵害
- 北朝鮮当局による人権侵害問題に対する認識を深めよう
- 人身取引をなくそう

一人ひとりが  
大切な存在  
なんだ



偏見や差別  
なんてあっては  
ならないよね



問合せ 人権推進課人権推進担当☎0834-22-8456

# 市営住宅の入居者募集



## 入居資格

次の全てに該当する人▼同居または同居しようとする親族がいる▼入居しようとする全員の総所得の月割額が、次の基準内▽一般世帯…15

万8,000円以下▽高齢者・障害者・小学校就学前の子どもと同居の世帯など…21万4,000円以下▼市町村税を滞納していない▼暴力団員ではない▼住宅に困っていることが明らか※高齢者世帯向け住宅は、上記の入居資格に加え、申込者または同居者の中に60歳以上の人がいることが要件です。※子育て世帯対象募集住宅は、上記の入居資格に加え、小学生以下の子どもと同居し、その子どもを扶養している世帯であることが要件です。

**入居時期** 1月中旬以降(予定)

**抽選日時** 12月8日(火)10時

**申込み** 住宅課・総合支所へ、申込書を、持参・申込書添付の封筒で郵送  
※入居申込書は住宅課・総合支所で配布しています。

**受付期限** 11月30日(月)まで(消印有効)

**問合せ** 住宅課市営住宅担当 ☎0834-22-8282、  
周南公営住宅管理協会 ☎0834-21-0700

## ■ 募集住宅

住宅名	所在地	戸数	家賃(月額)
岩黒	遠石2-6-20	1	17,700 ~ 34,800円
○高尾	大字徳山10757	1	24,200 ~ 47,500円
栗坪第1	北山1-4-6	1	26,700 ~ 52,500円
○周南第2	扇町2	1	8,700 ~ 15,000円
○周南第3	瀬戸見町1 江の宮町2	5	10,900 ~ 29,500円
○周南第4	城ヶ丘3-10、11	4	14,400 ~ 32,700円
椎木開作	野村3-11-2	1	17,000 ~ 33,500円
○光万寺	河内町10-3	1	12,100 ~ 23,800円
○風呂尻	新地町10-43	1	17,500 ~ 34,500円
室尾	室尾2-9-2	1	19,700 ~ 38,700円
○三丘	安田10001-24	1	13,700 ~ 27,000円
勝間	大河内10778-14	1	16,300 ~ 32,100円
○大町	鹿野下1251	1	13,400 ~ 26,300円
藤木	鹿野上2703-1	1	13,400 ~ 26,400円

## ■ 高齢者世帯向け住宅

住宅名	所在地	戸数	家賃(月額)
○周南第2	扇町2	1	9,500 ~ 16,200円
○周南第4	城ヶ丘3-10	1	16,400 ~ 32,200円

## ■ 子育て世帯対象募集住宅

小学校区	住宅名	所在地	戸数	家賃(月額)
今宿	西卯の手	住吉町3-7	1	28,700 ~ 52,900円
周陽	周南第1	瀬戸見町12-1	1	31,500 ~ 61,800円

※家賃に駐車場使用料は含まれておりません。別途必要な住宅もあります。  
※家賃は毎年変更します。  
※○印の住宅は、単身者でも申し込みができます。

12月は暴力追放運動強調月間です

## みんなの力で明るい町をつくりましょう

問合せ  
生活安全課生活安全担当  
☎0834-22-8240

### 暴力団追放 三<sup>プラスワン</sup>ない運動+1

暴力団を利用しない・恐れない、暴力団に金を出さないという行動指針に、不当要求のきつかけを防ぐ暴力団と交際しないという原則を加え、反社会的勢力を追放するために全国的に展開されている運動です。



#### 利用しない

示談や交渉などに暴力団を利用すると、法外な金額を要求されるなどの被害にあうことがあります。

#### 恐れない

暴力団を必要以上に恐れず、被害を受けたときは、早急に警察へ届けましょう。

#### 金を出さない

暴力団に金を出すことは、暴力団の存在を認め、資金獲得を助長することにつながります。

プラス



#### 交際しない

暴力団と交際していると、暴力団と社会的に非難されるべき関係にある者とされ、公共事業などに係る契約などから排除されることがあります。

暴力団に関する困りごとは県暴力追放運動推進センターへ

☎083-923-8930

暴力団のいない明るく住み良い地域社会の実現をめざし、相談活動や責任者講習など、暴力団排除のための活動を行っています。



### 新型コロナウイルス感染症拡大に伴うお願い

▼イベントや講座などではマスクを着用してください。▼イベントなどは内容の変更や中止となる場合があります。▼各種手続きで可能なものはインターネットや郵送を利用していただく。  
最新情報は  
こちらから▼



### NEWS お知らせ

#### 県地価調査に係る図書の閲覧

令和2年7月1日時点の、基準地における単位面積当たりの価格が閲覧できます。

**閲覧場所** 市役所情報閲覧コーナー、総合支所地域政策課、支所、市立図書館

**問合せ** 施設マネジメント課 産管理活用担当 ☎0834-22-8281

#### 不妊治療費助成制度特例

新型コロナウイルス感染症の影響に伴い、時限的に要件を緩和しています。

**緩和内容** ▼人工授精費および特定不妊治療費の所得要件▼特定不妊治療費の年齢要件

※詳しくは、県ホームページを確認してください。

**問合せ** あんしん子育て室 母子保健担当 ☎0834-22-8550、県周南健康福祉センター ☎0834-33-6425

#### 業界団体等新しい生活様式対応支援補助金

**対象事業** 業界団体などが行う、共助による感染症対策事業や活性化対策事業で、ガイドライン作成・配布日または補助金申請日以降に開始し、令和3年2月末までに完了する事業  
※ガイドライン作成などについては、内閣官房ホームページを確認してください。

**申請要件** 次の全ての要件を満たす団体▼同一業種または一定区域内の事業者で構成されている▼感染症対策ガイドラインを作成・配布済または作成・配布予定▼市内に本拠または支部がある▼原則11以上の市内事業者が構成員に含まれている(県中小企業団体中央会加盟団体および市内の事業者が少ない場合などは、10以下で申請可)▼定款などがあり、団体として金融機関に取引口座を開設している

※市の支援策により、感染症対策を講じることができない団体は対象外です。

**補助金額** 最大200万円

**申請期限** 12月28日(月)

**問合せ** 商工振興課専用ダイヤル ☎0834-22-8819

#### 講座・講演

**助成金活用講座**

**対象** 市民活動および地域活動に取り組んでいる人

**日時と場所** ▼市民活動編…12月3日(木)19時~21時シビック交流センター▼コミュニティ活動編…12月5日(土)10時~12時市役所港町庁舎

**内容** 助成金活用方法、市・県の

催し

## 周南冬のツリーまつり ウィンターイルミネーション2020

約100万球のイルミネーションが、周南の冬を彩ります。

- 期間** 12月1日(火)~28日(月)
- 点灯時間** 17時30分~22時
- 場所** 御幸通り、青空公園、PH通り
- イベント**
  - イルミネーションスポットを巡るスタンプラリー…12月5日(土)・12日(土)
  - ウィークエンドイベント…12月5日(土)・12日(土)・19日(土)
  - コンビナート企業による全点灯…12月3日(木)・19日(土)



※詳しくは、徳山商工会議所ホームページを確認してください。



**問合せ** 徳山商工会議所 ☎0834-31-3000  
観光交流課観光振興担当 ☎0834-22-8372

助成財団による助成事業についての講座

※ふるさと振興財団フェイスブックページで、ライブ配信を行います。

定員 各回15人(受け付け順)

参加料 無料

申込み 12月1日(火)までに、氏名・所属団体名・電話番号・Eメールアドレスを、持参・郵送・電話・ファクス・Eメールで、〒745-0034 御幸通り2-28-2 市民活動支援センター ☎0834-32-2200・☎0834-32-2201・shincent@city.shunan.lg.jp

### クリエイティブ講座

自分のSNSを使い、市の魅力を動画や写真などで発信してくれる人を対象に、講座を開催します。当日は市のInstagram・Facebookでもライブ配信します。  
ティックトッカーから学ぶ！  
美しい映像をスマホで撮影するテクニック

日時 11月18日(水)18時30分～20時

講師 ああつしさん(映像クリエイター)

### ヒット作品制作会社に学ぶ！

心を動かす動画作成テクニック

日時 11月27日(金)18時30分～20時

講師 柳井研さん(ROBOT事業開発プロデューサー)

定員 10人(受け付け順)

参加料 無料

申込み 開催2日前までに、住所・氏名・電話番号・Eメールアドレスを、電話・Eメールで、シテックプロモーション課シテックモーション担当 ☎0834-22-0200 or citypro@city.shunan.lg.jp

今から向き合う未来のわたし  
意外と身近な認知症と対応のしかた

日時 12月5日(土)10時～10時45分

講師 徳山駅前図書館

定員 10人(受け付け順)

参加料 無料

申込み 10人(受け付け順)

講師 徳山駅前図書館

定員 10人(受け付け順)

参加料 無料

申込み 10人(受け付け順)

講師 徳山駅前図書館

定員 10人(受け付け順)

参加料 無料

申込み 10人(受け付け順)

講師 徳山駅前図書館

定員 10人(受け付け順)

参加料 無料

申込み 10人(受け付け順)

講師 徳山駅前図書館

定員 10人(受け付け順)

参加料 無料

申込み 10人(受け付け順)

講師 徳山駅前図書館

定員 10人(受け付け順)

## 催し

### 中央図書館の催し

親子らいぐらり

対象 乳幼児とその保護者

日時 11月25日(水)10時～11時

内容 DVD上映など

朗読カフェin図書館

日時 11月28日(土)14時～15時

内容 秋がテーマの作品朗読

定員 20人(受け付け順)

いずれも

参加料 無料

問合せ 中央図書館 ☎0834-2206002

2206002

### 大田原自然の家の催し

手作りコンニャク工房

対象 3歳～小学生を含む家族

日時 12月13日(日)13時～16時

場所 大田原自然の家

内容 コニャク手作り体験

定員 7家族(申し込み多数の場合は、抽選)

参加料 1家族500円(材料費・保険代など)

## お知らせ

### 家屋の新増築・解体・地目変更の届け出

固定資産税は、毎年1月1日現在、市内に土地・家屋・償却資産を所有する人に課税されます。

市では1月2日～令和3年1月1日に新増築、解体された家屋の調査を行っています。次に該当する人は届け出てください。

#### 家屋を新築・増築したとき

令和3年度から新たに固定資産税が課税されるため、家屋の現況調査が必要です。

#### 必要な物

家屋の間取りや寸法が分かる平面図、所有者の印鑑

#### 課税対象の建物

一般の建物(住居・店舗・アパート・事務所・工場・倉庫など)、土地に定着している建物(差し掛け・下

屋車庫など)など

課税対象にならない建物 壁

で囲まれていない建物(カー

ポート、自転車置場など)、ブ

ロックの上に置いた固定され

ていない物置など

#### 家屋を解体したとき

令和3年度から、固定資産

税は課税されません。

ただし、令和2年中に取り

壊しても、令和2年度の固定

資産税の還付はありません。

#### 地目変更をしたとき

土地の現況地目を変更した場合も、調査が必要です。

問合せ ▼家屋の新増築・解体

課税課家屋・償却担当 ☎0834-228269 ▼地目変

更：課税課土地担当 ☎0834-228275

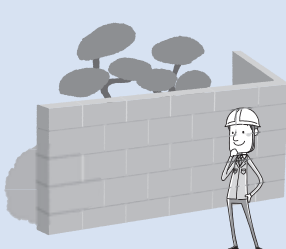

## 相談

	日時	場所	問合せ
行政 相談	11月24日(火) 13時30分～15時30分	鶴いこいの里交流センター	A
	25日(水) 9時30分～11時30分	榎浜市民センター	A
	26日(木) 10時30分～12時30分	学び・交流プラザ	A
	13時～15時	学び・交流プラザ	A
	12月 4日(金) 9時30分～11時30分	戸田市民センター	A
無料法律相談	日時	場所	問合せ
	12月 9日(水) 9時～12時 ※12月1日(火)8時30分から予約を受け付けます。	ゆめプラザ熊毛	B

問合せ A 生活安全課市民相談センター ☎0834-22-8320、山口行政監視行政相談センター ☎083-922-1591 B 熊毛総合支所市民福祉課 ☎0833-92-0011

## お知らせ

### 就学支度金の貸し付け

母子・父子・寡婦家庭の人に、入学前に必要な資金の貸し付けを行っています。交付には約2カ月かかるので、早めに申請手続きをしてください。授業料は対象外です。

**利子など** 無利子で、返済は卒業後6カ月据え置き、10年以内に返済

※保証人が必要です。

※他の貸付制度もあります。

**受付期限** 令和3年1月15日(金)

**問合せ** こども支援課(ごとも給付担当) ☎0834-22-8460

### 山陽道を歩く学び・交流の旅

学び・交流プラザを出発し、旧山陽道の史跡を巡りながら、富海までの約15キロメートルを歩きます。

**対象** 小学校4年生～中学生

**日時** ①12月26日(土)9時～16時 ②12月27日(日)9時～16時

※①②とも同じコースです。

**定員** 各15人(申し込み多数の場合は、抽選)

**参加料** 1000円(昼食代保除料など)

**いずれも**

**申し込み** 11月30日(月)まで、住所・氏名・手作りコンニャク工房：参加者全員、学び・交流の旅：参加者本人と保護者・年

種別	国公立	私立
高校	150,000円	410,000円
高专		
短大	410,000円	580,000円
専修・専門		
大学	380,000円	590,000円
大学院		



## 伝言板

皆さんの活動耳より情報

### 秋の洋蘭展

会員が丹精込めて咲かせたランを、ぜひ楽しんでください。

●期日/11月22日(日)・23日(祝) ●場所/イオンタウン周南 ●問合せ/徳山蘭友会事務局 櫻谷さん ☎0834-31-9659

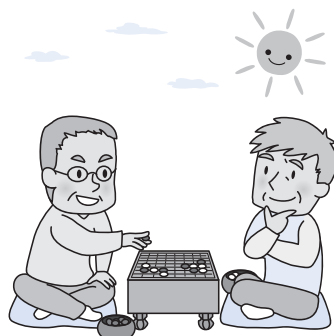
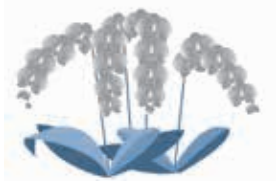

### 秋月囲碁大会

●日時/12月6日(日)・27日(日)8時50分～15時30分 ●場所/秋月市民センター ●定員/50人 ●参加料/1,500円・高校生以下1,000円 ※弁当・飲み物を用意します。 ●申込み/各開催日の1週間前までに、柘田さん ☎0834-28-1750

●電話番号・参加動機を、郵送・ファクス・Eメールで、〒745-0511 中須北3194 大田原自然の家 ☎0834-89-0461・✉ootabara@cnet.ne.jp

**場所** 環境館

**定員** 10人(申し込み多数の場合は、抽選)

**参加料** 2000円(材料費)

**持参物** タオル

**申込み** 11月29日(日)まで、氏名・電話番号を、電話・Eメールで、環境館 ☎0834-61-0302・✉recycle@city.shunan.lg.jp

**牛乳パックで作れちゃう！**

**お正月飾り**



# 掲示板

市以外からのお知らせ

## 市内にある県営住宅の募集

### ●募集住宅

住宅名	住所	家賃(月額:円)
金剛山A	徳山8406-1	21,900~43,000
旭ヶ丘	久米953-4	24,400~48,000
湯野	湯野3868-4	25,300~49,800
第二金剛山	徳山6804-1	26,000~51,000
周南A	扇町2	22,600~44,500
周南B	扇町3	27,600~55,300
周陽	周陽2-7-2	25,800~50,600
大内	大内町5-1	27,500~54,000
若山A	上迫町10-4	20,200~39,800
西樹	西樹町4-4	16,600~32,600
福川南	室尾1-4-3	23,900~46,900
新堤	新堤町7-47	25,900~50,900
○大迫田	五月町14-5	18,800~36,900
○金剛山B	徳山8406-1	118,700~36,800
○慶万	慶万町10	13,100~25,800
○ひばりヶ丘	久米ひばりヶ丘324-51	14,000~27,500
○若山B	上迫町12-2 上迫町10-3	16,500~37,200
○富田東	川手2-17-3	17,800~34,900

※○は単身者可。●受付期間/11月20日(金)~30日(月)消印有効●問合せ/県営住宅管理事務所周南支所 ☎0834-27-6780

### 行政書士による無料相談会

遺言・相続・農地転用・建設業許認可申請などについての相談会です。  
●日時/11月27日(金)9時~12時  
※原則予約制です。1つの相談は20分間までです。●場所/学び・交流プラザ●問合せ/県行政書士会周南支部森田さん☎0834-63-0781

### 刑務所作業製品展示販売

山口刑務所で、刑務所作業製品の展示販売を行っています。売上額の一部は、犯罪被害者支援団体の活動支援に使用します。●日時/平日9時30分~15時※来場前に連絡してください。●場所/山口刑務所(山口市)●問合せ/矯正協会☎083-934-1725

## ART GUIDE

アートのスポットガイド in 周南

※新型コロナウイルス感染拡大のため、変更になる場合があります。

市内で開催されるアートイベントを紹介します。

### 美術博物館

☎0834-22-8880

#### ウィリアム・モリス展 ~英国の風景とともにめぐるデザインの軌跡~

●期間/12月20日(日)まで▼観覧料/一般1,100(1,000)円、大学生800(700)円( )内は前売りおよび20人以上の団体※18歳以下無料※本展を鑑賞の際は、常設展も無料※来館時は新型コロナウイルス感染拡大防止にご協力ください。



(いちご泥棒)  
1883年 photo ©Brain Trust Inc.



《ウィリアム・モリス 肖像写真》  
photo  
©Brain Trust Inc.

### 郷土美術資料館・尾崎正章記念館

☎0834-62-3119

#### 企画展「尾崎正章と山口一水会の仲間たち」

●期間/11月29日(日)まで(期間延長)

#### 常設展「尾崎正章たまたま箱 ②一水会にて」

●期間/11月29日(日)まで

#### ワークルーム

●期間/▼11月18日(水)~23日(祝)  
…富田東幼稚園&福川南幼稚園【合同】  
作品展▼11月26日(木)~29日(日)…わかやま保育園作品展

いずれも●開館時間/9:30~17:00(入館は16:30まで) ●休館日/月曜日(11月23日(祝)は開館、24日(火)は休館)郷土美術資料館は、11月30日(月)~令和3年1月15日(金)まで、展示替えなどのため休館▼常設展観覧料/一般200(160)円、学生100(80)円( )内は20人以上の団体※18歳以下および70歳以上は無料※身体障害者手帳、療育手帳、精神障害者保健福祉手帳、戦傷病者手帳などを持参の人とその介護者は無料

## 徳山動物園で待ってるゾウ!

### パルマワラビーが仲間入り!!

パルマワラビーが、福山市立動物園からやって来ました。1歳になったばかりのメスで、名前は「ポピー」です。徳山動物園での暮らしにも馴れ、お気に入りの場所でのんびりと過ごしています。みんなでポピーの成長を見守っていきましょう。

問合せ 徳山動物園☎0834-22-8640

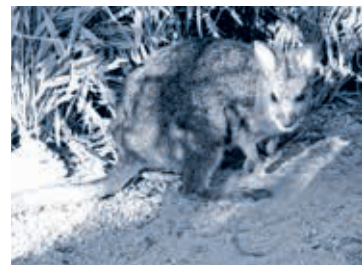

動物園の動画は  
Facebookで  
配信しています→



## BOAT RACE 徳山

### ボートピア呉開設 28 周年記念 日本モーターボート選手会会長賞争奪戦

期間 11月23日(祝)~28日(土)

ボートレース徳山の収益金は、乳幼児・子ども医療費の助成など周南市の子育て支援に役立っています。



ボートレース徳山  
オフィシャルウェブサイト



イベント日程など…詳しくは「ボートレース徳山」のホームページを検索!!  
問合せ ボートレース徳山☎0834-25-0540

創業明治30年 お墓の専門店  
金子石材株式会社

西条にて完成品工場に於ける検査の様子 / 葬儀代行(葬儀15分・10月27日) / 葬儀代行(葬儀15分・10月27日)

## 公園墓地 メモリーヒル周南

—思い出の丘—  
徳山湾が一望出来る  
光あふれる安住の地。

**好評分譲中!**

**広い  
駐車場  
完備!!**

- 宗派不問
- 1区画(1400mm×1500mm)
- 管理料/1年間5,000円 ●墓石、外柵代金は別途です。

【概要】

■管理 者/浄土真宗 光満寺	■墓地面積/1区画 1400mm×1500mm
■名 称/メモリーヒル周南	■管理代行/メモリーヒル周南管理事務局
■所 在 地/周南市大字徳山	■指定石材店/金子石材株式会社

永代使用料 **43万円**付

お問い合わせ・見積(無料)は金子石材へ  
[本社展示場] 山口県下松市美里町4丁目6番29号  
TEL:0833-41-2022(代) FAX:0833-41-1890  
[営業時間] AM9:00~PM6:00

「幸せの出会いまち」のご紹介

集まった人たちが、笑顔で語りあい、共に幸せを感じられる場にしてほしいと開設しております。屋根付きのベンチもあり、コーヒーが無料です。どなたでもお気軽に足を運んでみてはいかがでしょうか。



周南市上一の井手  
興元寺北  
TEL:0834-21-1409

徳山みかげ取扱量  
県内No.1

徳山みかげ石造り  
(中段コロモ一級)

◎8寸3重型墓石

自社加工



徳山産  
68万円  
(消費税込)

めんどろな 相続の手続きすべておまかせください!!

相続手続きの分割発注は面倒です。私どもで一括受注いたします。あなたのすることは「ハンコ」を押すだけです!

相続の手続きにどんなものがあるか知ってみませんか?

- 戸籍の収集(出生から死亡まで)  土地・建物の名義変更
- 生命保険金の請求手続き  公共料金・クレジットカードの名義変更手続き
- 相続税申告 など、これら以外にもたくさんあります。

料金(目安/35万円~)は手続きの項目や複雑さ、相続税申告の有無、不動産登記の有無によって変わりますので、代行着手前に必ずお見積もりをさせていただきます。



代表理事  
税理士・行政書士  
たむら しげき  
田村 滋規



一般社団法人 [運営/田村税理士事務所]

周南相続センター

〒745-0825 山口県周南市秋月1-7-50

☎0120-48-5400

営業時間 9:00~17:30(土・日・祝除く)  
メール contact@syunan-souzoku.net

第12・13回  
相続 遺言書 贈与 後見 売却  
相続無料相談会

今、考える! 知って良かった相続のこと!!

相続 税金 不動産

井上司法書士事務所

田村税理士事務所

司地所

地元の専門家が、皆さんのご相談にお答えします!!

第12回 11月24日(火)  
学び・交流プラザ(交流室7)

第13回 11月26日(木)  
周南市役所2Fシビック交流センター(交流室2)

個別相談 午前の部/10:00~12:00  
午後の部/13:00~17:00  
◎相談時間/1組 60分程度

予約優先 ☎0834-21-5588

受付時間/AM9:00~PM4:00(平日)

(お問い合わせ) 周南相続対策センター(株式会社ワイズオフィス内)

広告の内容については、直接広告主に問い合わせてください。  
広告掲載の申し込みは、株式会社ホープ ☎092-716-1401まで。