

広 報

# しゅうなん

2/15 2021 | Shunan

## ●主な掲載内容

マイナンバーカードが  
健康保険証に …P2~3

分かり合える市政の実現に向けて/  
市営住宅入居者募集 …P4

NET119緊急通報システム運用開始 …P5

VOL

428



今回の  
表紙

尺八製管師

ちくゆう  
岡寺竹勇さん

全国でも数少ない尺八製管師として製管を手掛け、尺八文化の継承にも尽力する活動が評価され、令和2年度県文化功労賞を受賞されました。83歳になる今も、世界中の尺八演奏家の音色を支えています。

# マイナンバーカードが

3月(予定)から

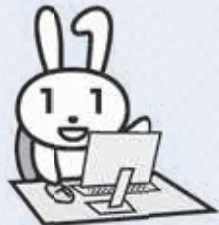

## まずは、マイナポータルから申し込み!

健康保険証として利用するには、マイナポータル<sup>※</sup>から申し込みが必要です。

※子育て・介護などの行政手続きの検索・申請ができたり、行政からのお知らせを受け取ったりできる自分専用のサイトです。パソコンやスマートフォンから確認することができます。



健康保険証としての  
使い方はとってもカンタン!

### ①マイナンバーカードをカードリーダーにかざす

カードの顔写真を、医療機関の窓口などに設置された機器で確認します。

※顔写真が機器に保存されることはありません。



### ②オンラインで医療保険資格を確認

マイナンバーカードのICチップにある電子証明書により、オンラインで医療保険資格の確認を受けることができます。



マイナンバーPRキャラクター  
マイナちゃん

マイナンバーカードが  
もっと便利になります!

健康保険証の利用では  
マイナンバー(12桁の数字)は使いません

医療機関や薬局の窓口で、マイナンバーを取り扱ったり、診療情報がマイナンバーと結びつけられたりすることはありません。



### 問合せ

健康保険証について…保険年金課賦課担当 ☎0834-22-8312

マイナンバーカードの取得について…市民課異動届出・マイナンバー担当 ☎0834-22-8339

## たとえばこんなメリットが…

### 健康保険証としてずっと使える

就職・転職・引っ越しをしても、健康保険証の切り替えを待たずに受診できます。

※医療保険者への加入届け出は必要です。

### 医療費控除も便利に

令和3年分所得税の確定申告から、マイナポータルを活用して、医療費控除手続きの自動入力が可能になります。

### 健康管理や医療の質が向上

マイナポータルから特定健診情報(3月予定)、医療費や薬剤の情報(10月予定)を確認できるようになります。

また、本人の同意があれば、初めて受診した医療機関などでも、薬剤情報や特定健診情報を共有することができます。

※特定健診の情報確認は医療保険者によって異なります。

### 手続きなしで限度額以上の一時的な支払いが不要に

限度額適用認定証がなくても、高額療養費制度における限度額以上の支払いが免除されます。

※医療費助成などについては、書類の持参が必要です。

### 医療保険の資格確認がスピーディー

カードリーダーにかざすだけで医療保険の資格が確認できるため、医療機関や薬局の受付での事務処理の効率化につながります。



# 健康保険証として

利用できるようになります！

## よくある質問



Q.どこの病院や薬局で使えるの？

A.順次、市ホームページなどでお知らせします。

利用できる医療機関・薬局は、厚生労働省や社会保険診療報酬支払基金のホームページで公表され次第、市ホームページでもお知らせします。



Q.マイナンバーカードから情報が漏れないか心配です

A.健康保険証として使えるようになっても、受診歴や薬剤情報など、プライバシー性の高い情報がカードのICチップに入ることはありません。

落としたり、なくしたりした場合は、下記フリーダイヤルで一時利用停止を受け付けています。



公的個人認証サービス広報用ロゴマーク  
マイキーくん

マイナンバー総合フリーダイヤル ☎0120-95-0178

受付時間 平日…9時30分～20時 土・日曜日…9時30分～17時30分

※紛失・盗難に伴う利用停止は、24時間365日受け付けています。

上記のフリーダイヤルにつながらない場合

マイナンバーカードに関すること、紛失・盗難による一時利用停止…☎050-3818-1250

マイナンバー制度やマイナポータルに関すること…☎050-3816-9405



問合せ  
地域づくり推進課  
地域づくり支援担当  
☎0834-22-8412

# 市民 参画

# 分かり合える 市政の実現に向けて

## 市民参画の流れ

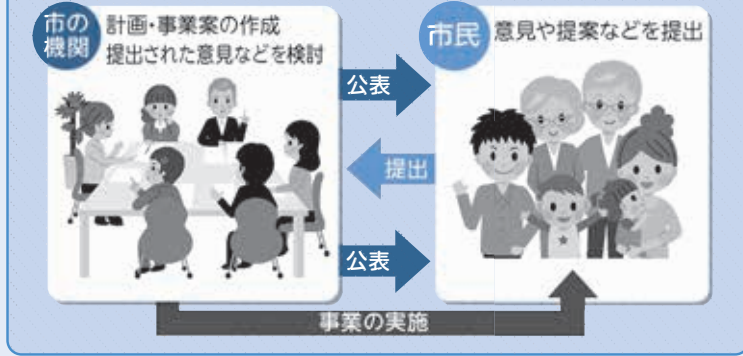

## 市民参画とは

各種計画の策定・公共施設の設置など、市の施策に市民の意見や提案などを反映させるための取り組みです。

市民説明会やワークショップ、審議会の開催、パブリック・コメントの実施など、10以上の方法により実施します。

大規模な公共施設を建設する時は、住民説明会やワークショップなどを開催し、頂いた意見や提案を、計画に生かしています。

毎月、市民参画実施スケジュールを市ホームページで公開し、市民参画の機会の確保や、情報提供に努めています。

## 実施状況と評価結果

市民参画の推進を図り、手続きなどの透明性を高めるため、毎年、実施状況を公表し、市民参画推進審議会から評価を受けています。実施状況や評価結果は、市情報公開窓口、市ホームページで閲覧できます。

これからも、市民が市政に参画できる環境を整え、市民の意見を聞き、市民と分かり合える市政の実現をめざしていきます。



令和2年12月2日に、市民参画実施状況に対する評価結果について報告が行われました。▶

ホームページはこちら



周南市 市民参画実施状況年次報告 [検索](#)

## 市営住宅の入居者を募集します



**入居資格** 次の全てに該当する人▼同居または同居しようとする親族がいる▼入居しようとする全員の総所得の月割額が、一定の基準内▼一般世帯…15万8,000円以下▼高齢者・障害者・小学校就学前の子どもと同居の世帯など…21万4,000円以下▼市町村税を滞納していない▼暴力団員ではない▼住宅に困っていることが明らか  
※高齢者世帯向け住宅は、上記の入居資格に加え、申込者または同居者の中に60歳以上の人がいることが要件です。  
※子育て世帯対象募集住宅は、上記の入居資格に加え、小学生以下の子どもと同居し、その子どもを扶養している世帯であることが要件です。

**入居時期** 4月中旬以降(予定) **抽選日時** 3月9日(火)10時～

**申込み** 住宅課・総合支所で配布する申込書を持参・郵送(消印有効)で、住宅課・総合支所  
※申込書は、住宅課・総合支所窓口で配布しています。

**受付期限** 2月28日(日)まで

**問合せ** 住宅課市営住宅担当☎0834-22-8282  
周南公営住宅管理協会☎0834-21-0700

### ■ 募集住宅

住宅名	所在地	戸数	家賃(月額)
五月	五月町12-4	1	23,900～44,900円
若草	若草町3-33	1	22,500～44,200円
○ 高尾	徳山10757	2	24,200～60,700円
金剛山	徳山8396-1	1	19,900～37,100円
湯野	湯野3838-11	1	17,500～23,400円
周南第1	江の宮町12	1	25,400～49,900円
○ 周南第3	瀬戸見町1、10、江の宮町2	8	10,400～29,500円
○ 周南第4	城ヶ丘3-10	1	16,600～32,700円
椎木開作	野村3-11-1	1	16,400～32,300円
日地	日地町6-36	1	21,700～42,600円
○ 若山	若山1-3-31	1	16,200～31,900円
勝間	大河内10778-14	1	16,300～32,100円
○ 第2勝間	呼坂1170-1	1	16,300～32,000円

### ■ 高齢者世帯向け住宅

住宅名	所在地	戸数	家賃(月額)
○ 周南第2	扇町2	1	10,400～17,600円
○ 周南第4	城ヶ丘3-10	1	16,400～32,200円

### ■ 子育て世帯対象募集住宅

小学校区	住宅名	所在地	戸数	家賃(月額)
今宿	栗坪第1	北山1-4-6	1	28,100～55,200円
榎浜	榎浜	榎ヶ浜242-94	1	27,600～54,300円

※家賃に駐車場使用料は含まれていません。別途必要な住宅もあります。  
※家賃は毎年度変更します。  
※○印の住宅は、単身者でも申し込みができます。

3月1日から

NET119  
緊急通報  
システムとは

聴覚や発語に障害があり、音声での119番通報が難しい人が、インターネット機能を利用して通報できるシステムです。



# NET119 緊急通報システム運用開始

## NET119を利用した119番通報の流れ

### ① 緊急通報

スマートフォンなどで「火事か、救急か」「所在地はどこか」などの情報を選択します。  
チャット形式での通報も可能です。



通報が必要な状況

火事



外出先の  
救急



### ② 通報確認

スマートフォンなどのGPS機能を使って、通報現場を特定します。



### ③ 現場急行



**対象** 市内に在住する、聴覚、音声・言語機能障害により身体障害者手帳の交付を受けている、音声による通報が難しい人

※音声通報が可能な人は、電話で通報してください。

※利用料は無料ですが、インターネット接続に必要な料金は、利用者負担になります。

### システムを利用するには、端末ごとに事前登録が必要です

書面またはWebでの申請が可能です

Web申請を行う際は「net119.speecan.jp」からのメールを受信できるように設定してください。

身体障害者手帳の確認をすることがあります。

### 端末の対応機種

インターネット・Eメールサービス・GPS機能を持ち、次の規格に適合する端末

●スマートフォン・タブレット…OSがAndroid<sup>アンドロイド</sup>5.0、iOS9.0以降

●フィーチャーフォン…SHA-2証明書、cookie<sup>クッキー</sup>に対応している

※Androidの場合はGoogleChrome<sup>グーグルクローム</sup>で、iOSの場合はSafari<sup>サファリ</sup>で閲覧してください。

### Check!

市ホームページで登録方法や通報の仕方について紹介しています。

※動画視聴の通信料は別途かかります。



問合せ

消防本部指令課 ☎0834-22-8765・☎0834-31-8543・✉sho-shirei@city.shunan.lg.jp

障害者支援課障害者福祉担当 ☎0834-22-8387・☎0834-22-8464・✉shogaifuku@city.shunan.lg.jp

# そこが 知りたい!



確定申告の医療費控除について説明します。

Q 医療費控除とはどのようなものですか?

自分または生計を一にする親族のために医療費を支払った場合、計算式によって計算した金額を控除として差し引くものです。

Q 控除額の算出方法は?

まず、その年中に支払った医療費の額から、保険金などで補てんされた額を差し引きます。ここで残った額から、10万円もしくはは総所得金額などの5%のうち、いずれか少ない方を引いたものが、医療費控除の額になります。

Q 医療費控除を受けるためにはどのようなものが必要ですか?

領収書を提出する代わりに、医療費控除の明細書の添付が必要になります。明細書に医療を受けた人の氏名、病院・薬局などの名称や支払った医療費の額などの必要事項を記載することで、領収書などの添付は提示が不要になります。



問合せ

● 所得税の確定申告

確定申告テレフォンセンター

☎0834-21-1010

● 市・県民税申告

課税課市民税二担当

☎0834-22-8273

## 市コミュニティ・スクール

### 富田中学校



ストロング アジサイ プロジェクト  
SAP - Strong Ajisai Project -

富田中学校をアジサイでいっぱい为学校にし、地域を明るくするという目的で、今年度からSAPというプロジェクトを始めました。委員会や技術の授業で準備を進め、地域の人々からアジサイの苗を提供してもらいました。令和2年10月に地域の人々と協力して、全校生徒が一人一株、植え替えをしました。道行く人にも楽しんでもらえるよう、アジサイはフェンス沿いに植えました。



問合せ 学校教育課指導担当 ☎0834-22-8542

## 図書館のおすすめ



### 「コロナの時代を生きるためのファクトチェック」

立岩 陽一郎 / 著 講談社

新型コロナウイルスに関する情報を、どれだけ把握できていますか。そして、それは本当に正しい情報ですか。

インターネットやSNSで、簡単に情報収集ができる現代。コロナに対する不安の中で、間違った情報を拡散させないためにも、あふれる情報の中から、正しい情報を見極める力をつけましょう。

問合せ 中央図書館 ☎0834-22-8682

# すこやか通信



新型コロナウイルス感染拡大防止のため、変更または中止になる場合があります。

**問合せ** あんしん子育て室 ☎0834-22-8550 (成人の健康づくり相談会は、健康づくり推進課 ☎0834-22-8553)  
熊毛総合支所市民福祉課 ☎0833-92-0013、コアプラザかの ☎0834-68-2302

## 親と子の健康づくり

### ◆はじめての離乳食相談会

**対象** おおむね生後4カ月～1歳児の保護者  
**日時** 3月3日(水)9時30分～15時  
※1人約30分間の予約制です。  
**内容** 離乳食、虫歯予防についての個別相談会  
**場所** 学び・交流プラザ  
**持参物** 母子健康手帳、筆記用具  
**申込み** 2月24日(水)までに、あんしん子育て室

### ◆3歳児健康診査

3歳の頃は体と心の発達が目覚ましく、一生の基礎が出来上がる大切な時期です。3歳児健康診査では、子どもの成長を確認すると共に、子育てについての相談に応じます。

**対象** 平成28年3月以降に生まれた、これまで3歳児健康診査を受けていない人  
※対象者には、個別に日時を通知します。

**持参物** 健康診査票・少量の尿・母子健康手帳

日時	場所
3月 18日(木) 12:40～13:30	学び・交流プラザ
25日(木) 12:30～13:30	徳山保健センター

### ◆すこやか育児相談

予約制の個別相談です。相談を希望する人は、あんしん子育て室に連絡してください。



## オンライン講座



講座を受けるには無料アプリZoomのダウンロードが必要です。

※インターネットに接続できる環境が必要です。  
※通信費は自己負担です。Wi-Fi環境を推奨します。

### ◆はじめての離乳食セミナー

**対象** おおむね生後4～6カ月児の保護者  
**日時** 3月5日(金)10時～11時  
**内容** 離乳食、虫歯予防について  
**申込み** 2月24日(水)までに、あんしん子育て室



詳しくはこちら

## 成人の健康づくり相談会

健康に関する悩みや相談に、管理栄養士や保健師、歯科衛生士が応じます。あなたの健康な毎日のために、今からできることを一緒に考えましょう。予約制なのでゆっくり相談できます。たばこや歯の健康についても相談を受け付けます。

**対象** 市内に在住、または通勤する40歳以上の人  
※現在治療中の人を除きます。

**持参物** 健康診査受診結果(持っている人のみ)

**申込み** 各相談日の1週間前までに、健康づくり推進課・熊毛総合支所市民福祉課

日時	場所
3月 8日(月) 9:00～12:00	徳山保健センター
13:30～16:15	徳山保健センター
11日(木) 9:30～12:00	熊毛総合支所
23日(火) 9:00～12:00	徳山保健センター
13:30～16:15	徳山保健センター

※都合が合わない人は、別の日でも予約を受け付けます。



## 緊急の場合

### ■休日夜間急病診療所(慶万町10-9)

**診療科目** 外科(休日のみ)、内科  
**診療時間** ●休日…9時～12時、13時～17時、19時～22時  
●平日夜間…19時～22時  
**電話** ☎0834-32-2299

### ■周南地域休日・夜間こども急病センター(周南こどもQQ)(徳山中央病院内)

**診療科目** 小児科  
**診療時間** ●休日…9時～12時、

13時～17時、19時～22時

●平日夜間…19時～22時  
**電話** ☎0834-28-9650

### ■休日歯科診療所(今宿町3-55)

**診療科目** 歯科  
**診療時間** 9時～13時  
**電話** ☎0834-32-1717

●受診時は、健康保険証や福祉医療証などを持参してください。受付時間は、診察終了時間の30分前までです。

### ■熊毛地域休日在宅当番医(診療時間…9時～17時)

3月	当番医	電話番号
7日(日)	ふじわら医院(大河内)	0833-91-7100
14日(日)	松永医院(夢ヶ丘)	0833-91-3006
20日(祝)	松村医院(本町)	0833-91-0303
21日(日)	松本医院(大江)	0833-91-6020
28日(日)	小川クリニック(勝間原)	0833-91-5777

※時間外の診療は消防本部指令課 ☎0834-22-8765へ問い合わせてください。

15歳未満の子どもの急病、疾患は…小児救急医療の電話相談(19時～翌朝8時) ☎#8000(携帯電話・プッシュ回線)または ☎083-921-2755  
15歳以上の急病、疾患は…救急医療の電話相談(24時間) ☎#7119(携帯電話・プッシュ回線)または ☎083-921-7119



22-8640

### 人権擁護委員の委嘱

再任 河口喜美子さん(徳山地域、中山哲男さん(新南陽地域))  
 問合せ 山口地方事務局周南支局 ☎0834-28-0244、人権推進課人権推進担当 ☎0834-22-8456

### 募集

#### 市医療公社の職員

①薬剤師…2人

新型コロナウイルス感染拡大に伴うお願い

▼イベントや講座などではマスクを着用してください。▼イベントなどは内容の変更や中止となる場合があります。▼各種手続きで可能なものはインターネットや郵送を利用していただく。  
 最新情報はこちらから▼



### お知らせ

#### 徳山動物園開園時間の変更

3月より、開園時間が9時から17時となります。

※入園は16時30分までです。

問合せ 徳山動物園 ☎0834-

④介護支援専門員…2人

対象 有資格者

※②③は、長期勤続によるキャリア形成を図る観点から、若年者の応募とします。

いずれも

勤務場所 新南陽市民病院、介護老人保健施設ゆめ風車、指定居宅介護支援事業所ゆめ風車など

試験日 3月13日(土)予定

試験場所 新南陽市民病院

試験科目 専門試験、作文試験、面接試験

採用時期 5月1日

申込み 3月1日(月)までに、

申込み・最終学校の卒業(見込み)証明書・資格免許証の写しを、持参郵送(必着)で、〒746-0017宮の前2-3-15新南陽市民病院 ☎0834-61-2500

問合せ 病院管理室 ☎0834-61-30092

### ねりんピック山口2021

#### 美術展出品作品

対象 昭和37年4月1日以前に生まれた人

展示期間 6月12日(土)～14日(月)

場所 防府市地域交流センター

### お知らせ

新型コロナウイルス感染拡大防止のために活用してください

新型コロナウイルスの検査を実施しています。無症状の人から感染する事例もありますので、感染拡大防止のために活用してください。

対象 市内に住所を有する次の人①65歳以上の人(昭和31年3月31日以前に生まれた人)②糖尿病など基礎疾患を有する人③妊婦の家族(配偶者または妊婦・配偶者の親のうち1人

※検査は1人1回です。

※発熱などの症状がある人は、検査を受けることができません。

日時 3月30日(火)までの月曜日9時～12時

※祝日は除きます。

場所 東緑地公園第2駐車場

検査料金(自己負担額) ▼PCR検査：7500円▼抗原定量検査：4000円

持参物 健康保険証など、本人確認ができるもの

申込み 3月26日(金)9時～17時までに、電話で、県予防保健協会 ☎0833-933-0008(音声案内で「4」を選択)

問合せ 地域医療課地域医療担当 ☎0834-22-8377

### (防府市)

部門 日本画・洋画・彫刻・工芸・書・写真

参加料 無料

申込み 3月24日(水)までに、

高齢者支援課・総合支所市民福祉課で配布する申込書を、持参

で、高齢者支援課・総合支所市民福祉課

問合せ 高齢者支援課高齢者支援担当 ☎0834-22-8461

福祉課

問合せ 高齢者支援課高齢者支援担当 ☎0834-22-8461

福祉課

福祉課

### 給食物資納入業者

対象 次の条件を全て満たす業者▼市の競争入札等参加資格者名簿に登録がある▼年間を通して指定する場所と時間に少量でも納入できる▼原材料の食品微生物検査結果の提示ができる

納入場所 市立の保育所・認定こども園

物資の範囲 水産練製品類、豆腐類、みそ類、漬物類、牛乳、調

製食品類、豆

製品類、牛乳、調

製食品類、豆

製品類、牛乳、調

製食品類、豆

製品類、牛乳、調



味料、その他一般食品類

**申込み** 3月5日(金)までに、  
申込書を、持参で、ごども支援課  
保育幼稚園担当☎0834・22・  
8455

### 社会資本総合整備計画・都市再生整備計画の事後評価原案についての意見

社会資本総合整備計画「徳山駅を中心とした持続可能な集約型都市の形成」と、都市再生整備計画「周南市中心拠点再生地区」の事後評価原案について、意見を募集します。

**閲覧場所** 市街地整備課、市ホームページ

**申込み** 3月1日(月)までに、市街地整備課・市ホームページで配布する意見書を、持参・郵送(必着)・ファクス・Eメールで、  
〒745・8655 岐山通1・1市街地整備課市街地整備担当☎0834・22・8229・  
☎0834・22・8432・  
shigaichi@city.shunan.lg.jp

### 長田フィッシュヤリーナ 浮棧橋利用者

長田フィッシュヤリーナは徳山西インターチェンジからも近く利便性の高い施設です。

**対象** 艇長9メートル未満のブレイジャーボートを所有する人  
**期間** 4月1日～令和4年3月31日  
※随時、受け付け・更新が可能です。

**使用料(年額)** 11万2200円  
～19万80円

**申込み** 必要書類を、持参・郵送で、〒745・8655 岐山通1・1水産課水産担当☎0834・22・8366

### 緑の募金

3月1日～5月31日の春期県土緑化推進運動期間中、市役所などで緑の募金を受け付けます。募金は、地域の緑化活動や、学校の環境緑化など、緑を守り、育てる活動に活用します。  
**問合せ** 農林課農林整備・林政担当☎0834・22・8360

### 自動販売機設置事業者

**設置場所と台数** 市役所本庁舎…1台  
**決定方法** 市へ納入される取扱料率などで決定  
※募集要項などは、市ホームページで配布します。

**申込み** 3月9日(火)17時まで  
に、必要書類を、持参・郵送(書

留郵便で、必着)で、〒745・8655 岐山通1・1総務課総務担当☎0834・22・8261

### 豊鹿里パーク貸し農園利用者募集区画

▼クラインガルテ  
ン4棟(付随する農地面積68～131平方メートル)▼畑24区画(109～153平方メートル)  
※締め切り後、抽選を行います。

**利用料(年間)** ▼宿泊施設…1棟あたり25万1420円▼農地…1平方メートルあたり100円

**申込み** 2月19日(金)～3月1日(月)に、鹿野総合支所産業土木課市ホームページで配布する申込書・添付書類を、持参・郵送で、鹿野総合支所産業土木課☎0834・68・2335

### 福祉

### 多子世帯保育料に対する補助金

多子世帯の経済的負担を軽減するため、保育料納付額の範囲内で、年額5万円を限度に補助金を交付します。

**対象** 市内に在住し、令和2年度中に認可外保育施設に在籍し

た第3子以降の児童

**申込み** 3月8日(月)までに、ごども支援課・市内認可外保育施設で配布する申込書を、持

参・郵送で、〒745・8655 岐山通1・1ごども支援課保育幼稚園担当☎0834・22・8455

### 催し

### 中央図書館の催し 親子らいぶらり

**対象** 乳幼児とその保護者

**日時** 2月24日(水)10時～11時

**内容** 人気絵本のDVD上映  
朗読カフェin図書館

**日時** 2月27日(土)14時～15時

**内容** まご・みちおがテーマの作品朗読

**定員** 20人(受け付け順)

いずれも

**参加料** 無料

**問合せ** 中央図書館☎0834・22・8682

### 国際交流サロン 周南てくてく散策

県内在住の外国人と交流しながら、観光スポットを4コースに分かれて歩きます。散策後、交流イベントも行います。

**日時** 3月13日(土)13時～17時  
**集合場所** ▼徳山コース(2コー

ス)…市役所多目的室▼新南陽コース…学び交流プラザ▼湯野コース…湯野支所

**定員** 各コース6人(受け付け順)

**参加料** 無料

**申込み** 2月22日(月)～3月11日(木)に、氏名・年齢・電話番号・希望コースを、電話・Eメール

で、観光交流課コンベンション・国際交流推進担当☎0834・22・8372・☎0834・22・8428・  
kokusai@city.shunan.lg.jp

**大田原自然の家の催し**

**あったか手打ちうどん工房**

**対象** 3歳～小学生の子どもを含む家族

**日時** 3月7日(日)9時30分～13時30分

**内容** うどん作り体験

**定員** 7家族(申し込み多数の場合は、抽選)

**参加料** ▼小学生以上…600円▼未就学児…500円▼3歳未満で食事が親と兼用…20円(食食代、保険料など)

**必要事項** 住所参加する家族全員の氏名・年齢・電話番号・参

## 相談

### 行政相談

日時	場所	問合せ
2月24日(水) 9時30分～11時30分	榑浜市民センター	A B
13時30分～15時30分	鶴いこいの里交流センター	A B
25日(木) 10時30分～12時30分、13時～15時	学び・交流プラザ	A B

### 無料法律相談

日時	場所	問合せ
3月10日(水) 9時～12時 ※3月2日(火)8時30分から予約を受け付けます。	市役所共用会議室・市役所多目的室	A

問合せ A 生活安全課市民相談センター ☎0834-22-8320 B 山口行政監視行政相談センター ☎083-922-1591

**加動機**  
**申込期限** 2月22日(月)  
**手作りピザ工房**  
**対象** 3歳～小学生の子どもを含む家族  
**日時** 3月14日(日) 9時30分～13時30分  
**内容** ピザ作り体験  
**定員** 7家族(申し込み多数の場合は、抽選)  
**参加料** ▼小学生以上：650円 ▼未就学児：500円 ▼3歳未満で親の食事と兼用：20円(昼食代、保険料など)  
**必要事項** 住所・参加する家族全員の氏名・年齢・電話番号・参加動機  
**申込期限** 2月22日(月)  
**忍びん修行で「けん」東風の子ども村**  
**対象** 小学4年生～6年生  
**日時** 3月27日(土)・28日(日) 9時30分～15時45分  
**内容** 修行をクリアして、里山の忍者をめざす  
 ※体験内容は各日異なります。  
**定員** 各20人(申し込み多数の場合、抽選)  
 ※同日参加が可能な人から優先的に抽選します。  
**参加料** 1000円(食事代・材料代・保険料など)

**必要事項** 住所・氏名(ふりがな)・性別・学校・学年・電話番号・保護者氏名・希望する日程・参加動機  
**申込期限** 3月1日(月)  
**いずれも**  
**申込み** 必要事項を、郵送・ファクス・Eメールで、〒745・0511 中須北3194 大田原自然の家 ☎0834・890461・✉ootabara@cscnet.jp  
**全国障害者スポーツ大会 派遣選手選考会**  
**対象** 身体障害者手帳、療育手帳、精神障害者保健福祉手帳の交付を受けている、令和3年4月1日現在で13歳以上の人  
 ※令和3年度のキラリンピックは開催されません。  
**期間** 5月9日(日)～30日(日)  
**場所** 維新みらいふスタジアム(山口市)ほか  
**内容** ▼5月9日(日)：アーチェリー ▼16日(日)：陸上競技・水泳 ▼23日(日)：フライングディスク・卓球・サウンドテーブル tennis ▼30日(日)：ボウリング・ボッチャ  
**申込み** 3月5日(金)までに、障害者支援課・県ホームページ

で配布する申込書を、持参郵送(必着)で、〒745・8655 岐山通1-1 障害者支援課 障害者福祉担当 ☎0834・228387  
**端材で作るカッティングボードとおやつプレート**  
**対象** 市内に在住する人  
**日時** 3月13日(土) 13時～14時30分、14時～15時30分

**場所** 環境館  
**内容** 電動工具を使用した、カッティングボードとプレート作り  
**定員** 各5人(受け付け順)  
**参加料** 400円(材料費)  
**持参物** 作業用手袋、ウエス  
**申込み** 2月20日(土) 9時から、住所・氏名・電話番号を、電話で、環境館 ☎0834・610302

## 伝言板

市以外からのお知らせ

### 第73回周南掃除に学ぶ会

毎月第4日曜日に、市内の公衆トイレなどの掃除をします。●日時／2月28日(日)7時～9時※当日参加も可能です。●集合場所／永源山公園「母と子の広場」女子トイレ前●持参物／手袋・マスク・長靴●申込み／電話・Eメールで、周南掃除に学ぶ会中西さん ☎0834-68-2106・✉nakanisi@siren.ocn.ne.jp

### 書きそんじハガキはありませんか

徳山ユネスコ協会では、ユネスコ世界寺子屋運動として、発展途上国の教育支援に役立てるため、書きそんじハガキ、未使用切手を集めています。●問合せ／徳山ユネスコ協会事務局 ☎0834-22-2299



### 向道湖マラソンの中止

例年4月に開催していますが、新型コロナウイルスの感染状況を考慮し、中止します。●問合せ／向道湖観光協会石村さん ☎090-7508-1133

# 掲示板

市以外からのお知らせ

## 市内にある県営住宅の募集

### ●募集住宅

住宅名	住所	家賃(月額:円)
旭ヶ丘A	久米953-4	24,300~47,700
湯野	湯野3868-4	25,300~49,800
第二金剛山	徳山6804-1	26,000~51,000
周南	扇町2 扇町3	22,500~49,800
若山A	上迫町10-4	20,200~39,800
西柵	西柵町4-4	16,600~32,600
新堤	新堤町7-47	25,900~50,900
○大迫田	五月町14-5	18,800~36,900
○金剛山	徳山8406-1	18,700~36,800
○旭ヶ丘B	久米931-99	16,000~31,400
○慶万	慶万町10	13,100~25,800
○ひばりヶ丘	久米ひばりヶ丘324-51	14,000~27,500
○若山B	上迫町12-2 上迫町10-3	16,500~37,200
○富田東	川手2-17-3	17,800~34,900

※○は単身者可。●受付期間/2月20日(土)~28日(日)消印有効 ●問合せ/県営住宅管理事務所周南支所 ☎0834-27-6780

## 行政書士による無料相談会

遺言・相続・農地転用・建設業許認可申請などについての相談会です。  
●日時/2月25日(木)9時~12時  
※1つの相談は20分間までで、事前予約制です。●場所/学び・交流プラザ ●問合せ/県行政書士会周南支部 森田さん ☎0834-63-0781

## 高齢者のための無料電話相談

●日時/2月27日(土)10時~16時  
●内容/成年後見、相続手続きなどの相談 ●当日の相談専用番号/ ☎0120-003-821 ●問合せ/県司法書士会 ☎083-924-5220

## 令和3年度下松工業高等学校定時制の聴講生募集

1年間「製図」「機械設計」を受講できます。詳しくは、ホームページを確認してください。●応募期間/3月8日(月)~18日(木) ●問合せ/下松工業高等学校定時制 ☎0833-41-1431

# ART GUIDE

ART 回回回  
アトスポットガイドin周南

※新型コロナウイルス感染拡大のため、変更になる場合があります。また、来館の際は、感染拡大防止対策に協力してください。

市内で開催されるアートイベントを紹介します。

## 美術博物館

☎0834-22-8880

### 猪熊弦一郎展「いのくまさん」

●期間/2月23日(祝)まで ▼観覧料 / 一般1,100(1,000)円、大学生800(700)円( )内は前売りおよび20人以上の団体 ※18歳以下無料 ※本展を鑑賞の際は、常設展も無料



◀猪熊弦一郎「顔15」(1989年)

丸亀市猪熊弦一郎現代美術館蔵 ©公益財団法人ミモカ美術振興財団

### 新収蔵品展

●期間/3月5日(金)~28日(日)

いずれも●開館時間/9:30~17:00(入館は16:30まで) ●休館日/月曜日 ●常設展観覧料/一般200(160)円、学生100(80)円( )内は20人以上の団体 ※18歳以下および70歳以上は無料 ※身体障害者手帳、療育手帳、精神障害者保健福祉手帳、戦傷病者手帳などを持参の人とその介護者は無料

## 日本光画会写真展

●期間/3月4日(木)~7日(日) ※7日(日)は16時まで ▼観覧料/無料

2月28日は、まど・みちおさんの命日です。毎年恒例の、まどさんについてのおはなし会は中止します。  
※常設展は無料で観覧できます。

## 郷土美術資料館・尾崎正章記念館

☎0834-62-3119

### 企画展「岩池和代作品展~花さいさい~」

●期間/3月7日(日)まで

### 常設展「尾崎正章たまたま箱 ③油絵満載」

●期間/3月7日(日)まで

### ワークルーム

●期間/▼2月24日(水)~2月28日(日)…南陽幼稚園

## 徳山動物園で待ってるゾウ!

### ニシアフリカコガタワニが仲間入り!

上野動物園から新しくやって来ました。名前はアコといいます。アコは、以前から飼育しているニコの妹です。まだ2歳と若く、これからの成長がとても楽しみです。  
問合せ 徳山動物園 ☎0834-22-8640

動物園の動画は Facebookで配信しています



## BOAT RACE 徳山

### 周南工場夜景カップ~本命バトル~

2月23日(祝)~28日(日)

全国初!

“工場夜景”の名称が付いたレースを開催!

ボートレース徳山では、モーターボート競走における新型コロナウイルス感染症感染拡大予防ガイドラインに基づき、レースを開催しています。



周南工場夜景

問合せ ボートレース徳山 ☎0834-25-0540

創業明治30年 お墓の専門店  
金子石材株式会社

西条にて完成品として加工する確度の高い、真鍮で1区画(1400mm×1500mm)の設計番号・加工番号・埋立番号を記載したお墓(平成15年10月27日) 設計番号・加工番号・埋立番号を記載したお墓(平成15年10月27日)

## 公園墓地 メモリーヒル周南

—思い出の丘—  
徳山湾が一望出来る  
光あふれる安住の地。

**好評分譲中!**

**広い 駐車場 完備!!**

- 宗派不問
- 1区画(1400mm×1500mm)
- 管理料/1年間5,000円 ●墓石、外柵代金は別途です。

【概要】

■管理 者/浄土真宗 光満寺	■墓地面積/1区画 1400mm×1500mm
■名 称/メモリーヒル周南	■管理代行/メモリーヒル周南管理事務局
■所 在 地/周南市大字徳山	■指定石材店/金子石材株式会社

永代使用料 **43万円**付

お問い合わせ・見積(無料)は金子石材へ  
[本社展示場] 山口県下松市美里町4丁目6番29号  
TEL:0833-41-2022(代) FAX:0833-41-1890  
[営業時間] AM9:00~PM6:00

「幸せの出会いまち」のご紹介

集まった人たちが、笑顔で語りあい、共に幸せを感じられる場にしてほしいと開設しております。屋根付きのベンチもあり、コーヒーが無料です。どなたでもお気軽に足を運んでみてはいかがでしょうか。



周南市上一の井手  
興元寺北  
TEL:0834-21-1409

徳山みかけ取扱量  
**県内No.1**

徳山みかけ石造り  
(中段コロモ一級)

◎8寸3重型墓石  
自社加工



徳山産  
**68**万円  
(消費税込)

ハートピア共済  
「小さな負担で大きな保障」

中小企業向け勤労者共済制度

月々わずかな掛金で死亡・障害・入院・住宅災害等の不測の事態に対してセットで保障し、結婚、出産、銀婚、小・中・高校入学祝にも給付します。

- 加入できる方** 県内に、住所又は勤務先を有する労働組合が結成されていない中小企業で働く勤労者等で、契約発効日の前日に健康な方
- 年齢** 満15歳以上、満71歳未満(子供は0歳以上、満25歳未満)  
※加入する型により異なります。
- 掛金(月額1人)** ▼1型…450円 ▼2型…900円 ▼3型…1,500円 ▼4型…2,000円 ▼高齢者型…450円 ▼ファミリー型…500円

- 特典**
- 福利厚生事業として、全国宿泊施設利用金助成(1人2,000円~5,000円)、人間ドック・脳ドック受診料助成(1人1,000円~8,000円)、国家資格試験等受験料助成(1人2,000円・4,000円)等
  - 事業所が従業員のために共済掛金を負担された場合は、損金又は必要経費として算入できます。

お問合せ先 一般社団法人 山口県勤労福祉共済会 周南市駐在 TEL 0834-32-2810  
〒745-0004 周南市毛町2丁目38 (山口県周南総合庁舎 周南県民館内)

確定申告 相続税申告  
税理士による無料相談会  
こんな人はご参加ください。

※この無料相談会で、申告手続きを行う訳ではありません。  
申告手続きを行う場合は、ご契約ののち、別途費用をいただきます。

随時開催中



親の貸家・貸アパートを相続して、今年からはご自身で確定申告をしないとイケないとお悩みの方。

ご希望の方は、まずは相談日のご予約を。初回相談のみ無料とさせていただきます。

田村税理士事務所 ホームページ <https://www.tamura-keiei.com> 田村税理士事務所 検索  
予約専用ダイヤル 通話無料 0120-63-8900 (平日9時~17時、携帯OK)