

広 報

# しゅうなん

3/15 2021 | Shunan

## ●主な掲載内容

新型コロナワクチンの  
接種準備を進めています …P2  
国民健康保険の切り替え手続き …P3  
狂犬病予防注射と犬の登録 …P4,5  
農地の転用・売買／移動図書館 …P6  
ふるさと周南応援寄附金／  
徳山駅南口駅前広場が完成 …P7  
桜情報 …P10  
ドライブスタンプラリー …P11

VOL

430

感謝の気持ちをお弁当で!

いただきます!



福川小学校6年生によるメッセージも添えられました。

今回の  
表紙

新南陽市民病院へ  
感謝のエール弁当のお届け

2月18日、県飲食業生活衛生同業組合は、医療従事者の皆さんへ敬意と感謝の気持ちを届けるため、県内の医療機関にお弁当を提供しました。新南陽市民病院には、周南西料飲組合より、幕の内弁当30食が届けられました。

# 新型コロナワクチンの 接種準備を進めています

3月1日時点の情報を掲載  
しています。今後、変更する  
場合があります。

問合せ 地域医療課新型コロナウイルスワクチン対策室 ☎0834-22-8377



## ●令和3年度中に65歳以上になる人に対し、3月下旬以降、接種券などを送付する予定です。

- ※ワクチンの供給状況により変更になることがあります。
- ※その他の年齢の人には、国の指示により順次送付予定です。

## ●ワクチン接種は2回行い、費用は無料です。

- ※基礎疾患があるなど、接種に不安のある人は、事前にかかりつけ医などに相談してください。



## 📅 接種の流れ

※国からのワクチン供給量や時期が不透明なため、  
開始日時などは、決定次第お知らせします。

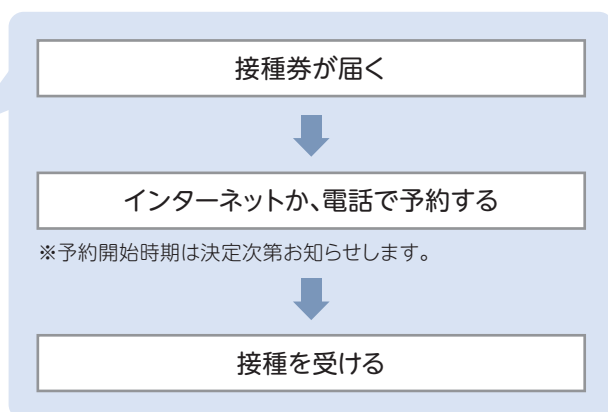

※予約開始時期は決定次第お知らせします。

## 🏠 接種会場

### 集団接種

- キリンビバレッジ周南総合スポーツセンター
- 沼城小学校
- イオンタウン周南
- コアプラザかの
- 大津島小学校
- ゆめプラザ熊毛

### 個別接種

個別に接種可能な医療機関については決定  
次第お知らせします。

## 🗨️ Q&A (参考:首相官邸ホームページ)

### Q ワクチン接種により、どんな効果がありますか

A 今回新たに承認された新型コロナワクチンは、2回接種を受けることで、95%の有効性があり、発熱やせきなどの症状が出ることを防ぐ効果が認められています。

※インフルエンザワクチンの有効性は40~60%です。

### Q ワクチンの安全性と副反応が心配です

A どんなワクチンでも、接種後には免疫を付けようとするため、副反応として、接種部位の痛み・発熱・頭痛などが生じる可能性があります。

国内外の数万人のデータから、接種のメリットがデメリットより大きいことを確認しています。

集団接種会場では、緊急時に対応できる体制を整えています。

その他、厚生労働省ホームページにもQ&Aがあります。サイトは右記からアクセス!



## ワクチン接種についての相談はこちら

### ワクチンの副反応・ 有効性・安全性について

県ワクチン接種専門相談センター  
☎083-902-2277

### 基本的な内容・ 健康相談について

市ワクチン接種相談センター  
☎0834-22-8838

### 接種予約・ 接種券について

市ワクチン接種予約センター  
☎0834-32-0567

3月15日に  
開設しました

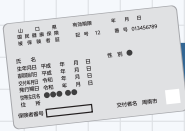

## 就職・退職・進学に伴う

# 国民健康保険の切り替え手続き

国民健康保険は、資格の取得・喪失日から14日以内に届け出が必要です。届け出が遅れると、資格取得日にさかのぼって保険料を納めたり、保険給付費を返納してもらったりする場合があります。

また、代理人が手続きをするときは、委任状や代理人の身分証明書などが必要になる場合があります。

### 進学する時



周南市の国民健康保険に加入している子どもが進学で転出します



転出手続きの時、窓口で相談してください

**必要書類** ▼在学証明書\* ▼市国民健康保険証 ▼窓口に来る人の本人確認書類 ▼マイナンバー(個人番号)が確認できるもの  
※入学許可書で受け付けは可能ですが、後日、在学証明書の提出が必要です。  
※転出後も、引き続き本市で健康保険証を交付されている場合、毎年4月に新年度に発行された在学証明書の提出が必要です。

### 就職・扶養に入る時



就職したり扶養に入ったりする人がいます



国民健康保険の脱退手続きが必要です

**必要書類** ▼勤務先の健康保険証 ▼市国民健康保険証 ▼窓口に来る人の本人確認書類 ▼マイナンバー(個人番号)が確認できるもの

### 卒業する時



学生用の健康保険証を交付されていた子どもが卒業します



非該当の手続きが必要です

**必要書類** ▼別の健康保険に加入した場合は、その健康保険証の写し ▼市国民健康保険証 ▼窓口に来る人の本人確認書類 ▼マイナンバー(個人番号)が確認できるもの

### 退職・扶養から外れる時



退職などで勤務先の健康保険資格を喪失しました



次のいずれかの手続きが必要になります

勤務先の健康保険資格を喪失

国民健康保険に加入

再就職先の健康保険に加入

今までの健康保険の任意継続

家族の健康保険の被扶養者になる

国民健康保険に加入する場合の必要書類

▼勤務先の健康保険を喪失した日が分かる書類(資格喪失証明書など) ▼窓口に来る人の本人確認書類 ▼マイナンバー(個人番号)が確認できるもの

※その他の保険の手続きなどについては、加入する健康保険に問い合わせてください。

### 注意してください

#### 所得の申告を基に保険料が決まります

国民健康保険料は、前年中の所得を基に計算します。所得の申告が遅れると、保険料も遅れて変更となることがあります。

収入がない人も、その旨の申告が必要です。申告がない場合、保険料の軽減制度が適用されないことがあります。

申告が済んでいない人は、税務署や、1月1日に居住していた市区町村の個人住民税担当課で申告をしてください。

#### 70~74歳の人は自己負担割合が異なります

国民健康保険に加入している70歳~74歳の人は、医療機関などで診療を受ける際に、窓口で自己負担割合が記載された被保険者証兼高齢受給者証の提示が必要です。

自己負担割合が記載された健康保険証は、70歳になる誕生日の末日まで(誕生日が1日の人は、誕生日の前月の末日まで)に郵送します。

問合せ

保険年金課賦課担当 ☎0834-22-8312  
新南陽総合支所市民福祉課 ☎0834-61-4110

熊毛総合支所市民福祉課 ☎0833-92-0035  
鹿野総合支所市民福祉課 ☎0834-68-2332

# 令和3年度集合注射日程

## 徳山地域

4月	時間	場所
2日(金)	9:20 ~ 9:25	上川曲バス停
	9:40 ~ 10:00	加見公園
	10:15 ~ 10:20	井谷中村バス停
	10:30 ~ 10:40	四熊市民センター
	13:40 ~ 13:50	湯野西自治会館
	14:10 ~ 14:20	湯野東集会所
	14:40 ~ 14:55	湯野支所
3日(土)	9:15 ~ 9:45	徳山動物園北園駐車場
	10:10 ~ 10:35	今宿小学校
	10:50 ~ 11:05	尚白公園
	12:30 ~ 12:45	戸田小学校
	13:00 ~ 13:15	友広北河内集会所前
	13:30 ~ 13:50	夜市支所
	14:10 ~ 14:40	富岡公園
4日(日)	9:00 ~ 9:20	東福祉館
	9:40 ~ 10:00	太華中学校
	10:15 ~ 10:35	周陽市民センター
	10:50 ~ 11:10	遠石小学校
6日(火)	10:05 ~ 10:10	大津島支所
	10:15 ~ 10:20	瀬戸浜波止場
	10:30 ~ 10:35	本浦波止場
	10:45 ~ 10:50	天ヶ浦波止場
	10:55 ~ 11:00	旧馬島公民館
7日(水)	9:30 ~ 9:45	石井手(旧白須那カントリー入口)
	10:00 ~ 10:10	中須支所
	10:25 ~ 10:35	阿田川ふれあい広場
	10:55 ~ 11:00	菅野公園※1
	11:20 ~ 11:35	須金支所
	13:00 ~ 13:15	須々万支所
	13:25 ~ 13:40	JA山口県 都濃支所
	13:55 ~ 14:10	長穂支所※2
14:25 ~ 14:35	旧大道理公民館前広場	
8日(木) ※3	9:50 ~ 10:00	裕島ちびっこ広場前
	10:20 ~ 10:30	大島自治会館
	10:50 ~ 11:10	居守公園
	11:25 ~ 11:35	二葉屋開作公園
	13:00 ~ 13:20	櫛浜支所
	13:45 ~ 14:05	徳山動物園臨時駐車場 (JA山口県 三田川支所 南側)
10日(土)	9:20 ~ 9:50	県周南総合庁舎
	10:10 ~ 10:40	秋月公園
	11:00 ~ 11:20	東辻公園
11日(日)	13:00 ~ 13:30	徳山大学
	13:45 ~ 14:10	馬屋公園
	14:35 ~ 15:05	県周南総合庁舎

# 狂犬病 予防注射と 犬の登録



新型コロナウイルス感染拡大防止のため、  
来場時はマスクの着用と来場者間の間隔を  
空けるよう協力してください。

発熱などの症状がある人は来場を控えてく  
ださい。

犬の飼い主は、毎年1回、飼い犬に狂犬病予防注射  
を受けさせることが義務付けられています。どの会場  
でも受けられますので、都合のよい会場で予防注射を  
受けさせてください。

**対象** 生後91日以上の子犬

**料金** 3,050円

※釣り銭がいらないようにしてください。

**持参するもの** 案内はがき(3月下旬に郵送)

※はがきの問診票はあらかじめ記入し、切り離さずに持参し  
てください。

## 集合注射とは

周南獣医師会と提携し、動物病院内より割安に予  
防注射を受けることができます。

また、未登録の飼い犬は、会場で注射と合わせて登  
録をしてください(登録料3,000円が必要です)。

## 会場での注意点

- 当日は、飼い犬の問診を行います。体調が気になる  
場合は、集合注射を控えてください。
- 会場には、犬を制御できる人が連れてきてくださ  
い。犬が首輪から抜けることがありますので、しっ  
かり犬を制止させてください。

## 徳山地域の会場に変更があります

※1)川本バス停…「菅野公園」に変更しました。

※2)長穂支所前コミュニティ広場…「長穂支所(長穂  
小学校跡地)」に変更しました。

※3)旧都叶バス停…実施しません。最寄りの会場は  
「徳山大学」です。

## 飼い主の皆さんへ

●ペットを飼うためのルールやマナーを守り、終生愛情と責任を持って飼いましょう。また、ペットが迷子にならないよう、外出時は必ずリードやケージを使いましょう。扉の閉め忘れなどの確認も重要です。

●適切に飼うことのできる数を保つことは飼い主の責任です。必要に応じて不妊去勢手術などの繁殖制限措置を行いましょう。  
●市外から転入した人は、犬の登録を確認できるものを持参の上、事前に環境政策課、総合支所、支所で手続きを行ってください。

### 熊毛地域

4月	時間	場所	
8日 <span>木</span>	9:00 ~ 9:10	中笠野(旧神田酒店横)	
	9:20 ~ 9:35	大河内市民センター	
	9:45 ~ 10:05	ひまわり保育園下の広場(自由が丘)	
	10:15 ~ 10:25	幸ヶ丘街区公園	
	10:35 ~ 10:50	夢ヶ丘2丁目街区公園	
	11:00 ~ 11:05	遠見(消防機庫横)	
	11:15 ~ 11:30	勝間市民センター	
	13:10 ~ 13:20	緑ヶ丘街区公園	
	13:30 ~ 13:40	藤ヶ台公園北側付近(勝間小東側)	
	13:50 ~ 14:20	サンウイング熊毛	
	14:30 ~ 14:45	清光台街区公園(集会所広場)	
	9日 <span>金</span>	9:00 ~ 9:10	新畑(新幹線ガード下)
		9:20 ~ 9:25	白石(木村さん宅前)
9:35 ~ 9:45		関屋集会所	
9:55 ~ 10:05		太刀野(防火水槽付近)	
10:15 ~ 10:20		大成川(地下道付近)	
10:30 ~ 10:45		高水市民センター	
10:55 ~ 11:05		中清尾集会所	
11:15 ~ 11:25		鶴見台ひまわり公園	
13:10 ~ 13:25		三丘市民センター	
13:35 ~ 13:45		東善寺やすらぎの里	
13:55 ~ 14:00	兼清(消防機庫横)		
14:10 ~ 14:15	筏場(筏場橋付近)		
10日 <span>土</span>	9:00 ~ 9:05	鶴いこいの里須野河内交流館	
	9:15 ~ 9:30	鶴いこいの里交流センター	
	9:50 ~ 10:30	熊毛総合支所	

### 新南陽地域

4月	時間	場所
9日 <span>金</span>	9:30 ~ 9:40	●小畑広谷口バス停
	10:05 ~ 10:15	馬神多目的広場
	10:30 ~ 10:40	福寿荘
	10:55 ~ 11:05	和田支所
	11:20 ~ 11:30	高瀬サン・スポーツランド
10日 <span>土</span>	13:00 ~ 13:30	市民グラウンド前(東ソーグ ラウンド利用者臨時駐車場)
	13:50 ~ 14:10	福川会館
	14:25 ~ 15:00	若山大橋下広場
	15:20 ~ 15:35	長田公園
	15:45 ~ 15:50	●戸田市民センター津木分館
11日 <span>日</span>	9:00 ~ 9:20	ほのぼの会館
	9:40 ~ 10:10	新南陽総合福祉センター
	10:30 ~ 11:00	市民グラウンド前(東ソーグ ラウンド利用者臨時駐車場)

### 鹿野地域

4月	時間	場所
15日 <span>木</span>	9:00 ~ 9:20	堤公民館付近
	9:30 ~ 9:35	戸根(元片山バス停付近)
	9:40 ~ 9:50	大潮小学校前
	10:00 ~ 10:10	西河内公民館
	10:20 ~ 10:30	中津公民館
	10:40 ~ 10:45	下渋川(倉増さん宅前)
	10:50 ~ 10:55	中渋川(内富さん宅前)
	11:00 ~ 11:05	上渋川(加福さん宅前)
	11:25 ~ 11:50	コアラザカの別館(旧鹿野公民館)
	13:05 ~ 13:10	古野公民館
	13:15 ~ 13:20	今井自治会館
	13:30 ~ 13:40	仁保津(元仁保津バス停)
	13:50 ~ 13:55	田原公民館
	14:05 ~ 14:15	山村広場駐車場
	14:20 ~ 14:30	大泉公民館
14:35 ~ 14:45	垂門公民館	
14:50 ~ 15:30	●大向市民センター	
16日 <span>金</span>	9:00 ~ 9:30	鹿野総合支所車庫前
	9:40 ~ 9:45	奥大町(佐古さん宅前)
	9:50 ~ 9:55	神柱口
	10:00 ~ 10:10	合の川(橋本さん宅横)
	10:25 ~ 10:30	元郷バス停

●徳山地域の津木、小畑地区は新南陽地域、  
大向地区は鹿野地域の日程に組み込んでいます。

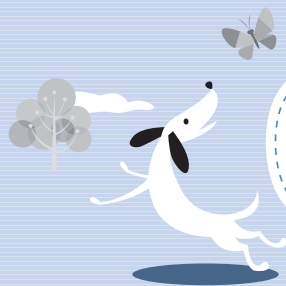

集合注射は  
どの会場でも  
受けられます

## 問合せ

環境政策課生活衛生担当 ☎0834-22-8322

熊毛総合支所市民福祉課 ☎0833-92-0036・鹿野総合支所市民福祉課 ☎0834-68-2333



# 農地の転用や売買には 届け出が必要です

農業委員会からの  
お知らせ

## ■ 農地転用には農地法の許可が必要です

農地は、一度農地以外のものになると元に戻すことが困難です。将来に向けて、優良な農地を確保し、計画的な土地利用を推進するため、農地転用許可制度を設けています。農地を転用したり、農地の売買を計画したりするときは、事前に農業委員会事務局や農業委員に相談し、原則として農地転用許可を受けてください。(相談の際には、あらかじめ農地の地番を確認しておいてください。)

※許可後に転用目的を変更する場合なども手続きが必要です。  
※市街化区域内的の農地などを転用する場合は、あらかじめ農業委員会に届け出を行ってください。

## ■ 許可を受けずに転用したら

無断で転用した場合や、事業計画どおりに転用していない場合は、工事の中止や原状回復などの命令が出る場合があります。

## ■ 農地を相続した場合

許可は必要ありませんが、相続登記完了後に農業委員会への届け出が必要です。

## 問合せ

農業委員会事務局 ☎0834-22-8574



# 移動図書館 「やまびこ号」 巡回日程



<b>鼓南・櫛浜</b>	杵島小学校 10:00~10:30 鼓南小学校 10:40~11:30 大島自治会館 13:10~13:30 居守 14:00~14:30 櫛浜支所 14:50~15:30	<b>久米</b>	田中公園 10:00~10:30 東福祉館 10:50~11:30 久米支所 13:10~14:20 ひばりヶ丘 14:40~15:30 県営住宅集会所
<b>菊川</b>	四熊市民センター 10:00~10:30 菊川支所 10:50~11:40 西武井 13:20~14:10 小畑小学校 14:30~15:20	<b>和田・向道</b>	和田小学校 10:00~10:30 和田支所 10:50~11:30 大道理 13:30~14:00 市民センター 14:30~15:00 大向市民センター
<b>新南陽・夜市</b>	福川南小学校前 10:00~10:30 大神 11:00~11:30 ケアハウス新南陽 13:30~14:00 長田公園 14:30~15:00 夜市支所	<b>戸田</b>	四郎谷 10:00~10:30 戸田支所 10:50~11:40 下戸田浴 13:20~13:40 桑原 13:50~14:20 戸田東公園 14:30~15:00
<b>夜市・湯野</b>	戸田駅前 10:00~10:50 柚木河内 11:10~11:30 湯野小学校 13:00~13:20 湯野支所 13:50~14:50 北古屋 15:00~15:30	<b>都濃</b>	長穂支所 10:00~10:40 須々万支所 11:00~11:40 中須支所 13:20~14:00 須磨小学校 14:40~15:20
<b>熊毛</b>	八代小学校 10:10~10:40 三丘市民センター 11:10~11:40 三丘小学校 13:00~13:30 大河内市民センター 14:00~14:30 サンウイング熊毛 14:40~15:20	<b>大津島</b>	馬島巡航待合所 11:30~12:00 刈尾巡航待合所 12:20~12:50 <small>ジュニア</small> ※大津島地区は、やまびこ号Jr. が巡回します。

令和3年(4月~6月) 図書館の本は、誰でも無料で借りることができます。気軽に利用してください。  
なお、悪天候の場合は巡回を中止することがあります。

問合せ  
中央図書館  
☎0834-22-8682

## 令和元年度 寄付金の使い道と受付金額

事業名	活用金額	受付金額
徳山動物園の魅力アップに関する事業 (ぞうさんの夢基金へ積み立て)	4,867,000円	4,851,000円
人間魚雷「回天」の歴史を伝承する事業	11,300,000円	4,060,000円
特別天然記念物「ナベツル」の保護に関する事業	161,000円	3,257,000円
花と緑あふれるまちづくりに関する事業	1,035,000円	1,808,000円
次代を担う子どもたちを育む事業 (子ども未来夢基金へ積み立て)	25,467,000円	24,946,000円
高齢者の安心な暮らしを守る事業	6,540,000円	6,315,000円
地球温暖化の防止に関する事業	885,000円	3,683,000円
市民や地域団体、NPOなどの主体的な 地域づくりを支援する事業	480,000円	926,000円
芸術や文化の振興に関する事業	865,000円	1,427,000円
国際交流の発展に関する事業	180,000円	378,000円
奨学金の貸付に関する事業 (奨学金貸付等基金へ積み立て)	2,738,000円	3,015,000円
<b>その他目的を達成するために市長が必要と認める事業</b>	<b>39,656,720円</b>	
・消防支援車Ⅱ型購入	30,000円	
・地域づくり講座開催	60,000円	
・プロ野球ウエスタンリーグ開催	136,000円	6,060,882円
・小中学校教材教具費(図書を購入)	4,100,000円	
・7月豪雨災害被災者支援	1,140,720円	
など		
<b>市長におまかせ</b>	<b>40,136,000円</b>	
・体育施設整備事業(庭球場コート張り替え)	10,000,000円	25,917,500円
・市民センター整備(遠石市民センター)	12,000,000円	
など		
<b>計</b>	<b>134,310,720円</b>	<b>86,644,382円</b>

# ふるさと周南 応援寄附金

ふるさと納税とは、生まれ育った故郷や応援したい自治体に寄付ができる制度のことです。市では、寄付金を基金に積み立て、高齢者や子どもたちに関する事業など、寄付者の意向に沿った事業に役立てています。

昨年度は…

**2,118件 8,664万4,382円** の  
寄付をいただきました！



遠石市民センター整備



庭球場コート張り替え

問合せ シティプロモーション課シティプロモーション  
担当 ☎0834-22-8238

ふるさと周南応援寄附金 検索

## 徳山駅南口駅前 広場が完成します！

JR徳山駅周辺の一体感を持たせるため、色調やデザインを徳山駅北口駅前広場と合わせた、ユニバーサルデザインの広場が完成します。

駅舎の南口正面にシェルターを設置し、雨の日も傘を差さずにタクシーへ乗り降りが可能となるなど、利便性も高まっています。

3月20日(祝)から

**P** 送迎用の自家用車整理場が  
24時間利用できます

**利用料** 20分以内…無料  
20分を超え、60分以内…200円  
60分を超える場合…30分ごとに100円

**駐車台数** 12台(うち、身体障害者用駐車場1台)



問合せ 市街地整備課市街地整備担当  
☎0834-22-8229

完成図



車での利用は、安全確保のため、信号交差点を利用してください。

混雑緩和のため、なるべく自家用車整理場を利用してください。

知っておくと役に立つ 消費生活の知恵

## 新型コロナウイルスに 便乗した詐欺にご注意!

### 相談事例

保健所職員を名乗る男から電話があり、「新型コロナウィルスワクチンの接種は医療従事者が優先だが、予約金10万円を払えば今すぐ接種できるので、すぐに振り込んでください」と言われた。このようなことがあるのだろうか。

### 回答

公的機関の職員が、電話で新型コロナウイルスワクチンの接種を勧めることはありません。また、国はワクチン接種を無料と決めており、予約金などは発生しません。電話でワクチン接種に関するお金の話が出たらすぐに切りましょう。



市消費生活センター ☎0834-22-8321 または、消費者ホットライン ☎188(いやや)  
新型コロナウイルス詐欺 消費者ホットライン ☎0120-797-188

### アドバイス

- △ 次のような電話も確認されています。
  - ▼ PCR検査キットを5万円で送る
  - ▼ 高齢者向けの給付金が追加される
  - ▼ コロナ禍で生活が困窮しているようであれば融資する
  - ▼ コロナの影響で観光客が減った。助けると思っ  
て魚介類を買ってほしい
- △ 不安につけ込むような手口が次々と発生しています。留守番電話設定などを使用し、知らない番号からの電話など、不審な電話には出ないようにしましょう。また、少しでも「おかしいな」と思ったら、一人で悩まず、消費生活センターや警察に相談してください。

### 消費者庁公式LINEアカウント

消費者向けの新型コロナウイルス最新情報が届きます。



登録はこちらから

美術博物館 所蔵品の紹介

## まど・みちおの え



1961(昭和36)年11月17日  
水彩、ボールペン、油性ペン、紙

### 「落下」

まどさんの描いた抽象画です。宇宙のような青い空間を背景に、階段のようなものが崩れて散らばっています。右上の鳥からは、羽が抜け、下に落ちていきます。ハラハラする絵です。何を描こうとしたのでしょうか。タイトルは、「落下」。まどさんは、引力があるから落下は起こるといいます。引力があるから、あらゆるものは地球の中心を指すというのが、まどさんの考え方です。人間が立てば、必ず足は地球の中心に向いています。まどさんの抽象画は、奥が深いですね。

※この作品は、3月31日(水)まで展示しています。

問合せ 文化スポーツ課文化担当 ☎0834-22-8622  
美術博物館 ☎0834-22-8880

## リサイクル通信

### ペットボトルキャップが世界の子どもの命を救う

市では、市民から寄付されたペットボトルキャップをワクチンに換え、世界の子どもたちに届ける取り組みを行っています。この取り組みは平成21年度から続いており、現在までに約12万人分のワクチンに相当するキャップが集められました。

回収は、市役所・総合支所・支所などで行っていますのでぜひ協力してください。

### ワクチンに換えられるキャップは限られています

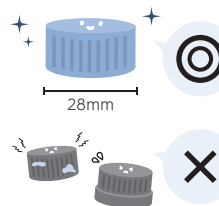

直径28ミリメートル程度の飲料用ペットボトルキャップのみが対象で、ドレッシングや洗剤の容器のキャップ、汚れのひどいキャップは対象外です。

問合せ リサイクル推進課リサイクル担当 ☎0834-22-8303



# すこやか通信



新型コロナウイルス感染拡大防止のため、変更または中止になる場合があります。

**問合せ** あんしん子育て室 ☎0834-22-8550 (成人の健康づくり相談会は、健康づくり推進課 ☎0834-22-8553)  
熊毛総合支所市民福祉課 ☎0833-92-0013、コアプラザかの ☎0834-68-2302

## 親と子の健康づくり

### ◆3歳児健康診査

3歳の頃は体と心の発達が目覚ましく、一生の基礎が出来上がる大切な時期です。3歳児健康診査では、子どもの成長を確認すると共に、子育て相談に応じます。

**対象** 3歳6カ月～4歳未満の、これまでに3歳児健康診査を受けていない人

※対象者には、個別に日時を通知します。

**持参物** 健康診査票・少量の尿・母子健康手帳

日時	場所
4月 22日(木) 12:30～13:30	徳山保健センター

### ◆すこやか育児相談

予約制の相談会です。相談を希望する人は、あんしん子育て室に連絡してください。

※身体計測のみの予約はできません。

日時	場所
4月 13日(火) 9:30～11:00	徳山保健センター
21日(水) 10:00～11:00	ゆめプラザ熊毛



## オンライン講座



講座を受けるには無料アプリZoomのダウンロードが必要です。

※インターネットに接続できる環境が必要です。  
※通信費は自己負担です。Wi-Fi環境を推奨します。

### ◆はじめての離乳食セミナー

**対象** おおむね生後4～6カ月児の保護者

**日時** 4月7日(水) 10時～11時

**内容** 離乳食、虫歯予防について

**申込み** 3月29日(月)までに、あんしん子育て室



詳しくはこちら

## 成人の健康づくり相談会

健康に関する悩みや相談に、管理栄養士や保健師、歯科衛生士が応じます。あなたの健康な毎日のために、今からできることを一緒に考えましょう。予約制なのでゆっくり相談できます。たばこや歯の健康についても相談を受け付けます。

**対象** 市内に在住、または通勤する40歳以上の人  
※現在治療中の人を除きます。

**持参物** 健康診査受診結果(持っている人のみ)

**申込み** 各相談日の1週間前までに、健康づくり推進課・熊毛総合支所市民福祉課

日時	場所
4月 12日(月) 9:00～12:00	徳山保健センター
13:30～16:15	徳山保健センター
20日(火) 9:00～12:00	徳山保健センター
13:30～16:15	徳山保健センター
28日(水) 9:30～12:00	熊毛総合支所

※都合が合わない人は、別の日でも予約を受け付けます。



## 緊急の場合

### ■休日夜間急病診療所(慶万町10-9)

**診療科目** 外科(休日のみ)、内科

**診療時間** ●休日…9時～12時、

13時～17時、19時～22時

●平日夜間…19時～22時

**電話** ☎0834-32-2299

### ■周南地域休日・夜間こども急病センター(周南こどもQQ)(徳山中央病院内)

**診療科目** 小児科

**診療時間** ●休日…9時～12時、

13時～17時、19時～22時

●平日夜間…19時～22時

**電話** ☎0834-28-9650

### ■休日歯科診療所(今宿町3-55)

**診療科目** 歯科

**診療時間** 9時～13時

**電話** ☎0834-32-1717

●受診時は、健康保険証や福祉医療証などを持参してください。受付時間は、診察終了時間の30分前までです。

### ■熊毛地域休日在宅当番医(診療時間…9時～17時)

4月	当番医	電話番号
4日(日)	松永医院(夢ヶ丘)	0833-91-3006
11日(日)	松村医院(本町)	0833-91-0303
18日(日)	松本医院(大江)	0833-91-6020
25日(日)	小川クリニック(勝間原)	0833-91-5777
29日(祝)	ふじわら医院(大河内)	0833-91-7100

※時間外の診療は消防本部指令課 ☎0834-22-8765へ問い合わせてください。

15歳未満の子どもの急病、疾患は…小児救急医療の電話相談(19時～翌朝8時) ☎#8000(携帯電話・プッシュ回線)または ☎083-921-2755

15歳以上の急病、疾患は…救急医療の電話相談(24時間) ☎#7119(携帯電話・プッシュ回線)または ☎083-921-7119

# 2021年 桜情報

花見の際は、新型コロナウイルス感染拡大防止対策を徹底してください。



<p><b>花島町</b> 緑と文化のプロムナード <b>約100本</b></p> <p>駐車場 なし 問合せ 観光交流課観光振興担当 ☎0834-22-8372</p> <p>道の両側が桜並木になっています</p>	<p><b>新南陽</b> 永源山公園 <b>約350本</b></p> <p>駐車場 173台(無料) 問合せ 永源山公園管理事務所 ☎0834-63-7899</p>	<p><b>和田</b> 高瀬湖周辺 <b>約680本</b></p> <p>湖の周囲に桜があります。</p> <p>駐車場 10台(無料) 問合せ 和田支所 ☎0834-67-2111</p>	
<p><b>柳町</b> 東川緑地公園 <b>約100本</b></p> <p>駐車場 なし 問合せ 公園花とみどり課公園担当 ☎0834-22-8402</p>	<p><b>徳山</b> 周南緑地 <b>約1,550本</b></p> <p>駐車場 105台(無料) 問合せ 市体育協会 ☎0834-28-8311</p>	<p><b>三丘</b> 東繕寺川河川公園 <b>約30本</b></p> <p>三丘温泉があります。</p> <p>駐車場 50台(無料) 問合せ 熊毛総合支所産業土木課 ☎0833-92-0014</p>	<p><b>三丘</b> 安田百本桜 <b>約100本</b></p> <p>駐車場 三丘徳修公園20台(無料) 問合せ 三丘市民センター ☎0833-92-0177</p>
<p><b>大向</b> 向道湖 <b>約500本</b></p> <p>駐車場 なし 問合せ 大向市民センター ☎0834-88-0312</p>	<p><b>須々万</b> 菅野湖 <b>約400本</b></p> <p>菅野湖を囲むように桜が咲きます。</p> <p>駐車場 なし 問合せ 須々万市民センター ☎0834-88-0001</p>	<p><b>八代</b> 鶴いこいの里 <b>約160本</b></p> <p>特別天然記念物ナベツルの渡来地です。</p> <p>駐車場 99台(無料) 問合せ 鶴いこいの里交流センター ☎0833-92-0003</p>	
<p><b>湯野</b> 湯野公園周辺とサンサンロード <b>約65本</b></p> <p>駐車場 なし 問合せ 湯野市民センター ☎0834-83-2002</p>	<p><b>動物園</b> 徳山動物園 <b>約60本</b></p> <p>今年の夜桜開園はありません。</p> <p>駐車場 285台(無料) 問合せ 徳山動物園 ☎0834-22-8640</p>	<p><b>鹿野</b> 吉野桜 <b>約3,000本</b></p> <p>山あいに桜が咲きます。</p> <p>駐車場 なし 問合せ 鹿野総合支所産業土木課 ☎0834-68-2335</p>	<p><b>鹿野</b> 金松桜 <b>1本</b></p> <p>樹高約25メートルの大きな山桜です。</p> <p>駐車場 なし 問合せ 鹿野総合支所産業土木課 ☎0834-68-2335</p>
<p><b>湯野</b> 奥湯野桜郷 <b>約300本</b></p> <p>駐車場 約20台(無料) 問合せ 湯野市民センター ☎0834-83-2002</p>		<p><b>鹿野</b> 石船温泉 <b>約200本</b></p> <p>駐車場 30台(無料) 問合せ 石船温泉 ☎0834-68-2542</p>	<p><b>鹿野</b> 中世館の土塁(弾正糸桜) <b>1本</b></p> <p>県内最大級のしだれ桜です。</p> <p>駐車場 24台(無料) 問合せ 鹿野総合支所産業土木課 ☎0834-68-2335</p>
<p><b>大津島</b> 回天記念館 <b>約450本</b></p> <p>前庭と往復路が桜並木です。</p> <p>問合せ 回天記念館 ☎0834-85-2310</p>	<p><b>鹿野</b> 天神山公園 <b>約300本</b></p> <p>駐車場 18台(無料) 問合せ 鹿野総合支所産業土木課 ☎0834-68-2335</p>	<p><b>鹿野</b> せせらぎ・豊鹿里パーク <b>約70本</b></p> <p>駐車場 20台(無料) 問合せ 豊鹿里パーク ☎0834-68-4003</p>	<p>夜景ライトアップ</p>

3月20日(祝)～5月5日(祝)

※外出時は、新型コロナウイルス感染拡大防止対策を徹底してください。

# 全6スポットを巡って豪華賞品をGETしよう!



本市は防府市と観光振興協定を結んでいます。今春は、スタンプ取得数に応じて周南・防府の特産品が抽選で当たるデジタルスタンプラリーを開催! 歴史を物語る史跡や癒やしの温泉、瀬戸内の穏やかな気候の中で、春の景色を楽しみませんか。

スタンプ6つで応募	スタンプ5つ以上で応募	スタンプ4つ以上で応募
<b>A賞【1万円相当】…各1人</b>	<b>B賞【5,000円相当】…各2人</b>	<b>C賞【1,000円相当】…各5人</b>
<p>防府名物「天神鱧」 1万円分お食事券</p> <p>鹿野ファームの ハム詰め合わせ</p>	<p>防府市富海の藍染め マスクとハンカチセット</p> <p>周南市特産品 詰め合わせ</p>	<p>防府市「幸せます」 グッズ詰め合わせ</p> <p>周南市特産品 お楽しみセット</p> <p>※写真はイメージです。</p>

## 参加方法

参加にはスマートフォンが必要です

1. 二次元バーコードを読み込んで登録
2. 各スポットの二次元バーコードから、スタンプを取得  
※参加の際は、スマートフォンの位置情報(GPS)をONにしてください。
3. スタンプを集めて抽選に応募

問合せ 観光交流課観光振興担当 ☎0834-22-8372・防府市おもてなし観光課(事務局) ☎0835-25-4547

## 春のウォークイベント

問合せ 観光交流課観光振興担当 ☎0834-22-8372

※新型コロナウイルス感染症の状況により、変更・中止となる場合があります。

### 城下町徳山の桜のトンネルを歩こう!

JR徳山駅を出発し、徳山の桜街道や歴史遺産を訪ねます。

日時 3月27日(土)  
9時50分～12時

集合・解散場所 JR徳山駅

定員 10人(受け付け順)

参加料 100円(資料代など)

### 徳山の史跡を訪ねて歩く

児玉源太郎ゆかりの地などを、観光ボランティアガイドが案内します。

日時 4月10日(土)  
8時50分～12時30分

集合・解散場所 JR徳山駅

定員 10人(受け付け順)

参加料 100円(資料代など)

### 古地図を片手に城下町を歩こう

徳山藩時代の面影が残る道を歩きます。

日時 4月17日(土)  
9時20分～12時

集合・解散場所 JR徳山駅

定員 10人(受け付け順)

参加料 300円(資料代など)

### 山田家本屋と新緑の湯野を散策

山田家本屋など、湯野地区を散策します。

日時 4月17日(土)  
9時50分～14時30分

集合・解散場所 湯野支所

定員 20人(受け付け順)

参加料 1,100円(昼食代など)

申込み 各開催日の3日前までに、必要事項を、持参・郵送・電話・ファクス・Eメールで、〒745-0033みなみ銀座1-14周南観光コンベンション協会 ☎0834-22-8691・☎0834-33-8425・✉infoshunan@ccsnet.ne.jp



## 新型コロナウイルス感染拡大に伴うお願い

▼イベントや講座などではマスクを着用してください。▼イベントなどは内容の変更や中止となる場合があります。▼各種手続きで可能なものはインターネットや郵送を利用して頂く  
最新情報は  
こちらから▼



## お知らせ

### 3月献血日程

**日時と場所** ▼3月24日(水)▼  
9時30分～12時、13時15分～15時30分…市役所ロビー▼9時30

分～10時45分…コアプラザかの  
※400ミリリットル献血限定  
です。

**問合せ** 地域福祉課福祉調整担  
当 ☎0834-22-8465

### はりきゅう・あん摩マツサージの施術費受給資格者証の更新

令和2年度の受給資格者証は、3月31日(水)まで有効です。引き続き必要な人は、早めに更新してください。

**申込み** 加入保険の被保険者証・印鑑を、持参で、高齢者支援課  
高齢者支援担当 ☎0834-22-8461、総合支所市民福祉課

### 公共下水道供用開始区域の縦覧

下水道の供用を開始する区域図面の縦覧を行います。  
**縦覧期間** 3月17日(水)～30日(火) 8時30分～17時15分(土・日曜日を除く)

**縦覧場所** 上下水道局下水道工務課、総合支所  
**問合せ** 上下水道局下水道工務課 ☎0834-22-8630

### 高齢者の紙おむつを給付対象

次の全てに該当する家族

▼在宅で介護している▼紙おむつ利用者が満65歳以上の寝たきりの常時失禁状態で、要介護認定の基本調査項目に基づき、寝たきり度または認知症度が基準を満たしている▼紙おむつ利用者として介護者の属する世帯が市民税非課税世帯

※引き続き受給を希望する人も、申請が必要です。  
**給付内容** 1カ月あたり、次の価格までの紙おむつを現物支給▼要介護4または5の人：4000円▼それ以外の人：2000円

**申込み** 申請者の印鑑を、持参で、高齢者支援課介護認定担当 ☎0834-22-8343、総合支所市民福祉課

### 工事のため刈尾港に寄港しない巡航便があります

浮桟橋改修工事のため、予定期間中は大津島巡航の一部の便が刈尾港に寄港しません。  
**対象** 刈尾港10時～16時30分発着の全便

※これに伴う発着時刻の一部変更があります。  
**予定期間** 4月1日～7月31日  
**問合せ** 水産課漁港担当 ☎

0834-22-8219、大津島巡航 ☎0834-21-7749

### 水質検査計画の閲覧

令和3年度に水質検査を行う場所や検査項目・回数などを定めた計画を閲覧することができます。

**閲覧場所** 上下水道局水質管理課(楠本浄水場内)、市役所ロビー、総合支所、市ホームページ  
**問合せ** 上下水道局水質管理課 ☎0834-62-5185

### 長期優良住宅の認定受付窓口の変更

令和3年度より、長期優良住宅建築等計画の認定申請窓口を建築指導課へ変更します。  
**問合せ** 建築指導課建築指導担当 ☎0834-22-8423

### 福祉タクシー利用券の申請

**対象** 本市に住居登録がある身体障害者手帳1～3級、療育手帳Aまたは精神障害者保健福祉手帳1級を持つ人  
※入所・入院中の人も含みます。  
**交付内容** 年間1冊(48枚以内)  
※じん臓機能障害のため週2回

以上通院透析している証明書がある場合は、3冊(144枚)

以内を追加します。

**持参物** 身体障害者手帳、療育手帳または精神障害者保健福祉手帳、令和2年度分利用券の残り、代理人の本人確認書類(代理人申請の場合)

**申込み** 3月29日(月)から、障害者支援課障害者福祉担当 ☎0834-22-8387・☎0834-22-8464、総合支所市民福祉課支所

### 民生委員・児童委員の決定

**担当地区と氏名** 湯野地区(藤ヶ本、中村、沼田ヶ峠、上・中・下木河内、行田)：村田和行さん ☎0834-83-4071

**問合せ** 地域福祉課福祉調整担当 ☎0834-22-8465

### 市民課窓口の時間延長

**日時** 3月29日(月)～4月2日(金) 17時15分～19時  
**内容** 住民票・戸籍・印鑑証明などの発行業務(税証明を除く)、転入・転出・転居などの住民異動届出業務、パスポート交付(4月1日(木)のみ)、マイナンバーカード交付(3月30日(火)、4月1日(木)のみ)

※他市区町村に照会が必要な場合は、手続きができないこと

相談

行政相談

日時	場所
3月23日(火) 13時30分～15時30分	鶴いこいの里交流センター
24日(水) 9時30分～11時30分	櫛浜市民センター
25日(木) 10時30分～12時30分 13時～15時	学び・交流プラザ

問合せ 生活安全課市民相談センター ☎0834-22-8320、山口行政監視行政相談センター ☎083-922-1591

があります。  
問合せ 市民課異動届出・マイナンバー担当 ☎0834・22・8292

3月16日(火)以降の市・県民税申告は課税課へ

3月16日(火)以降は、課税課で受け付けます。所得税の確定申告は、徳山税務署 ☎0834・

21・1010に問い合わせてください。

※3月16日(火)以降に市・県民税申告または確定申告を提出した場合は、令和3年度の税額について、後日、変更の通知を行う場合があります。また、国民健康保険料や介護保険料などについても、変更の通知を行う場合があります。

問合せ 課税課市民税二担当 ☎0834・22・8273

令和3年および令和4年周南市成人式の開催

令和3年成人式

延期していた令和3年成人式を、次の日程で開催します。

日時 5月4日(祝)11時～11時30分、14時～14時30分

※中学校区ごとに開催時間が異なります。

対象 平成12年4月2日～平成13年4月1日に生まれた人

令和4年成人式

期日 令和4年1月9日(日)  
※詳細は決定次第お知らせします。

対象 平成13年4月2日～平成14年4月1日に生まれた人

いづれも  
場所 文化会館

問合せ 生涯学習課青少年教育担当 ☎0834・22・8697



大田原自然の家の催し

大地を耕し作物をつくる家族のつどい

対象 5歳～小・中学生の子どもを含む家族

期間 4月18日(日)～11月23日(祝)のつちさ8回

※各回の詳しい日時については問い合わせてください。

内容 家族農園での野菜作り・田植えと稲刈りなど

定員 7家族(申し込み多数の場合、抽選)

参加料(毎回) ▼小学生以上：6500円 ▼3歳以上：5500円

▼3歳未満で食事が親と兼用：20円(食食代・おやつ代・保険料)

※年会費3000円が必要です。

キャンプはじめのだい一歩

アウトドアデビュー講座

対象 3歳～小学生の子どもを含む家族

日時 4月24日(土)10時～25日(日)15時  
内容 テント泊やアウトドアフッキングなど  
定員 6家族(申し込み多数)

場合は、抽選)

参加料 ▼小学生以上：2500円 ▼幼児：2000円 ▼3歳未満で保護者の食事に兼用：2500円(材料費など)

いづれも

場所 大田原自然の家

申込み 3月30日(火)までに、郵便番号・住所参加する家族全員の氏名・年齢・電話番号・参加希望の動機を、郵送・ファクス・メールで、〒745-0511 中須北3194 大田原自然の家

☎・☎0834・89・0461・✉ ootabara@csnet.njp

リユースマルシェ  
新学期お役立ち市

対象 15歳以下の子どもがいる家庭(1人3点まで)

期間 4月3日(土)～5月8日(土)9時～17時

場所 環境館

※リユースマルシェの物品を募集しています。詳しくは14ページの募集欄を確認してください。

問合せ 環境館 ☎0834・61・0302

中央図書館の催し  
親子らびぐらじ

対象 乳幼児とその保護者

日時 3月24日(水)10時～11時  
内容 人気絵本のDVD上映

朗読カフェin図書館

日時 3月27日(土)14時～15時  
内容 文学作品の朗読

定員 20人(受け付け順)

いづれも  
参加料 無料  
問合せ 中央図書館 ☎0834・22・8682



市手話奉仕員養成講座

対象 市内に在住、または通勤する人

受講期間 4月7日～令和4年3月23日の水曜日19時～20時30分(全46回)

※5月5日・8月11日・11月3日・12月29日・2月23日は開講しません。

場所 新南陽総合福祉センター

内容 国の手話奉仕員養成力りキユラムによる実技と講義

定員 20人(受け付け順)

参加料 無料(別途、テキスト代3300円が必要)

申込み 3月18日(木)から、住所・氏名・年齢・電話番号・ファクス番号を、窓口・郵送・電話・ファクス・Eメールで、〒745・

# 伝言板

市以外からのお知らせ

## 徳山蘭友会 春の蘭展

●日時/4月10日(土)・11日(日)10時~17時(11日は16時まで) ●場所/イオンタウン周南 ●問合せ/徳山蘭友会 櫻谷さん ☎0834-31-9659

## 世界のスタートアップ体験イベント

アイデアをカタチにするための方法論を学び、スタートアップをリアルに経験することができます。 ●期日/4月16日(金)~18日(日) ●場所/徳山駅前図書館 ●問合せ/StartupWeekend 周南吉本さん ☎0834-26-0500



## 秋月囲碁大会

●日時/4月4日(日)8時50分~15時30分 ●場所/秋月市民センター ●定員/40人(受け付け順) ●参加料/1,500円 ※弁当・お茶などを用意します。 ●申込み/3月21日(日)までに、 榎田さん ☎0834-28-1750

## ふるさと探訪ウォーキング

史跡の説明を聞きながら、永源山公園の周辺約7キロメートルを歩きます。事前申し込みは不要ですので、気軽に参加してください。 ●日時/4月3日(土)9時~12時(雨天中止) ●集合場所/学び・交流プラザ南側公園 ●参加料/100円 ●問合せ/ふるさと探訪会 ☎0834-62-2894

## ゆめ風車を桜色にライトアップ

春に合わせて永源山公園のゆめ風車を桜色にライトアップします。 ●期間/3月20日(祝)~4月1日(木) ●問合せ/富田東地区まちづくり協議会 山本さん ☎090-6846-3057

8655 岐山通1-1 障害者支援課 障害者福祉担当 ☎0834-22-8387・☎0834-22-8464・✉shunawa2@city.shunan.lg.jp

## 募集

### 市奨学金制度

経済的な理由で修学が困難な人に対する制度です。

**対象** 4月に高等学校(専攻科含む)・高等(専攻科含む)・大学・専修学校(高等・専門課程)に在学し、保護者が本市に居住する人

※他の奨学金制度の貸し付けを受けていない人に限ります。

**種類と金額(月額)**

①一般奨学金(貸付型)：1万8000円~3万5000円

②定住促進奨学金(貸付型)：1万円または2万円を①に上乗せ

※②は高等学校専攻科・大学・高等(4~5年、専攻科)・専修学校(専門課程)に在学し、卒業後、市内定住の意志を持つ人が対象です。なお、貸し付け決定を受け、卒業後、継続して3年以上市内に定住した人は、償還を免除します。

③修学支援奨学金(給付型)：1万円を①に上乗せ

※③は経済的理由により著しく修学が困難な人が対象です。償還の必要はありません。

**募集人数** ①②25人程度、③10人程度

**申込み** 5月6日(木)~6月10日(木)までに、申込書を、持参・

郵送で、〒745-8655 岐山通1-1 教育政策課教育政策担当 ☎0834-22-8532、総合出張所(総合支所内)

東京2020オリンピック 周南市聖火リレーのミニセレブレーション観覧者

聖火到着を祝つミニセレブレーションの観覧者を募集します。 **対象** 市内に在住、または通勤・通学している人(グループで募集する場合は全員) **日時** 5月13日(木)15時開始 予定 **場所** 徳山駅前賑わい交流施設 **定員** 100人程度(受け付け順) **申込み** 4月12日(月)までに、文化スポーツ課・総合支所・支

所・市民センター・市ホームページで配布する申込書を、持参・郵送(必着)・ファクス・Eメールで、〒745-8655 岐山通1-1 文化スポーツ課スポーツ担当 ☎0834-22-8624・☎0834-22-8428・✉sports@city.shunan.lg.jp

**リユースマルシェ物品** 新学期お役立ち市 不用になった洗濯済みの市内幼稚園、小・中学校の制服(破損・汚損した衣類、水着は不可)、未使用の文房具などを募集します。 **期間** 3月20日(祝)~4月30日(金) **えほん市** 不用になった絵本・児童書(破損・汚損している本は不可)を募集します。 **申込み** 3月26日(金)までに、環境政策課環境政策担当 ☎0834-22-8324

**市環境審議会委員と市環境基本計画推進委員会委員** **対象** 市内に在住する20歳以上の(人(公職にある人は除く) **報酬(1回)** 5900円 **任期** 4月1日~令和5年3月31日 **定員** 5人以上 **選考** 書類、作文 ※詳しくは市ホームページで確認してください。 **申込み** 3月20日(祝)から随時集めます。 **期間** 3月20日(祝)から随時 **いづれも** **申込み** 期間中に、持参で、環境館 ☎0834-610302

# 掲示板

市以外からのお知らせ

## 空き家活用セミナー(無料)

建築士を講師に招き、空き家の活用方法やリフォーム事例を解説します。●日時/3月23日(火)13時30分~14時30分●場所/徳山駅前図書館●定員/15人●申込期限/3月19日(金)●問合せ/県住宅課☎083-933-3883

専用フォームから申し込みできます。



## 労働基準監督官採用試験

●対象/▼平成3年4月2日~平成12年4月1日生まれの人▼平成12年4月2日以降に生まれた、大学を卒業した人(見込みや、人事院が同等と認める人を含む)●1次試験日/6月6日(日)●申込期間/3月26日(金)9時~4月7日(水)※申し込みはインターネットから行ってください。●問合せ/山口労働局☎083-995-0360

## 国税専門官募集

●対象/▼平成3年4月2日~平成12年4月1日生まれの人▼平成12年4月2日以降に生まれた、大学を卒業した人(見込みや、人事院が同等と認める人を含む)●申込み/▼インターネット...3月26日(金)~4月7日(水)▼持参・郵送...3月26日(金)~29日(月)※消印有効です。●問合せ/広島国税局☎082-221-9211、徳山税務署☎0834-21-1010

## おもしろ自転車に乗ってみよう

跳びはねて進む自転車や、ペダルのない自転車など、おもしろい自転車の体験ができます。開館日などは、県交通安全学習館ホームページを確認してください。●利用可能日/土・日曜日、月曜日を除く祝日●利用料/30分100円●問合せ/県交通安全学習館☎083-973-1900



※新型コロナウイルス感染拡大のため、変更になる場合があります。また、来館の際は、感染拡大防止対策に協力してください。

市内で開催されるアートイベントを紹介します。

### 美術博物館

☎0834-22-8880

#### 新収蔵品展

●期間/3月28日(日)まで



宮崎進「担ぐ」制作年不詳 油彩・板

#### 第20回書游会展

●期間/3月27日(土)・28日(日)※28日(日)は16時まで▼観覧料/無料

### しゅうなんアート・ナウ2021

●期間/4月10日(土)~25日(日)▼観覧料/無料

### 郷土美術資料館・尾崎正章記念館

☎0834-62-3119

#### 企画展「郷美のコレクション展」

〈寺井 力三郎/平野 敏子/土居健〉

●期間/3月27日(土)~5月30日(日)



寺井力三郎「扇風機」1977年 油彩・キャンバス

#### 尾崎正章常設展「花さんぽ」

●期間/3月27日(土)~5月30日(日)

いずれも●開館時間/9:30~17:00(入館は16:30まで)●休館日/月曜日※郷土美術資料館は展示替えなどのため、3月26日(金)まで休館。●常設展観覧料/一般200(160)円、学生100(80)円( )内は20人以上の団体※18歳以下および70歳以上は無料※身体障害者手帳、療育手帳、精神障害者保健福祉手帳、戦傷病者手帳などを持参の人とその介護者は無料

## 徳山動物園で待ってるゾウ!

### 新しく仲間入り!

アナグマのオスが仲間入りしました。りりしく立派に成長してほしいという願いを込めて「凛冬(りと)」と名付けました。以前から飼育しているメスの「なつ美」と、早く一緒に仲良く過ごせるよう、見守っててくださいね。

問合せ 徳山動物園☎0834-22-8640

動物園の動画は Facebookで配信しています

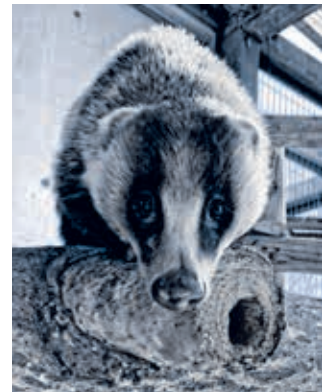

## BOAT RACE 徳山

3月15日~3月21日

### 防長交通杯争奪戦 開催!!

本市出身の福山恵里奈選手が出場予定です!みんなので応援しましょう!

ボートレース徳山 オフィシャルウェブサイト



問合せ ボートレース徳山☎0834-25-0540

創業明治30年 お墓の専門店  
金子石材株式会社

西条にて完成品工場に加工する確度の高い、高防湿1区画(1400mm×1500mm) 許可番号：徳山県建設部第3号の1の6(平成15年10月24日)

## 公園墓地 メモリーヒル周南

—思い出の丘—  
徳山湾が一望出来る  
光あふれる安住の地。

**好評分譲中!**

**広い 駐車場 完備!!**

- 宗派不問
- 1区画(1400mm×1500mm)
- 管理料/1年間5,000円 ●墓石、外柵代金は別途です。

【概要】

■管理 者/浄土真宗 光満寺	■墓地面積/1区画 1400mm×1500mm
■名 称/メモリーヒル周南	■管理代行/メモリーヒル周南管理事務局
■所 在 地/周南市大字徳山	■指定石材店/金子石材株式会社

永代使用料 **43万円**付

お問い合わせ・見積(無料)は金子石材へ  
[本社展示場] 山口県下松市美里町4丁目6番29号  
TEL:0833-41-2022(代) FAX:0833-41-1890  
[営業時間] AM9:00~PM6:00

「幸せの出会いまち」のご紹介

集まった人たちが、笑顔で語りあい、共に幸せを感じられる場にしてほしいと開設しております。屋根付きのベンチもあり、コーヒーが無料です。どなたでもお気軽に足を運んでみてはいかがでしょうか。



周南市上一の井手  
興元寺北  
TEL:0834-21-1409

徳山みかげ取扱量  
県内No.1

徳山みかげ石造り  
(中段コロモ一級)

◎8寸3重型墓石

自社加工



徳山産  
68万円  
(消費税込)

あなたの土地には、  
永久境界標識が  
ありますか？

相談内容

- 土地…分筆、合筆、地目変更、地積更正、境界問題 等
- 建物…新築、増築、滅失、分割、区分 等

お気軽にご相談ください。資料等がありましたらご持参ください。

ご案内

新型コロナウイルス感染予防のための措置を講じて行います。ご相談に来所される際は、マスクの着用等の感染予防にご協力お願いします。また、今後の県内の感染状況によっては、時間の変更や中止する場合がありますので、ご了承ください。

杭を残して悔いを残さず。  
表示登記無料相談会

日時 **4/1(木)** 10:00~15:00  
会場 **山口地方法務局 周南支局(3階会議室)**  
(周南市周南2丁目8-33)



相談員/山口県土地家屋調査士会周南支部会員 問い合わせ/山口県土地家屋調査士会 Tel:083-922-5975

相続についてお悩みの方  
税理士による  
無料相談受付中!



こんな人はご相談ください。

- ①相続税が心配な方
- ②相続手続きが面倒な方
- ③生前贈与を考えている方

疑問・お悩みのある方は無料相談をご利用ください。豊富な知識と経験でお役に立つアドバイスをいたします。どのような細かな質問に対しても、丁寧にお応えいたします。

ご希望の方は、まずは相談日のご予約を。初回相談のみ無料とさせていただきます。

田村税理士事務所 ホームページ <https://www.tamura-keiei.com> 田村税理士事務所 検索  
予約専用ダイヤル 通話無料 ☎0120-63-8900 周南市秋月1-7-50 (平日9時~17時、携帯OK)