

広 報

しゅうなん

4/15 2021 | Shunan

●主な掲載内容

65歳以上の人の新型コロナウイルスワクチン接種の予約開始／冊子がなくても広報紙が読めます …P2
定期予防接種 …P3
後期高齢者医療保険料改正／ウオークイベント …P4
地域での活動に補助金制度があります …P5
周南市ころつながる応援隊募集 …P6
聖火リレーコースの交通規制 …P7
国民健康保険に加入している人へ …P10
使用料徴収事務などの委託 …P11

VOL

432



今回の
表紙

みんなの成人式

3月28日に、徳山駅前図書館にて、新型コロナウイルスの影響で成人式がかなわなかった人のために、実行委員会主催でみんなの成人式が行われました。あいにくの雨模様ながら、晴れ着姿の参加者は素敵な笑顔を見せてくれました。

65歳以上の人へ 新型コロナウイルスワクチン接種の 予約を4月26日(月)から開始します

接種会場や予約方法など、
詳しくは今回の折り込みを
確認してください。



接種までの流れ

接種会場については
折り込みを確認してください

接種会場を探す

集団接種会場もしくはかかりつけ医で接種できます。

集団接種

かかりつけ医
(実施医療機関のみ)

予約専用ホームページまたは
市ワクチン接種予約センターで予約する

※聴覚に障害のある人はファクスでも受け付けます。

接種を受ける

接種会場に迷う場合は、以下も参考にしてください

<ul style="list-style-type: none"> 治療中の病気がない かかりつけ医を持っていない かかりつけ医に接種可能と言われた 	集団接種
<ul style="list-style-type: none"> 治療中の病気があり接種が不安 	かかりつけ医

- 接種は2回です。3週間の間隔で2回目の接種を受けてください。
- 異なるワクチンとの接種は、2週間の間隔を置いて受けることができます。
- 治療中の人は接種が可能か事前にかかりつけ医へ確認してください。



市ホームページで最新情報を公開しています

周南市 新型コロナウイルスワクチン

検索



問合せ 地域医療課新型コロナウイルスワクチン対策室 ☎0834-22-8377

パソコン、スマートフォン、タブレット…

手元に冊子がなくても広報紙が読めます

広報しゅうなんは、自治会を通じて皆さんに配布していますが、インターネットを利用して内容を確認することもできます。

市ホームページから確認

広報しゅうなんを、ウェブブック形式・pdfファイル形式で掲載しています。

各号には、記事内容を音声で読み上げる音読広報も掲載し、視覚に障害がある人や、車や電車での移動中に広報の内容を確認したい人にも、記事の内容を伝えられるようにしています。



利用はこちらから

広報しゅうなん 検索



問合せ 広報戦略課広報担当 ☎0834-22-8232

民間サービス

マイ広報紙から確認

広報紙を記事ごとにデータ化し、無料配信するサイト「マイ広報誌」からも、手軽に広報しゅうなんを見ることができます。

ここが便利!

- 子育て・イベント・文化・講座など、カテゴリーごとの閲覧ができます
- キーワードによる記事の検索ができます
- 気になった記事をSNSで発信したり友人とシェアしたりできます



利用はこちらから マイ広報誌 検索



※マイ広報誌は、一般社団法人オープン・コーポレーション・ジャパンが本市の発行する広報紙のデータを収集し、無料配信するサービスです。本市は情報を無償提供していますが、サイトの運営に関しては一切関与していません。サイトの利用規約に同意の上利用してください。

定期予防接種

実施医療機関一覧は
こちらから



予防接種には、法律で定められた定期予防接種と、それ以外の任意予防接種があり、市では以下の定期予防接種を実施しています。ワクチンには望ましい接種間隔や接種時期がありますので、かかりつけの医療機関で計画的に接種を受けましょう。

実施期間 令和4年3月31日(木)まで **接種費用** 無料
持ち物 母子健康手帳、市民である確認ができるもの(健康保険証など)

ワクチンの種類や対象年齢、接種回数

対象疾病(ワクチン)	対象年齢(推奨接種年齢)	接種回数
Hib感染症	【初回】生後2～60カ月未満(生後2～7カ月未満)	3回
	【追加】生後2～60カ月未満(初回終了後7～13カ月後) ※初回開始月齢と接種時年齢により、回数が変わります。	1回
小児の肺炎球菌感染症	【初回】生後2～60カ月未満(生後2～7カ月未満)	3回
	【追加】生後2～60カ月未満(生後12～15カ月未満) ※初回開始月齢と接種時年齢により、回数が変わります。	1回
ジフテリア・百日せき・破傷風・不活化ポリオ(四種混合)	【1期初回】生後3～90カ月未満(生後3～12カ月)	3回
	【1期追加】生後3～90カ月未満(初回終了後12～18カ月後)	1回
乳幼児 日本脳炎※	【1期初回】6～90カ月未満(3～4歳未満)	2回
	【1期追加】6～90カ月未満(4～5歳未満)	1回
ロタワクチン	【1価・5価】令和2年8月1日以降に生まれた人 ※生後14週6日までに初回を接種する必要があります。	【1価】2回 【5価】3回
麻しん風しん混合(MR)	【1期】生後12～24カ月未満	1回
	【2期】就学前1年間(年長児)	1回
水痘	生後12～36カ月未満(▼1回目…生後12～15カ月未満▼2回目…1回目終了後、6～12カ月後)	2回
B型肝炎	生後1歳未満(▼1回目…生後2カ月▼2回目…生後3カ月▼3回目…生後7～8カ月)	3回
結核(BCG)	生後1歳未満(生後5～8カ月未満)	1回

対象疾病(ワクチン)	対象年齢(推奨接種年齢)	接種回数
ジフテリア・破傷風(二種混合)	【2期】11歳～13歳未満(11歳～12歳未満)	1回
小・中・高校生 日本脳炎※	【2期】9歳～13歳未満(9歳～10歳未満)	1回
	特例対象者 平成19年4月2日～平成21年10月1日に生まれた、平成22年3月31日までに1期を完了していない、生後6～90カ月または9歳以上13歳未満の人 平成7年4月2日～平成19年4月1日に生まれた、20歳未満の人	【1期(3回)が完了していない人】不足分の回数 【2期が完了していない人】1回
ヒトパピローマウイルス感染症(2価・4価)	小学6年生～高校1年生の女子(中学1年生)	3回

※日本脳炎は平成17～21年度は案内を差し控えていたため、平成13年4月2日～平成21年10月1日生まれの人は、接種状況を確認し、必要な回数の接種を受けてください。

対象疾病(ワクチン)	対象年齢(推奨接種年齢)	接種回数
成人男性 風しん(抗体検査・予防接種)	昭和37年4月2日～昭和54年4月1日に生まれた男性で、定期接種の対象となる抗体価基準に該当する人 ※対象者には、クーポン券を発送しています。クーポン券を紛失した場合は、問い合わせてください。	1回

注意事項

▼予防票は市内の実施医療機関に備えています。接種時に記入してください。▼市外の医療機関で接種を受ける場合は、事前に連絡してください。▼里帰り出産などに伴い、県外での接種を希望する場合は、事前手続きが必要で、子宮頸がん予防ワクチンは、平成25年5月より積極的な

接種勧奨を控えています。希望者は接種を受けることができます。▼長期に療養を必要とする疾病により、定期予防接種を受けられなかった人は、接種可能と判断されて2年以内であれば、対象年齢を超えても無料で接種が受けられます。事前に手続きが必要ですので、問い合わせてください。

問合せ 健康づくり推進課成人保健担当 ☎0834-22-8553

後期高齢者医療保険料の改正

問合せ
保険年金課賦課担当
☎0834-22-8312

改正1 | 基礎控除額

令和2年度 | 令和3年度
33万円 ➔ 43万円

※所得が2,400万円を超える場合は、段階的に遁減します。



改正2 | 均等割額軽減

7.75割軽減の軽減割合が7割になります

世帯主と被保険者の前年所得の合計	令和3年度の軽減割合
43万円以下	7割
43万円+(28.5万円×被保険者数)+[10万円×(年金・給与所得者の数-1)]※	5割
43万円+(52万円×被保険者数)+[10万円×(年金・給与所得者の数-1)]※	2割

※被保険者と同一世帯に属する世帯主および被保険者のうち、年金・給与所得者の数が2人以上の場合は、「10万円×(年金・給与所得者の数-1)」を加えた金額になります。なお、以下のいずれかの条件を満たす人を、年金・給与所得者の数としてカウントします。

年金・給与所得者の数として対象になる人

- ・給与専従者収入額を減算後の給与収入額が55万円を超える
- ・令和3年1月1日に65歳未満かつ公的年金等収入額が60万円を超える
- ・令和3年1月1日に65歳以上かつ公的年金等収入額が125万円を超える

●保険料は、次の計算式で決定します。

均等割額	+	所得割額	=	1人あたりの 保険料額賦課 (限度額は64万円)
53,847円		$\frac{\text{賦課のもととなる所得金額}}{\text{被保険者の令和2年中の所得}-\text{基礎控除43万円}} \times 10.48\%$		



ウォークイベント

問合せ 観光交流課観光振興担当
☎0834-22-8372

■ まど・みちおのふるさとを歩く ■

母校の徳山小学校など、童謡「ぞうさん」の歌で知られる、まど・みちおゆかりの地を歩きます。

日時 5月9日(日)8時50分～11時30分

集合・解散場所 文化会館

コース 約4キロメートル

文化会館→福田寺→東川→生家跡→徳山小→文化会館

定員 10人(受け付け順)

参加料 100円(資料代・保険代)

申込期限 5月6日(木)



■ 古地図を片手に城下町を歩こう ■

徳山藩時代の面影が残る道を、古地図を片手に歩きます。

日時 5月15日(土)9時20分～12時

集合・解散場所 JR徳山駅みゆき口

コース 約4.5キロメートル

JR徳山駅みゆき口→児玉神社→旧藩学館跡→毛利家墓所→旧藩藩邸跡→JR徳山駅みゆき口

定員 10人(受け付け順)

参加料 300円(資料代・保険代)

申込期限 5月12日(水)



申込み 必要事項を、窓口・郵送・電話・ファクス・Eメールで、〒745-0033みなみ銀座1-14周南観光コンベンション協会☎0834-22-8691・FAX0834-33-8425・Einfoshunan@ccsnet.ne.jp



地域での活動を 応援する補助金制度が あります



地域の子育て支援活動

子育て支援活動補助金

補助金額…上限5万円(補助額1/2)

市内に活動拠点がある団体が、子育て中の家族や地域住民などを対象に行う講習会、研修会などが補助の対象となります。

例えば…

▼パパ・ママサークル▼子育て支援グループ・サロン運営▼絵本の読み聞かせ会▼親子の交流・居場所作りに関する活動▼親子の防災講座▼子育て支援者向け研修会 など

研修会中の託児謝金、会場使用料、床マットや囲いクッションなどの購入費、パンフレット・チラシ印刷にかかる費用を補助しました。



結婚を望む人の出会いを 創出する、地域イベント開催

婚活イベント開催事業の補助金

補助金額…上限10万円(補助率1/2)

市内で、結婚を望む20歳以上の人を対象にした、出会いを創出する婚活イベント(事業所間交流を含む)の開催を応援します。

ポートルース徳山でのカップリングパーティー、周南夜景婚活クルーズなどの開催にかかる費用を補助しました。



こども食堂・子どもの居場所の開設・運営

周南市地域がつながる居場所づくり補助金

冷蔵庫や調理家電などの備品や、食材・食器の購入など、こども食堂の開設・運営にかかる費用を補助します。

開設準備費…上限10万円(1カ所あたり)

運営費…上限1万円(1回の実施あたり) ※年間の上限20万円

3月31日現在、市内で10団体が活動しています。

地区	こども食堂の名前	地区	こども食堂の名前
久米	みんなの久米ハウス	福川	10日だヨ!全員集合食堂
菊川	みんなの食堂	秋月	鉄八わんぱく食堂
富田	お寺でほっこり食堂	勝間	フードバンク剛柔会館食堂
鹿野	鹿野ふらっと食堂	三丘	三丘こども食堂
夜市	地域食堂「うぶすな」	関門	こども食堂オハナ

こども食堂とは、食堂の開設や学習・遊びの支援をすることで、地域住民と子どもが交流できる、居場所です。



問合せ 次世代政策課企画担当 ☎0834-22-8827

周南市
こころつながる応援隊

メンバー募集中！



合言葉は

ここから、こころつながる。周南市

市民や、市に関わりのある人が、市が発信する情報や、コミュニティ活動を通して、まちや人を元気にすることができる交流型プラットフォームを作りました。

さまざまな趣味・情報・経験値を持った人同士がつながり、新たなネットワークを作ることで、新しいアイデアや課題の解決につながる手助けができるよう運用していきます。

自分の絵を描く趣味を何か生かせないかな…

メンバー登録

今、小さなイベントを企画しているのですが、その告知ポスターについて相談できる人を探しています！

趣味で絵を描いているのですが、何か手伝えることはないでしょうか？

ありがとうございます！ポスターについて少しご相談させてください！

人がつながり、まちも人も元気になる仕組みを作ります

市民・市にゆかりがある・市のことが好き・応援したい人や団体なら誰でも参加できます

メンバーになると...

- ★市からの情報だけでなく、市民からの情報やイベント開催のお知らせなど、メンバーならではの情報が届きます。
- ★Facebookグループに参加し、さまざまなジャンルの会員と交流ができます。

申し込み方法

- 1 シティプロモーションスペシャルサイトからメンバー登録



こちらからアクセス！

周南市 こころつながる 検索

- 2 登録完了後、会員証画像とFacebookグループへの招待メールが届く

会員証

+



- 3 コミュニティ活動を開始！



活動の様子はこちらから



問合せ シティプロモーション課シティプロモーション担当 ☎0834-22-8238

5月13日(木)

東京2020オリンピック聖火リレー実施に伴う

交通規制のお知らせ

延期となっていた東京2020オリンピック聖火リレーが、5月13日(木)・14日(金)の2日間、県内で実施されます。

本市では、5月13日(木)に、A区間とB区間の合計2.8キロメートルを、聖火ランナーが走り抜けます。リレー中は、道路の交通規制を実施するため、車両の通行・横断ができません。区間以外の道路を利用してください。

問合せ

- 東京2020オリンピック・パラリンピック聖火リレー山口県実行委員会事務局(県スポーツ推進課内)
☎083-933-2435
- 東京2020オリンピック・パラリンピック聖火リレー周南市実行委員会事務局(文化スポーツ課内)
☎0834-22-8624

実施区間と規制内容

A区間 片側交通規制

遠石交差点～市役所前交差点…14時30分～16時

B区間 全面通行止め

市役所前交差点～JR徳山駅…15時～16時20分

●リレーコースと交通規制予定区間



※路線バスなどに、運休・迂回運転・遅れが生じる場合があります。

※交通規制時間は聖火リレー隊列の進行状況により、予告なく前後する場合があります。

フレイル予防 虎の巻

つまづきやすくなった、物忘れが気になる、など、コロナ禍により活動量が低下したことで気になるようになった症状はありませんか。

それはフレイルの始まりかもしれません。

フレイルとは、健康な状態と要介護状態の間にある「虚弱な状態」のことです。そのままにしておくと、要介護状態になることもあります。

フレイル予防の3本柱は栄養・運動・社会参加であり、これらを同時に取り組むことが大切です。

市では、感染対策を講じつつ、人ととのつながりを保ちながら、週1回、いきいき百歳体操に取り組む通いの場を支援しています。通いの場に参加したい、新しく立ち上げたいと思っている人は、気軽に問い合せてください。



問合せ 地域福祉課地域包括ケア推進担当 ☎0834-22-8462

手話の世界へようこそ!

令和2年9月23日に「手話はいのち!周南市手話言語条例」を施行し、聞こえない人たちの言葉である手話が身近になりました。手話を覚えたい、手話に興味はあるけどきっかけがない、聞こえない人のことを知りたい…という人はもちろん、手話のことを全く知らないという人にも、気軽に学んでもらえるよう、このコーナーでは簡単な手話などを紹介していきます。一緒に手話の世界を感じましょう!

手話でのコミュニケーションが、市のあちこちで広がっていくことを願っています。



手話マーク

「手話で対応します」
「手話でコミュニケーションできる人がいます」というマークです。

このマークが広がりますように・・・

問合せ 障害者支援課障害者福祉担当 ☎0834-22-8387

自治会はココにも。

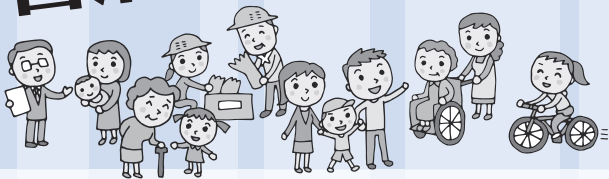

～自治会に加入しましょう～

私たちの快適で住みやすい環境作りのため、自治会はごみステーションの設置・防犯灯の管理・地域の清掃・市広報やお知らせの配布など、さまざまな活動を行っています。

自治会活動は、住民の皆さんの協力のもとに成り立っています。自治会に加入し、支え合い、安心・安全に過ごせる地域をみんなで一緒に作っていきましょう。



問合せ 地域づくり推進課地域づくり支援担当 ☎0834-22-8412

市コミュニティ・スクール

岐山小学校

伝えることの大切さ



2月末に、令和2年度最後の学校運営協議会を開催しました。新型コロナウイルス感染症対策で学校や地域の行事が中止になることが多く、地域の人に会えない中で、自分たちの実践や考えが、どのようにしたら伝わるかが学校の大きな課題の1つでした。

学校運営協議会では、当時5年生だった3委員会の代表が、地域住民と熟議し、考えを伝えました。その中でたくさんの意見が生まれ、助言があり、地域が小学生に期待していることを感じた貴重な体験になりました。



問合せ 学校教育課指導担当 ☎0834-22-8542



新型コロナウイルス感染拡大防止のため、変更または中止になる場合があります

問合せ あんしん子育て室 ☎0834-22-8550 (成人の健康づくり相談会は、健康づくり推進課 ☎0834-22-8553)
熊毛総合支所市民福祉課 ☎0833-92-0013、コアラプラザかの ☎0834-68-2302

親と子の健康づくり

◆3歳児健康診査

3歳の頃は体と心の発達が目覚ましく、一生の基礎ができて上がる大切な時期です。

3歳児健康診査では、子どもの成長を確認するとともに、子育てについての相談に応じます。

対象 3歳6カ月～4歳未満で、これまでに3歳児健康診査を受けていない人

※対象者には、個別に日時を通知します。

持ち物 健康診査票、少量の尿、母子健康手帳

日時	場所
5月 13日(木) 12:50～13:20	ゆめプラザ熊毛
20日(木) 12:40～13:30	学び・交流プラザ
27日(木) 12:30～13:30	徳山保健センター

◆すこやか育児相談

体重や身長測定、保健師・管理栄養士・歯科衛生士・助産師による予約制の個別相談を行います。身体計測のみの予約はできません。

持ち物 母子健康手帳、バスタオル

申込み 5月14日(金)までに、電話で、あんしん子育て室

日時	場所
5月 17日(月) 9:30～11:00	学び・交流プラザ

オンライン講座



講座を受けるには無料アプリZoomのダウンロードが必要です。

※インターネットに接続できる環境が必要です。
※通信費は自己負担です。Wi-Fi環境を推奨します。

◆1歳児かみかみセミナー

対象 おおむね生後9カ月～1歳半児の保護者

日時 5月12日(水) 10時～11時

内容 よくかんで食べること、離乳完了期のお話、おやつとの与え方、虫歯予防について

申込み 4月28日(水)までに、あんしん子育て室



詳しくはこちら

◆パパニティ講座

対象 市内在住で、これからパパ・ママになる人

※いずれか1人のみの参加も可能です。

日時 5月15日(土) 10時～11時30分

定員 40組

内容 ▼妊娠中・産後ママの心と体の変化▼赤ちゃんの泣き▼沐浴動画▼先輩パパの子育て体験談(動画)など
※自宅から参加が難しい場合は、徳山保健センターからの参加が可能です。詳しくは、あんしん子育て室に問い合わせてください。

※資料は、市ホームページからダウンロードしてください。

申込み 5月1日(土)～13日(木)に、市ホームページ



詳しくはこちら

成人の健康づくり相談会



健康に関する悩みや相談に、管理栄養士・保健師・歯科衛生士が応じます。あなたの健康な毎日のために、今からできることを一緒に考えましょう。予約制なのでゆっくり相談できます。

対象 市内に在住、または通勤する40歳以上の人

※現在治療中の人を除きます。

持ち物 健康診査受診結果(持っている人のみ)

日時	場所
5月 10日(月) 9:00～12:00 13:30～16:15	徳山保健センター
24日(月) 9:00～12:00 13:30～16:15	徳山保健センター
26日(水) 9:30～12:00	ゆめプラザ熊毛

申込み 各相談日の1週間前までに、健康づくり推進課、熊毛総合支所市民福祉課

※都合が合わない人は、別の日でも予約を受け付けます。

■休日夜間急病診療所(慶万町10-9)

診療科目 外科(休日のみ)、内科

診療時間 ●休日…9時～12時、

13時～17時、19時～22時

●平日夜間…19時～22時

電話 ☎0834-32-2299

■周南地域休日・夜間こども急病センター(周南こどもQQ)(徳山中央病院内)

診療科目 小児科

診療時間 ●休日…9時～12時、

13時～17時、19時～22時

●平日夜間…19時～22時

電話 ☎0834-28-9650

■休日歯科診療所(今宿町3-55)

診療科目 歯科

診療時間 9時～13時

電話 ☎0834-32-1717

●受診時は、健康保険証や福祉医療証などを持参してください。受付時間は、診察終了時間の30分前までです。

■熊毛地域休日在宅当番医(診療時間…9時～17時)

5月 当番医 電話番号

2日(日) 松永医院(夢ヶ丘) 0833-91-3006

5日(祝) 松村医院(本町) 0833-91-0303

9日(日) 松本医院(大江) 0833-91-6020

16日(日) 小川クリニック(勝間原) 0833-91-5777

23日(日) ふじわら医院(大河内) 0833-91-7100

30日(日) 松永医院(夢ヶ丘) 0833-91-3006

3日(祝)・4日(祝)は休診です。休日夜間診療所、周南こどもQQを利用してください。

※時間外の診療は消防本部指令課 ☎0834-22-8765へ問い合わせてください。

15歳未満の子どもの急病、疾患は…小児救急医療の電話相談(19時～翌朝8時) ☎#8000(携帯電話・プッシュ回線) または ☎083-921-2755

15歳以上の急病、疾患は…救急医療の電話相談(24時間) ☎#7119(携帯電話・プッシュ回線) または ☎083-921-7119

国民健康保険に加入している人へ



第三者の行為でけがをしたときは、届け出が必要です

問合せ 保険年金課給付担当 ☎0834-22-8311

交通事故など第三者(加害者)の行為で負傷した場合でも国民健康保険で治療を受けることができますが、この場合の医療費は一時的に国民健康保険が立て替え、加害者へ請求します。第三者の行為で負傷し、国民健康保険で治療を受けた時は、必ず市へ届け出てください。

第三者行為による負傷

交通事故以外でも、以下の例は第三者行為です。

- 他人の飼い犬にかまれた
- 飲食店での食中毒
- 暴力行為 など

国民健康保険を使用した場合は
医療費を国民健康保険が一時的に立て替え

国民健康保険が加害者へ請求

被害者と加害者の話し合いで示談が成立すると、市が加害者に請求できなくなることがあります。示談をする前に必ず保険年金課へ連絡してください。

届け出に必要なもの

- 第三者の行為による被害届※
- 事故発生状況報告書※
- 念書※
- 誓約書※
- 交通事故証明書
(物損(物件)扱いの場合は、人身事故証明書入手不能理由書も提出)
- 国民健康保険被保険者証
- 治療を受けた被保険者のマイナンバーカードまたは通知カード
- 手続きに来庁する人の本人確認書類
(マイナンバーカード・運転免許証など)
- 印鑑

※の書類は、保険年金課・総合支所に設置しています。

国民健康保険で治療が受けられない場合

- 加害者からすでに治療費を受け取っているとき
- 業務上や通勤災害によるけがのとき(労災保険の対象)
- 給付を受けようとする本人の不法行為(酒酔い運転、無免許運転など)によるとき

柔道整復師の正しいかかり方



整骨院・接骨院で施術を受ける場合、医療費の適正化のため、施術内容について、市から照会を行うことがあります。

! 整骨院・接骨院の施術は、健康保険証が使える場合と使えない場合があります。

使える場合

- 負傷原因のはっきりとした外傷性の打撲・捻挫・挫傷(肉離れなど)
- 骨折・脱臼(応急処置を除き、医師の同意が必要)

使えない場合

- 日常生活での単なる疲れ・肩凝り・腰痛
- スポーツなどによる筋肉疲労・筋肉痛
- 神経痛・リウマチ・五十肩・ヘルニアなどの疾病からくる痛みや凝り
- 脳疾患後遺症などの慢性病
- 症状の改善が見られない長期にわたる漫然とした施術
- 工作中や通勤途中に起きた負傷など

施術を受けるときの注意点

- 負傷原因を正しく伝えましょう**
外傷性の負傷でない場合や、原因が労働・通勤災害に該当する場合は、国民健康保険証は使えません。交通事故に該当する場合は、市に届け出が必要です。
- 病院での治療と重複できません**
同一の負傷について、外科や整形外科などでの治療と柔道整復師の施術を同時期に重複して受けた場合は、原則として保険の対象にはなりません。柔道整復師の施術料が、全額自己負担となります。
- 複数の整骨院・接骨院での重複受診に注意しましょう**
同一の負傷について同時期に複数の施術所で施術を受けると、一か所しか国民健康保険が適用されず、その他の施術料が全額自己負担となる場合があります。
- 療養費支給申請書は自分で署名または押印をしましょう**
負傷原因・負傷名・日数・金額などをよく確認し、療養費支給申請書の委任欄に、自分で署名または押印をしましょう。
- 領収書をもらいましょう**
領収書の金額に問題ないか確認し、大切に保管してください。
- 施術が長期にわたる場合は、医師の診断を受けてください**
長期の場合は、内科的要因も考えられますので、病院・診療所などを受診しましょう。

使用料徴収事務などの委託

4月1日～令和4年3月31日の使用料徴収事務などを、次の団体に委託します。

問合せ 法務コンプライアンス課法務コンプライアンス担当 ☎0834-22-8381



- 体験交流施設大津島海の郷使用料…大津島研究所
- 大津島ふれあいセンター使用料…磊^{らい}ノ島
- 大道理市民センター使用料…大道理^{むく}夢求の里交流館運営協議会
- 桜木市民センター使用料…桜木市民センター運営協議会
- 勝間ふれあい公園使用料…森下智子(新清光台)
- 三丘徳修公園使用料…松谷洋子(安田)
- 高水近隣公園使用料…森元敏子(樋口)
- 新南陽総合福祉センター使用料…市社会福祉協議会
- 大田原自然の家使用料…市ふるさと振興財団
- 鹿野一般廃棄物最終処分場一般廃棄物処理手数料、休日夜間急病診療所使用料・診断書等交付手数料、熊毛勤労者総合福祉センター使用料、熊毛中央公園使用料、高水ふれあいセンター入浴館使用料、鶴いこいの里使用料…市シルバー人材センター
- 鹿野天神山公園レクリエーション広場使用料…かの高原開発
- 永源山公園使用料…グリーン環境・シンコースポーツ共同事業体
- 二葉屋開作公園庭球場使用料…岩本郁二(栗屋)
- 文化会館使用料、美術博物館・郷土美術資料館使用料・物品売払代金…市文化振興財団
- 学び・交流プラザ使用料、体育施設等使用料、周南緑地(東・中央)使用料、鹿野山村広場・鹿野ふれあいひろば使用料…市体育協会
- 長野山緑地等使用施設使用料…長野山生活改善実行グループ
- 国民宿舎湯野荘使用料…市国民宿舎運営協会
- 市営住宅使用料、特定公共賃貸住宅入居者負担額、市営住宅駐車場使用料…周南公営住宅管理協会
- 市病院事業・市介護老人保健施設事業に係る公金…市医療公社
- 新南陽斎場・鹿野斎場使用料…太陽アーモ
- 市家庭ごみ搬入受付センター一般廃棄物処理手数料…公栄
- 水道料金、下水道使用料、農業集落排水施設使用料、漁業集落排水施設使用料…フジ地中情報広島支店(窓口・水道量水器検針など)、電算システム(コンビニ収納など※10月31日まで)
- 市・県民税(普通徴収)、固定資産税・都市計画税、軽自動車税、国民健康保険税、国民健康保険料、後期高齢者医療保険料、介護保険料、市営住宅使用料、特定公共賃貸住宅入居者負担額、市営住宅駐車場使用料、公立保育所・幼稚園保育料及び副食費、私立保育所保育料、学校給食費…山口銀行、地銀ネットワークサービス、国分グローサーズチェーン、しんぎん情報サービス、セイコーマート、セブン-イレブン・ジャパン、ファミリーマート、ポプラ、ミニストップ、山崎製パン、ローソン、ビリングシステム、PayPay、LINE Pay
- 市証明書等自動交付事務に係る手数料…地方公共団体情報システム機構
- 市コミュニティバス(八代高水線)使用料…呼鶴タクシー※5月31日まで。
- 市コミュニティバス(須金須々万線)使用料…すがねスマイル号運営協議会、ふれあいプラザ須金
- 市コミュニティバス(大道理須々万線)使用料…大道理をよくする会
- 市コミュニティバス(中須須々万線)使用料…第一交通※5月31日まで。
- 市コミュニティバス(長穂須々万線)使用料…住みよい長穂をつくる協議会
- ボートレース徳山入場料・指定席料・勝舟投票券等発売事務、ボートレース徳山外向発売所指定席料・勝舟投票券等発売事務…日本トーター
- モーターボート競走に関する電話投票事務…BOA TRACE 振興会
- 市本庁舎等来庁者駐車場使用料…情報通信機



新型コロナウイルス感染症拡大に伴うお願い

▼イベントや講座などではマスクを着用してください。▼イベントなどは内容の変更や中止となる場合があります。▼各種手続きで可能なものはインターネットや郵送を利用してください。

最新情報は
こちらから



周南市 コロナ

検索

お知らせ

新規指定給水装置工事事業者

事業者名 南田設備(下松市)

0833-48-9160
問合せ 上下水道局水道工務課
0833-42-8610

新規排水設備指定工事店

工事店名 南田設備(下松市)

0833-48-9160

問合せ 上下水道局下水道工務課

0833-42-8631

ジャンボタニシ防除薬剤の購入費補助

対象 共同でジャンボタニシ防除対策を行う団体

補助額 ジャンボタニシ防除薬剤(スフミンバイト3など)購入費

の3分の1以内

※予算の範囲内で補助します。

申込み 申請書・事業実施計画書・位置図・見積書などを、窓

口・郵送で、〒745-8655

岐山通1-1 農林課農政担当

0833-42-8635

周南都市計画事業久米中央土地区画整理事業・事業計画変更(案)の縦覧

設計の概要を変更するため、事業計画(案)を縦覧します。

日時 4月18日(日)～5月1日

(17時30分～17時15分)

場所 市街地整備課

※土・日曜日、祝日に縦覧を希望する場合は、休日・夜間受付で受け付けをしてください。

問合せ 市街地整備課換地補償担当
0833-42-8439

令和3年度周南市戦没者追悼式

先の大戦で亡くなられた皆さんの追悼と恒久平和を祈念するために、市戦没者追悼式を開催します。

対象 戦没者および戦災犠牲者遺族、市民

日時 5月10日(月)9時30分～10時30分

場所 文化会館

問合せ 地域福祉課福祉調整担当
0833-42-8465

民法改正に伴う固定資産税・都市計画税の連帯債務者への課税

民法の一部が改正され、連帯債務者の1人に生じた事由は、他の連帯債務者に対して、その効力を生じないこととなりました。

令和3年度固定資産税・都市計画税から、連帯債務者が減免を受けたとしても、他の連帯債務者に減免の効力が及ばない

お知らせ

新生児応援特別定額給付金の延長

新型コロナウイルス感染症の収束の見通しが立たない中で、子育て世帯を支援するため、給付金の支給対象を1年延長し、併せて対象を拡大します。

対象 次の全てに該当する人
▼令和2年4月28日～令和4年4月1日に生まれ、出生日から申請日まで引き続き市内に住民票がある▼父または母が令和2年4月27日から申請日まで引き続き市内に住民票がある、または令和2年4月28日以降に転入後3カ月が経過し、申請日まで引き続き市内に住民票がある

※申請・受給権者は、申請日に対象が属する世帯の世帯主です。

給付額 1人10万円(対象1人につき1回)

申込み 申請書に記載された期限までに、申請書・本人確認書類の写し・振込先口座の分かるものの写しを、郵送で、〒745-8655 岐山通1-1 総務課特別定額給付金窓口
0833-42-8839



め、税額の変更はなく、課税されます。

問合せ 課税課土地担当
0833-42-8275、課税課
家屋・償却担当 0833-42-8269

日時 5月15日(土)13時30分～15時

定員 10人(申し込み多数の場合は、抽選)

参加料 無料

申込期限 5月1日(土)

網戸を張り替えてみよう

日時 5月29日(土)13時～14時30分、15時～16時30分

定員 各5人(申し込み多数の場合は、抽選)

環境館リペア教室

自転車のパンクを修理しよう

※張り替える網の費用が必要で
す。

持参物 網戸、網戸ローラー

申込期限 5月15日(土)

包丁を研いでみよう

日時 6月12日(土)13時~14

時、14時30分~15時30分

定員 各5人(申し込み多数の

場合は、抽選)

参加料 200円(材料費)

持参物 包丁、ふきん

申込期限 5月29日(土)

いずれも

対象 市内に在住する、令和2

年に受講していない人

場所 環境館

申込み 申込期限までに、電

話で、環境館☎0834・61・

0302

写佛・写経のススメ~佛と

親しむ穏やかなひと時~

日時 4月20日(火)14時~15時

30分

場所 徳山駅前賑わい交流施設

内容 筆ペンや色鉛筆を使用し

た初心者向けの写仏・写経講座

※筆ペン・色鉛筆の持ち込みがで

きます。

講師 原田宗隆さん(僧侶)

定員 20人(受け付け順)

参加料 5000円(子ども食堂へ

の寄付を含む)

申込み 4月6日(火)9時30分

~19日(月)に、徳山駅前図書館

で配布する整理券を、窓口で、

徳山駅前図書館☎0834・34・

0834

大田原自然の家の催し

手作りザオとシカケdeさかな

つり

対象 小学3~6年生の子ども

を含む家族

日時 5月15日(土)10時~15時

内容 仕掛け作り、ハヤを釣って

天ぷら作り

定員 5家族(申し込み多数の

場合、抽選)

参加料 ▼1人700円(食事

代・消耗品・保険料など)▼仕掛け

代1セット1000円

おたばらごろうごむら

対象 3歳~小学校就学前の幼

児を含む家族

日時 5月16日・9月5日・10月

24日・12月5日の日曜日10時~

15時(全4回)

内容 サツマイモの苗植え、芋

掘り、焼き芋、芋のつるでリース

作り、魚のつかみ取り、アイスク

リーム作りなど

定員 10家族(申し込み多数の

場合、抽選)

参加料(1回) ▼小学生以上:

6500円▼幼児:5500円(食

事代・保険料など)

※別途、年会費(1家族1500

円)が必要ですよ。

いずれも

申込み 4月26日(月)までに、

郵便番号・住所・参加する家族全

員の氏名・年齢・電話番号・参加

希望の動機を、郵送・ファクス・

Eメールで、〒745-0511

中須北3194 ☎0834

・89-0461 ☒ootabara@

csnet.ne.jp

中央図書館の催し

漢詩を読む会

元徳山工業高等専門学校教

授の小松英生さんによる講座で

す。

日時 5月~令和4年3月の第

3火曜日10時~12時、13時30分

~15時30分

※9月は休講します。

内容 ▼午前の部...漢詩のここ

ろを読む▼午後の部...白楽天を

読む

定員 各40人(受け付け順)

参加料(年間) 5000円(受

講料・資料代など)

申込み 4月20日(火)から、

住所・氏名・電話番号を、電話

で、中央図書館☎0834・22・

8682

としよかんお話し会

4月23日は子ども読書の日で

す。絵本の読み聞かせやパネル

シアターなど、お話し会を通じ

て本との出会いを楽しんでくだ

さい。

対象 乳幼児~小学生

日時 4月24日(土)10時30分~

11時30分

朗読カフェin図書館

日時 4月24日(土)14時~15時

内容 自由なテーマでさまざま

な文学作品の朗読

定員 20人(受け付け順)

参加料 無料

親子らびごらび

対象 乳幼児とその保護者

日時 4月28日(水)10時~11時

内容 人気絵本のDVD上映な

ど

いずれも

問合せ 中央図書館☎0834

22・8682

水素ワフワフみらい博

日時 5月4日(祝)11時~16時

場所 徳山駅前北口広場

内容 燃料電池自動車の展示、

子ども向け化学実験など

問合せ 商工振興課新産業推進

室☎0834・228837



講座・講演

県立大学・市サテライトカ
レッジ

睡眠と運動で認知症を予防し
よう

日時 6月3日(木)・24日(木)

13時30分~15時

場所 学び・交流プラザ

内容 ▼6月3日(木)...睡眠の

秘密をさぐる▼6月24日(木)

:運動で健康長寿

※いずれか1日のみの受講も可

能です。

※6月24日は、運動しやすい服

装で受講してください。

定員 30人(受け付け順)

申込み 4月20日(火)10時か

ら、住所・氏名・電話番号を、電話

で、学び・交流プラザ☎0834

63・1188

消費生活セミナー

収納片づけ講座

~やる気スイッチオン!家事も

ラクラクわが家のスッキリ収納

講座~

日時 5月22日(土)13時30分~

15時

場所 市役所多目的室

相談

▼無料法律相談…弁護士・司法書士へ日常の法律に関わる相談 ▼行政相談…行政相談委員へ国などの仕事の苦情・要望 ▼人権相談…人権擁護委員へ人権に関わる相談

	日時	場所
行政相談	4月22日(木) 10時30分～12時30分、13時～15時	学び・交流プラザ
	27日(火) 13時30分～15時30分	鶴いこいの里交流センター
	28日(水) 9時30分～11時30分	横浜市民センター

問合せ 生活安全課市民相談センター ☎0834-22-8320、山口行政監視行政相談センター ☎083-922-1591

内容 整理収納の基本と片付け計画・つっぱり棒などの収納の使い方
講師 柴田さちこさん(整理収納アドバイザー)

定員 30人程度(受け付け順)

参加料 無料

申込み 4月20日(火) 8時30分

から、電話・ファクスで、生活安全課消費生活センター ☎0834-22-8321・☎0834-22-8243
city.shunan.lg.jp

募集

幼児交通安全ばらこニコクラブ会員

対象 3～5歳の幼児とその保護者

日時 5月8日～11月13日の第2土曜日10時～11時(8月を除く全6回開催。雨天中止)

場所 交通安全教育センター

内容 交通安全に関する実技訓練やゲーム、紙芝居など

問合せ 市交通安全教育センター ☎0834-28-3313

国際交流サロン運営委員

対象 市内または市近郊に在住し、国際交流イベントの企画・運営に関心があり、月1回程度の平日夜間の会議と、年4回程度開催する週末などのイベントに参加できる人

※18歳未満の人は、保護者の同意を得てください。

選考 面接

申込み 随時、住所・氏名・年齢・電話番号を、電話・Eメールで、

市国際交流サロン運営委員会事務局(観光交流課内) ☎0834-22-8372・✉kokusai@city.shunan.lg.jp

市多胎児家庭子育て支援事業の登録事業者

多胎の子を妊娠および養育している家庭に出向き、家事や育児などの相談支援を行う事業者を募集します。

対象 ▼介護保険制度の指定居宅サービス事業者またはこれと同等の能力を有すると認める事業者▼保育の知識と経験が豊富で、支援活動をしており、当該業務を適切に遂行できる団体

※要件や応募方法など、詳しくは市ホームページで確認してください。

申込み 4月20日(火)～27日(火)に、市こども・子育て相談センターまたは市ホームページで配布する申込書を、窓口・郵送

で、〒745-0005 児玉町1-1 徳山保健センターこども子育て相談センター ☎0834-22-8452・☎0834-22-8815

伝言板

市以外からのお知らせ

ひばり祭in周南

●日時/5月2日(日)10時～16時●場所/文化会館●内容/美空ひばり映像コンサート、カラオケ歌唱、生演奏、舞踊・フラダンスなど●入場料/無料●問合せ/美空ひばりファンクラブ不死鳥の会 ☎090-8993-0804



新南陽老人福祉センター講座生募集

●講座名と日時/①硬筆書道…第2・4木曜日の10時30分～11時30分②ちぎり絵…第2・4水曜日の9時30分～11時30分③ストレッチヨガ…第1・3火曜日の11時～12時④絵手紙…第2・4土曜日の9時30分～11時30分●受講料/①②1,000円③1,500円④2,000円●問合せ/新南陽老人福祉センター ☎0834-62-1935



周南掃除に学ぶ会

毎月第4日曜日に、市内の公衆トイレなどの掃除をします。●日時/4月25日(日)7時～9時※当日飛び入り参加も可能です。●集合場所/永源山公園ゆめ風車前トイレ●持参物/手袋・マスク・長靴●申込み/電話・Eメールで、周南掃除に学ぶ会中西さん ☎0834-68-2106・✉nakanisi@siren.ocn.ne.jp



掲示板

市以外からのお知らせ

年次有給休暇の計画的付与制度の導入をご検討ください

新型コロナウイルス感染症対策として、新しい生活様式が求められる中、新しい働き方・休み方を実践するためには、計画的な業務運営や休暇の分散化にも資する時間単位の年次有給休暇制度の導入が効果的です。詳しくは、山口労働局に問い合わせてください。●問合せ/山口労働局 ☎083-995-0390

海上の霧に注意

瀬戸内海では、春先から梅雨時期にかけて、霧や降雨による視界が制限された状況での事故が多発しています。海に出掛けるときは、最新の気象情報を確認し、霧や濃霧注意報が出ていれば、船の運航や海でのレジャーは控えましょう。●問合せ/徳山海上保安部 ☎0834-31-0112

山口自死遺族の集いフローバー

大切な人を自殺で亡くした遺族が、自身の体験や思いを安心して語り合い、分かち合う場です。希望者にはフリータイムも設けています。●日時/毎月第3土曜日の13時30分～15時30分(8・12月を除く)※初めて参加する人は電話で問い合わせてください。●場所/県福祉総合相談支援センター(山口市)●参加料/200円(茶菓子代)●問合せ/県精神保健福祉センター ☎083-902-2672

国民年金機構からのお知らせ

日本に在住する20歳以上の人は、国民年金に加入して保険料を納付する必要があります。国民年金制度について、わかりやすく動画で案内しています。●問合せ/徳山年金事務所 ☎0834-31-2152

国民年金の加入と保険料のご案内

検索



※新型コロナウイルス感染拡大のため、変更になる場合があります。また、来館の際は、感染拡大防止対策に協力してください。

市内で開催されるアートイベントを紹介します。

美術博物館

☎0834-22-8880

しゅうなんアート・ナウ2021

●期間/4月25日(日)まで▼観覧料/無料

コレクション展「やさしい時間」

●期間/4月28日(水)～7月4日(日)

第29回林忠彦賞受賞記念写真展

「私の知らない母」 笠木絵津子

●期間/5月14日(金)～23日(日)▼観覧料/無料※会期中は常設展が無料です。



笠木絵津子「1941年、満洲国哈爾濱市にて、17歳の母と松花江を望む」

周南水墨画連盟作品展

●期間/4月29日(木)～5月2日(日)(4月29日は13時から、5月2日は15時まで)▼観覧料/無料

書苑書道会展

●期間/5月8日(土)・9日(日)(9日は16時まで)▼観覧料/無料

郷土美術資料館・尾崎正章記念館

☎0834-62-3119

企画展「郷美のコレクション展」〈寺井 力三郎/平野 敏子/土居 健〉

●期間/5月30日(日)まで



寺井力三郎
「扇風機」
1977年
油彩・キャンバス

尾崎正章常設展「花さんぽ」

●期間/5月30日(日)まで

いずれも●開館時間/9:30～17:00(入館は16:30まで)●休館日/月曜日※ただし5月3日(祝)は開館、5月6日(木)が休館●観覧料/一般200(160)円、学生100(80)円()内は20人以上の団体※18歳以下および70歳以上は無料※身体障害者手帳、療育手帳、精神障害者保健福祉手帳、戦傷病者手帳などを持参の人とその介護者は無料

徳山動物園で待ってるゾウ!

レッサーパンダ展

4月24日(土)～6月20日(日)

かわいいしぐさが人気のレッサーパンダの企画展を、展示館で開催します。

意外なレッサーパンダの特徴や、皆さんから寄せられた写真などを紹介します。

問合せ 徳山動物園 ☎0834-22-8640



動物園の動画は
Facebookで
配信しています



BOAT RACE 徳山

ボートレース徳山の収益金は、乳幼児・子ども医療費の助成に加え、多子世帯への応援給付金など、市の子育て支援に役立っています。また、ボートレース業界の収益金は、新型コロナウイルス感染症対策に活用されています。

日刊スポーツ杯争奪戦 開催!!

期間: 4月9日(金)～13日(火)

問合せ ボートレース徳山 ☎0834-25-0540



ボートレース徳山
オフィシャルウェブサイト



創業明治30年 お墓の専門店
金子石材株式会社

西条にて完成品工事に際する検査済番号・西条にて1区画(平成15年12月27日) 許可番号・徳山みかげ石造り2号の1区画(平成15年10月24日)

公園墓地 メモリーヒル周南

—思い出の丘—
徳山湾が一望出来る
光あふれる安住の地。

好評分譲中!

**広い
駐車場
完備!!**

- 宗派不問
- 1区画(1400mm×1500mm)
- 管理料/1年間5,000円 ●墓石、外柵代金は別途です。

【概要】

■管理 者/浄土真宗 光満寺	■墓地面積/1区画 1400mm×1500mm
■名 称/メモリーヒル周南	■管理代行/メモリーヒル周南管理事務局
■所 在 地/周南市大字徳山	■指定石材店/金子石材株式会社

永代使用料 **43万円**付

お問い合わせ・見積(無料)は金子石材へ
[本社展示場] 山口県下松市美里町4丁目6番29号
TEL:0833-41-2022(代) FAX:0833-41-1890
[営業時間] AM9:00~PM6:00

「幸せの出会いまち」のご紹介

集まった人たちが、笑顔で語りあい、共に幸せを感じられる場にしたいと開設しております。屋根付きのベンチもあり、コーヒーが無料です。どなたでもお気軽に足を運んでみてはいかがでしょうか。



周南市上一の井手
興元寺北
TEL:0834-21-1409

徳山みかげ取扱い
県内No.1

徳山みかげ石造り
(中段コロモ一級)

◎8寸3重型墓石

自社加工



徳山産
68万円
(消費税込)

生前相続対策・無料相談会を開催

- 完全予約制**
- ① 4月23日(金) 会場 シビック交流センター 交流室2
 - ② 4月24日(土) 会場 柳浜市民センター 会議室1A
 - ③ 4月25日(日) 会場 学び・交流プラザ 交流室8

➡(①②③いずれか都合のよい日程でご予約下さい)
◆個別相談 9:00~17:00 ※お1組様1時間程度
①②③定員 5組様 相談料は 無料

是非、親子で、ご夫婦でご参加してみてください

- 自分の相続、親の相続を考え始めた方
- 相続税が心配な方
- 濃くない相続人がある方
- 離婚経験があり、前妻(夫)のお子さまがいる方
- 子供がいないご夫婦
- 事実婚を選択されている方

相談の際は、新型コロナウイルス感染症予防対策として、アクリル板・消毒液・マスクを用意し、室内は定期的に換気を行います。

一般社団法人 周南相続センター / 田村税理士事務所
予約専用ダイヤル
0120-48-5400
通話無料(平日9時~17時、携帯OK)

ご都合が合わない方は当事務所でも個別相談を受けておりますのでご連絡ください
〒745-0825 山口県周南市秋月1-7-50
URL <https://www.syunan-souzoku.net/>

「広報しゅうなん」に広告を掲載してPRしませんか?

- 広報紙広告ならではの **メリット** ▶▶▶
- 地域に根ざした情報発信
 - 周南市での知名度向上
 - 自治体発行の信頼度の高い広報媒体

お問い合わせは ☎092-716-1401 他エリア自治体広告もお任せください!
株式会社ホープ 福岡県福岡市中央区薬院1-14-5MG薬院ビル7F
東京証券取引所マザーズ上場 福岡証券取引所O-Board上場 財産確保 検索

広告の内容については、直接広告主に問い合わせてください。
広告掲載の申し込みは、株式会社ホープ ☎092-716-1401まで。